

Universidad de Cantabria

Informe de auditoría y
Cuentas anuales al 31 de diciembre de 2016



Informe del auditor independiente

Al Rector y al Consejo Social de la Universidad de Cantabria:

Opinión

Hemos auditado las cuentas anuales de Universidad de Cantabria (la Universidad), que comprenden el balance de situación a 31 de diciembre de 2016, la cuenta del resultado económico patrimonial, el estado de cambios en el patrimonio neto, el estado de flujos de efectivo, el estado de liquidación del presupuesto y la memoria correspondientes al ejercicio terminado en dicha fecha.

En nuestra opinión, las cuentas anuales adjuntas presentan fielmente, en todos los aspectos materiales, la situación financiera de la Universidad de Cantabria a 31 de diciembre de 2016, así como sus resultados económico patrimoniales, liquidación del presupuesto y flujos de efectivo correspondientes al ejercicio terminado en dicha fecha, de conformidad con el marco normativo de información financiera aplicable a la entidad, que se identifica en la nota F.1.4.a de la memoria adjunta.

Fundamento de la opinión

Hemos llevado a cabo nuestra auditoría de conformidad con las Normas Internacionales de Auditoría (NIA). Nuestras responsabilidades de acuerdo con dichas normas se describen más adelante en la sección *Responsabilidades del auditor en relación con la auditoría de las cuentas anuales* de nuestro informe.

Somos independientes de la Universidad de conformidad con el Código de Ética para Profesionales de la Contabilidad del International Ethics Standards Board for Accountant (Código de Ética del IESBA), y hemos cumplido con las demás responsabilidades de ética de conformidad con el Código de Ética del IESBA.

Consideramos que la evidencia de auditoría que hemos obtenido proporciona una base suficiente y adecuada para nuestra opinión.

Otras cuestiones

Las cuentas anuales adjuntas se han preparado en virtud de los requerimientos legales señalados en la nota F.1.4.a de la memoria adjunta y han sido auditadas aplicando las Normas Internacionales de Auditoría, por lo que el presente informe en ningún caso puede entenderse como un informe de auditoría en los términos previstos en la normativa reguladora de la actividad de auditoría de cuentas vigente en España.

Responsabilidad de la Gerencia en relación con las cuentas anuales

La Gerencia, bajo la dirección del Rector, es responsable de preparar las cuentas anuales de conformidad con el marco normativo de información financiera aplicable a la entidad, que se identifica en la nota F.1.4.a de la memoria adjunta, y del control interno que la Gerencia, bajo la dirección del Rector, considere necesario para permitir la preparación de cuentas anuales libres de incorrección material, debida a fraude o error.



En la preparación de las cuentas anuales, la Gerencia, bajo la dirección del Rector, es responsable de la valoración de la capacidad de la Universidad de continuar como entidad en funcionamiento, revelando, según corresponda, las cuestiones relacionadas con la gestión continuada y utilizando el principio contable de gestión continuada.

Los responsables del gobierno de la entidad son responsables de la supervisión del proceso de información financiera de la Universidad.

Responsabilidades del auditor en relación con la auditoría de las cuentas anuales

Nuestros objetivos son obtener una seguridad razonable de que las cuentas anuales en su conjunto están libres de incorrección material, debida a fraude o error, y emitir un informe de auditoría que contiene nuestra opinión.

Seguridad razonable es un alto grado de seguridad pero no garantiza que una auditoría realizada de conformidad con las NIA siempre detecte una incorrección material cuando existe. Las incorrecciones pueden deberse a fraude o error y se consideran materiales si, individualmente o de forma agregada, puede preverse razonablemente que influyan en las decisiones económicas que los usuarios toman basándose en las cuentas anuales.

Como parte de una auditoría de conformidad con las NIA, aplicamos nuestro juicio profesional y mantenemos una actitud de escepticismo profesional durante toda la auditoría. También:

- Identificamos y valoramos los riesgos de incorrección material en las cuentas anuales, debido a fraude o error, diseñamos y aplicamos procedimientos de auditoría para responder a dichos riesgos y obtenemos evidencia de auditoría suficiente y adecuada para proporcionar una base para nuestra opinión. El riesgo de no detectar una incorrección material debida a fraude es más elevado que en el caso de una incorrección material debida a error, ya que el fraude puede implicar colusión, falsificación, omisiones deliberadas, manifestaciones intencionadamente erróneas, o la elusión del control interno.
- Obtenemos conocimiento del control interno relevante para la auditoría con el fin de diseñar procedimientos de auditoría que sean adecuados en función de las circunstancias, y no con la finalidad de expresar una opinión sobre la eficacia del control interno de la Universidad.
- Evaluamos si las políticas contables aplicadas son adecuadas y la razonabilidad de las estimaciones contables y la correspondiente información revelada por la Gerencia, bajo la dirección del Rector.
- Concluimos sobre si es adecuada la utilización, por la Gerencia, bajo la dirección del Rector, del principio contable de gestión continuada y, basándonos en la evidencia de auditoría obtenida, concluimos sobre si existe o no una incertidumbre material relacionada con hechos o con condiciones que pueden generar dudas significativas sobre la capacidad de la Universidad para continuar como entidad en funcionamiento. Si concluimos que existe una incertidumbre material, se requiere que llamemos la atención en nuestro informe de auditoría sobre la correspondiente información revelada en las cuentas anuales o, si dichas revelaciones no son adecuadas, que expresemos una opinión modificada. Nuestras conclusiones se basan en la evidencia de auditoría obtenida hasta la fecha de nuestro informe de auditoría. Sin embargo, los hechos o condiciones futuros pueden ser la causa de que la Universidad deje de ser una entidad en funcionamiento.



- Evaluamos la presentación global, la estructura y el contenido de las cuentas anuales, incluida la información revelada, y si las cuentas anuales representan las transacciones y hechos subyacentes de un modo que logran expresar la imagen fiel.

Nos comunicamos con el Rector y el Consejo Social de la Universidad en relación con, entre otras cuestiones, el alcance y el momento de realización de la auditoría planificada y los hallazgos significativos de la auditoría, así como cualquier deficiencia significativa del control interno que identificamos en el transcurso de la auditoría.

Pricewaterhousecoopers Auditores, S.L. (S0242)

Francisco J. Crespo Aller

21 de marzo de 2017

INSTITUTO DE CENSORES
JURADOS DE CUENTAS
DE ESPAÑA

PRICEWATERHOUSECOOPERS
AUDITORES, S.L.

Año 2017 Nº 09/17/00375
SELLO CORPORATIVO: 30,00 EUR

Informe sobre trabajos distintos
a la auditoría de cuentas



UNIVERSIDAD DE CANTABRIA

CUENTAS ANUALES

EJERCICIO 2016

Diligencia: Para hacer constar que todas las operaciones registradas en el sistema de información contable de la UNIVERSIDAD DE CANTABRIA con imputación al ejercicio de 2016, han sido fielmente reflejadas en las cuentas anuales correspondientes a dicho ejercicio.

En Santander, a 17 de marzo de 2017

EL JEFE DEL SERVICIO FINANCIERO
Y PRESUPUESTARIO



José Luis Santos Pérez.



EL GERENTE,

Enrique Alonso Díaz

Don Ángel Pazos Carro, Rector de la Universidad de Cantabria, formula las cuentas anuales de la U.C. correspondientes al ejercicio de 2016, de acuerdo con lo que se establece en el Plan General de Contabilidad Pública para Cantabria, aprobada por Orden de la Consejería de Economía y Hacienda del Gobierno de Cantabria de 29 de noviembre de 2000, que se componen de 413 páginas numeradas correlativamente.

En Santander, a 17 de marzo de 2017

Fdo. Ángel Pazos Carro



Presupuestos del ejercicio 2016

El presupuesto anual de la Universidad correspondiente al ejercicio 2016 fue aprobado por el Consejo de Gobierno el 16 de diciembre de 2015 y por el Consejo Social el 18 de diciembre de 2015. Dicho presupuesto constituye la valoración económica de todos los ingresos y gastos derivados de las inversiones y actividades a desarrollar en un año concreto. Tiene carácter público y ha de presentarse necesariamente equilibrado.

La liquidación del presupuesto se encuentra pendiente de aprobación por el Consejo de Gobierno y el Consejo Social.

Las cifras correspondientes a ingresos y gastos se establecen sobre la base de estimaciones razonadas. Los ingresos tienen carácter estimativo y los gastos, carácter limitativo o de autorización general. En consecuencia, estos últimos no pueden rebasarse más que a través de la aprobación de un expediente de modificación presupuestaria tramitado con arreglo a las normas y limitaciones establecidas en la normativa vigente.

Adicionalmente, durante el ejercicio 2016 la Universidad ha efectuado diversas modificaciones y transferencias presupuestarias las cuales, según establecen los estatutos, han sido aprobadas por los órganos de gobierno competentes en cada caso.

Los remanentes no afectados de la liquidación del presupuesto de cada año, considerándose como tales la parte del remanente o superávit total de dicho año no comprometida a fines concretos para su gasto, podrán formar parte del presupuesto de ingresos del ejercicio siguiente:

- En el caso de remanente no afectado incorporable según la normativa vigente, la incorporación al presupuesto se destinará a la generación de gasto de las aplicaciones a las que según normativa interna de la Universidad debe ser destinado. El importe del remanente no afectado incorporable según la normativa vigente asciende a 31 de diciembre de 2016 a 3 millones de euros.
- En el caso de remanente genérico de libre disposición el Consejo Social podrá aplicarlo a la generación de gastos que considere procedente. Dichos remanentes genéricos de libre disposición presentan al 31 de diciembre de 2016 un superávit de 2,2 millones de euros (2,5 millones de euros en 2015).

Por otra parte, se considerarán remanentes afectados los créditos destinados a inversiones, proyectos de investigación u otras actividades financiados con ingresos específicos que quedarán como saldos a disposición de las unidades funcionales a las que fueron inicialmente asignados. El importe de los remanentes afectados al 31 de diciembre de 2015 asciende, aproximadamente, a 19,4 millones de euros.

A continuación se acompañan los siguientes certificados de aprobación del mismo:

- Consejo Social
- Consejo de Gobierno de la Universidad de Cantabria

Certificado nº 229/15

**JOSÉ IGNACIO SOLAR CAYÓN, SECRETARIO GENERAL DE LA
UNIVERSIDAD DE CANTABRIA,**

C E R T I F I C O: Que el Consejo de Gobierno de la Universidad de Cantabria,
en su sesión ordinaria del día 16 de diciembre de 2015, acordó:

Aprobar las directrices del Presupuesto y proponer al Consejo Social la aprobación
del Presupuesto de la Universidad de Cantabria y sus bases de ejecución para el
año 2016, según la documentación aportada en el anexo de la convocatoria de esta
sesión del Consejo de Gobierno.

Y para que conste, expido la presente certificación que lleva el Visto Bueno del Sr.
Rector Magnífico de la Universidad, en Santander, a dieciséis de diciembre de dos
mil quince.

Vº Bº
EL RECTOR,



* Este certificado se emite con anterioridad a la aprobación del acta.

Enviado a: Consejo Social – G – 0.2 – 0.11



Consejo Social

Certificado 56/15

DON JOSÉ IGNACIO SOLAR CAYÓN, SECRETARIO DEL CONSEJO SOCIAL DE LA UNIVERSIDAD DE CANTABRIA,

CERTIFICA: Que el Consejo Social de la Universidad de Cantabria, en su sesión ordinaria del día 18 de diciembre de 2015, acordó:

Aprobar el Presupuesto de la Universidad de Cantabria y sus bases de ejecución para el año 2016, según la documentación aportada como anexo.

Y para que así conste, expido la presente certificación que lleva visto bueno del Excmo. Sr. Presidente del Consejo Social y sello del mismo, en Santander a dieciocho de diciembre de dos mil quince.

Fdo: José Luis Zárate Bengoechea



EJECUTESE
EL RECTOR

* Este certificado se emite con anterioridad a la aprobación del acta.
Enviado a: S. Gral, DGU, 0.2, 0.6, 0.11

ÍNDICE

	<u>PÁGINAS</u>
A. BALANCE DE SITUACIÓN.....	1
B. CUENTA DEL RESULTADO ECONÓMICO PATRIMONIAL	3
C. ESTADO DE CAMBIOS EN EL PATRIMONIO NETO.....	5
D. ESTADO DE FLUJOS DE EFECTIVO	9
E. ESTADO DE LIQUIDACIÓN DEL PRESUPUESTO	
E.1. Liquidación del Presupuesto de Gastos	12
E.2. Liquidación del Presupuesto de Ingresos	48
E.3. Resultado de Operaciones Comerciales	60
E.4. Resultado Presupuestario	62
F. MEMORIA	
F.1. Organización	65
F.2. Estado Operativo	88
F.3. Información de carácter financiero	
3.1. Cuadro de financiación	91
3.2. Remanente de Tesorería.....	94

3.3. Tesorería:

- Estado de la Tesorería	97
- Estado del flujo neto de Tesorería	99

F.4. Información sobre la ejecución del gasto público

4.1. Modificaciones de créditos	102
4.2. Remanentes de crédito	116
4.3. Clasificación funcional del gasto	124
4.4. Ejecución de Proyectos de Inversión	141
4.5. Contratación Administrativa	
- Formas de adjudicación	144
- Situación de los contratos	146
4.6. Transferencias y subvenciones concedidas	
a) Transferencias y subvenciones de capital concedidas	149
b) - Transferencias y subvenciones corrientes concedidas	151
4.7. Convenios	153
4.8. Personal	168
4.9. Acreedores por operaciones pendientes de aplicar al presupuesto	171
4.10. Anticipos de Tesorería	173
4.11. Obligaciones de presupuestos cerrados	175
4.12. Compromisos de gasto con cargo a presupuestos de ejercicios posteriores	178

F.5. Información sobre la ejecución del ingreso público

5.1. Procesos de gestión	182
A.) Derechos presupuestarios reconocidos netos	183
A1). Derechos presupuestarios reconocidos	193
A.2). Anulación de derechos presupuestarios	203

B) Recaudación neta	214
C) Derechos cancelados.....	224
5.2. Devolución de ingresos	226
5.3. Transferencias y subvenciones recibidas	
- Transferencias y subvenciones de capital recibidas	239
- Transferencias y subvenciones corrientes recibidas.....	249
5.4. Tasas, precios públicos y precios privados	256
5.5. Aplicación del Remanente de Tesorería	310
5.6. Derechos a cobrar de presupuestos cerrados	312
5.7. Derechos presupuestarios pendientes de cobro según grado de exigibilidad.....	344
5.8. Desarrollo de los compromisos de ingresos	346
5.9. Compromisos de ingreso con cargo a Presupuestos de Ejercicios posteriores.....	348
F.6. Gastos con financiación afectada	350
F.7. Información sobre el inmovilizado no financiero	
7.1. Inmovilizado inmaterial	353
7.2. Inmovilizado material	355
- Inmovilizado material en curso	359
7.3. Inversiones gestionadas para otros Entes Públicos	361
7.4. Inversiones destinadas al uso general	363
F.8. Información sobre las inversiones financieras	
8.1. Inversiones financieras en capital.....	366
8.2. Valores de renta fija	370
8.3. Créditos	372

F.9. Información sobre el endeudamiento	
9.1. Pasivos financieros a largo y corto plazo	375
9.2. Aavales	394
F.10. Existencias	396
F.11. Gastos a distribuir en varios ejercicios	398
F.12. Deudores	400
F.13. Fondos propios.....	402
F.14. Provisiones para riesgos y gastos	404
F.15. Administraciones Públicas, acreedoras	406
F.16. Referencia al cumplimiento del equilibrio y sostenibilidad Financieros	408
F.17. Depósitos bancarios incluidos en la Tesorería.....	411

A.- BALANCE

UNIVERSIDAD DE CANTABRIA

BALANCE

EJERCICIO 2016

FECHA 31/12/2016

Nº CUENTAS	ACTIVO	EJ. 2.016	EJ. 2.015	Nº CUENTAS	PASIVO	EJ. 2.016	EJ. 2.015
	A) INMOVILIZADO	135.746.760,25	141.660.021,62		A) FONDOS PROPIOS	117.520.216,54	124.696.039,38
	I. Inversiones Destinadas al uso general	0,00	0,00		I. Patrimonio	140.353.345,61	140.353.345,61
200	1. Terrenos y bienes naturales	0,00	0,00	100	1. Patrimonio	140.353.345,61	140.353.345,61
201	2. Infraestructuras y bienes destinados al uso general	0,00	0,00	101	2. Patrimonio recibido en adscripción	0,00	0,00
202	3. Bienes comunales	0,00	0,00	103	3. Patrimonio recibido por cesión	0,00	0,00
208	4. Bienes del patrimonio histórico, artístico y cultural	0,00	0,00	(107)	4. Patrimonio entregado en adscripción	0,00	0,00
	II. Inmovilizaciones inmateriales	0,00	0,00	(108)	5. Patrimonio entregado por cesión	0,00	0,00
210	1. Gastos de investigación y desarrollo	0,00	0,00	(109)	6. Patrimonio entregado para uso general	0,00	0,00
212	2. Propiedad industrial	0,00	0,00	11	II. Reservas	0,00	0,00
215	3. Aplicaciones informáticas	0,00	0,00		III. Resultado de ejercicio anteriores	-15.657.306,23	-8.909.005,30
216	4. Propiedad Intelectual	0,00	0,00	120	1. Resultados positivos de ejercicios anteriores	37.254.757,84	37.254.757,84
217	5. Derechos sobre bienes en régimen de arrendamiento financiera	0,00	0,00	(121)	2. Resultados negativos de ejercicios anteriores	-52.912.064,07	-46.163.763,14
219	6. Otro inmovilizado inmaterial	0,00	0,00	129	IV. Resultados del ejercicio	-7.175.822,84	-6.748.300,93
(291), (2922)	7. Provisiones	0,00	0,00	14	B) PROVISIONES PARA RIESGOS Y GASTOS	2.663.269,85	2.812.511,81
(281)	8. Amortizaciones	0,00	0,00		C) ACREEDORES A LARGO PLAZO	17.894.252,05	17.803.603,15
	III. Inmovilizaciones materiales	135.744.623,75	141.657.885,12		I. Emisiones de obligaciones y otros valores negociables	0,00	0,00
220, 221	1. Terrenos y construcciones	173.667.007,01	173.097.351,20	150	1. Obligaciones y bonos	0,00	0,00
222, 223	2. Instalaciones técnicas y maquinaria	58.925.097,58	60.658.847,08	155	2. Deudas representadas en otros valores negociables	0,00	0,00
224, 226	3. Utillaje y mobiliario	22.834.017,18	22.869.564,77	156	3. Intereses de obligaciones y otros valores	0,00	0,00
227, 228, 229	4. Otro inmovilizado	53.637.476,04	52.170.176,97	158, 159	4. Deudas en moneda extranjera	0,00	0,00
(292), (2922)	5. Provisiones	-1.177.635,70	-1.106.599,78		II. Otras deudas a largo plazo	17.894.252,05	17.803.603,15
(282)	6. Amortizaciones	-172.141.338,36	-166.031.455,12	170, 176	1. Deudas con entidades de crédito	0,00	0,00
23	IV. Inversiones gestionadas	0,00	0,00	171, 173, 177	2. Otras deudas	17.894.252,05	17.803.603,15
	V. Inversiones financieras permanentes	2.136,50	2.136,50	178, 179	3. Deudas en moneda extranjera	0,00	0,00
250, 251, 256	1. Cartera de valores a largo plazo	168.182,50	292.182,50	180, 185	4. Fianzas y depósitos recibidos a largo plazo	0,00	0,00
252, 253, 257	2. Otras inversiones y créditos a largo plazo	0,00	0,00	259	III. Desembolsos pendientes sobre acciones no exigidas	0,00	0,00
260, 265	3. Fianzas y depósitos constituidos a largo plazo	0,00	0,00		D) ACREEDORES A CORTO PLAZO	29.440.003,13	30.582.666,70
(297), (298)	4. Provisiones	-166.046,00	-290.046,00		I. Emisiones de obligaciones y otros valores negociables	0,00	0,00
27	B) GASTOS A DISTRIBUIR EN VARIOS EJERCICIOS	1.978.000,00	2.431.000,00	500	1. Obligaciones y bonos a corto plazo	0,00	0,00
	C) ACTIVO CIRCULANTE	29.792.981,32	31.803.799,42	505	2. Deudas representadas en otros valores negociables	0,00	0,00
	I. Existencias	0,00	0,00	506	3. Intereses de obligaciones y otros valores	0,00	0,00
	II. Deudores	6.872.373,65	5.939.658,60	508, 509	4. Deudas en moneda extranjera	0,00	0,00
43	1. Deudores presupuestarios	7.268.274,82	6.302.662,16		II. Deudas con entidades de crédito	0,00	0,00
44	2. Deudores no presupuestarios	271.411,94	216.907,87	520	1. Préstamos y otras deudas	0,00	0,00
45	3. Deudores por administración de recursos por cuenta de otros entes públicos	0,00	0,00	526	2. Deudas por intereses	0,00	0,00
470, 471, 472	4. Administraciones públicas	0,00	0,00		III. Acreedores	9.204.509,30	9.660.074,08
550, 555, 558	5. Otros deudores	0,00	0,00	40	1. Acreedores presupuestarios	921.024,87	1.905.324,06
(490)	6. Provisiones	-667.313,11	-579.911,43	41	2. Acreedores no presupuestarios	2.200.281,00	1.690.193,14
	III. Inversiones financieras temporales	30.848,22	37.699,67	45	3. Acreedores por administración de recursos por cuenta de otros entes públicos	0,00	0,00
540, 541, 546, (549)	1. Cartera de valores a corto plazo	0,00	0,00	475, 476, 477	4. Administraciones públicas	2.297.510,89	2.262.910,41
542, 543, 544, 545, 547, 548	2. Otras inversiones y créditos a corto plazo	30.848,22	37.699,67	521, 523, 527, 528, 529, 550, 554, 559	5. Otros acreedores	3.784.152,54	3.794.681,72
565, 566	3. Fianzas y depósitos constituidos a corto plazo	0,00	0,00	560, 561	6. Fianzas y depósitos recibidos a corto plazo	1.540,00	6.964,75
(597), (598)	4. Provisiones	0,00	0,00	485, 585	IV. Ajustes por periodificación	20.235.493,83	20.922.592,62
57	IV. Tesorería	22.889.759,45	25.826.441,15		E) PROVISIONES PARA RIESGOS Y GASTOS A CORTO PLAZO	0,00	0,00
480, 580	V. Ajustes por periodificación	0,00	0,00	491	I. Provisión para la devolución de ingresos	0,00	0,00
	Total General (A+B+C)...	167.517.741,57	175.894.821,04		Total General (A+B+C+D+E)...	167.517.741,57	175.894.821,04

B.- CUENTA DEL RESULTADO ECONÓMICO- PATRIMONIAL

UNIVERSIDAD DE CANTABRIA

CUENTA DEL RESULTADO ECONÓMICO-PATRIMONIAL

EJERCICIO 2016 FECHA 31/12/2016

Nº CUENTAS	DEBE	EJ. 2.016	EJ. 2.015	Nº CUENTAS	HABER	EJ. 2.016	EJ. 2.015
	A) GASTOS	110.073.617,55	108.443.046,22		B) INGRESOS	102.897.794,71	101.694.745,29
	1. Gastos de funcionamiento de los servicios y prestaciones sociales	106.441.936,78	104.937.364,38		1. Prestación de servicios	17.660.644,50	17.718.947,00
640, 641	a) Gastos de personal:	80.727.895,72	77.745.834,35	740	a) Tasas por prestación de servicios o realización de actividades	887.400,42	816.830,10
	a.1) Sueldos, salarios y asimilados	70.182.481,79	67.741.715,83	741	b) Precios públicos por prestación de servicios o realización de actividades	16.773.244,08	16.902.116,90
642, 643, 644	a.2) Cargas sociales	10.545.413,93	10.004.118,52	742	c) Precios públicos por utilización privativa o aprovechamiento especial del dominio público	0,00	0,00
645	b) Prestaciones sociales	0,00	0,00		2. Otros ingresos de gestión ordinaria	3.081.586,01	3.923.634,99
68	c) Dotaciones para amortizaciones de inmovilizado	8.479.518,30	9.317.112,91	773	a) Reintegros	18.379,80	60.131,55
	d) Variación de provisiones de tráfico	87.401,68	-19.768,21	78	b) Trabajos realizados por la entidad	0,00	0,00
675, 694, (794)	d.1) Variación de provisiones y pérdidas de créditos incobrables	87.401,68	-19.768,21		c) Otros ingresos de gestión	3.023.593,18	3.750.608,65
691, (791)	d.2) Variación de provisión para devoluciones de ingresos	0,00	0,00	775, 776, 777	c.1) Ingresos accesorios y otros de gestión corriente	2.820.198,01	3.122.949,17
	e) Otros gastos de gestión	16.587.194,16	17.174.957,25	790	c.2) Exceso de provisiones de riesgos y gastos	203.395,17	627.659,48
62	e.1) Servicios exteriores	16.582.899,01	17.170.879,67	760	d) Ingresos de participaciones en capital	0,00	0,00
63	e.2) Tributos	4.295,15	4.077,58	761, 762	e) Ingresos de otros valores negociales y de créditos del activo inmovilizado	0,00	0,00
676	e.3) Otros gastos de gestión corriente	0,00	0,00		f) Otros intereses e ingresos similares	39.613,03	112.894,79
	f) Gastos financieros y asimilables	559.926,92	627.122,08	763, 765, 769	f.1) Otros intereses	39.613,03	112.894,79
661, 662, 663, 665, 669	f.1) Por deudas	559.926,92	627.122,08	766	f.2) Beneficios en inversiones financieras	0,00	0,00
666, 667	f.2) Pérdidas de inversiones financieras	0,00	0,00	768	g) Diferencias positivas de cambio	0,00	0,00
696, 698, 699, (796), (798), (799), 697, (797)	g) Variación de las provisiones de inversiones financieras	0,00	92.106,00		3. Transferencias y subvenciones	82.114.449,03	80.052.163,30
668	h) Diferencias negativas de cambio	0,00	0,00	750	a) Transferencias corrientes	73.347.978,72	70.171.814,29
	2. Transferencias y subvenciones	2.046.042,25	1.786.548,12	751	b) Subvenciones corrientes	0,00	0,00
650	a) Transferencias corrientes	0,00	0,00	755	c) Transferencias de capital	8.766.470,31	9.880.349,01
651	b) Subvenciones corrientes	1.926.276,38	1.686.548,12	756	d) Subvenciones de capital	0,00	0,00
655	c) Transferencias de capital	1,00	0,00		4. Ganancias e Ingresos extraordinarios	41.115,17	0,00
656	d) Subvenciones de capital	119.764,87	100.000,00	770, 771	a) Beneficios procedentes del inmovilizado	0,00	0,00
	3. Pérdidas y gastos extraordinarios	1.585.638,52	1.719.133,72	774	b) Beneficios por operaciones de endeudamiento	0,00	0,00
670, 671	a) Pérdidas procedentes de inmovilizado	930.488,30	9.554,73	778	c) Ingresos extraordinarios	41.115,17	0,00
674	b) Pérdidas por operaciones de endeudamiento	0,00	0,00	779	d) Ingresos y beneficios de otros ejercicios	0,00	0,00
678	c) Gastos extraordinarios	305.910,00	547.613,00				
679	d) Gastos y Pérdidas de otros ejercicios	278.204,30	55.366,21				
692, (792)	e) Variación de provisión de inmovilizado no financiero	71.035,92	1.106.599,78				
	AHORRO	0,00	0,00		DESAHORRO	7.175.822,84	6.748.300,93

C.- ESTADO DE CAMBIOS EN EL PATRIMONIO NETO

UNIVERSIDAD DE CANTABRIA - EJERCICIO 2016

1. ESTADO TOTAL DE CAMBIOS EN EL PATRIMONIO NETO

	NOTAS EN MEMORIA	I. Patrimonio aportado	II. Patrimonio generado	III. Ajustes por cambios de valor	IV. Otros incrementos patrimoniales	TOTAL
A) PATRIMONIO NETO AL FINAL DEL EJERCICIO 2015		140.353.345,61	-15.657.306,23	0,00	0,00	124.696.039,38
B) AJUSTES POR CAMBIOS DE CRITERIOS CONTABLES Y CORRECCIÓN DE ERRORES		0,00	0,00	0,00	0,00	0,00
C) PATRIMONIO NETO INICIAL AJUSTADO DEL EJERCICIO 2016 (A+B)		140.353.345,61	-15.657.306,23	0,00	0,00	124.696.039,38
D) VARIACIONES DEL PATRIMONIO NETO EJERCICIO 2016		0,00	-7.175.822,84	0,00	0,00	-7.175.822,84
1. Ingresos y Gastos reconocidos en el ejercicio		0,00	-7.175.822,84	0,00	0,00	
2. Operaciones con la entidad o entidades propietarias		0,00	0,00	0,00	0,00	
3. Otras variaciones del patrimonio neto		0,00	0,00	0,00	0,00	
E) FINAL NETO AL FINAL DEL EJERCICIO 2016 (C+D)		140.353.345,61	-22.833.129,07	0,00	0,00	117.520.216,54

UNIVERSIDAD DE CANTABRIA - EJERCICIO 2016

2. ESTADO DE INGRESOS Y GASTOS RECONOCIDOS

Nº CTAS.		NOTAS EN MEMORIA	EJ. 2016	EJ. 2015
129	I. Resultado económico patrimonial		-7.175.822,84	-6.748.300,93
	II. Ingresos y gastos reconocidos directamente a patrimonio neto:		0,00	0,00
	1. Inmovilizado no financiero		0,00	0,00
	1.1. Ingresos		0,00	0,00
	1.2. Gastos		0,00	0,00
	2. Activos y pasivos financieros		0,00	0,00
	2.1. Ingresos		0,00	0,00
	2.2. Gastos		0,00	0,00
	3. Coberturas contables		0,00	0,00
	3.1. Ingresos		0,00	0,00
	3.2. Gastos		0,00	0,00
	4. Otros incrementos patrimoniales		0,00	0,00
	5. Total (1+2+3+4)		0,00	0,00
	III. Transferencias a la cuenta del resultado económico patrimonial o al valor inicial de la partida cubierta:		0,00	0,00
	1. Inmovilizado no financiero		0,00	0,00
	2. Activos y pasivos financieros		0,00	0,00
	3. Coberturas contables		0,00	0,00
	3.1 Importes transferidos a la cuenta del resultado económico patrimonial		0,00	0,00
	3.2 Importes transferidos al valor inicial de la partida cubierta		0,00	0,00
	4. Otros incrementos patrimoniales		0,00	0,00
	Total (1+2+3+4)		0,00	0,00
	IV. TOTAL ingresos y gastos reconocidos (I+II+III)		-7.175.822,84	-6.748.300,93

UNIVERSIDAD DE CANTABRIA - EJERCICIO 2016**3. ESTADO DE OPERACIONES CON LA ENTIDAD O ENTIDADES PROPIETARIAS**

(En los Ejercicios 2015 y 2016 no consta ninguna operación de las recogidas en este estado con la entidad o entidades propietarias)

a) OPERACIONES PATRIMONIALES CON LA ENTIDAD O ENTIDADES PROPIETARIAS

	NOTAS EN MEMORIA	EJ. 2016	EJ. 2015
1. Aportación patrimonial dineraria		0,00	0,00
2. Aportación de bienes y derechos		0,00	0,00
3. Asunción y condonación de pasivos financieros		0,00	0,00
4. Otras aportaciones de la entidad o entidades propietarias		0,00	0,00
5. (-) Devolución de bienes y derechos		0,00	0,00
6. (-) Otras devoluciones a la entidad o entidades propietarias		0,00	0,00
TOTAL		0,00	0,00

b) OTRAS OPERACIONES CON LA ENTIDAD O ENTIDADES PROPIETARIAS

	NOTAS EN MEMORIA	EJ. 2016	EJ. 2015
1. Ingresos y gastos reconocidos directamente en la cuenta del resultado económico patrimonial		0,00	0,00
2. Ingresos y gastos reconocidos directamente en el patrimonio neto		0,00	0,00
TOTAL		0,00	0,00

D.- ESTADO DE FLUJOS DE EFECTIVO

ESTADO DE FLUJOS DE EFECTIVO

	EJ.2016	EJ.2015
I. FLUJOS DE EFECTIVO DE LAS ACTIVIDADES DE GESTIÓN		
A) Cobros:	125.148.035,98	124.891.734,23
1. Ingresos tributarios y cotizaciones sociales		
2. Transferencias y subvenciones recibidas	81.278.340,80	80.555.352,32
3. Ventas netas y prestaciones de servicios	19.110.348,60	19.841.369,81
4. Gestión de recursos recaudados por cuenta de otros entes		
5. Intereses y dividendos cobrados	43.726,87	108.780,95
6. Otros cobros	24.715.619,71	24.386.231,15
B) Pagos:	108.290.234,93	103.795.235,86
7. Gastos de Personal	69.324.970,99	67.086.971,20
8. Transferencias y subvenciones concedidas	2.045.822,39	1.787.282,89
9. Aprovisionamientos	12.433.642,29	10.303.506,12
10. Otros gastos de gestión	442.057,28	492.414,99
11. Gestión de recursos recaudados por cuenta de otros entes		
12. Intereses pagados	109.079,11	134.982,53
13. Otros pagos	23.934.662,87	23.990.078,13
Flujos netos de efectivo por actividades de gestión (+A-B)	16.857.801,05	21.096.498,37
II. FLUJOS DE EFECTIVO DE LAS ACTIVIDADES DE INVERSIÓN		
C) Cobros:	49.237,45	72.429,62
1. Venta de inversiones reales		
2. Venta de activos financieros		
3. Otros cobros de las actividades de inversión	49.237,45	72.429,62
D) Pagos:	21.056.854,49	22.624.126,63
4. Compra de inversiones reales	21.014.468,49	22.557.192,63
5. Compra de activos financieros		
6. Otros pagos de las actividades de inversión	42.386,00	66.934,00
Flujos netos de efectivo por actividades de inversión (+C-D)	-21.007.617,04	-22.551.697,01
III. FLUJOS DE EFECTIVO DE LAS ACTIVIDADES DE FINANCIACIÓN		
E) Aumentos en el patrimonio:	0,00	0,00
1. Aportaciones de la entidad o entidades propietarias		
F) Pagos a la entidad o entidades propietarias	0,00	0,00
2. Devolución de aportaciones y reparto de resultados a la entidad o entidades propietarias		
G) Cobros por emisión de pasivos financieros:	1.720.583,74	2.013.462,37
3. Obligaciones y otros valores negociables		
4. Préstamos recibidos		
5. Otras deudas	1.720.583,74	2.013.462,37
H) Pagos por reembolso de pasivos financieros:	507.449,45	507.453,33
6. Obligaciones y otros valores negociables		
7. Préstamos recibidos		
8. Otras deudas	507.449,45	507.453,33
Flujos netos de efectivo por actividades de financiación (+E-F+G-H)	1.213.134,29	1.506.009,04
IV. FLUJOS DE EFECTIVO PENDIENTES DE CLASIFICACIÓN		
I) Cobros pendientes de aplicación	0,00	0,00
J) Pagos pendientes de aplicación	0,00	0,00
Flujos netos de efectivo pendientes de clasificación (+I-J)	0,00	0,00
V. EFECTO DE LAS VARIACIONES DE LOS TIPOS DE CAMBIO	0,00	0,00
VI. INCREMENTO/DISMINUCIÓN NETA DEL EFECTIVO Y ACTIVOS LÍQUIDOS EQUIVALENTES AL EFECTIVO (I+II+III+IV+V)	-2.936.681,70	50.810,40
Efectivo y activos líquidos equivalentes al efectivo al inicio del ejercicio	25.826.441,15	25.775.630,75
Efectivo y activos líquidos equivalentes al efectivo al final del ejercicio	22.889.759,45	25.826.441,15

E.- ESTADO DE LIQUIDACIÓN DEL PRESUPUESTO

E.I.- LIQUIDACIÓN DEL PRESUPUESTO DE GASTOS

UNIVERSIDAD DE CANTABRIA

ESTADO DE LIQUIDACIÓN DEL PRESUPUESTO

LIQUIDACIÓN DEL PRESUPUESTO DE GASTOS DEL EJERCICIO 2016

1ª PARTE

Clasificación Orgánica:	UNIVERSIDAD DE CANTABRIA
--------------------------------	---------------------------------

Clasificación Económica	Explicación	Créditos Presupuestarios			Gastos Compromet.	Obligac. Reconoc. Netas	Remanentes de Crédito	Pagos	Obligac. Pdtes. de Pago a 31 de Diciembre
		Iniciales	Modificaciones	Definitivos					
110	RETRIB.BASICAS Y OTRAS REMUNERACIONES	99.909,00	0,00	99.909,00	83.956,13	83.956,13	15.952,87	83.956,13	0,00
	Subtotal Artículo 11	99.909,00	0,00	99.909,00	83.956,13	83.956,13	15.952,87	83.956,13	0,00
12000	FUNCIONARIOS DOCENTES.	12.828.219,00	875.738,01	13.703.957,01	13.474.250,81	13.474.250,81	229.706,20	13.474.250,81	0,00
12001	FUNCIONARIOS P.A.S.	5.730.758,00	355.800,92	6.086.558,92	5.895.507,33	5.895.507,33	191.051,59	5.895.507,33	0,00
12100	FUNCIONARIOS DOCENTES	18.870.234,00	0,00	18.870.234,00	18.393.862,73	18.393.862,73	476.371,27	18.393.862,73	0,00
12101	FUNCIONARIOS P.A.S.	5.281.712,00	0,00	5.281.712,00	5.182.848,15	5.182.848,15	98.863,85	5.182.848,15	0,00
	Subtotal Artículo 12	42.710.923,00	1.231.538,93	43.942.461,93	42.946.469,02	42.946.469,02	995.992,91	42.946.469,02	0,00
13000	RETRIBUCIONES BÁSICAS PDI	9.797.410,00	178.660,27	9.976.070,27	10.249.731,48	10.249.731,48	-273.661,21	10.249.731,48	0,00
13001	RETRIBUCIONES BASICAS PAS	5.067.686,00	170.275,11	5.237.961,11	5.033.118,49	5.033.118,49	204.842,62	5.033.118,49	0,00
13100	RETRIB.COMPLEMENTARIAS PDI	1.661.576,00	0,00	1.661.576,00	1.394.322,94	1.394.322,94	267.253,06	1.394.322,94	0,00
13101	RETRIB.COMPLEMENTARIAS PAS	627.099,00	0,00	627.099,00	637.441,95	637.441,95	-10.342,95	637.441,95	0,00
13201	PERSONAL VARIO	155.629,00	0,00	155.629,00	145.926,38	145.926,38	9.702,62	145.926,38	0,00
	Subtotal Artículo 13	17.309.400,00	348.935,38	17.658.335,38	17.460.541,24	17.460.541,24	197.794,14	17.460.541,24	0,00
150	PRODUCTIVIDAD	165.000,00	0,00	165.000,00	149.530,88	149.530,88	15.469,12	149.530,88	0,00
	Subtotal Artículo 15	165.000,00	0,00	165.000,00	149.530,88	149.530,88	15.469,12	149.530,88	0,00
16000	SEGURIDAD SOCIAL	7.981.690,00	0,00	7.981.690,00	8.091.116,86	8.091.116,86	-109.426,86	7.405.620,75	685.496,11
16201	FONDO DE ACCION SOCIAL	605.000,00	0,00	605.000,00	603.273,76	603.273,76	1.726,24	603.273,76	0,00
16206	SEGURO COLECTIVO DE VIDA Y ACCIDENTES PARA EL PERSONAL DE LA UC	26.985,00	0,00	26.985,00	26.985,00	26.985,00	0,00	26.985,00	0,00
	Subtotal Artículo 16	8.613.675,00	0,00	8.613.675,00	8.721.375,62	8.721.375,62	-107.700,62	8.035.879,51	685.496,11
	Subtotal Capítulo 1	68.898.907,00	1.580.474,31	70.479.381,31	69.361.872,89	69.361.872,89	1.117.508,42	68.676.376,78	685.496,11

UNIVERSIDAD DE CANTABRIA

ESTADO DE LIQUIDACIÓN DEL PRESUPUESTO

LIQUIDACIÓN DEL PRESUPUESTO DE GASTOS DEL EJERCICIO 2016

1ª PARTE

Clasificación Económica	Explicación	Créditos Presupuestarios			Gastos Compromet.	Obligac. Reconoc. Netas	Remanentes de Crédito	Pagos	Obligac. Pdtes. de Pago a 31 de Diciembre
		Iniciales	Modificaciones	Definitivos					
202	ARRENDAMIENTO EDIFICIOS Y OTRAS CONSTRUCCIONES	6.000,00	0,00	6.000,00	0,00	0,00	6.000,00	0,00	0,00
	Subtotal Artículo 20	6.000,00	0,00	6.000,00	0,00	0,00	6.000,00	0,00	0,00
211	RED DE COMUNICACIONES	158.000,00	-17.022,14	140.977,86	103.012,06	103.012,06	37.965,80	103.012,06	0,00
21200	MANTENIMIENTO INTEGRAL	850.000,00	74.597,17	924.597,17	997.170,00	988.104,31	-63.507,14	988.104,31	0,00
21212	REPARACION CERRAJERIA, HIERRO	0,00	-55,74	-55,74	165,59	165,59	-221,33	165,59	0,00
21213	REPARACION Y CONSERVACION. JARDINERIA	125.000,00	0,00	125.000,00	112.839,80	112.839,80	12.160,20	112.839,80	0,00
21299	OTROS TRABAJOS DE REPARACION Y MANTENIMINETO	96.750,00	-183,33	96.566,67	33.504,41	33.504,41	63.062,26	33.504,41	0,00
21311	INSTALACIONES ELECTRICAS	0,00	-13.565,80	-13.565,80	523,71	523,71	-14.089,51	523,71	0,00
21312	RED INFORMÁTICA Y TELEFONÍA	0,00	0,00	0,00	228,09	228,09	-228,09	228,09	0,00
21313	INSTALACIONES DE SEGURIDAD E INCENDIOS	75.000,00	0,00	75.000,00	69.712,52	69.712,52	5.287,48	69.712,52	0,00
21315	REPARACION Y CONSERVACION ASCENSORES	95.000,00	0,00	95.000,00	91.856,29	91.856,29	3.143,71	91.856,29	0,00
21399	OTROS TRABAJOS DE REPARACION DE MAQUINARIA E INSTA.	133.670,00	360,36	134.030,36	63.896,00	63.896,00	70.134,36	63.896,00	0,00
214	REPARACION MATERIAL DE TRANSPORTE	11.000,00	0,00	11.000,00	5.398,08	5.398,08	5.601,92	5.398,08	0,00
215	REPARACION MOBILIARIO Y ENSERES	9.000,00	-145,39	8.854,61	12.771,36	12.771,36	-3.916,75	12.771,36	0,00
21610	MANTENIMIENTO APLICACIONES PROPIAS	232.000,00	16.977,82	248.977,82	217.768,01	213.112,46	35.865,36	213.112,46	0,00
21611	MANTENIMIENTO DE EQUIPOS	94.025,00	-16.237,82	77.787,18	34.157,25	34.157,25	43.629,93	29.242,19	4.915,06
21699	OTROS GASTOS DE REPARACION Y MANTENIMIENTO	6.225,00	0,00	6.225,00	3.405,81	3.405,81	2.819,19	3.405,81	0,00

UNIVERSIDAD DE CANTABRIA

ESTADO DE LIQUIDACIÓN DEL PRESUPUESTO

LIQUIDACIÓN DEL PRESUPUESTO DE GASTOS DEL EJERCICIO 2016

1ª PARTE

Clasificación Económica	Explicación	Créditos Presupuestarios			Gastos Compromet.	Obligac. Reconoc. Netas	Remanentes de Crédito	Pagos	Obligac. Pdtes. de Pago a 31 de Diciembre
		Iniciales	Modificaciones	Definitivos					
217	SERVICIOS DE REPROGRAFIA	227.000,00	-24.551,52	202.448,48	0,00	0,00	202.448,48	0,00	0,00
21700	CANON, ALQUILERES, MANTENIMIENTOS, ETC	0,00	707,12	707,12	51.601,34	50.962,69	-50.255,57	50.962,69	0,00
21701	MATERIAL DE REPROGRAFIA PAPEL, TONER, CARPETAS, ETC.	0,00	0,00	0,00	22.624,25	22.624,25	-22.624,25	22.624,25	0,00
21799	OTROS GASTOS DE REPROGRAFIA	0,00	0,00	0,00	2.273,88	2.273,88	-2.273,88	2.273,88	0,00
	Subtotal Artículo 21	2.112.670,00	20.880,73	2.133.550,73	1.822.908,45	1.808.548,56	325.002,17	1.803.633,50	4.915,06
22000	ORDINARIO NO INVENTARIABLE	164.660,00	8.568,86	173.228,86	130.673,40	130.673,40	42.555,46	130.673,40	0,00
22001	PRENSA, REVISTAS, LIBROS	22.475,00	608,83	23.083,83	18.967,66	18.967,66	4.116,17	18.967,66	0,00
22002	MATERIAL INF. NO INVENTARIABLE	97.540,00	0,00	97.540,00	109.313,52	109.313,52	-11.773,52	108.913,63	399,89
22100	ENERGIA ELECTRICA	1.800.000,00	151.276,42	1.951.276,42	1.458.578,79	1.458.578,79	492.697,63	1.458.578,79	0,00
22101	AGUA Y BASURA	115.000,00	0,00	115.000,00	100.217,02	100.217,02	14.782,98	82.882,98	17.334,04
22102	GAS	520.000,00	64.808,14	584.808,14	359.555,05	359.555,05	225.253,09	343.668,22	15.886,83
22103	COMBUSTIBLES	20.800,00	0,00	20.800,00	10.544,40	10.544,40	10.255,60	10.544,40	0,00
22104	VESTUARIO	5.000,00	0,00	5.000,00	2.600,46	2.600,46	2.399,54	2.600,46	0,00
22107	TITULOS	59.250,00	0,00	59.250,00	28.722,17	28.722,17	30.527,83	28.722,17	0,00
22142	MATERIAL E INSTRUMENTAL DE LABORATORIO Y EXPERIMENTACION	22.000,00	16.137,00	38.137,00	32.626,32	32.626,32	5.510,68	32.626,32	0,00
22143	PRODUCTOS FARMACEUTICOS Y MATERIAL SANITARIO	2.000,00	0,00	2.000,00	922,71	922,71	1.077,29	922,71	0,00
22164	INSTALACION SOFTWARE Y LICENCIAS	144.250,00	18.150,00	162.400,00	163.146,83	163.146,83	-746,83	163.146,83	0,00
22184	MANTENIMIENTO ANIMALES SEEA	22.400,00	0,00	22.400,00	33.661,60	30.881,76	-8.481,76	30.881,76	0,00
22199	OTROS SUMINISTROS	36.660,00	5.740,93	42.400,93	46.768,26	46.768,26	-4.367,33	46.768,26	0,00
22200	COMUNICACIONES TELEFONICAS	419.115,00	19.143,39	438.258,39	385.073,87	385.073,87	53.184,52	385.073,87	0,00

UNIVERSIDAD DE CANTABRIA

ESTADO DE LIQUIDACIÓN DEL PRESUPUESTO

LIQUIDACIÓN DEL PRESUPUESTO DE GASTOS DEL EJERCICIO 2016

1ª PARTE

Clasificación Económica	Explicación	Créditos Presupuestarios			Gastos Compromet.	Obligac. Reconoc. Netas	Remanentes de Crédito	Pagos	Obligac. Pdtes. de Pago a 31 de Diciembre
		Iniciales	Modificaciones	Definitivos					
22201	COMUNICACIONES POSTALES	33.736,00	-53,37	33.682,63	23.521,37	20.731,98	12.950,65	20.731,98	0,00
22202	COMUNICACIONES DE DATOS	540,00	0,00	540,00	14.575,65	14.575,65	-14.035,65	14.575,65	0,00
223	TRANSPORTES	17.572,00	-400,00	17.172,00	22.435,52	22.435,52	-5.263,52	22.435,52	0,00
224	PRIMAS DE SEGUROS	26.500,00	0,00	26.500,00	20.778,47	20.778,47	5.721,53	20.778,47	0,00
225	TRIBUTOS	8.000,00	0,00	8.000,00	4.295,15	4.295,15	3.704,85	4.295,15	0,00
22600	GASTOS PROCESOS ELECTORALES	2.000,00	3.500,00	5.500,00	7.070,68	7.070,68	-1.570,68	6.995,77	74,91
22601	ATENCIONES PROTOCOLARIAS Y REPRESENTATIVAS	19.700,00	-1.431,55	18.268,45	10.189,89	10.189,89	8.078,56	10.189,89	0,00
22602	PUBLICIDAD Y PROPAGANDA	76.850,00	-10.507,95	66.342,05	47.392,08	47.392,08	18.949,97	47.392,08	0,00
22603	GASTOS JURIDICOS Y CONTENCIOSOS	38.000,00	0,00	38.000,00	15.863,52	15.863,52	22.136,48	15.863,52	0,00
22604	SEGUROS DE VIDA O ACCIDENTE	17.000,00	0,00	17.000,00	8.151,80	8.151,80	8.848,20	8.151,80	0,00
22605	REUNIONES Y CONFERENCIAS ORGANIZADAS POR LA UC	42.875,00	38.806,38	81.681,38	54.834,49	54.834,49	26.846,89	54.834,49	0,00
22606	REUNIONES Y CONFERENCIAS AJENAS A LA UC	14.130,00	465,07	14.595,07	7.768,85	7.768,85	6.826,22	7.768,85	0,00
22607	AULAS, TALLERES Y OTRAS ACTIV.	140.892,00	7.851,10	148.743,10	128.082,73	128.082,73	20.660,37	127.598,73	484,00
22609	OTROS GASTOS DIVERSOS	345.652,00	-149.083,81	196.568,19	91.492,34	91.492,34	105.075,85	91.492,34	0,00
22611	SALA DE EXPOSICIONES	23.218,00	-818,65	22.399,35	23.737,66	23.737,66	-1.338,31	23.737,66	0,00
22613	AREA DE IGUALDAD Y POLITICA SOCIAL	23.218,00	-8.876,20	14.341,80	6.855,77	6.855,77	7.486,03	6.855,77	0,00
22631	FONDOS ASIGNADOS A ALUMNOS DE CENTROS	47.070,00	-9.108,97	37.961,03	32.737,62	32.737,62	5.223,41	32.737,62	0,00
22640	CURSOS Y SEMINARIOS DE EXTENSION UNIVERS. Y ORD .ACADEMICA	0,00	2.558,07	2.558,07	2.558,07	2.558,07	0,00	2.558,07	0,00
22641	CUOTAS DE ORGANISMOS	56.470,00	0,00	56.470,00	65.899,65	65.899,65	-9.429,65	65.899,65	0,00

UNIVERSIDAD DE CANTABRIA

ESTADO DE LIQUIDACIÓN DEL PRESUPUESTO

LIQUIDACIÓN DEL PRESUPUESTO DE GASTOS DEL EJERCICIO 2016

1ª PARTE

Clasificación Económica	Explicación	Créditos Presupuestarios			Gastos Compromet.	Obligac. Reconoc. Netas	Remanentes de Crédito	Pagos	Obligac. Pdtes. de Pago a 31 de Diciembre
		Iniciales	Modificaciones	Definitivos					
22644	PROGRAMA SENIOR	7.975,00	-156,59	7.818,41	7.818,41	7.818,41	0,00	7.818,41	0,00
22645	PLAN CAPACITACION LINGUISTICA INGLES	120.200,00	3.646,00	123.846,00	100.001,30	100.001,30	23.844,70	98.868,24	1.133,06
22646	CAMPUS	0,00	3.641,89	3.641,89	3.730,92	3.730,92	-89,03	3.730,92	0,00
22660	SOUCAN	10.900,00	-1.954,00	8.946,00	8.946,00	8.946,00	0,00	8.946,00	0,00
22662	PROGRAMA INFORMA	19.900,00	0,00	19.900,00	19.899,99	13.884,18	6.015,82	13.884,18	0,00
22664	GASTOS SIUC	30.000,00	-697,26	29.302,74	18.758,46	17.821,46	11.481,28	17.821,46	0,00
22668	TÍTULOS PROPIOS	1.200.000,00	1.772.155,36	2.972.155,36	1.183.713,35	1.183.713,35	1.788.442,01	1.179.379,67	4.333,68
22673	COOPERACION INTERNACIONAL	17.300,00	-172,45	17.127,55	11.000,00	11.000,00	6.127,55	11.000,00	0,00
22678	USOS DIGITALES CON CEDRO Y VEGAP	0,00	26.522,00	26.522,00	26.521,69	26.521,69	0,31	26.521,69	0,00
22683	STUDY ABROAD	100.000,00	5.512,36	105.512,36	46.959,40	46.959,40	58.552,96	46.959,40	0,00
22689	GASTOS DE FORMACION DEL PERSONAL	90.500,00	8.224,48	98.724,48	62.264,11	62.264,11	36.460,37	61.518,32	745,79
22690	OTROS CONVENIOS, PROYECTOS Y AYUDAS	301.600,00	1.051.983,47	1.353.583,47	500.123,94	500.123,94	853.459,53	497.745,38	2.378,56
22700	LIMPIEZA Y ASEO	1.800.000,00	0,00	1.800.000,00	1.719.622,36	1.719.622,36	80.377,64	1.719.622,36	0,00
22701	SEGURIDAD	836.000,00	0,00	836.000,00	829.640,82	829.640,82	6.359,18	829.640,82	0,00
22703	SERVICIO DE CORREOS. CONTRATO DE CORREO Y VALIJA	14.100,00	0,00	14.100,00	13.493,88	13.493,88	606,12	13.493,88	0,00
22707	SERVICIO DE COMEDOR	21.000,00	0,00	21.000,00	15.268,31	15.268,31	5.731,69	15.268,31	0,00
22717	SERVICIOS MEDICOS Y PSICOLOGICOS	76.900,00	-500,00	76.400,00	71.979,56	71.979,56	4.420,44	71.979,56	0,00
22718	ASESORAMIENTO TECNICO EN OBRAS, INSTALACIONES Y	40.000,00	-1.335,72	38.664,28	27.869,31	27.869,31	10.794,97	27.869,31	0,00
22719	SEG.HIGIENE	57.250,00	0,00	57.250,00	53.887,04	53.887,04	3.362,96	53.887,04	0,00
22720	JURIDICO	50.000,00	0,00	50.000,00	30.270,43	30.270,43	19.729,57	30.270,43	0,00
22722	GESTION DE RESIDUOS PELIGROSOS	43.500,00	7.260,00	50.760,00	37.298,25	37.298,25	13.461,75	37.298,25	0,00
	TRABAJOS DE AUDITORIA Y CONSULTORIA								

UNIVERSIDAD DE CANTABRIA

ESTADO DE LIQUIDACIÓN DEL PRESUPUESTO

LIQUIDACIÓN DEL PRESUPUESTO DE GASTOS DEL EJERCICIO 2016

1ª PARTE

Clasificación Económica	Explicación	Créditos Presupuestarios			Gastos Compromet.	Obligac. Reconoc. Netas	Remanentes de Crédito	Pagos	Obligac. Pdtes. de Pago a 31 de Diciembre
		Iniciales	Modificaciones	Definitivos					
22723	PREMIOS	18.700,00	-5.050,00	13.650,00	12.877,52	12.877,52	772,48	12.877,52	0,00
22799	OTROS TRABAJOS EXTERNOS	67.000,00	4.641,17	71.641,17	37.723,71	37.723,71	33.917,46	37.723,71	0,00
22801	CURSOS Y ACTIVIDADES DE OCIO	97.100,00	-7.269,95	89.830,05	86.950,77	86.950,77	2.879,28	86.950,77	0,00
22802	COMPETICIONES UNIVERSITARIAS	10.000,00	0,00	10.000,00	12.958,61	12.958,61	-2.958,61	12.958,61	0,00
22803	CAMPEONATOS DE ESPAÑA	5.000,00	0,00	5.000,00	4.660,39	4.660,39	339,61	4.660,39	0,00
22804	EQUIPOS FEDERADOS Y LIGAS UNIVERSITARIAS	11.500,00	0,00	11.500,00	6.888,46	6.888,46	4.611,54	6.888,46	0,00
22805	MATERIAL DEPORTIVO FUNGIBLE BALONES EQUIPAJES ETC	9.000,00	0,00	9.000,00	12.484,63	12.484,63	-3.484,63	12.484,63	0,00
22899	OTROS GASTOS DE DEPORTES	750,00	0,00	750,00	0,00	0,00	750,00	0,00	0,00
229	GASTOS DESCENT. A CENTROS, DPTOS, CIUC, C. VERANO E INSTITUTO	1.480.521,00	385.488,07	1.866.009,07	0,00	0,00	1.866.009,07	0,00	0,00
22900	REPARACION, CONSERVACION Y MANTENIMIENTO RED COMUNICACIONES	0,00	0,00	0,00	4.377,55	4.377,55	-4.377,55	4.377,55	0,00
22901	ORDINARIO NO INVENTARIABLE	0,00	0,00	0,00	224.540,98	224.540,98	-224.540,98	224.540,98	0,00
22902	PRENSA, REVISTAS Y OTRAS PUBLICACIONES	0,00	0,00	0,00	8.444,41	8.444,41	-8.444,41	8.444,41	0,00
22903	MATERIAL INFORMATICO NO INVENTARIABLE	0,00	0,00	0,00	100.602,14	100.602,14	-100.602,14	100.602,14	0,00
22904	COMUNICACIONES TELEFONICAS	0,00	0,00	0,00	2.679,54	2.679,54	-2.679,54	2.679,54	0,00
22905	REUNIONES Y CONFERENCIAS ORGANIZ. POR LA UC OTRAS	0,00	0,00	0,00	46.145,71	46.145,71	-46.145,71	46.145,71	0,00
22906	REUNIONES Y CONFERENCIAS ORGANIZACION AJENA A LA UC	0,00	0,00	0,00	51.413,94	51.413,94	-51.413,94	51.413,94	0,00

UNIVERSIDAD DE CANTABRIA

ESTADO DE LIQUIDACIÓN DEL PRESUPUESTO

LIQUIDACIÓN DEL PRESUPUESTO DE GASTOS DEL EJERCICIO 2016

1ª PARTE

Clasificación Económica	Explicación	Créditos Presupuestarios			Gastos Compromet.	Obligac. Reconoc. Netas	Remanentes de Crédito	Pagos	Obligac. Pdtes. de Pago a 31 de Diciembre
		Iniciales	Modificaciones	Definitivos					
22907	MATERIAL DOCENTE NO INVENTARIABLE	0,00	0,00	0,00	16.661,51	16.661,51	-16.661,51	16.661,51	0,00
22908	VIAJES DE PRACTICAS DE ALUMNOS	0,00	0,00	0,00	33.646,19	33.646,19	-33.646,19	33.646,19	0,00
22909	OTROS GASTOS DIVERSOS	0,00	0,00	0,00	42.656,18	42.656,18	-42.656,18	42.656,18	0,00
22910	ATENCIONES PROTOCOLARIAS Y REPRESENTATIVAS	0,00	0,00	0,00	19.593,94	19.593,94	-19.593,94	19.593,94	0,00
22911	DIETAS Y LOCOMOCION PDI FUNCIONARIO	0,00	0,00	0,00	18.883,25	18.883,25	-18.883,25	18.883,25	0,00
22912	DIETAS Y LOCOMOCION PDI CONTRATADO	0,00	0,00	0,00	5.879,61	5.879,61	-5.879,61	5.879,61	0,00
22913	DIETAS Y LOCOMOCION PAS FUNCIONARIO	0,00	0,00	0,00	41,04	41,04	-41,04	41,04	0,00
22914	DIETAS Y LOCOMOCION PAS CONTRATADO	0,00	0,00	0,00	204,70	204,70	-204,70	204,70	0,00
22931	REPARACION, CONSERVACION Y MANTENIMIENTO EDIFICIOS Y OTRAS CONSTRUCCIONES	0,00	0,00	0,00	16.975,07	16.975,07	-16.975,07	16.975,07	0,00
22932	REPARACION, CONSERVACION Y MANTENIMIENTO MAQUINARIA INSTAL. Y UTILLAJE	0,00	0,00	0,00	24.070,72	24.070,72	-24.070,72	24.070,72	0,00
22933	REPARACION, CONSERVACION Y MANTENIMIENTO MATERIAL DE TRANSPORTE	0,00	0,00	0,00	190,36	190,36	-190,36	190,36	0,00
22934	REPARACION, CONSERVACION Y MANTENIMIENTO MOBILIARIO Y ENSERES	0,00	0,00	0,00	21.664,73	21.664,73	-21.664,73	21.664,73	0,00

UNIVERSIDAD DE CANTABRIA

ESTADO DE LIQUIDACIÓN DEL PRESUPUESTO

LIQUIDACIÓN DEL PRESUPUESTO DE GASTOS DEL EJERCICIO 2016

1ª PARTE

Clasificación Económica	Explicación	Créditos Presupuestarios			Gastos Compromet.	Obligac. Reconoc. Netas	Remanentes de Crédito	Pagos	Obligac. Pdtes. de Pago a 31 de Diciembre
		Iniciales	Modificaciones	Definitivos					
22935	REPARACION, CONSERVACION Y MANTENIMIENTO EQUIPOS PROCESOS INFORMACION	0,00	0,00	0,00	2.773,93	2.773,93	-2.773,93	2.773,93	0,00
22936	COMUNICACIONES DE DATOS	0,00	0,00	0,00	4.529,07	4.529,07	-4.529,07	4.529,07	0,00
22937	COMUNICACIONES POSTALES	0,00	0,00	0,00	10.790,97	10.790,97	-10.790,97	10.790,97	0,00
22938	REUNIONES Y CONFERENCIAS. CURSOS DE VERANO	0,00	0,00	0,00	235.398,68	235.398,68	-235.398,68	235.398,68	0,00
22939	REUNIONES Y CONFERENCIAS GRADO	0,00	0,00	0,00	966,86	966,86	-966,86	966,86	0,00
22940	REUNIONES Y CONFERENCIAS POSTGRADO	0,00	0,00	0,00	143.135,79	143.135,79	-143.135,79	143.129,71	6,08
22941	CUOTAS DE ORGANISMOS	0,00	0,00	0,00	7.337,15	7.337,15	-7.337,15	7.337,15	0,00
22942	MATERIAL E INSTRUMENTAL DE LABORATORIO Y EXPERIMENTACION	0,00	0,00	0,00	44.589,05	44.589,05	-44.589,05	44.589,05	0,00
22943	PRODUCTOS FARMACEUTICOS Y MATERIAL SANITARIO	0,00	0,00	0,00	97,89	97,89	-97,89	97,89	0,00
22944	TRANSPORTES	0,00	0,00	0,00	9.238,57	9.238,57	-9.238,57	9.238,57	0,00
22945	TRABAJOS EXTERNOS	0,00	0,00	0,00	19.233,79	19.233,79	-19.233,79	19.233,79	0,00
22946	PUBLICIDAD	0,00	0,00	0,00	11.176,72	11.176,72	-11.176,72	11.176,72	0,00
22947	CURSOS DE ESPAÑOL PARA EXTRANJEROS CIUC	0,00	0,00	0,00	239.381,68	239.381,68	-239.381,68	239.381,68	0,00
22948	OTROS CURSOS CIUC	0,00	0,00	0,00	3.821,00	3.821,00	-3.821,00	3.821,00	0,00
	Subtotal Artículo 22	10.921.269,00	3.409.272,52	14.330.541,52	9.804.367,71	9.791.845,67	4.538.695,85	9.749.068,83	42.776,84
23000	PDI DE LA UC FUNCIONARIO	68.775,00	-2.097,61	66.677,39	37.271,84	37.271,84	29.405,55	37.271,84	0,00
23001	COMISIONES Y CONCURSOS DE PROFESORADO. PDI UC FUNCIONARIO	20.000,00	0,00	20.000,00	0,00	0,00	20.000,00	0,00	0,00

UNIVERSIDAD DE CANTABRIA

ESTADO DE LIQUIDACIÓN DEL PRESUPUESTO

LIQUIDACIÓN DEL PRESUPUESTO DE GASTOS DEL EJERCICIO 2016

1ª PARTE

Clasificación Económica	Explicación	Créditos Presupuestarios			Gastos Compromet.	Obligac. Reconoc. Netas	Remanentes de Crédito	Pagos	Obligac. Pdtes. de Pago a 31 de Diciembre
		Iniciales	Modificaciones	Definitivos					
23002	TRIBUNALES DE TESIS PDI UC FUNCIONARIO	0,00	0,00	0,00	238,74	238,74	-238,74	238,74	0,00
23010	PAS UC FUNCIONARIO	14.445,00	0,00	14.445,00	13.665,54	13.665,54	779,46	13.665,54	0,00
23020	PDI UC CONTRATADO	0,00	0,00	0,00	2.276,70	2.276,70	-2.276,70	2.276,70	0,00
23030	PAS UC CONTRATADO	1.400,00	0,00	1.400,00	12.365,25	12.365,25	-10.965,25	12.365,25	0,00
23041	COMISIONES Y CONCURSOS PROF. PDI EXTERNO	0,00	0,00	0,00	12.319,87	12.319,87	-12.319,87	12.319,87	0,00
23042	TRIBUNALES DE TESIS. PERSONAL EXTERNO	70.000,00	50.000,00	120.000,00	132.532,67	132.532,67	-12.532,67	132.532,67	0,00
23043	PRUEBAS DE ACCESO. PERSONAL EXTERNO	12.900,00	-3.758,80	9.141,20	9.138,92	9.138,92	2,28	9.138,92	0,00
23302	ASISTENCIAS AL CONSEJO SOCIAL	7.000,00	-3.174,08	3.825,92	2.340,57	2.340,57	1.485,35	2.340,57	0,00
23303	ASISTENCIAS A PRUEBAS DE ACCESO	114.500,00	10.970,03	125.470,03	125.432,33	125.432,33	37,70	125.432,33	0,00
	Subtotal Artículo 23	309.020,00	51.939,54	360.959,54	347.582,43	347.582,43	13.377,11	347.582,43	0,00
240	GASTOS DE EDICION Y DISTRIBUCION DE PUBLICACIONES	71.280,00	-63,61	71.216,39	64.176,08	64.176,08	7.040,31	64.176,08	0,00
	Subtotal Artículo 24	71.280,00	-63,61	71.216,39	64.176,08	64.176,08	7.040,31	64.176,08	0,00
250	CANTABRIA CAMPUS DE EXCELENCIA INTERNACIONAL	0,00	4.619,56	4.619,56	0,00	0,00	4.619,56	0,00	0,00
25001	PROGRAMA DE FOMENTO DEL TALENTO E INTERNACIONALIZACION	0,00	494,08	494,08	489,94	489,94	4,14	489,94	0,00
25010	PROGRAMA DE COMUN. INST. Y MARKETING INTERNACIONAL	0,00	0,00	0,00	800,02	800,02	-800,02	800,02	0,00
25016	PROGRAMA DE FORMACION Y CAPACITACION LINGUISTICA	0,00	19.250,25	19.250,25	18.200,00	18.200,00	1.050,25	18.200,00	0,00
25022	PROGRAMA DIFUSION DEL CONOCIMIENTO	0,00	240,33	240,33	240,33	240,33	0,00	240,33	0,00
25099	GASTOS COMUNES A LOS PROGRAMAS DE CCEI	0,00	0,00	0,00	2.222,14	2.222,14	-2.222,14	2.222,14	0,00

UNIVERSIDAD DE CANTABRIA

ESTADO DE LIQUIDACIÓN DEL PRESUPUESTO

LIQUIDACIÓN DEL PRESUPUESTO DE GASTOS DEL EJERCICIO 2016

1ª PARTE

Clasificación Económica	Explicación	Créditos Presupuestarios			Gastos Compromet.	Obligac. Reconoc. Netas	Remanentes de Crédito	Pagos	Obligac. Pdtes. de Pago a 31 de Diciembre
		Iniciales	Modificaciones	Definitivos					
	Subtotal Artículo 25	0,00	24.604,22	24.604,22	21.952,43	21.952,43	2.651,79	21.952,43	0,00
	Subtotal Capítulo 2	13.420.239,00	3.506.633,40	16.926.872,40	12.060.987,10	12.034.105,17	4.892.767,23	11.986.413,27	47.691,90
31002	INTERESES SUBPROGRAMA INNPLANTA	14.923,00	0,00	14.923,00	14.922,31	14.922,31	0,69	14.922,31	0,00
31003	INTERESES PROGRAMA INNOCAMPUS	47.517,00	0,00	47.517,00	47.515,52	47.515,52	1,48	47.515,52	0,00
	Subtotal Artículo 31	62.440,00	0,00	62.440,00	62.437,83	62.437,83	2,17	62.437,83	0,00
341	INTERESES DE FIANZAS	100,00	300,00	400,00	332,26	332,26	67,74	332,26	0,00
	Subtotal Artículo 34	100,00	300,00	400,00	332,26	332,26	67,74	332,26	0,00
35200	INTERESES DE DEMORA POR REINTEGRO SUBVENCIONES	4.900,00	44.250,34	49.150,34	44.156,83	44.156,83	4.993,51	44.156,83	0,00
	Subtotal Artículo 35	4.900,00	44.250,34	49.150,34	44.156,83	44.156,83	4.993,51	44.156,83	0,00
	Subtotal Capítulo 3	67.440,00	44.550,34	111.990,34	106.926,92	106.926,92	5.063,42	106.926,92	0,00
48100	AYUDAS DEPORTIVAS	3.000,00	-2.000,00	1.000,00	1.000,00	1.000,00	0,00	1.000,00	0,00
48401	FETE UGT	1.797,00	0,00	1.797,00	1.797,00	1.797,00	0,00	1.797,00	0,00
48402	CC OO	1.683,00	0,00	1.683,00	1.683,00	1.683,00	0,00	1.683,00	0,00
48403	CSI CSIF	1.512,00	0,00	1.512,00	1.512,00	1.512,00	0,00	1.512,00	0,00
48708	BECAS Y AYUDAS MOVILIDAD. PAS	7.500,00	1.280,00	8.780,00	0,00	0,00	8.780,00	0,00	0,00
48709	BECAS Y AYUDAS MOVILIDAD PROFESORADO	15.000,00	21.550,00	36.550,00	19.507,21	19.507,21	17.042,79	19.507,21	0,00
48713	CURSO 2013 2014. BECAS INTERCAMBIO ALUMNOS	0,00	0,00	0,00	0,00	0,00	0,00	0,00	0,00
48714	BECAS Y AYUDAS MOVILIDAD DE ESTUDIANTES	0,00	48.043,05	48.043,05	17.500,25	17.500,25	30.542,80	17.500,25	0,00
48715	BECAS Y AYUDAS MOVILIDAD ESTUDIANTES.	0,00	172.492,97	172.492,97	134.511,37	134.511,37	37.981,60	134.511,37	0,00
48716	BECAS Y AYUDAS MOVILIDAD ESTUDIANTES.	300.000,00	891.811,42	1.191.811,42	758.346,40	758.346,40	433.465,02	758.346,40	0,00
48805	BECAS POSTGRADO UNIV. IBEROAMERICANAS	50.000,00	0,00	50.000,00	34.858,60	34.858,60	15.141,40	34.858,60	0,00

UNIVERSIDAD DE CANTABRIA

ESTADO DE LIQUIDACIÓN DEL PRESUPUESTO

LIQUIDACIÓN DEL PRESUPUESTO DE GASTOS DEL EJERCICIO 2016

1ª PARTE

Clasificación Económica	Explicación	Créditos Presupuestarios			Gastos Compromet.	Obligac. Reconoc. Netas	Remanentes de Crédito	Pagos	Obligac. Pdtes. de Pago a 31 de Diciembre
		Iniciales	Modificaciones	Definitivos					
48807	BECAS AULAS INFORMATICAS	46.900,00	1.605,36	48.505,36	47.578,78	47.578,78	926,58	47.014,94	563,84
48810	BECAS PRACTICAS PROFESIONALES EMPRESAS	480.000,00	161.406,20	641.406,20	574.518,86	574.518,86	66.887,34	570.603,70	3.915,16
48811	BECAS CONSEJO DE ESTUDIANTES	9.900,00	7.653,54	17.553,54	17.854,89	17.854,89	-301,35	17.713,93	140,96
48813	BECA DE COLABORACION SOUCAN	11.900,00	0,00	11.900,00	12.041,45	12.041,45	-141,45	11.970,97	70,48
48899	OTRAS BECAS COLABORACION Y FORMACION	202.102,00	3.901,81	206.003,81	174.681,57	174.681,57	31.322,24	173.186,96	1.494,61
48900	SUBVENCIONES BECAS Y AYUDAS DEL CONSEJO SOCIAL	1.000,00	0,00	1.000,00	0,00	0,00	1.000,00	0,00	0,00
48902	ORGANIZACIONES DE ESTUDIANTES	11.850,00	0,00	11.850,00	9.575,00	9.575,00	2.275,00	9.575,00	0,00
48960	SUBV. Y AYUDAS VICERR. ESTUDIANTES	2.000,00	-500,00	1.500,00	1.000,00	1.000,00	500,00	1.000,00	0,00
48961	SUBV. Y AYUDAS VICERR.CULTURA , PARTICIPACIÓN Y DIFUSION	0,00	1.000,00	1.000,00	1.000,00	1.000,00	0,00	1.000,00	0,00
48968	BECAS MASTER OFICIAL	150.000,00	-103.981,02	46.018,98	46.018,98	46.018,98	0,00	46.018,98	0,00
48977	BECAS Y AYUDAS A ALUMNOS DE POSTGRADO	3.000,00	0,00	3.000,00	0,00	0,00	3.000,00	0,00	0,00
48981	PROGRAMA REGIONAL DE BECAS	0,00	282.864,76	282.864,76	0,00	0,00	282.864,76	0,00	0,00
48982	FONDO DE CONTINGENCIA SOCIAL	50.000,00	21.291,02	71.291,02	71.291,02	71.291,02	0,00	71.291,02	0,00
	Subtotal Artículo 48	1.349.144,00	1.508.419,11	2.857.563,11	1.926.276,38	1.926.276,38	931.286,73	1.920.091,33	6.185,05
	Subtotal Capítulo 4	1.349.144,00	1.508.419,11	2.857.563,11	1.926.276,38	1.926.276,38	931.286,73	1.920.091,33	6.185,05
620	EDIFICIOS Y OTRAS CONSTRUCCIONES	1.100.000,00	1.060.780,32	2.160.780,32	1.502.749,97	1.483.398,99	677.381,33	1.483.398,99	0,00
621	RED DE COMUNICACIONES	15.000,00	20.000,00	35.000,00	1.707,36	1.707,36	33.292,64	1.707,36	0,00
622	MAQUINARIA, INSTALACIONES Y UTILLAJE	4.000,00	-910,81	3.089,19	3.019,93	3.019,93	69,26	3.019,93	0,00

UNIVERSIDAD DE CANTABRIA

ESTADO DE LIQUIDACIÓN DEL PRESUPUESTO

LIQUIDACIÓN DEL PRESUPUESTO DE GASTOS DEL EJERCICIO 2016

1ª PARTE

Clasificación Económica	Explicación	Créditos Presupuestarios			Gastos Compromet.	Obligac. Reconoc. Netas	Remanentes de Crédito	Pagos	Obligac. Pdtes. de Pago a 31 de Diciembre
		Iniciales	Modificaciones	Definitivos					
623	EQUIPAMIENTO DOCENTE	210.000,00	178.748,09	388.748,09	17.480,02	17.480,02	371.268,07	17.480,02	0,00
624	EQUIPAMIENTO CIENTIFICO	330.000,00	324.699,92	654.699,92	290.041,00	290.041,00	364.658,92	290.041,00	0,00
625	MOBILIARIO Y ENSERES	42.540,00	65.506,16	108.046,16	78.437,43	78.437,43	29.608,73	78.437,43	0,00
626	MATERIAL INFORMatico INVENTARIABLE	111.900,00	315.031,84	426.931,84	376.762,06	376.762,06	50.169,78	376.762,06	0,00
628	FONDOS DE BIBLIOTECA	1.306.000,00	247.867,44	1.553.867,44	17.608,90	17.608,90	1.536.258,54	17.608,90	0,00
62800	FONDOS DE BIBLIOTECA. LIBROS	0,00	0,00	0,00	135.027,51	135.027,51	-135.027,51	135.027,51	0,00
62855	FONDOS DE BIBLIOTECA. OTROS SOPORTES	0,00	0,00	0,00	850.554,61	850.554,61	-850.554,61	850.554,61	0,00
62899	FONDOS DE BIBLIOTECA. REVISTAS	0,00	0,00	0,00	541.167,69	515.371,69	-515.371,69	515.371,69	0,00
629	OTRAS INVERSIONES	308.865,00	680.534,31	989.399,31	24.322,35	24.322,35	965.076,96	24.322,35	0,00
	Subtotal Artículo 62	3.428.305,00	2.892.257,27	6.320.562,27	3.838.878,83	3.793.731,85	2.526.830,42	3.793.731,85	0,00
630	EDIFICIOS Y OTRAS CONSTRUCCIONES	500.000,00	1.708.390,64	2.208.390,64	618.209,72	476.939,64	1.731.451,00	476.939,64	0,00
	Subtotal Artículo 63	500.000,00	1.708.390,64	2.208.390,64	618.209,72	476.939,64	1.731.451,00	476.939,64	0,00
640	PROYECTOS Y CONVENIOS DE INVESTIGACION	11.554.585,00	-7.346.876,62	4.207.708,38	0,00	0,00	4.207.708,38	0,00	0,00
64001	CONVENIOS ART.83	0,00	4.474.511,64	4.474.511,64	2.317.172,38	2.291.972,38	2.182.539,26	2.262.238,27	29.734,11
64002	CONVENIOS ART.83 GOBIERNO DE CANTABRIA	0,00	97.051,12	97.051,12	77.542,92	77.542,92	19.508,20	77.542,92	0,00
64003	OTROS. SUBVENCIONES	0,00	44.426,44	44.426,44	0,00	0,00	44.426,44	0,00	0,00
64004	PROYECTOS ASOCIADOS A REMANENTES	0,00	2.337.502,96	2.337.502,96	728.229,38	728.229,38	1.609.273,58	717.789,99	10.439,39
64005	CONVENIOS ART.83 FLTQ	500.000,00	45.000,00	545.000,00	537.087,74	537.087,74	7.912,26	534.686,24	2.401,50
64006	CONVENIOS ART.83 FIHAC	400.000,00	-45.000,00	355.000,00	297.610,40	297.610,40	57.389,60	296.242,00	1.368,40
64011	PROYECTOS EUROPEOS	0,00	2.258.034,87	2.258.034,87	1.037.924,34	1.037.924,34	1.220.110,53	1.028.275,40	9.648,94
64021	PROYECTOS PLAN NACIONAL	0,00	10.997,47	10.997,47	0,00	0,00	10.997,47	0,00	0,00
64025	PROYECTOS CONSOLIDER	0,00	214.427,95	214.427,95	114.951,50	114.951,50	99.476,45	113.639,35	1.312,15
64031	PROYECTOS PROFIT	0,00	107.128,33	107.128,33	69.855,83	69.855,83	37.272,50	69.855,83	0,00

UNIVERSIDAD DE CANTABRIA

ESTADO DE LIQUIDACIÓN DEL PRESUPUESTO

LIQUIDACIÓN DEL PRESUPUESTO DE GASTOS DEL EJERCICIO 2016

1ª PARTE

Clasificación Económica	Explicación	Créditos Presupuestarios			Gastos Compromet.	Obligac. Reconoc. Netas	Remanentes de Crédito	Pagos	Obligac. Pdtes. de Pago a 31 de Diciembre
		Iniciales	Modificaciones	Definitivos					
64041	PROYECTOS MINISTERIO DE FOMENTO	0,00	2.042,62	2.042,62	0,00	0,00	2.042,62	0,00	0,00
64051	INSTITUTO DE SALUD CARLOS III	0,00	142.182,03	142.182,03	91.768,23	91.768,23	50.413,80	90.644,34	1.123,89
64091	CONVENIOS IVA NO DEDUCIBLE ART.83	0,00	38.779,40	38.779,40	27.765,58	27.765,58	11.013,82	27.765,58	0,00
64092	CONVENIOS IVA NO DEDUCIBLE ART. 83	0,00	381.101,53	381.101,53	202.379,14	202.379,14	178.722,39	199.367,79	3.011,35
64093	GOBIERNO DE CANTABRIA CONVENIOS IVA NO DEDUCIBLE. OTROS. SUBVENCIONES	0,00	0,00	0,00	0,00	0,00	0,00	0,00	0,00
64101	INVESTIGADORES VISITANTES	16.000,00	-9.259,92	6.740,08	0,00	0,00	6.740,08	0,00	0,00
64102	ESTANCIAS BECARIOS	40.000,00	0,00	40.000,00	36.550,00	36.550,00	3.450,00	36.550,00	0,00
64103	BOLSAS PREDOCTORALES	30.000,00	-30.000,00	0,00	0,00	0,00	0,00	0,00	0,00
64104	BOLSAS POSTDOCTORALES	73.000,00	-73.000,00	0,00	0,00	0,00	0,00	0,00	0,00
64105	ESTANCIAS PDI	10.000,00	7.100,00	17.100,00	17.100,00	17.100,00	0,00	17.100,00	0,00
64121	ESTANCIAS F.P.I.	68.880,00	36.114,18	104.994,18	105.016,38	105.016,38	-22,20	105.016,38	0,00
64122	ESTANCIAS F.P.U.	43.000,00	0,00	43.000,00	3.541,53	3.541,53	39.458,47	3.541,53	0,00
64123	PROGRAMA MOVILIDAD JOSE CASTILLEJO	37.000,00	0,00	37.000,00	25.606,35	25.606,35	11.393,65	25.606,35	0,00
64125	ESTANCIAS SENIOR	75.000,00	0,00	75.000,00	104.607,53	104.607,53	-29.607,53	104.607,53	0,00
64201	BECAS A PERSONAL INVESTIGADOR EN FORMACION PREDOCTORAL. P.P.	790.600,00	-20.600,00	770.000,00	820.855,01	820.855,01	-50.855,01	807.944,44	12.910,57
64207	BECAS Y CONTRATOS DE TECNICOS DE INTERES GENERAL	90.000,00	-90.000,00	0,00	0,00	0,00	0,00	0,00	0,00
64221	PROGRAMA FORMACION PERSONAL INVESTIGADOR. FPI.	884.921,00	318.181,78	1.203.102,78	1.127.865,24	1.127.865,24	75.237,54	1.112.127,85	15.737,39
64222	PROGRAMA FORMACION PROFESORADO UNIVERSITARIO. FPU	385.243,00	0,00	385.243,00	375.268,67	375.268,67	9.974,33	368.780,79	6.487,88

UNIVERSIDAD DE CANTABRIA

ESTADO DE LIQUIDACIÓN DEL PRESUPUESTO

LIQUIDACIÓN DEL PRESUPUESTO DE GASTOS DEL EJERCICIO 2016

1ª PARTE

Clasificación Económica	Explicación	Créditos Presupuestarios			Gastos Compromet.	Obligac. Reconoc. Netas	Remanentes de Crédito	Pagos	Obligac. Pdtes. de Pago a 31 de Diciembre
		Iniciales	Modificaciones	Definitivos					
64223	PROGRAMA JUAN DE LA CIERVA FORMACION	26.701,00	0,00	26.701,00	0,00	0,00	26.701,00	0,00	0,00
64224	PROGRAMA RAMON Y CAJAL	421.500,00	52.028,39	473.528,39	459.340,01	459.340,01	14.188,38	450.041,69	9.298,32
64225	PROGRAMA JUAN DE LA CIERVA	31.704,00	0,00	31.704,00	34.260,52	34.260,52	-2.556,52	34.239,12	21,40
64226	CONTRATOS PERSONAL INVESTIGADOR FORMACION POSTDOCTORAL.MICIN	93.036,00	-23.814,67	69.221,33	52.289,53	52.289,53	16.931,80	50.952,02	1.337,51
64227	CONTRATOS PROGRAMA TECNICOS MICINN	111.630,00	41.353,46	152.983,46	186.024,25	186.024,25	-33.040,79	183.108,98	2.915,27
64228	CONTRATOS SUSTITUCION PROGRAMA JOSE CASTILLEJO	113.605,00	20.575,81	134.180,81	113.486,00	113.486,00	20.694,81	111.185,52	2.300,48
64229	PROMOCION EMPLEO JOVEN	222.520,00	13.565,55	236.085,55	235.645,87	235.645,87	439,68	231.252,87	4.393,00
64241	CONTRATOS P. INVESTIGADOR FORM. PREDOCTORAL. GOBIERNO VASCO	22.731,00	0,00	22.731,00	21.738,76	21.738,76	992,24	21.359,66	379,10
64251	BECAS PARLAMENTO UNIVERSIDAD	70.000,00	20.416,63	90.416,63	61.830,83	61.830,83	28.585,80	60.413,31	1.417,52
64311	PLAN NACIONAL PGE CONVOCATORIA 2011	0,00	828,81	828,81	0,00	0,00	828,81	0,00	0,00
64312	PLAN NACIONAL PGE CONVOCATORIA 2012	0,00	190.962,90	190.962,90	164.090,42	164.090,42	26.872,48	163.847,52	242,90
64313	PLAN NACIONAL PGE CONVOCATORIA 2013	0,00	1.453.758,91	1.453.758,91	774.276,79	774.276,79	679.482,12	768.297,50	5.979,29
64314	PLAN NACIONAL PGE CONVOCATORIA 2014	0,00	701.800,02	701.800,02	443.594,66	443.594,66	258.205,36	441.355,54	2.239,12
64315	PLAN NACIONAL PGE CONVOCATORIA 2015	0,00	262.476,00	262.476,00	95.756,08	95.756,08	166.719,92	95.242,39	513,69
64411	PLAN NACIONAL FEDER CONVOCATORIA 2011	0,00	6.788,87	6.788,87	0,00	0,00	6.788,87	0,00	0,00
64412	PLAN NACIONAL FEDER CONVOCATORIA 2012	0,00	11.316,48	11.316,48	0,00	0,00	11.316,48	0,00	0,00
64413	PLAN NACIONAL FEDER CONVOCATORIA 2013	0,00	319.225,80	319.225,80	146.899,92	146.899,92	172.325,88	144.869,74	2.030,18

UNIVERSIDAD DE CANTABRIA

ESTADO DE LIQUIDACIÓN DEL PRESUPUESTO

LIQUIDACIÓN DEL PRESUPUESTO DE GASTOS DEL EJERCICIO 2016

1ª PARTE

Clasificación Económica	Explicación	Créditos Presupuestarios			Gastos Compromet.	Obligac. Reconoc. Netas	Remanentes de Crédito	Pagos	Obligac. Pdtes. de Pago a 31 de Diciembre
		Iniciales	Modificaciones	Definitivos					
64414	PLAN NACIONAL FEDER CONVOCATORIA 2014	0,00	2.158.840,17	2.158.840,17	1.311.029,28	1.311.029,28	847.810,89	1.304.494,94	6.534,34
64415	PLAN NACIONAL FEDER CONVOCATORIA 2015	0,00	1.105.328,34	1.105.328,34	325.032,43	325.032,43	780.295,91	320.841,15	4.191,28
64470	RETOS COLABORACION 2015	0,00	651.679,55	651.679,55	511.128,68	511.128,68	140.550,87	501.980,09	9.148,59
64480	OTRAS CONVOCATORIAS MINECO FEDER	0,00	146.311,41	146.311,41	46.864,94	46.864,94	99.446,47	46.019,63	845,31
645	PROYECTOS EUROPEOS	0,00	2.809.703,28	2.809.703,28	1.397.838,47	1.397.838,47	1.411.864,81	1.377.577,56	20.260,91
64626	OTRAS CONVOCATORIAS. MINECO	0,00	628.024,46	628.024,46	227.312,77	227.312,77	400.711,69	223.938,26	3.374,51
64632	PROYECTO PROFIT MINECO	0,00	39.217,86	39.217,86	15.382,72	15.382,72	23.835,14	15.382,72	0,00
64649	PROYECTOS OTROS MINISTERIOS	0,00	38.300,00	38.300,00	36.385,23	36.385,23	1.914,77	36.385,23	0,00
64651	INSTITUTO DE SALUD CARLOS III	0,00	99.450,00	99.450,00	12.701,38	12.701,38	86.748,62	12.104,01	597,37
64652	AYUDA COMPLEMENTARIA RAMON Y CAJAL	0,00	150.693,38	150.693,38	38.074,05	38.074,05	112.619,33	37.916,11	157,94
64653	AYUDA COMPLEMENTARIA JUAN DE LA CIERVA	0,00	12.000,00	12.000,00	3.897,79	3.897,79	8.102,21	3.897,79	0,00
64654	MOVILIDAD FPI	0,00	57.000,00	57.000,00	1.625,00	1.625,00	55.375,00	1.625,00	0,00
64657	SANTANDER FINANCIAL INSTITUTE	0,00	448.959,99	448.959,99	147.932,99	147.932,99	301.027,00	147.492,25	440,74
64661	AYUDAS PARA INCENTIVACION PROYECTOS I D	0,00	115.225,85	115.225,85	87.343,02	87.343,02	27.882,83	87.343,02	0,00
64669	OTRAS CONVOCATORIAS REGIONALES	0,00	174.548,26	174.548,26	135.270,80	135.270,80	39.277,46	134.853,50	417,30
64699	OTRAS CONVOCATORIAS Y AYUDAS	0,00	274.346,66	274.346,66	134.439,49	134.439,49	139.907,17	133.422,61	1.016,88
647	CATEDRAS	0,00	138.948,38	138.948,38	68.883,62	68.883,62	70.064,76	68.102,83	780,79
648	AYUDAS A LA INVESTIGACION	501.071,00	673.744,60	1.174.815,60	577.691,02	577.691,02	597.124,58	577.691,02	0,00
649	OTROS FONDOS DE INVESTIGACIÓN	990.245,00	1.194.129,97	2.184.374,97	551.519,07	551.519,07	1.632.855,90	545.557,75	5.961,32
	Subtotal Artículo 64	17.602.972,00	16.887.580,90	34.490.552,90	16.538.284,54	16.513.084,54	17.977.468,36	16.332.113,91	180.970,63

UNIVERSIDAD DE CANTABRIA

ESTADO DE LIQUIDACIÓN DEL PRESUPUESTO

LIQUIDACIÓN DEL PRESUPUESTO DE GASTOS DEL EJERCICIO 2016

1ª PARTE

Clasificación Económica	Explicación	Créditos Presupuestarios			Gastos Compromet.	Obligac. Reconoc. Netas	Remanentes de Crédito	Pagos	Obligac. Pdtes. de Pago a 31 de Diciembre
		Iniciales	Modificaciones	Definitivos					
650	CANTABRIA CAMPUS DE EXCELENCIA INTERNACIONAL	0,00	118.537,66	118.537,66	0,00	0,00	118.537,66	0,00	0,00
65010	PROGRAMA DE COMUN. INST. Y MARKETING INTERNACIONAL	0,00	0,00	0,00	17.451,88	17.451,88	-17.451,88	17.451,88	0,00
65099	GASTOS COMUNES A LOS PROGRAMAS DE CCEI	0,00	0,00	0,00	35.587,22	35.587,22	-35.587,22	34.906,04	681,18
	Subtotal Artículo 65	0,00	118.537,66	118.537,66	53.039,10	53.039,10	65.498,56	52.357,92	681,18
690	TITULOS PROPIOS	0,00	0,00	0,00	0,00	0,00	0,00	0,00	0,00
	Subtotal Artículo 69	0,00	0,00	0,00	0,00	0,00	0,00	0,00	0,00
	Subtotal Capítulo 6	21.531.277,00	21.606.766,47	43.138.043,47	21.048.412,19	20.836.795,13	22.301.248,34	20.655.143,32	181.651,81
781	TRANSF.CAPITAL A FUNDACION LEONARDO TORRES QUEVEDO	100.000,00	0,00	100.000,00	99.164,87	99.164,87	835,13	99.164,87	0,00
782	TRANSFERENCIAS DE CAPITAL A IDIVAL	0,00	20.600,00	20.600,00	20.600,00	20.600,00	0,00	20.600,00	0,00
	Subtotal Artículo 78	100.000,00	20.600,00	120.600,00	119.764,87	119.764,87	835,13	119.764,87	0,00
	Subtotal Capítulo 7	100.000,00	20.600,00	120.600,00	119.764,87	119.764,87	835,13	119.764,87	0,00
830	PRESTAMOS A CORTO PLAZO AL PERSONAL	100.000,00	0,00	100.000,00	42.386,00	42.386,00	57.614,00	42.386,00	0,00
	Subtotal Artículo 83	100.000,00	0,00	100.000,00	42.386,00	42.386,00	57.614,00	42.386,00	0,00
871	APORTACION DOTACION FUNDACIONAL	0,00	1,00	1,00	1,00	1,00	0,00	1,00	0,00
	Subtotal Artículo 87	0,00	1,00	1,00	1,00	1,00	0,00	1,00	0,00
	Subtotal Capítulo 8	100.000,00	1,00	100.001,00	42.387,00	42.387,00	57.614,00	42.387,00	0,00
91100	AMORTIZACION CONVOCATORIA INFRAESTRUCTURA CIENTIFICA 2005	51.652,00	0,00	51.652,00	51.651,20	51.651,20	0,80	51.651,20	0,00
91101	AMORTIZACION CONVOCATORIA INFRAESTRUCTURA CIENTIFICA 2008	103.924,00	0,00	103.924,00	103.923,13	103.923,13	0,87	103.923,13	0,00
91102	AMORTIZACION SUBPROGRAMA INNPLANTA	83.211,00	0,00	83.211,00	83.207,12	83.207,12	3,88	83.207,12	0,00

UNIVERSIDAD DE CANTABRIA
ESTADO DE LIQUIDACIÓN DEL PRESUPUESTO
LIQUIDACIÓN DEL PRESUPUESTO DE GASTOS DEL EJERCICIO 2016

1ª PARTE

Clasificación Económica	Explicación	Créditos Presupuestarios			Gastos Compromet.	Obligac. Reconoc. Netas	Remanentes de Crédito	Pagos	Obligac. Pdtes. de Pago a 31 de Diciembre
		Iniciales	Modificaciones	Definitivos					
91103	AMORTIZACION PROGRAMA INNOCAMPUS	268.668,00	0,00	268.668,00	268.668,00	268.668,00	0,00	268.668,00	0,00
	Subtotal Artículo 91	507.455,00	0,00	507.455,00	507.449,45	507.449,45	5,55	507.449,45	0,00
	Subtotal Capítulo 9	507.455,00	0,00	507.455,00	507.449,45	507.449,45	5,55	507.449,45	0,00
TOTAL		105.974.462,00	28.267.444,63	134.241.906,63	105.174.076,80	104.935.577,81	29.306.328,82	104.014.552,94	921.024,87

UNIVERSIDAD DE CANTABRIA

ESTADO DE LIQUIDACIÓN DEL PRESUPUESTO

LIQUIDACIÓN DEL PRESUPUESTO DE GASTOS DEL EJERCICIO 2016

1ª PARTE

Explicación	Créditos Presupuestarios			Gastos Compromet.	Obligac. Reconoc. Netas	Remanentes de Crédito	Pagos	Obligac. Pdtes. de Pago a 31 de Diciembre
	Iniciales	Modificaciones	Definitivos					
Total Capitulo 1	68.898.907,00	1.580.474,31	70.479.381,31	69.361.872,89	69.361.872,89	1.117.508,42	68.676.376,78	685.496,11
Total Capitulo 2	13.420.239,00	3.506.633,40	16.926.872,40	12.060.987,10	12.034.105,17	4.892.767,23	11.986.413,27	47.691,90
Total Capitulo 3	67.440,00	44.550,34	111.990,34	106.926,92	106.926,92	5.063,42	106.926,92	0,00
Total Capitulo 4	1.349.144,00	1.508.419,11	2.857.563,11	1.926.276,38	1.926.276,38	931.286,73	1.920.091,33	6.185,05
TOTAL OPERACIONES CORRIENTES	83.735.730,00	6.640.077,16	90.375.807,16	83.456.063,29	83.429.181,36	6.946.625,80	82.689.808,30	739.373,06
Total Capitulo 6	21.531.277,00	21.606.766,47	43.138.043,47	21.048.412,19	20.836.795,13	22.301.248,34	20.655.143,32	181.651,81
Total Capitulo 7	100.000,00	20.600,00	120.600,00	119.764,87	119.764,87	835,13	119.764,87	0,00
TOTAL OPERACIONES DE CAPITAL	21.631.277,00	21.627.366,47	43.258.643,47	21.168.177,06	20.956.560,00	22.302.083,47	20.774.908,19	181.651,81
TOTAL OPERACIONES NO FINANCIER.	105.367.007,00	28.267.443,63	133.634.450,63	104.624.240,35	104.385.741,36	29.248.709,27	103.464.716,49	921.024,87
Total Capitulo 8	100.000,00	1,00	100.001,00	42.387,00	42.387,00	57.614,00	42.387,00	0,00
Total Capitulo 9	507.455,00	0,00	507.455,00	507.449,45	507.449,45	5,55	507.449,45	0,00
TOTAL OPERACIONES FINANCIER.	607.455,00	1,00	607.456,00	549.836,45	549.836,45	57.619,55	549.836,45	0,00
TOTAL SECCIÓN POR CAPITULOS	105.974.462,00	28.267.444,63	134.241.906,63	105.174.076,80	104.935.577,81	29.306.328,82	104.014.552,94	921.024,87

UNIVERSIDAD DE CANTABRIA

ESTADO DE LIQUIDACIÓN DEL PRESUPUESTO

LIQUIDACIÓN DEL PRESUPUESTO DE GASTOS DEL EJERCICIO 2016

2ª PARTE

Clasificación Orgánica:	UNIVERSIDAD DE CANTABRIA
--------------------------------	---------------------------------

Clasificación Económica	Explicación	Obligaciones Recon. Netas Hasta Dic	Obligaciones Recon. Netas Enero	Total de Obligaciones Recon. Netas	Pagos Realizados a 31-Dic. 2016	Pagos realizados enero 2017	Pagos Totales	Obligac. Pdtes. de Pago a 31 de Diciembre	Obligac. Pdtes. de Pago a 31 de Enero	Obligac. Pdtes. de Pago Totales
110	RETRIB.BASICAS Y OTRAS REMUNERACIONES	83.956,13	0,00	83.956,13	83.956,13	0,00	83.956,13	0,00	0,00	0,00
	Subtotal Artículo 11	83.956,13	0,00	83.956,13	83.956,13	0,00	83.956,13	0,00	0,00	0,00
12000	FUNCIONARIOS DOCENTES.	13.474.250,81	0,00	13.474.250,81	13.474.250,81	0,00	13.474.250,81	0,00	0,00	0,00
12001	FUNCIONARIOS P.A.S.	5.895.507,33	0,00	5.895.507,33	5.895.507,33	0,00	5.895.507,33	0,00	0,00	0,00
12100	FUNCIONARIOS DOCENTES	18.393.862,73	0,00	18.393.862,73	18.393.862,73	0,00	18.393.862,73	0,00	0,00	0,00
12101	FUNCIONARIOS P.A.S.	5.182.848,15	0,00	5.182.848,15	5.182.848,15	0,00	5.182.848,15	0,00	0,00	0,00
	Subtotal Artículo 12	42.946.469,02	0,00	42.946.469,02	42.946.469,02	0,00	42.946.469,02	0,00	0,00	0,00
13000	RETRIBUCIONES BÁSICAS PDI	10.249.731,48	0,00	10.249.731,48	10.249.731,48	0,00	10.249.731,48	0,00	0,00	0,00
13001	RETRIBUCIONES BASICAS PAS	5.033.118,49	0,00	5.033.118,49	5.033.118,49	0,00	5.033.118,49	0,00	0,00	0,00
13100	RETRIB.COMPLEMENTARIAS PDI	1.394.322,94	0,00	1.394.322,94	1.394.322,94	0,00	1.394.322,94	0,00	0,00	0,00
13101	RETRIB.COMPLEMENTARIAS PAS	637.441,95	0,00	637.441,95	637.441,95	0,00	637.441,95	0,00	0,00	0,00
13201	PERSONAL VARIO	145.926,38	0,00	145.926,38	145.926,38	0,00	145.926,38	0,00	0,00	0,00
	Subtotal Artículo 13	17.460.541,24	0,00	17.460.541,24	17.460.541,24	0,00	17.460.541,24	0,00	0,00	0,00
150	PRODUCTIVIDAD	149.530,88	0,00	149.530,88	149.530,88	0,00	149.530,88	0,00	0,00	0,00
	Subtotal Artículo 15	149.530,88	0,00	149.530,88	149.530,88	0,00	149.530,88	0,00	0,00	0,00
16000	SEGURIDAD SOCIAL	8.091.116,86	0,00	8.091.116,86	7.405.620,75	0,00	7.405.620,75	685.496,11	0,00	685.496,11
16201	FONDO DE ACCION SOCIAL	603.273,76	0,00	603.273,76	603.273,76	0,00	603.273,76	0,00	0,00	0,00
16206	SEGURO COLECTIVO DE VIDA Y ACCIDENTES PARA EL PERSONAL DE LA UC	26.985,00	0,00	26.985,00	26.985,00	0,00	26.985,00	0,00	0,00	0,00
	Subtotal Artículo 16	8.721.375,62	0,00	8.721.375,62	8.035.879,51	0,00	8.035.879,51	685.496,11	0,00	685.496,11
	Subtotal Capítulo 1	69.361.872,89	0,00	69.361.872,89	68.676.376,78	0,00	68.676.376,78	685.496,11	0,00	685.496,11
202	ARRENDAMIENTO EDIFICIOS Y OTRAS CONSTRUCCIONES	0,00	0,00	0,00	0,00	0,00	0,00	0,00	0,00	0,00
	Subtotal Artículo 20	0,00	0,00	0,00	0,00	0,00	0,00	0,00	0,00	0,00
211	RED DE COMUNICACIONES	103.012,06	0,00	103.012,06	103.012,06	0,00	103.012,06	0,00	0,00	0,00

UNIVERSIDAD DE CANTABRIA

ESTADO DE LIQUIDACIÓN DEL PRESUPUESTO

LIQUIDACIÓN DEL PRESUPUESTO DE GASTOS DEL EJERCICIO 2016

2ª PARTE

Clasificación Económica	Explicación	Obligaciones Recon. Netas Hasta Dic	Obligaciones Recon. Netas Enero	Total de Obligaciones Recon. Netas	Pagos Realizados a		Pagos realizados enero 2017	Pagos Totales	Obligac. Pdtes. de Pago a 31 de Diciembre	Obligac. Pdtes. de Pago a 31 de Enero	Obligac. Pdtes. de Pago Totales
					31-Dic. 2016	2016					
21200	MANTENIMIENTO INTEGRAL	988.104,31	0,00	988.104,31	988.104,31		0,00	988.104,31	0,00	0,00	0,00
21212	REPARACION CERRAJERIA, HIERRO	165,59	0,00	165,59	165,59		0,00	165,59	0,00	0,00	0,00
21213	REPARACION Y CONSERVACION. JARDINERIA	112.839,80	0,00	112.839,80	112.839,80		0,00	112.839,80	0,00	0,00	0,00
21299	OTROS TRABAJOS DE REPARACION Y MANTENIMINETO	33.504,41	0,00	33.504,41	33.504,41		0,00	33.504,41	0,00	0,00	0,00
21311	INSTALACIONES ELECTRICAS	523,71	0,00	523,71	523,71		0,00	523,71	0,00	0,00	0,00
21312	RED INFORMÁTICA Y TELEFONÍA	228,09	0,00	228,09	228,09		0,00	228,09	0,00	0,00	0,00
21313	INSTALACIONES DE SEGURIDAD E INCENDIOS	69.712,52	0,00	69.712,52	69.712,52		0,00	69.712,52	0,00	0,00	0,00
21315	REPARACION Y CONSERVACION ASCENSORES	91.856,29	0,00	91.856,29	91.856,29		0,00	91.856,29	0,00	0,00	0,00
21399	OTROS TRABAJOS DE REPARACION DE MAQUINARIA E INSTA.	63.896,00	0,00	63.896,00	63.896,00		0,00	63.896,00	0,00	0,00	0,00
214	REPARACION MATERIAL DE TRANSPORTE	5.398,08	0,00	5.398,08	5.398,08		0,00	5.398,08	0,00	0,00	0,00
215	REPARACION MOBILIARIO Y ENSERES	12.771,36	0,00	12.771,36	12.771,36		0,00	12.771,36	0,00	0,00	0,00
21610	MANTENIMIENTO APLICACIONES PROPIAS	213.112,46	0,00	213.112,46	213.112,46		0,00	213.112,46	0,00	0,00	0,00
21611	MANTENIMIENTO DE EQUIPOS	34.157,25	0,00	34.157,25	29.242,19		0,00	29.242,19	4.915,06	0,00	4.915,06
21699	OTROS GASTOS DE REPARACION Y MANTENIMIENTO	3.405,81	0,00	3.405,81	3.405,81		0,00	3.405,81	0,00	0,00	0,00
217	SERVICIOS DE REPROGRAFIA	0,00	0,00	0,00	0,00		0,00	0,00	0,00	0,00	0,00
21700	CANON, ALQUILERES, MANTENIMIENTOS, ETC	50.962,69	0,00	50.962,69	50.962,69		0,00	50.962,69	0,00	0,00	0,00
21701	MATERIAL DE REPROGRAFIA PAPEL, TONER, CARPETAS, ETC.	22.624,25	0,00	22.624,25	22.624,25		0,00	22.624,25	0,00	0,00	0,00

UNIVERSIDAD DE CANTABRIA

ESTADO DE LIQUIDACIÓN DEL PRESUPUESTO

LIQUIDACIÓN DEL PRESUPUESTO DE GASTOS DEL EJERCICIO 2016

2ª PARTE

Clasificación Económica	Explicación	Obligaciones Recon. Netas Hasta Dic	Obligaciones Recon. Netas Enero	Total de Obligaciones Recon. Netas	Pagos Realizados a 31-Dic. 2016	Pagos realizados enero 2017	Pagos Totales	Obligac. Pdtes. de Pago a 31 de Diciembre	Obligac. Pdtes. de Pago a 31 de Enero	Obligac. Pdtes. de Pago Totales
21799	OTROS GASTOS DE REPROGRAFIA	2.273,88	0,00	2.273,88	2.273,88	0,00	2.273,88	0,00	0,00	0,00
	Subtotal Artículo 21	1.808.548,56	0,00	1.808.548,56	1.803.633,50	0,00	1.803.633,50	4.915,06	0,00	4.915,06
22000	ORDINARIO NO INVENTARIABLE	130.673,40	0,00	130.673,40	130.673,40	0,00	130.673,40	0,00	0,00	0,00
22001	PRENSA, REVISTAS, LIBROS	18.967,66	0,00	18.967,66	18.967,66	0,00	18.967,66	0,00	0,00	0,00
22002	MATERIAL INF. NO INVENTARIABLE	109.313,52	0,00	109.313,52	108.913,63	0,00	108.913,63	399,89	0,00	399,89
22100	ENERGIA ELECTRICA	1.458.578,79	0,00	1.458.578,79	1.458.578,79	0,00	1.458.578,79	0,00	0,00	0,00
22101	AGUA Y BASURA	100.217,02	0,00	100.217,02	82.882,98	0,00	82.882,98	17.334,04	0,00	17.334,04
22102	GAS	359.555,05	0,00	359.555,05	343.668,22	0,00	343.668,22	15.886,83	0,00	15.886,83
22103	COMBUSTIBLES	10.544,40	0,00	10.544,40	10.544,40	0,00	10.544,40	0,00	0,00	0,00
22104	VESTUARIO	2.600,46	0,00	2.600,46	2.600,46	0,00	2.600,46	0,00	0,00	0,00
22107	TITULOS	28.722,17	0,00	28.722,17	28.722,17	0,00	28.722,17	0,00	0,00	0,00
22142	MATERIAL E INSTRUMENTAL DE LABORATORIO Y EXPERIMENTACION	32.626,32	0,00	32.626,32	32.626,32	0,00	32.626,32	0,00	0,00	0,00
22143	PRODUCTOS FARMACEUTICOS Y MATERIAL SANITARIO	922,71	0,00	922,71	922,71	0,00	922,71	0,00	0,00	0,00
22164	INSTALACION SOFTWARE Y LICENCIAS	163.146,83	0,00	163.146,83	163.146,83	0,00	163.146,83	0,00	0,00	0,00
22184	MANTENIMIENTO ANIMALES SEEA	30.881,76	0,00	30.881,76	30.881,76	0,00	30.881,76	0,00	0,00	0,00
22199	OTROS SUMINISTROS	46.768,26	0,00	46.768,26	46.768,26	0,00	46.768,26	0,00	0,00	0,00
22200	COMUNICACIONES TELEFONICAS	385.073,87	0,00	385.073,87	385.073,87	0,00	385.073,87	0,00	0,00	0,00
22201	COMUNICACIONES POSTALES	20.731,98	0,00	20.731,98	20.731,98	0,00	20.731,98	0,00	0,00	0,00
22202	COMUNICACIONES DE DATOS	14.575,65	0,00	14.575,65	14.575,65	0,00	14.575,65	0,00	0,00	0,00
223	TRANSPORTES	22.435,52	0,00	22.435,52	22.435,52	0,00	22.435,52	0,00	0,00	0,00
224	PRIMAS DE SEGUROS	20.778,47	0,00	20.778,47	20.778,47	0,00	20.778,47	0,00	0,00	0,00
225	TRIBUTOS	4.295,15	0,00	4.295,15	4.295,15	0,00	4.295,15	0,00	0,00	0,00
22600	GASTOS PROCESOS ELECTORALES	7.070,68	0,00	7.070,68	6.995,77	0,00	6.995,77	74,91	0,00	74,91

UNIVERSIDAD DE CANTABRIA

ESTADO DE LIQUIDACIÓN DEL PRESUPUESTO

LIQUIDACIÓN DEL PRESUPUESTO DE GASTOS DEL EJERCICIO 2016

2ª PARTE

Clasificación Económica	Explicación	Obligaciones Recon. Netas Hasta Dic	Obligaciones Recon. Netas Enero	Total de Obligaciones Recon. Netas	Pagos Realizados a		Pagos realizados enero 2017	Pagos Totales	Obligac. Pdtes. de Pago a 31 de Diciembre	Obligac. Pdtes. de Pago a 31 de Enero	Obligac. Pdtes. de Pago Totales
					31-Dic. 2016	2016					
22601	ATENCIONES PROTOCOLARIAS Y REPRESENTATIVAS	10.189,89	0,00	10.189,89	10.189,89		0,00	10.189,89	0,00	0,00	0,00
22602	PUBLICIDAD Y PROPAGANDA	47.392,08	0,00	47.392,08	47.392,08		0,00	47.392,08	0,00	0,00	0,00
22603	GASTOS JURIDICOS Y CONTENCIOSOS	15.863,52	0,00	15.863,52	15.863,52		0,00	15.863,52	0,00	0,00	0,00
22604	SEGUROS DE VIDA O ACCIDENTE	8.151,80	0,00	8.151,80	8.151,80		0,00	8.151,80	0,00	0,00	0,00
22605	REUNIONES Y CONFERENCIAS ORGANIZADAS POR LA UC	54.834,49	0,00	54.834,49	54.834,49		0,00	54.834,49	0,00	0,00	0,00
22606	REUNIONES Y CONFERENCIAS AJENAS A LA UC	7.768,85	0,00	7.768,85	7.768,85		0,00	7.768,85	0,00	0,00	0,00
22607	AULAS, TALLERES Y OTRAS ACTIV.	128.082,73	0,00	128.082,73	127.598,73		0,00	127.598,73	484,00	0,00	484,00
22609	OTROS GASTOS DIVERSOS	91.492,34	0,00	91.492,34	91.492,34		0,00	91.492,34	0,00	0,00	0,00
22611	SALA DE EXPOSICIONES	23.737,66	0,00	23.737,66	23.737,66		0,00	23.737,66	0,00	0,00	0,00
22613	AREA DE IGUALDAD Y POLITICA SOCIAL	6.855,77	0,00	6.855,77	6.855,77		0,00	6.855,77	0,00	0,00	0,00
22631	FONDOS ASIGNADOS A ALUMNOS DE CENTROS	32.737,62	0,00	32.737,62	32.737,62		0,00	32.737,62	0,00	0,00	0,00
22640	CURSOS Y SEMINARIOS DE EXTENSION UNIVERS. Y ORD .ACADEMICA	2.558,07	0,00	2.558,07	2.558,07		0,00	2.558,07	0,00	0,00	0,00
22641	CUOTAS DE ORGANISMOS	65.899,65	0,00	65.899,65	65.899,65		0,00	65.899,65	0,00	0,00	0,00
22644	PROGRAMA SENIOR	7.818,41	0,00	7.818,41	7.818,41		0,00	7.818,41	0,00	0,00	0,00
22645	PLAN CAPACITACION LINGUISTICA INGLES	100.001,30	0,00	100.001,30	98.868,24		0,00	98.868,24	1.133,06	0,00	1.133,06
22646	CAMPUS	3.730,92	0,00	3.730,92	3.730,92		0,00	3.730,92	0,00	0,00	0,00
22660	SOUCAN	8.946,00	0,00	8.946,00	8.946,00		0,00	8.946,00	0,00	0,00	0,00
22662	PROGRAMA INFORMA	13.884,18	0,00	13.884,18	13.884,18		0,00	13.884,18	0,00	0,00	0,00
22664	GASTOS SIUC	17.821,46	0,00	17.821,46	17.821,46		0,00	17.821,46	0,00	0,00	0,00
22668	TÍTULOS PROPIOS	1.183.713,35	0,00	1.183.713,35	1.179.379,67		0,00	1.179.379,67	4.333,68	0,00	4.333,68
22673	COOPERACION INTERNACIONAL	11.000,00	0,00	11.000,00	11.000,00		0,00	11.000,00	0,00	0,00	0,00

UNIVERSIDAD DE CANTABRIA

ESTADO DE LIQUIDACIÓN DEL PRESUPUESTO

LIQUIDACIÓN DEL PRESUPUESTO DE GASTOS DEL EJERCICIO 2016

2ª PARTE

Clasificación Económica	Explicación	Obligaciones Recon. Netas Hasta Dic	Obligaciones Recon. Netas Enero	Total de Obligaciones Recon. Netas	Pagos Realizados a		Pagos realizados enero 2017	Pagos Totales	Obligac. Pdtes. de Pago a 31 de Diciembre	Obligac. Pdtes. de Pago a 31 de Enero	Obligac. Pdtes. de Pago Totales
					31-Dic. 2016	2016					
22678	USOS DIGITALES CON CEDRO Y VEGAP	26.521,69	0,00	26.521,69	26.521,69		0,00	26.521,69	0,00	0,00	0,00
22683	STUDY ABROAD	46.959,40	0,00	46.959,40	46.959,40		0,00	46.959,40	0,00	0,00	0,00
22689	GASTOS DE FORMACION DEL PERSONAL	62.264,11	0,00	62.264,11	61.518,32		0,00	61.518,32	745,79	0,00	745,79
22690	OTROS CONVENIOS, PROYECTOS Y AYUDAS	500.123,94	0,00	500.123,94	497.745,38		0,00	497.745,38	2.378,56	0,00	2.378,56
22700	LIMPIEZA Y ASEO	1.719.622,36	0,00	1.719.622,36	1.719.622,36		0,00	1.719.622,36	0,00	0,00	0,00
22701	SEGURIDAD	829.640,82	0,00	829.640,82	829.640,82		0,00	829.640,82	0,00	0,00	0,00
22703	SERVICIO DE CORREOS. CONTRATO DE CORREO Y VALIJA	13.493,88	0,00	13.493,88	13.493,88		0,00	13.493,88	0,00	0,00	0,00
22707	SERVICIO DE COMEDOR	15.268,31	0,00	15.268,31	15.268,31		0,00	15.268,31	0,00	0,00	0,00
22717	SERVICIOS MEDICOS Y PSICOLOGICOS	71.979,56	0,00	71.979,56	71.979,56		0,00	71.979,56	0,00	0,00	0,00
22718	ASESORAMIENTO TECNICO EN OBRAS, INSTALACIONES Y SEG.HIGIENE	27.869,31	0,00	27.869,31	27.869,31		0,00	27.869,31	0,00	0,00	0,00
22719	ASESORAMIENTO JURIDICO	53.887,04	0,00	53.887,04	53.887,04		0,00	53.887,04	0,00	0,00	0,00
22720	GESTION DE RESIDUOS PELIGROSOS	30.270,43	0,00	30.270,43	30.270,43		0,00	30.270,43	0,00	0,00	0,00
22722	TRABAJOS DE AUDITORIA Y CONSULTORIA	37.298,25	0,00	37.298,25	37.298,25		0,00	37.298,25	0,00	0,00	0,00
22723	PREMIOS	12.877,52	0,00	12.877,52	12.877,52		0,00	12.877,52	0,00	0,00	0,00
22799	OTROS TRABAJOS EXTERNOS	37.723,71	0,00	37.723,71	37.723,71		0,00	37.723,71	0,00	0,00	0,00
22801	CURSOS Y ACTIVIDADES DE OCIO	86.950,77	0,00	86.950,77	86.950,77		0,00	86.950,77	0,00	0,00	0,00
22802	COMPETICIONES UNIVERSITARIAS	12.958,61	0,00	12.958,61	12.958,61		0,00	12.958,61	0,00	0,00	0,00
22803	CAMPEONATOS DE ESPAÑA	4.660,39	0,00	4.660,39	4.660,39		0,00	4.660,39	0,00	0,00	0,00
22804	EQUIPOS FEDERADOS Y LIGAS UNIVERSITARIAS	6.888,46	0,00	6.888,46	6.888,46		0,00	6.888,46	0,00	0,00	0,00
22805	MATERIAL DEPORTIVO FUNGIBLE BALONES EQUIPAJES ETC	12.484,63	0,00	12.484,63	12.484,63		0,00	12.484,63	0,00	0,00	0,00

UNIVERSIDAD DE CANTABRIA

ESTADO DE LIQUIDACIÓN DEL PRESUPUESTO

LIQUIDACIÓN DEL PRESUPUESTO DE GASTOS DEL EJERCICIO 2016

2ª PARTE

Clasificación Económica	Explicación	Obligaciones Recon. Netas Hasta Dic	Obligaciones Recon. Netas Enero	Total de Obligaciones Recon. Netas	Pagos Realizados a		Pagos realizados enero 2017	Pagos Totales	Obligac. Pdtes. de Pago a 31 de Diciembre	Obligac. Pdtes. de Pago a 31 de Enero	Obligac. Pdtes. de Pago Totales
					31-Dic. 2016						
22899	OTROS GASTOS DE DEPORTES	0,00	0,00	0,00	0,00		0,00	0,00	0,00	0,00	0,00
229	GASTOS DESCENT. A CENTROS, DPTOS, CIUC, C.VERANO E INSTITUTO	0,00	0,00	0,00	0,00		0,00	0,00	0,00	0,00	0,00
22900	REPARACION, CONSERVACION Y MANTENIMIENTO RED COMUNICACIONES	4.377,55	0,00	4.377,55	4.377,55		0,00	4.377,55	0,00	0,00	0,00
22901	ORDINARIO NO INVENTARIABLE	224.540,98	0,00	224.540,98	224.540,98		0,00	224.540,98	0,00	0,00	0,00
22902	PRENSA, REVISTAS Y OTRAS PUBLICACIONES	8.444,41	0,00	8.444,41	8.444,41		0,00	8.444,41	0,00	0,00	0,00
22903	MATERIAL INFORMatico NO INVENTARIABLE	100.602,14	0,00	100.602,14	100.602,14		0,00	100.602,14	0,00	0,00	0,00
22904	COMUNICACIONES TELEFONICAS	2.679,54	0,00	2.679,54	2.679,54		0,00	2.679,54	0,00	0,00	0,00
22905	REUNIONES Y CONFERENCIAS ORGANIZ. POR LA UC OTRAS	46.145,71	0,00	46.145,71	46.145,71		0,00	46.145,71	0,00	0,00	0,00
22906	REUNIONES Y CONFERENCIAS ORGANIZACION AJENA A LA UC	51.413,94	0,00	51.413,94	51.413,94		0,00	51.413,94	0,00	0,00	0,00
22907	MATERIAL DOCENTE NO INVENTARIABLE	16.661,51	0,00	16.661,51	16.661,51		0,00	16.661,51	0,00	0,00	0,00
22908	VIAJES DE PRACTICAS DE ALUMNOS	33.646,19	0,00	33.646,19	33.646,19		0,00	33.646,19	0,00	0,00	0,00
22909	OTROS GASTOS DIVERSOS	42.656,18	0,00	42.656,18	42.656,18		0,00	42.656,18	0,00	0,00	0,00
22910	ATENCIONES PROTOCOLARIAS Y REPRESENTATIVAS	19.593,94	0,00	19.593,94	19.593,94		0,00	19.593,94	0,00	0,00	0,00
22911	DIETAS Y LOCOMOCION PDI FUNCIONARIO	18.883,25	0,00	18.883,25	18.883,25		0,00	18.883,25	0,00	0,00	0,00
22912	DIETAS Y LOCOMOCION PDI CONTRATADO	5.879,61	0,00	5.879,61	5.879,61		0,00	5.879,61	0,00	0,00	0,00
22913	DIETAS Y LOCOMOCION PAS FUNCIONARIO	41,04	0,00	41,04	41,04		0,00	41,04	0,00	0,00	0,00

UNIVERSIDAD DE CANTABRIA

ESTADO DE LIQUIDACIÓN DEL PRESUPUESTO

LIQUIDACIÓN DEL PRESUPUESTO DE GASTOS DEL EJERCICIO 2016

2ª PARTE

Clasificación Económica	Explicación	Obligaciones Recon. Netas Hasta Dic	Obligaciones Recon. Netas Enero	Total de Obligaciones Recon. Netas	Pagos Realizados a		Pagos realizados enero 2017	Pagos Totales	Obligac. Pdtes. de Pago a 31 de Diciembre	Obligac. Pdtes. de Pago a 31 de Enero	Obligac. Pdtes. de Pago Totales
					31-Dic. 2016	2016					
22914	DIETAS Y LOCOMOCION PAS CONTRATADO	204,70	0,00	204,70	204,70		0,00	204,70	0,00	0,00	0,00
22931	REPARACION, CONSERVACION Y MANTENIMIENTO EDIFICIOS Y OTRAS CONSTRUCCIONES	16.975,07	0,00	16.975,07	16.975,07		0,00	16.975,07	0,00	0,00	0,00
22932	REPARACION, CONSERVACION Y MANTENIMIENTO MAQUINARIA INSTAL. Y UTILLAJE	24.070,72	0,00	24.070,72	24.070,72		0,00	24.070,72	0,00	0,00	0,00
22933	REPARACION, CONSERVACION Y MANTENIMIENTO MATERIAL DE TRANSPORTE	190,36	0,00	190,36	190,36		0,00	190,36	0,00	0,00	0,00
22934	REPARACION, CONSERVACION Y MANTENIMIENTO MOBILIARIO Y ENSERES	21.664,73	0,00	21.664,73	21.664,73		0,00	21.664,73	0,00	0,00	0,00
22935	REPARACION, CONSERVACION Y MANTENIMIENTO EQUIPOS PROCESOS INFORMACION	2.773,93	0,00	2.773,93	2.773,93		0,00	2.773,93	0,00	0,00	0,00
22936	COMUNICACIONES DE DATOS	4.529,07	0,00	4.529,07	4.529,07		0,00	4.529,07	0,00	0,00	0,00
22937	COMUNICACIONES POSTALES	10.790,97	0,00	10.790,97	10.790,97		0,00	10.790,97	0,00	0,00	0,00
22938	REUNIONES Y CONFERENCIAS. CURSOS DE VERANO	235.398,68	0,00	235.398,68	235.398,68		0,00	235.398,68	0,00	0,00	0,00
22939	REUNIONES Y CONFERENCIAS GRADO	966,86	0,00	966,86	966,86		0,00	966,86	0,00	0,00	0,00
22940	REUNIONES Y CONFERENCIAS POSTGRADO	143.135,79	0,00	143.135,79	143.129,71		0,00	143.129,71	6,08	0,00	6,08
22941	CUOTAS DE ORGANISMOS	7.337,15	0,00	7.337,15	7.337,15		0,00	7.337,15	0,00	0,00	0,00

UNIVERSIDAD DE CANTABRIA

ESTADO DE LIQUIDACIÓN DEL PRESUPUESTO

LIQUIDACIÓN DEL PRESUPUESTO DE GASTOS DEL EJERCICIO 2016

2ª PARTE

Clasificación Económica	Explicación	Obligaciones Recon. Netas Hasta Dic	Obligaciones Recon. Netas Enero	Total de Obligaciones Recon. Netas	Pagos Realizados a 31-Dic. 2016	Pagos realizados enero 2017	Pagos Totales	Obligac. Pdtes. de Pago a 31 de Diciembre	Obligac. Pdtes. de Pago a 31 de Enero	Obligac. Pdtes. de Pago Totales
22942	MATERIAL E INSTRUMENTAL DE LABORATORIO Y EXPERIMENTACION	44.589,05	0,00	44.589,05	44.589,05	0,00	44.589,05	0,00	0,00	0,00
22943	PRODUCTOS FARMACEUTICOS Y MATERIAL SANITARIO	97,89	0,00	97,89	97,89	0,00	97,89	0,00	0,00	0,00
22944	TRANSPORTES	9.238,57	0,00	9.238,57	9.238,57	0,00	9.238,57	0,00	0,00	0,00
22945	TRABAJOS EXTERNOS	19.233,79	0,00	19.233,79	19.233,79	0,00	19.233,79	0,00	0,00	0,00
22946	PUBLICIDAD	11.176,72	0,00	11.176,72	11.176,72	0,00	11.176,72	0,00	0,00	0,00
22947	CURSOS DE ESPAÑOL PARA EXTRANJEROS CIUC	239.381,68	0,00	239.381,68	239.381,68	0,00	239.381,68	0,00	0,00	0,00
22948	OTROS CURSOS CIUC	3.821,00	0,00	3.821,00	3.821,00	0,00	3.821,00	0,00	0,00	0,00
	Subtotal Artículo 22	9.791.845,67	0,00	9.791.845,67	9.749.068,83	0,00	9.749.068,83	42.776,84	0,00	42.776,84
23000	PDI DE LA UC FUNCIONARIO	37.271,84	0,00	37.271,84	37.271,84	0,00	37.271,84	0,00	0,00	0,00
23001	COMISIONES Y CONCURSOS DE PROFESORADO. PDI UC FUNCIONARIO	0,00	0,00	0,00	0,00	0,00	0,00	0,00	0,00	0,00
23002	TRIBUNALES DE TESIS PDI UC FUNCIONARIO	238,74	0,00	238,74	238,74	0,00	238,74	0,00	0,00	0,00
23010	PAS UC FUNCIONARIO	13.665,54	0,00	13.665,54	13.665,54	0,00	13.665,54	0,00	0,00	0,00
23020	PDI UC CONTRATADO	2.276,70	0,00	2.276,70	2.276,70	0,00	2.276,70	0,00	0,00	0,00
23030	PAS UC CONTRATADO	12.365,25	0,00	12.365,25	12.365,25	0,00	12.365,25	0,00	0,00	0,00
23041	COMISIONES Y CONCURSOS PROF. PDI EXTERNO	12.319,87	0,00	12.319,87	12.319,87	0,00	12.319,87	0,00	0,00	0,00
23042	TRIBUNALES DE TESIS. PERSONAL EXTERNO	132.532,67	0,00	132.532,67	132.532,67	0,00	132.532,67	0,00	0,00	0,00
23043	PRUEBAS DE ACCESO. PERSONAL EXTERNO	9.138,92	0,00	9.138,92	9.138,92	0,00	9.138,92	0,00	0,00	0,00
23302	ASISTENCIAS AL CONSEJO SOCIAL	2.340,57	0,00	2.340,57	2.340,57	0,00	2.340,57	0,00	0,00	0,00
23303	ASISTENCIAS A PRUEBAS DE ACCESO	125.432,33	0,00	125.432,33	125.432,33	0,00	125.432,33	0,00	0,00	0,00
	Subtotal Artículo 23	347.582,43	0,00	347.582,43	347.582,43	0,00	347.582,43	0,00	0,00	0,00

UNIVERSIDAD DE CANTABRIA

ESTADO DE LIQUIDACIÓN DEL PRESUPUESTO

LIQUIDACIÓN DEL PRESUPUESTO DE GASTOS DEL EJERCICIO 2016

2ª PARTE

Clasificación Económica	Explicación	Obligaciones Recon. Netas Hasta Dic	Obligaciones Recon. Netas Enero	Total de Obligaciones Recon. Netas	Pagos Realizados a 31-Dic. 2016	Pagos realizados enero 2017	Pagos Totales	Obligac. Pdtes. de Pago a 31 de Diciembre	Obligac. Pdtes. de Pago a 31 de Enero	Obligac. Pdtes. de Pago Totales
240	GASTOS DE EDICION Y DISTRIBUCION DE PUBLICACIONES	64.176,08	0,00	64.176,08	64.176,08	0,00	64.176,08	0,00	0,00	0,00
	Subtotal Artículo 24	64.176,08	0,00	64.176,08	64.176,08	0,00	64.176,08	0,00	0,00	0,00
250	CANTABRIA CAMPUS DE EXCELENCIA INTERNACIONAL	0,00	0,00	0,00	0,00	0,00	0,00	0,00	0,00	0,00
25001	PROGRAMA DE FOMENTO DEL TALENTO E INTERNACIONALIZACION	489,94	0,00	489,94	489,94	0,00	489,94	0,00	0,00	0,00
25010	PROGRAMA DE COMUN. INST. Y MARKETING INTERNACIONAL	800,02	0,00	800,02	800,02	0,00	800,02	0,00	0,00	0,00
25016	PROGRAMA DE FORMACION Y CAPACITACION LINGUISTICA	18.200,00	0,00	18.200,00	18.200,00	0,00	18.200,00	0,00	0,00	0,00
25022	PROGRAMA DIFUSION DEL CONOCIMIENTO	240,33	0,00	240,33	240,33	0,00	240,33	0,00	0,00	0,00
25099	GASTOS COMUNES A LOS PROGRAMAS DE CCEI	2.222,14	0,00	2.222,14	2.222,14	0,00	2.222,14	0,00	0,00	0,00
	Subtotal Artículo 25	21.952,43	0,00	21.952,43	21.952,43	0,00	21.952,43	0,00	0,00	0,00
	Subtotal Capítulo 2	12.034.105,17	0,00	12.034.105,17	11.986.413,27	0,00	11.986.413,27	47.691,90	0,00	47.691,90
31002	INTERESES SUBPROGRAMA INNPLANTA	14.922,31	0,00	14.922,31	14.922,31	0,00	14.922,31	0,00	0,00	0,00
31003	INTERESES PROGRAMA INNOCAMPUS	47.515,52	0,00	47.515,52	47.515,52	0,00	47.515,52	0,00	0,00	0,00
	Subtotal Artículo 31	62.437,83	0,00	62.437,83	62.437,83	0,00	62.437,83	0,00	0,00	0,00
341	INTERESES DE FIANZAS	332,26	0,00	332,26	332,26	0,00	332,26	0,00	0,00	0,00
	Subtotal Artículo 34	332,26	0,00	332,26	332,26	0,00	332,26	0,00	0,00	0,00
35200	INTERESES DE DEMORA POR REINTEGRO SUBVENCIONES	44.156,83	0,00	44.156,83	44.156,83	0,00	44.156,83	0,00	0,00	0,00
	Subtotal Artículo 35	44.156,83	0,00	44.156,83	44.156,83	0,00	44.156,83	0,00	0,00	0,00
	Subtotal Capítulo 3	106.926,92	0,00	106.926,92	106.926,92	0,00	106.926,92	0,00	0,00	0,00
48100	AYUDAS DEPORTIVAS	1.000,00	0,00	1.000,00	1.000,00	0,00	1.000,00	0,00	0,00	0,00
48401	FETE UGT	1.797,00	0,00	1.797,00	1.797,00	0,00	1.797,00	0,00	0,00	0,00
48402	CC OO	1.683,00	0,00	1.683,00	1.683,00	0,00	1.683,00	0,00	0,00	0,00

UNIVERSIDAD DE CANTABRIA

ESTADO DE LIQUIDACIÓN DEL PRESUPUESTO

LIQUIDACIÓN DEL PRESUPUESTO DE GASTOS DEL EJERCICIO 2016

2ª PARTE

Clasificación Económica	Explicación	Obligaciones Recon. Netas Hasta Dic	Obligaciones Recon. Netas Enero	Total de Obligaciones Recon. Netas	Pagos Realizados a		Pagos realizados enero 2017	Pagos Totales	Obligac. Pdtes. de Pago a 31 de Diciembre	Obligac. Pdtes. de Pago a 31 de Enero	Obligac. Pdtes. de Pago Totales
					31-Dic. 2016	2016					
48403	CSI CSIF	1.512,00	0,00	1.512,00	1.512,00		0,00	1.512,00	0,00	0,00	0,00
48708	BECAS Y AYUDAS MOVILIDAD. PAS	0,00	0,00	0,00	0,00		0,00	0,00	0,00	0,00	0,00
48709	BECAS Y AYUDAS MOVILIDAD PROFESORADO	19.507,21	0,00	19.507,21	19.507,21		0,00	19.507,21	0,00	0,00	0,00
48713	CURSO 2013 2014. BECAS INTERCAMBIO ALUMNOS	0,00	0,00	0,00	0,00		0,00	0,00	0,00	0,00	0,00
48714	BECAS Y AYUDAS MOVILIDAD DE ESTUDIANTES	17.500,25	0,00	17.500,25	17.500,25		0,00	17.500,25	0,00	0,00	0,00
48715	BECAS Y AYUDAS MOVILIDAD ESTUDIANTES.	134.511,37	0,00	134.511,37	134.511,37		0,00	134.511,37	0,00	0,00	0,00
48716	BECAS Y AYUDAS MOVILIDAD ESTUDIANTES.	758.346,40	0,00	758.346,40	758.346,40		0,00	758.346,40	0,00	0,00	0,00
48805	BECAS POSTGRADO UNIV. IBEROAMERICANAS	34.858,60	0,00	34.858,60	34.858,60		0,00	34.858,60	0,00	0,00	0,00
48807	BECAS AULAS INFORMATICAS	47.578,78	0,00	47.578,78	47.014,94		0,00	47.014,94	563,84	0,00	563,84
48810	BECAS PRACTICAS PROFESIONALES EMPRESAS	574.518,86	0,00	574.518,86	570.603,70		0,00	570.603,70	3.915,16	0,00	3.915,16
48811	BECAS CONSEJO DE ESTUDIANTES	17.854,89	0,00	17.854,89	17.713,93		0,00	17.713,93	140,96	0,00	140,96
48813	BECA DE COLABORACION SOUCAN	12.041,45	0,00	12.041,45	11.970,97		0,00	11.970,97	70,48	0,00	70,48
48899	OTRAS BECAS COLABORACION Y FORMACION	174.681,57	0,00	174.681,57	173.186,96		0,00	173.186,96	1.494,61	0,00	1.494,61
48900	SUBVENCIONES BECAS Y AYUDAS DEL CONSEJO SOCIAL	0,00	0,00	0,00	0,00		0,00	0,00	0,00	0,00	0,00
48902	ORGANIZACIONES DE ESTUDIANTES	9.575,00	0,00	9.575,00	9.575,00		0,00	9.575,00	0,00	0,00	0,00
48960	SUBV. Y AYUDAS VICERR. ESTUDIANTES	1.000,00	0,00	1.000,00	1.000,00		0,00	1.000,00	0,00	0,00	0,00
48961	SUBV. Y AYUDAS VICERR.CULTURA , PARTICIPACIÓN Y DIFUSION	1.000,00	0,00	1.000,00	1.000,00		0,00	1.000,00	0,00	0,00	0,00

UNIVERSIDAD DE CANTABRIA

ESTADO DE LIQUIDACIÓN DEL PRESUPUESTO

LIQUIDACIÓN DEL PRESUPUESTO DE GASTOS DEL EJERCICIO 2016

2ª PARTE

Clasificación Económica	Explicación	Obligaciones Recon. Netas Hasta Dic	Obligaciones Recon. Netas Enero	Total de Obligaciones Recon. Netas	Pagos Realizados a 31-Dic. 2016	Pagos realizados enero 2017	Pagos Totales	Obligac. Pdtes. de Pago a 31 de Diciembre	Obligac. Pdtes. de Pago a 31 de Enero	Obligac. Pdtes. de Pago Totales
48968	BECAS MASTER OFICIAL	46.018,98	0,00	46.018,98	46.018,98	0,00	46.018,98	0,00	0,00	0,00
48977	BECAS Y AYUDAS A ALUMNOS DE POSTGRADO	0,00	0,00	0,00	0,00	0,00	0,00	0,00	0,00	0,00
48981	PROGRAMA REGIONAL DE BECAS	0,00	0,00	0,00	0,00	0,00	0,00	0,00	0,00	0,00
48982	FONDO DE CONTINGENCIA SOCIAL	71.291,02	0,00	71.291,02	71.291,02	0,00	71.291,02	0,00	0,00	0,00
	Subtotal Artículo 48	1.926.276,38	0,00	1.926.276,38	1.920.091,33	0,00	1.920.091,33	6.185,05	0,00	6.185,05
	Subtotal Capítulo 4	1.926.276,38	0,00	1.926.276,38	1.920.091,33	0,00	1.920.091,33	6.185,05	0,00	6.185,05
620	EDIFICIOS Y OTRAS CONSTRUCCIONES	1.483.398,99	0,00	1.483.398,99	1.483.398,99	0,00	1.483.398,99	0,00	0,00	0,00
621	RED DE COMUNICACIONES	1.707,36	0,00	1.707,36	1.707,36	0,00	1.707,36	0,00	0,00	0,00
622	MAQUINARIA, INSTALACIONES Y UTILLAJE	3.019,93	0,00	3.019,93	3.019,93	0,00	3.019,93	0,00	0,00	0,00
623	EQUIPAMIENTO DOCENTE	17.480,02	0,00	17.480,02	17.480,02	0,00	17.480,02	0,00	0,00	0,00
624	EQUIPAMIENTO CIENTIFICO	290.041,00	0,00	290.041,00	290.041,00	0,00	290.041,00	0,00	0,00	0,00
625	MOBILIARIO Y ENSERES	78.437,43	0,00	78.437,43	78.437,43	0,00	78.437,43	0,00	0,00	0,00
626	MATERIAL INFORMatico INVENTARIABLE	376.762,06	0,00	376.762,06	376.762,06	0,00	376.762,06	0,00	0,00	0,00
628	FONDOS DE BIBLIOTECA	17.608,90	0,00	17.608,90	17.608,90	0,00	17.608,90	0,00	0,00	0,00
62800	FONDOS DE BIBLIOTECA. LIBROS	135.027,51	0,00	135.027,51	135.027,51	0,00	135.027,51	0,00	0,00	0,00
62855	FONDOS DE BIBLIOTECA. OTROS SOPORTES	850.554,61	0,00	850.554,61	850.554,61	0,00	850.554,61	0,00	0,00	0,00
62899	FONDOS DE BIBLIOTECA. REVISTAS	515.371,69	0,00	515.371,69	515.371,69	0,00	515.371,69	0,00	0,00	0,00
629	OTRAS INVERSIONES	24.322,35	0,00	24.322,35	24.322,35	0,00	24.322,35	0,00	0,00	0,00
	Subtotal Artículo 62	3.793.731,85	0,00	3.793.731,85	3.793.731,85	0,00	3.793.731,85	0,00	0,00	0,00
630	EDIFICIOS Y OTRAS CONSTRUCCIONES	476.939,64	0,00	476.939,64	476.939,64	0,00	476.939,64	0,00	0,00	0,00
	Subtotal Artículo 63	476.939,64	0,00	476.939,64	476.939,64	0,00	476.939,64	0,00	0,00	0,00
640	PROYECTOS Y CONVENIOS DE INVESTIGACION	0,00	0,00	0,00	0,00	0,00	0,00	0,00	0,00	0,00
64001	CONVENIOS ART.83	2.291.972,38	0,00	2.291.972,38	2.262.238,27	0,00	2.262.238,27	29.734,11	0,00	29.734,11

UNIVERSIDAD DE CANTABRIA

ESTADO DE LIQUIDACIÓN DEL PRESUPUESTO

LIQUIDACIÓN DEL PRESUPUESTO DE GASTOS DEL EJERCICIO 2016

2ª PARTE

Clasificación Económica	Explicación	Obligaciones Recon. Netas Hasta Dic	Obligaciones Recon. Netas Enero	Total de Obligaciones Recon. Netas	Pagos Realizados a 31-Dic. 2016	Pagos realizados enero 2017	Pagos Totales	Obligac. Pdtes. de Pago a 31 de Diciembre	Obligac. Pdtes. de Pago a 31 de Enero	Obligac. Pdtes. de Pago Totales
64002	CONVENIOS ART.83 GOBIERNO DE CANTABRIA	77.542,92	0,00	77.542,92	77.542,92	0,00	77.542,92	0,00	0,00	0,00
64003	OTROS. SUBVENCIONES	0,00	0,00	0,00	0,00	0,00	0,00	0,00	0,00	0,00
64004	PROYECTOS ASOCIADOS A REMANENTES	728.229,38	0,00	728.229,38	717.789,99	0,00	717.789,99	10.439,39	0,00	10.439,39
64005	CONVENIOS ART.83 FLTQ	537.087,74	0,00	537.087,74	534.686,24	0,00	534.686,24	2.401,50	0,00	2.401,50
64006	CONVENIOS ART.83 FIHAC	297.610,40	0,00	297.610,40	296.242,00	0,00	296.242,00	1.368,40	0,00	1.368,40
64011	PROYECTOS EUROPEOS	1.037.924,34	0,00	1.037.924,34	1.028.275,40	0,00	1.028.275,40	9.648,94	0,00	9.648,94
64021	PROYECTOS PLAN NACIONAL	0,00	0,00	0,00	0,00	0,00	0,00	0,00	0,00	0,00
64025	PROYECTOS CONSOLIDER	114.951,50	0,00	114.951,50	113.639,35	0,00	113.639,35	1.312,15	0,00	1.312,15
64031	PROYECTOS PROFIT	69.855,83	0,00	69.855,83	69.855,83	0,00	69.855,83	0,00	0,00	0,00
64041	PROYECTOS MINISTERIO DE FOMENTO	0,00	0,00	0,00	0,00	0,00	0,00	0,00	0,00	0,00
64051	INSTITUTO DE SALUD CARLOS III	91.768,23	0,00	91.768,23	90.644,34	0,00	90.644,34	1.123,89	0,00	1.123,89
64091	CONVENIOS IVA NO DEDUCIBLE ART.83	27.765,58	0,00	27.765,58	27.765,58	0,00	27.765,58	0,00	0,00	0,00
64092	CONVENIOS IVA NO DEDUCIBLE ART. 83 GOBIERNO DE CANTABRIA	202.379,14	0,00	202.379,14	199.367,79	0,00	199.367,79	3.011,35	0,00	3.011,35
64093	CONVENIOS IVA NO DEDUCIBLE. OTROS. SUBVENCIONES	0,00	0,00	0,00	0,00	0,00	0,00	0,00	0,00	0,00
64101	INVESTIGADORES VISITANTES	0,00	0,00	0,00	0,00	0,00	0,00	0,00	0,00	0,00
64102	ESTANCIAS BECARIOS	36.550,00	0,00	36.550,00	36.550,00	0,00	36.550,00	0,00	0,00	0,00
64103	BOLSAS PREDOCTORALES	0,00	0,00	0,00	0,00	0,00	0,00	0,00	0,00	0,00
64104	BOLSAS POSTDOCTORALES	0,00	0,00	0,00	0,00	0,00	0,00	0,00	0,00	0,00
64105	ESTANCIAS PDI	17.100,00	0,00	17.100,00	17.100,00	0,00	17.100,00	0,00	0,00	0,00
64121	ESTANCIAS F.P.I.	105.016,38	0,00	105.016,38	105.016,38	0,00	105.016,38	0,00	0,00	0,00
64122	ESTANCIAS F.P.U.	3.541,53	0,00	3.541,53	3.541,53	0,00	3.541,53	0,00	0,00	0,00
64123	PROGRAMA MOVILIDAD JOSE CASTILLEJO	25.606,35	0,00	25.606,35	25.606,35	0,00	25.606,35	0,00	0,00	0,00
64125	ESTANCIAS SENIOR	104.607,53	0,00	104.607,53	104.607,53	0,00	104.607,53	0,00	0,00	0,00

UNIVERSIDAD DE CANTABRIA

ESTADO DE LIQUIDACIÓN DEL PRESUPUESTO

LIQUIDACIÓN DEL PRESUPUESTO DE GASTOS DEL EJERCICIO 2016

2ª PARTE

Clasificación Económica	Explicación	Obligaciones Recon. Netas Hasta Dic	Obligaciones Recon. Netas Enero	Total de Obligaciones Recon. Netas	Pagos Realizados a 31-Dic. 2016	Pagos realizados enero 2017	Pagos Totales	Obligac. Pdtes. de Pago a 31 de Diciembre	Obligac. Pdtes. de Pago a 31 de Enero	Obligac. Pdtes. de Pago Totales
64201	BECAS A PERSONAL INVESTIGADOR EN FORMACION PREDOCTORAL. P.P.	820.855,01	0,00	820.855,01	807.944,44	0,00	807.944,44	12.910,57	0,00	12.910,57
64207	BECAS Y CONTRATOS DE TECNICOS DE INTERES GENERAL	0,00	0,00	0,00	0,00	0,00	0,00	0,00	0,00	0,00
64221	PROGRAMA FORMACION PERSONAL INVESTIGADOR. FPI.	1.127.865,24	0,00	1.127.865,24	1.112.127,85	0,00	1.112.127,85	15.737,39	0,00	15.737,39
64222	PROGRAMA FORMACION PROFESORADO UNIVERSITARIO. FPU	375.268,67	0,00	375.268,67	368.780,79	0,00	368.780,79	6.487,88	0,00	6.487,88
64223	PROGRAMA JUAN DE LA CIERVA FORMACION	0,00	0,00	0,00	0,00	0,00	0,00	0,00	0,00	0,00
64224	PROGRAMA RAMON Y CAJAL	459.340,01	0,00	459.340,01	450.041,69	0,00	450.041,69	9.298,32	0,00	9.298,32
64225	PROGRAMA JUAN DE LA CIERVA	34.260,52	0,00	34.260,52	34.239,12	0,00	34.239,12	21,40	0,00	21,40
64226	CONTRATOS PERSONAL INVESTIGADOR FORMACION POSTDOCTORAL.MICIN	52.289,53	0,00	52.289,53	50.952,02	0,00	50.952,02	1.337,51	0,00	1.337,51
64227	CONTRATOS PROGRAMA TECNICOS MICINN	186.024,25	0,00	186.024,25	183.108,98	0,00	183.108,98	2.915,27	0,00	2.915,27
64228	CONTRATOS SUSTITUCION PROGRAMA JOSE CASTILLEJO	113.486,00	0,00	113.486,00	111.185,52	0,00	111.185,52	2.300,48	0,00	2.300,48
64229	PROMOCION EMPLEO JOVEN	235.645,87	0,00	235.645,87	231.252,87	0,00	231.252,87	4.393,00	0,00	4.393,00
64241	CONTRATOS P. INVESTIGADOR FORM. PREDOCTORAL. GOBIERNO VASCO	21.738,76	0,00	21.738,76	21.359,66	0,00	21.359,66	379,10	0,00	379,10
64251	BECAS PARLAMENTO UNIVERSIDAD	61.830,83	0,00	61.830,83	60.413,31	0,00	60.413,31	1.417,52	0,00	1.417,52
64311	PLAN NACIONAL PGE CONVOCATORIA 2011	0,00	0,00	0,00	0,00	0,00	0,00	0,00	0,00	0,00
64312	PLAN NACIONAL PGE CONVOCATORIA 2012	164.090,42	0,00	164.090,42	163.847,52	0,00	163.847,52	242,90	0,00	242,90

UNIVERSIDAD DE CANTABRIA

ESTADO DE LIQUIDACIÓN DEL PRESUPUESTO

LIQUIDACIÓN DEL PRESUPUESTO DE GASTOS DEL EJERCICIO 2016

2ª PARTE

Clasificación Económica	Explicación	Obligaciones Recon. Netas Hasta Dic	Obligaciones Recon. Netas Enero	Total de Obligaciones Recon. Netas	Pagos Realizados a 31-Dic. 2016	Pagos realizados enero 2017	Pagos Totales	Obligac. Pdtes. de Pago a 31 de Diciembre	Obligac. Pdtes. de Pago a 31 de Enero	Obligac. Pdtes. de Pago Totales
64313	PLAN NACIONAL PGE CONVOCATORIA 2013	774.276,79	0,00	774.276,79	768.297,50	0,00	768.297,50	5.979,29	0,00	5.979,29
64314	PLAN NACIONAL PGE CONVOCATORIA 2014	443.594,66	0,00	443.594,66	441.355,54	0,00	441.355,54	2.239,12	0,00	2.239,12
64315	PLAN NACIONAL PGE CONVOCATORIA 2015	95.756,08	0,00	95.756,08	95.242,39	0,00	95.242,39	513,69	0,00	513,69
64411	PLAN NACIONAL FEDER CONVOCATORIA 2011	0,00	0,00	0,00	0,00	0,00	0,00	0,00	0,00	0,00
64412	PLAN NACIONAL FEDER CONVOCATORIA 2012	0,00	0,00	0,00	0,00	0,00	0,00	0,00	0,00	0,00
64413	PLAN NACIONAL FEDER CONVOCATORIA 2013	146.899,92	0,00	146.899,92	144.869,74	0,00	144.869,74	2.030,18	0,00	2.030,18
64414	PLAN NACIONAL FEDER CONVOCATORIA 2014	1.311.029,28	0,00	1.311.029,28	1.304.494,94	0,00	1.304.494,94	6.534,34	0,00	6.534,34
64415	PLAN NACIONAL FEDER CONVOCATORIA 2015	325.032,43	0,00	325.032,43	320.841,15	0,00	320.841,15	4.191,28	0,00	4.191,28
64470	RETOS COLABORACION 2015	511.128,68	0,00	511.128,68	501.980,09	0,00	501.980,09	9.148,59	0,00	9.148,59
64480	OTRAS CONVOCATORIAS MINECO FEDER	46.864,94	0,00	46.864,94	46.019,63	0,00	46.019,63	845,31	0,00	845,31
645	PROYECTOS EUROPEOS	1.397.838,47	0,00	1.397.838,47	1.377.577,56	0,00	1.377.577,56	20.260,91	0,00	20.260,91
64626	OTRAS CONVOCATORIAS. MINECO	227.312,77	0,00	227.312,77	223.938,26	0,00	223.938,26	3.374,51	0,00	3.374,51
64632	PROYECTO PROFIT MINECO	15.382,72	0,00	15.382,72	15.382,72	0,00	15.382,72	0,00	0,00	0,00
64649	PROYECTOS OTROS MINISTERIOS	36.385,23	0,00	36.385,23	36.385,23	0,00	36.385,23	0,00	0,00	0,00
64651	INSTITUTO DE SALUD CARLOS III	12.701,38	0,00	12.701,38	12.104,01	0,00	12.104,01	597,37	0,00	597,37
64652	AYUDA COMPLEMENTARIA RAMON Y CAJAL	38.074,05	0,00	38.074,05	37.916,11	0,00	37.916,11	157,94	0,00	157,94
64653	AYUDA COMPLEMENTARIA JUAN DE LA CIERVA	3.897,79	0,00	3.897,79	3.897,79	0,00	3.897,79	0,00	0,00	0,00
64654	MOVILIDAD FPI	1.625,00	0,00	1.625,00	1.625,00	0,00	1.625,00	0,00	0,00	0,00
64657	SANTANDER FINANCIAL INSTITUTE	147.932,99	0,00	147.932,99	147.492,25	0,00	147.492,25	440,74	0,00	440,74
64661	AYUDAS PARA INCENTIVACION PROYECTOS I D	87.343,02	0,00	87.343,02	87.343,02	0,00	87.343,02	0,00	0,00	0,00

UNIVERSIDAD DE CANTABRIA

ESTADO DE LIQUIDACIÓN DEL PRESUPUESTO

LIQUIDACIÓN DEL PRESUPUESTO DE GASTOS DEL EJERCICIO 2016

2ª PARTE

Clasificación Económica	Explicación	Obligaciones Recon. Netas Hasta Dic	Obligaciones Recon. Netas Enero	Total de Obligaciones Recon. Netas	Pagos Realizados a 31-Dic. 2016	Pagos realizados enero 2017	Pagos Totales	Obligac. Pdtes. de Pago a 31 de Diciembre	Obligac. Pdtes. de Pago a 31 de Enero	Obligac. Pdtes. de Pago Totales
64669	OTRAS CONVOCATORIAS REGIONALES	135.270,80	0,00	135.270,80	134.853,50	0,00	134.853,50	417,30	0,00	417,30
64699	OTRAS CONVOCATORIAS Y AYUDAS	134.439,49	0,00	134.439,49	133.422,61	0,00	133.422,61	1.016,88	0,00	1.016,88
647	CATEDRAS	68.883,62	0,00	68.883,62	68.102,83	0,00	68.102,83	780,79	0,00	780,79
648	AYUDAS A LA INVESTIGACION	577.691,02	0,00	577.691,02	577.691,02	0,00	577.691,02	0,00	0,00	0,00
649	OTROS FONDOS DE INVESTIGACIÓN	551.519,07	0,00	551.519,07	545.557,75	0,00	545.557,75	5.961,32	0,00	5.961,32
	Subtotal Artículo 64	16.513.084,54	0,00	16.513.084,54	16.332.113,91	0,00	16.332.113,91	180.970,63	0,00	180.970,63
650	CANTABRIA CAMPUS DE EXCELENCIA INTERNACIONAL	0,00	0,00	0,00	0,00	0,00	0,00	0,00	0,00	0,00
65010	PROGRAMA DE COMUN. INST. Y MARKETING INTERNACIONAL	17.451,88	0,00	17.451,88	17.451,88	0,00	17.451,88	0,00	0,00	0,00
65099	GASTOS COMUNES A LOS PROGRAMAS DE CCEI	35.587,22	0,00	35.587,22	34.906,04	0,00	34.906,04	681,18	0,00	681,18
	Subtotal Artículo 65	53.039,10	0,00	53.039,10	52.357,92	0,00	52.357,92	681,18	0,00	681,18
690	TITULOS PROPIOS	0,00	0,00	0,00	0,00	0,00	0,00	0,00	0,00	0,00
	Subtotal Artículo 69	0,00	0,00	0,00	0,00	0,00	0,00	0,00	0,00	0,00
	Subtotal Capítulo 6	20.836.795,13	0,00	20.836.795,13	20.655.143,32	0,00	20.655.143,32	181.651,81	0,00	181.651,81
781	TRANSF.CAPITAL A FUNDACION LEONARDO TORRES QUEVEDO	99.164,87	0,00	99.164,87	99.164,87	0,00	99.164,87	0,00	0,00	0,00
782	TRANSFERENCIAS DE CAPITAL A IDIVAL	20.600,00	0,00	20.600,00	20.600,00	0,00	20.600,00	0,00	0,00	0,00
	Subtotal Artículo 78	119.764,87	0,00	119.764,87	119.764,87	0,00	119.764,87	0,00	0,00	0,00
	Subtotal Capítulo 7	119.764,87	0,00	119.764,87	119.764,87	0,00	119.764,87	0,00	0,00	0,00
830	PRESTAMOS A CORTO PLAZO AL PERSONAL	42.386,00	0,00	42.386,00	42.386,00	0,00	42.386,00	0,00	0,00	0,00
	Subtotal Artículo 83	42.386,00	0,00	42.386,00	42.386,00	0,00	42.386,00	0,00	0,00	0,00
871	APORTACION DOTACION FUNDACIONAL	1,00	0,00	1,00	1,00	0,00	1,00	0,00	0,00	0,00
	Subtotal Artículo 87	1,00	0,00	1,00	1,00	0,00	1,00	0,00	0,00	0,00
	Subtotal Capítulo 8	42.387,00	0,00	42.387,00	42.387,00	0,00	42.387,00	0,00	0,00	0,00

UNIVERSIDAD DE CANTABRIA

ESTADO DE LIQUIDACIÓN DEL PRESUPUESTO

LIQUIDACIÓN DEL PRESUPUESTO DE GASTOS DEL EJERCICIO 2016

2ª PARTE

Clasificación Económica	Explicación	Obligaciones Recon. Netas Hasta Dic	Obligaciones Recon. Netas Enero	Total de Obligaciones Recon. Netas	Pagos Realizados a 31-Dic. 2016	Pagos realizados enero 2017	Pagos Totales	Obligac. Pdtes. de Pago a 31 de Diciembre	Obligac. Pdtes. de Pago a 31 de Enero	Obligac. Pdtes. de Pago Totales
91100	AMORTIZACION CONVOCATORIA INFRAESTRUCTURA CIENTIFICA 2005	51.651,20	0,00	51.651,20	51.651,20	0,00	51.651,20	0,00	0,00	0,00
91101	AMORTIZACION CONVOCATORIA INFRAESTRUCTURA CIENTIFICA 2008	103.923,13	0,00	103.923,13	103.923,13	0,00	103.923,13	0,00	0,00	0,00
91102	AMORTIZACION SUBPROGRAMA INNPLANTA	83.207,12	0,00	83.207,12	83.207,12	0,00	83.207,12	0,00	0,00	0,00
91103	AMORTIZACION PROGRAMA INNOCAMPUS	268.668,00	0,00	268.668,00	268.668,00	0,00	268.668,00	0,00	0,00	0,00
	Subtotal Artículo 91	507.449,45	0,00	507.449,45	507.449,45	0,00	507.449,45	0,00	0,00	0,00
	Subtotal Capítulo 9	507.449,45	0,00	507.449,45	507.449,45	0,00	507.449,45	0,00	0,00	0,00
TOTAL		104.935.577,81	0,00	104.935.577,81	104.014.552,94	0,00	104.014.552,94	921.024,87	0,00	921.024,87

UNIVERSIDAD DE CANTABRIA

ESTADO DE LIQUIDACIÓN DEL PRESUPUESTO

LIQUIDACIÓN DEL PRESUPUESTO DE GASTOS DEL EJERCICIO 2016

2ª PARTE

Explicación	Obligaciones Recon. Netas Hasta Dic	Obligaciones Recon. Netas Enero	Total de Obligaciones Recon. Netas	Pagos Realizados a 31-Dic. 2016	Pagos realizados enero 2017	Pagos Totales	Obligac. Pdtes. de Pago a 31 de Diciembre	Obligac. Pdtes. de Pago a 31 de Enero	Obligac. Pdtes. de Pago Totales
Total Capitulo 1	69.361.872,89	0,00	69.361.872,89	68.676.376,78	0,00	68.676.376,78	685.496,11	0,00	685.496,11
Total Capitulo 2	12.034.105,17	0,00	12.034.105,17	11.986.413,27	0,00	11.986.413,27	47.691,90	0,00	47.691,90
Total Capitulo 3	106.926,92	0,00	106.926,92	106.926,92	0,00	106.926,92	0,00	0,00	0,00
Total Capitulo 4	1.926.276,38	0,00	1.926.276,38	1.920.091,33	0,00	1.920.091,33	6.185,05	0,00	6.185,05
TOTAL OPERACIONES CORRIENTES	83.429.181,36	0,00	83.429.181,36	82.689.808,30	0,00	82.689.808,30	739.373,06	0,00	739.373,06
Total Capitulo 6	20.836.795,13	0,00	20.836.795,13	20.655.143,32	0,00	20.655.143,32	181.651,81	0,00	181.651,81
Total Capitulo 7	119.764,87	0,00	119.764,87	119.764,87	0,00	119.764,87	0,00	0,00	0,00
TOTAL OPERACIONES DE CAPITAL	20.956.560,00	0,00	20.956.560,00	20.774.908,19	0,00	20.774.908,19	181.651,81	0,00	181.651,81
TOTAL OPERACIONES NO FINANC.	104.385.741,36	0,00	104.385.741,36	103.464.716,49	0,00	103.464.716,49	921.024,87	0,00	921.024,87
Total Capitulo 8	42.387,00	0,00	42.387,00	42.387,00	0,00	42.387,00	0,00	0,00	0,00
Total Capitulo 9	507.449,45	0,00	507.449,45	507.449,45	0,00	507.449,45	0,00	0,00	0,00
TOTAL OPERACIONES FINANCIER.	549.836,45	0,00	549.836,45	549.836,45	0,00	549.836,45	0,00	0,00	0,00
TOTAL SECCIÓN POR CAPITULOS	104.935.577,81	0,00	104.935.577,81	104.014.552,94	0,00	104.014.552,94	921.024,87	0,00	921.024,87

E. II.- LIQUIDACIÓN DEL PRESUPUESTO DE INGRESOS

UNIVERSIDAD DE CANTABRIA

ESTADO DE LIQUIDACIÓN DEL PRESUPUESTO

LIQUIDACIÓN DEL PRESUPUESTO DE INGRESOS DEL EJERCICIO 2016

Clasificación Orgánica: **UNIVERSIDAD DE CANTABRIA**

Económica	Explicación	Previsiones Presupuestarias			Derechos Reconocidos Netos	Recaudación Neta	Derechos Cancelados	Dchos. Recon. Pktes. de Cobro a 31 de Diciembre
		Iniciales	Modificaciones	Definitivos				
31000	DERECHOS MATRICULA GRADO	5.400.000,00	0,00	5.400.000,00	5.079.325,29	4.545.251,06	0,00	534.074,23
31001	DERECHOS MATRICULA POSTGRADO	869.282,00	0,00	869.282,00	1.009.381,56	860.618,27	0,00	148.763,29
31002	MATRICULAS CENTROS ADSCRITOS.	180.000,00	0,00	180.000,00	155.063,28	155.063,28	0,00	0,00
31010	COMPENSACION BECARIOS GRADO	1.846.272,00	0,00	1.846.272,00	1.521.868,73	-44.486,38	0,00	1.566.355,11
31011	COMPENSACION BECARIOS POSTGRADO	515.938,00	0,00	515.938,00	415.223,54	109.613,03	0,00	305.610,51
31012	COMPENSACION F.NUMEROSA GRADO	393.865,00	0,00	393.865,00	358.212,61	23.625,76	0,00	334.586,85
31013	COMPENSACION F.NUMEROSA POSTGRADO	36.135,00	0,00	36.135,00	36.109,81	6.088,70	0,00	30.021,11
31014	COMPENSACION PRECIOS PUBLICOS DISCAPACITADOS	58.508,00	0,00	58.508,00	58.508,00	58.508,00	0,00	0,00
31015	PROGRAMA REGIONAL DE BECAS	200.000,00	0,00	200.000,00	403.576,00	117.310,00	0,00	286.266,00
311	DERECHOS DE MATRICULA EN ESTUDIOS PROPIOS	1.200.000,00	0,00	1.200.000,00	0,00	0,00	0,00	0,00
31100	MASTER	0,00	0,00	0,00	825.118,10	673.783,10	0,00	151.335,00
31103	ESPECIALIZACION	0,00	0,00	0,00	185.209,13	137.599,13	0,00	47.610,00
31104	EXPERTO	0,00	0,00	0,00	126.625,06	93.887,56	0,00	32.737,50
31200	CURSOS IDIOMAS EXTRANJEROS ORDINARIOS	341.739,00	0,00	341.739,00	265.797,34	265.797,34	0,00	0,00
31201	CURSOS DE ESPANOL	374.636,00	0,00	374.636,00	503.182,61	503.182,61	0,00	0,00
31300	CURSOS DE VERANO	60.000,00	0,00	60.000,00	58.299,50	57.345,50	0,00	954,00
31301	AULAS DE EXTENSION UNIVERSITARIA	2.000,00	0,00	2.000,00	8.956,80	8.956,80	0,00	0,00
31302	ACTIVIDADES DEPORTIVAS	108.000,00	0,00	108.000,00	126.947,29	126.947,29	0,00	0,00
31303	CAMPUS	20.000,00	0,00	20.000,00	15.853,05	15.853,05	0,00	0,00
31399	OTROS CURSOS DE EXTENSION UNIVERSITARIA	2.000,00	0,00	2.000,00	0,00	0,00	0,00	0,00
31400	CURSOS VICERRECTORADO DE ORDENACION ACADEMICA	5.000,00	0,00	5.000,00	6.075,19	6.075,19	0,00	0,00
31401	PROGRAMA SENIOR	24.000,00	0,00	24.000,00	30.935,43	30.935,43	0,00	0,00
31402	PROGRAMA DAY BY DAY	69.000,00	0,00	69.000,00	38.750,00	38.750,00	0,00	0,00

UNIVERSIDAD DE CANTABRIA

ESTADO DE LIQUIDACIÓN DEL PRESUPUESTO

LIQUIDACIÓN DEL PRESUPUESTO DE INGRESOS DEL EJERCICIO 2016

Económica	Explicación	Previsiones Presupuestarias			Derechos Reconocidos Netos	Recaudación Neta	Derechos Cancelados	Dchos. Recon. Pdtes. de Cobro a 31 de Diciembre
		Iniciales	Modificaciones	Definitivos				
31403	CURSOS STUDY ABROAD.REAL SUMMER	100.000,00	0,00	100.000,00	90.541,67	90.541,67	0,00	0,00
31404	INTRODUCTION TO GLOBAL STUDIES	0,00	1.620,00	1.620,00	1.620,00	1.620,00	0,00	0,00
31815	Congreso Int.I de Lingüística y Literatura	0,00	7.339,00	7.339,00	5.192,50	5.192,50	0,00	0,00
31816	II Intern. Confer. on Translation, Ideology and	0,00	1.790,10	1.790,10	1.790,10	1.790,10	0,00	0,00
31904	PRUEBAS DE ACCESO	180.000,00	0,00	180.000,00	192.860,37	192.860,37	0,00	0,00
31906	EXPEDIENTES, CERT., TRASLADOS Y COMPULSAS	215.000,00	0,00	215.000,00	201.934,79	201.790,55	0,00	144,24
31907	EXPEDICION DE TITULOS	310.000,00	0,00	310.000,00	375.422,02	375.422,02	0,00	0,00
31908	TESIS	10.000,00	0,00	10.000,00	28.045,94	28.045,94	0,00	0,00
31909	EXPEDICION TARJETA DE IDENTIDAD	60.000,00	0,00	60.000,00	56.107,27	56.076,49	0,00	30,78
31910	CONVALIDACIONES	15.000,00	0,00	15.000,00	32.699,73	32.699,73	0,00	0,00
31912	TUTELA ACADEMICA DE DOCTORADO	20.000,00	0,00	20.000,00	96.294,67	95.881,47	0,00	413,20
	Subtotal Artículo 31	12.616.375,00	10.749,10	12.627.124,10	12.311.527,38	8.872.625,56	0,00	3.438.901,82
327	USO DE TELEFONOS Y FAX	15.000,00	0,00	15.000,00	0,00	0,00	0,00	0,00
32733	FAX FACULTAD DE MEDICINA	0,00	0,00	0,00	65,61	65,61	0,00	0,00
32742	FAX E.T.S. INGENIEROS INDUSTRIALES Y DE TELECOMUNICACIÓN	0,00	0,00	0,00	2.017,65	2.017,65	0,00	0,00
32744	FAX E.U. DE ENFERMERÍA	0,00	0,00	0,00	24,30	24,30	0,00	0,00
32781	TELÉFONO SERVICIOS ADMINISTRATIVOS CENTRALES	0,00	0,00	0,00	8.518,56	6.280,13	0,00	2.238,43
328	CONVENIOS Y CONTRATOS ART. 83 LOU Y C.E.E.	4.250.000,00	0,00	4.250.000,00	0,00	0,00	0,00	0,00
32801	DE ORGANISMOS AUTONOMOS ADMINISTRATIVOS	0,00	0,00	0,00	13.774,11	13.774,11	0,00	0,00
32804	DE EMPRESAS PUBLICAS Y OTROS ENTES PUBLICOS	0,00	0,00	0,00	275.864,89	245.386,67	0,00	30.478,22
32805	DE GOBIERNO DE CANTABRIA	0,00	0,00	0,00	138.683,25	35.769,55	0,00	102.913,70
32806	DE CORPORACIONES LOCALES	0,00	0,00	0,00	33.109,37	30.718,82	0,00	2.390,55
32807	DE EMPRESAS PRIVADAS	0,00	0,00	0,00	1.630.686,50	1.276.246,68	0,00	354.439,82

UNIVERSIDAD DE CANTABRIA

ESTADO DE LIQUIDACIÓN DEL PRESUPUESTO

LIQUIDACIÓN DEL PRESUPUESTO DE INGRESOS DEL EJERCICIO 2016

Económica	Explicación	Previsiones Presupuestarias			Derechos Reconocidos Netos	Recaudación Neta	Derechos Cancelados	Dchos. Recon. Pktes. de Cobro a 31 de Diciembre
		Iniciales	Modificaciones	Definitivos				
32808	DE FAMILIAS E INSTITUCIONES SIN FINES DE LUCRO	0,00	0,00	0,00	264.410,48	243.677,42	0,00	20.733,06
32809	DEL EXTERIOR	0,00	0,00	0,00	234.095,92	190.294,27	0,00	43.801,65
32820	PARA LA F.L.T.Q.	0,00	0,00	0,00	531.872,49	454.905,92	0,00	76.966,57
32821	FUNDACION INSTITUTO HIDRAULICA AMBIENTAL CANTABR	0,00	0,00	0,00	297.579,01	297.579,01	0,00	0,00
32899	OTROS	0,00	0,00	0,00	46.792,55	46.792,55	0,00	0,00
32900	ACCESO AL DOCUMENTO	8.000,00	0,00	8.000,00	11.488,81	11.488,81	0,00	0,00
32902	SERVICIO DE INFORMÁTICA	10.000,00	0,00	10.000,00	4.425,50	4.425,50	0,00	0,00
32905	OPOSICIONES	0,00	0,00	0,00	330,30	330,30	0,00	0,00
32906	UTILIZACION INSTALACIONES DEPORTIVAS	18.000,00	0,00	18.000,00	21.542,42	21.542,42	0,00	0,00
32930	SCTI MICROSCOPIO ELECTRONICO DE TRANSMISION	6.000,00	0,00	6.000,00	4.570,21	3.883,04	0,00	687,17
32931	SCTI CROMATOGRFO	4.000,00	0,00	4.000,00	4.819,00	4.819,00	0,00	0,00
32933	SEEA. MANTENIMIENTO DE ANIMALES.	90.000,00	0,00	90.000,00	108.954,68	107.659,99	0,00	1.294,69
32945	VISITAS PLANETARIO	10.000,00	0,00	10.000,00	9.599,15	9.599,15	0,00	0,00
32956	REPERCUSION GASTOS HIDRAULICA AMBIENTAL	50.000,00	0,00	50.000,00	29.903,30	29.903,30	0,00	0,00
32961	VENTA ENTRADAS ESPECTACULOS	5.000,00	0,00	5.000,00	6.327,88	6.327,88	0,00	0,00
32963	SERVICIOS CEFONT	5.000,00	0,00	5.000,00	4.532,50	3.727,50	0,00	805,00
32967	BIBLIOGRAFIA PERSONALIZADA	0,00	0,00	0,00	11.854,09	11.854,09	0,00	0,00
32974	CENTRO DE IDIOMAS UNIVERSIDAD DE CANTABRIA	12.646,00	0,00	12.646,00	7.256,00	7.256,00	0,00	0,00
32975	COIE PRACTICAS EN EMPRESAS	366.000,00	0,00	366.000,00	300.489,85	280.904,05	0,00	19.585,80
32978	F.L.T.Q. GASTOS DEL CDTUC	80.000,00	0,00	80.000,00	138.098,76	0,00	0,00	138.098,76
32979	ESCUELA INFANTIL U.C.	85.000,00	0,00	85.000,00	76.830,00	76.830,00	0,00	0,00
32980	CENTROS ADSCRITOS	80.000,00	0,00	80.000,00	43.618,75	43.618,75	0,00	0,00
32981	REPERCUSION GASTOS A TERCEROS	120.000,00	0,00	120.000,00	117.609,07	98.346,89	0,00	19.262,18
32999	DE OTROS SERVICIOS	0,00	2.095,40	2.095,40	14.385,23	14.085,23	0,00	300,00

UNIVERSIDAD DE CANTABRIA

ESTADO DE LIQUIDACIÓN DEL PRESUPUESTO

LIQUIDACIÓN DEL PRESUPUESTO DE INGRESOS DEL EJERCICIO 2016

Económica	Explicación	Previsiones Presupuestarias			Derechos Reconocidos Netos	Recaudación Neta	Derechos Cancelados	Dchos. Recon. Pdtes. de Cobro a 31 de Diciembre
		Iniciales	Modificaciones	Definitivos				
	Subtotal Artículo 32	5.214.646,00	2.095,40	5.216.741,40	4.394.130,19	3.580.134,59	0,00	813.995,60
33000	VENTAS DEL SERVICIO DE PUBLICACIONES	20.000,00	0,00	20.000,00	40.111,48	33.330,44	0,00	6.781,04
331	VENTA DE ENERGIA ELECTRICA	0,00	0,00	0,00	298,81	298,81	0,00	0,00
33232	REPROGRAFÍA FACULTAD DE CIENCIAS	38.000,00	0,00	38.000,00	22.917,09	22.917,09	0,00	0,00
33233	REPROGRAFÍA FACULTAD DE MEDICINA	60.000,00	0,00	60.000,00	20.088,19	20.088,19	0,00	0,00
33235	REPROGRAFÍA E.T.S. INGENIEROS DE CAMINOS, CANALES Y PUERTOS	68.000,00	0,00	68.000,00	41.171,10	39.611,68	0,00	1.559,42
33242	REPROGRAFÍA E.T.S. INDUSTRIALES Y TELECOMUNICACIÓN	37.000,00	0,00	37.000,00	18.423,72	18.423,72	0,00	0,00
33243	REPROGRAFÍA E.P. INGENIERÍA DE MINAS Y ENERGÍA	0,00	0,00	0,00	139,24	139,24	0,00	0,00
33245	REPROGRAFÍA E.T.S. DE NÁUTICA	12.000,00	0,00	12.000,00	12.672,63	12.672,63	0,00	0,00
33267	REPROGRAFÍA BIBLIOTECA UNIVERSITARIA	12.000,00	0,00	12.000,00	2.724,06	2.724,06	0,00	0,00
33364	SALA IMPRESION SERVICIO DE INFORMATICA	30.000,00	0,00	30.000,00	18.088,46	18.088,46	0,00	0,00
338	VENTA DE PRODUCTOS PERSONALIZADOS	0,00	0,00	0,00	46,94	46,94	0,00	0,00
339	VENTA DE IMPRESOS Y GUIAS	40.000,00	0,00	40.000,00	0,00	0,00	0,00	0,00
33900	VENTA DE IMPRESOS	0,00	0,00	0,00	37.008,88	36.983,38	0,00	25,50
	Subtotal Artículo 33	317.000,00	0,00	317.000,00	213.690,60	205.324,64	0,00	8.365,96
380	REINTEGROS DE EJERCICIOS CERRADOS	0,00	0,00	0,00	13.608,62	13.608,62	0,00	0,00
381	REINTEGROS DE PRESUPUESTO CORRIENTE	0,00	0,00	0,00	4.771,18	4.771,18	0,00	0,00
	Subtotal Artículo 38	0,00	0,00	0,00	18.379,80	18.379,80	0,00	0,00
39000	ART. 83 L.O.U.	620.000,00	0,00	620.000,00	556.662,45	440.548,83	0,00	116.113,62
39001	CONVENIOS F.L.T.Q.	100.000,00	0,00	100.000,00	109.585,03	0,00	0,00	109.585,03
39002	PROGRAMAS EUROPEOS	350.000,00	0,00	350.000,00	186.972,22	186.972,22	0,00	0,00
39003	PROGRAMAS NACIONALES	700.000,00	0,00	700.000,00	562.661,90	562.661,90	0,00	0,00
39010	ESTUDIOS PROPIOS	180.000,00	0,00	180.000,00	144.263,85	118.671,35	0,00	25.592,50
39030	INGRESOS DE SERVICIOS QUE GENERAN GASTOS	30.000,00	0,00	30.000,00	25.225,65	24.682,16	0,00	543,49

UNIVERSIDAD DE CANTABRIA

ESTADO DE LIQUIDACIÓN DEL PRESUPUESTO

LIQUIDACIÓN DEL PRESUPUESTO DE INGRESOS DEL EJERCICIO 2016

Económica	Explicación	Previsiones Presupuestarias			Derechos Reconocidos Netos	Recaudación Neta	Derechos Cancelados	Dchos. Recon. Pdtes. de Cobro a 31 de Diciembre
		Iniciales	Modificaciones	Definitivos				
39099	OTRAS	20.000,00	0,00	20.000,00	12.066,61	12.066,61	0,00	0,00
398	VENTA DE PATENTES	22.000,00	0,00	22.000,00	0,00	0,00	0,00	0,00
39900	INGRES. PROCE. IVA DEDUCIBLE COMUN	409.188,00	0,00	409.188,00	469.556,15	469.556,15	0,00	0,00
39903	COLABORACION PROGRAMA POSTGRADOS OFICIALES	0,00	43.000,00	43.000,00	43.000,00	43.000,00	0,00	0,00
39998	INGRESOS VARIOS	0,00	102.125,66	102.125,66	105.837,18	103.837,18	0,00	2.000,00
39999	OTROS INGRESOS DIVERSOS	150.000,00	0,00	150.000,00	43.898,79	32.069,69	0,00	11.829,10
	Subtotal Artículo 39	2.581.188,00	145.125,66	2.726.313,66	2.259.729,83	1.994.066,09	0,00	265.663,74
	Subtotal Capítulo 3	20.729.209,00	157.970,16	20.887.179,16	19.197.457,80	14.670.530,68	0,00	4.526.927,12
400	MINISTERIO DE EDUCACIÓN, CULTURA Y DEPORTE	0,00	36.400,00	36.400,00	46.650,00	44.650,00	0,00	2.000,00
401	OTROS MINISTERIOS	0,00	0,00	0,00	-768,86	-768,86	0,00	0,00
403	MINISTERIO DE EDUCACIÓN PARA CAMPUS DE EXCELENCIA	0,00	240.000,00	240.000,00	240.000,00	240.000,00	0,00	0,00
	Subtotal Artículo 40	0,00	276.400,00	276.400,00	285.881,14	283.881,14	0,00	2.000,00
41001	SERVICIO ESPAÑOL PARA INTERN. EDUCACION	0,00	829.475,00	829.475,00	829.475,00	829.475,00	0,00	0,00
	Subtotal Artículo 41	0,00	829.475,00	829.475,00	829.475,00	829.475,00	0,00	0,00
441	DE OTROS ENTES PUBLICOS	0,00	8.627,13	8.627,13	8.627,13	8.627,13	0,00	0,00
442	SODERCAN	0,00	0,00	0,00	-7.637,26	-7.637,26	0,00	0,00
	Subtotal Artículo 44	0,00	8.627,13	8.627,13	989,87	989,87	0,00	0,00
45001	PROGRAMA DE SUFICIENCIA FINANCIERA	63.683.400,00	1.580.474,31	65.263.874,31	65.263.874,31	63.683.400,00	0,00	1.580.474,31
45002	PROGRAMA DE COMPLEMENTOS RETRIBUTIVOS PDI	3.682.460,00	0,00	3.682.460,00	3.682.460,00	3.682.460,00	0,00	0,00
45003	PROGRAMA REGIONAL DE BECAS	400.000,00	0,00	400.000,00	400.000,00	400.000,00	0,00	0,00
45005	PROGRAMA DE REFUERZO EDUCATIVO	114.000,00	0,00	114.000,00	114.000,00	114.000,00	0,00	0,00
451	CONSEJERIA DE EDUCACION CULTURA Y DEPORTES. OTRAS	0,00	0,00	0,00	-23.375,94	-23.375,94	0,00	0,00
45202	PRESIDENCIA Y JUSTICIA	3.000,00	0,00	3.000,00	1.200,00	1.200,00	0,00	0,00

UNIVERSIDAD DE CANTABRIA

ESTADO DE LIQUIDACIÓN DEL PRESUPUESTO

LIQUIDACIÓN DEL PRESUPUESTO DE INGRESOS DEL EJERCICIO 2016

Económica	Explicación	Previsiones Presupuestarias			Derechos Reconocidos Netos	Recaudación Neta	Derechos Cancelados	Dchos. Recon. Pdtes. de Cobro a 31 de Diciembre
		Iniciales	Modificaciones	Definitivos				
45203	EMPLEO Y BIENESTAR SOCIAL	10.000,00	0,00	10.000,00	26.000,00	0,00	0,00	26.000,00
45205	GANDERÍA, PESCA Y DESARROLLO RURAL	0,00	0,00	0,00	6.000,00	6.000,00	0,00	0,00
45206	ECONOMIA, HACIENDA Y EMPLEO	5.000,00	9.272,73	14.272,73	5.374,46	5.374,46	0,00	0,00
45207	MEDIO AMBIENTE, ORDEN. TERRITORIO Y URBANISMO	0,00	0,00	0,00	15.000,00	0,00	0,00	15.000,00
45209	CONSEJERIA DE EDUCACION, CULTURA Y DEPORTE	28.000,00	0,00	28.000,00	3.000,00	0,00	0,00	3.000,00
45211	SERVICIO CANTABRO DE SALUD	1.120.000,00	0,00	1.120.000,00	966.790,02	895.123,04	0,00	71.666,98
45212	INNOVACION, INDUSTRIA, TURISMO Y COMERCIO	10.000,00	0,00	10.000,00	-6.649,29	-6.649,29	0,00	0,00
45213	SERVICIO CANTABRO DE EMPLEO	10.000,00	76.601,70	86.601,70	83.101,70	6.500,00	0,00	76.601,70
45216	INSTITUTO CANTABRO DE SERVICIOS SOCIALES (ICASS)	3.000,00	10.030,00	13.030,00	23.060,00	13.030,00	0,00	10.030,00
	Subtotal Artículo 45	69.068.860,00	1.676.378,74	70.745.238,74	70.559.835,26	68.777.062,27	0,00	1.782.772,99
460	DE AYUNTAMIENTOS PARA CURSOS DE VERANO	201.400,00	0,00	201.400,00	0,00	0,00	0,00	0,00
46000	DEL AYUNTAMIENTO DE LAREDO	0,00	0,00	0,00	95.000,00	95.000,00	0,00	0,00
46001	DEL AYUNTAMIENTO DE CAMARGO	0,00	0,00	0,00	20.000,00	20.000,00	0,00	0,00
46002	DEL AYUNTAMIENTO DE SANTANDER	0,00	0,00	0,00	6.000,00	6.000,00	0,00	0,00
46003	DEL AYUNTAMIENTO DE SUANCES	0,00	0,00	0,00	16.000,00	16.000,00	0,00	0,00
46004	DEL AYUNTAMIENTO DE CASTRO URDIALES	0,00	0,00	0,00	3.500,00	3.500,00	0,00	0,00
46006	DEL AYUNTAMIENTO DE TORRELAVEGA	0,00	0,00	0,00	25.000,00	25.000,00	0,00	0,00
46008	DEL AYUNTAMIENTO DE COLINDRES	0,00	0,00	0,00	4.500,00	4.500,00	0,00	0,00
46011	DEL AYUNTAMIENTO DE RAMALES	0,00	0,00	0,00	7.000,00	7.000,00	0,00	0,00
46013	DEL AYUNTAMIENTO DE NOJA	0,00	0,00	0,00	23.250,00	23.250,00	0,00	0,00

UNIVERSIDAD DE CANTABRIA

ESTADO DE LIQUIDACIÓN DEL PRESUPUESTO

LIQUIDACIÓN DEL PRESUPUESTO DE INGRESOS DEL EJERCICIO 2016

Económica	Explicación	Previsiones Presupuestarias			Derechos Reconocidos Netos	Recaudación Neta	Derechos Cancelados	Dchos. Recon. Pktes. de Cobro a 31 de Diciembre
		Iniciales	Modificaciones	Definitivos				
46015	DEL AYUNTAMIENTO DE POLANCO	0,00	0,00	0,00	6.900,00	6.900,00	0,00	0,00
46016	DEL AYUNTAMIENTO DE LOS CORRALES DE BUELNA	0,00	0,00	0,00	7.500,00	7.500,00	0,00	0,00
46017	DEL AYUNTAMIENTO DE BAREYO	0,00	0,00	0,00	3.000,00	3.000,00	0,00	0,00
46018	DEL AYUNTAMIENTO DE POTES	0,00	0,00	0,00	2.000,00	2.000,00	0,00	0,00
46019	DEL AYUNTAMIENTO DE COMILLAS	0,00	0,00	0,00	3.000,00	3.000,00	0,00	0,00
46020	DEL AYUNTAMIENTO DE PIELAGOS	0,00	0,00	0,00	1.500,00	1.500,00	0,00	0,00
46021	DEL AYTO. DE STA. CRUZ DE BEZANA	0,00	0,00	0,00	1.500,00	1.500,00	0,00	0,00
46022	DEL AYTO. DE CAMPOO DE SUSO	0,00	0,00	0,00	3.000,00	3.000,00	0,00	0,00
46102	DEL AYTO. SANTANDER PARA OTROS FINES	0,00	3.000,00	3.000,00	3.000,00	3.000,00	0,00	0,00
46104	AYTO. CASTRO URDIALES PARA OTROS FINES	0,00	2.000,00	2.000,00	2.000,00	2.000,00	0,00	0,00
	Subtotal Artículo 46	201.400,00	5.000,00	206.400,00	233.650,00	233.650,00	0,00	0,00
47000	SUBVENCIONES DE CAJA CANTABRIA	100.000,00	0,00	100.000,00	0,00	0,00	0,00	0,00
47001	SUBVENCIONES DEL BANCO SANTANDER	1.651.000,00	53.351,00	1.704.351,00	1.604.351,00	1.604.351,00	0,00	0,00
47901	CURSOS DE VERANO	42.000,00	0,00	42.000,00	25.663,00	22.163,00	0,00	3.500,00
47999	OTRAS TRANSF.CORRIENTES EMPRESAS PRIVADAS	0,00	9.965,00	9.965,00	21.200,00	21.200,00	0,00	0,00
	Subtotal Artículo 47	1.793.000,00	63.316,00	1.856.316,00	1.651.214,00	1.647.714,00	0,00	3.500,00
489	OTRAS TRANSF. CORRTES DE FAM. E INST. SIN LUCRO	0,00	0,00	0,00	3.000,00	3.000,00	0,00	0,00
48999	OTRAS TRANSF.CTES. DE FAM. E INST. SIN LUCRO	0,00	3.947,64	3.947,64	15.947,64	15.947,64	0,00	0,00
	Subtotal Artículo 48	0,00	3.947,64	3.947,64	18.947,64	18.947,64	0,00	0,00
49999	OTRAS TRANSFERENCIAS CORRIENTES DEL EXTERIOR	0,00	85.655,51	85.655,51	85.655,51	85.655,51	0,00	0,00
	Subtotal Artículo 49	0,00	85.655,51	85.655,51	85.655,51	85.655,51	0,00	0,00
	Subtotal Capítulo 4	71.063.260,00	2.948.800,02	74.012.060,02	73.665.648,42	71.877.375,43	0,00	1.788.272,99
520	INTERESES DE CUENTAS BANCARIAS	100.000,00	0,00	100.000,00	0,00	0,00	0,00	0,00

UNIVERSIDAD DE CANTABRIA

ESTADO DE LIQUIDACIÓN DEL PRESUPUESTO

LIQUIDACIÓN DEL PRESUPUESTO DE INGRESOS DEL EJERCICIO 2016

Económica	Explicación	Previsiones Presupuestarias			Derechos Reconocidos Netos	Recaudación Neta	Derechos Cancelados	Dchos. Recon. Pdtes. de Cobro a 31 de Diciembre
		Iniciales	Modificaciones	Definitivos				
52000	CAJA CANTABRIA	0,00	0,00	0,00	6.943,63	6.943,63	0,00	0,00
52001	BANCO SANTANDER	0,00	0,00	0,00	32.669,40	32.669,40	0,00	0,00
	Subtotal Artículo 52	100.000,00	0,00	100.000,00	39.613,03	39.613,03	0,00	0,00
540	ALQUILER Y PRODUCTOS DE INMUEBLES	350.000,00	0,00	350.000,00	0,00	0,00	0,00	0,00
54000	ALQUILER EDIFICIO FISIOTERAPIA	0,00	0,00	0,00	338.338,56	253.753,92	0,00	84.584,64
54001	OTROS ALQUILERES	0,00	0,00	0,00	38.353,78	30.825,13	0,00	7.528,65
	Subtotal Artículo 54	350.000,00	0,00	350.000,00	376.692,34	284.579,05	0,00	92.113,29
55000	DE CAFETERIAS Y COMEDORES	110.000,00	0,00	110.000,00	107.340,90	101.393,19	0,00	5.947,71
55001	SERVICIOS DE REPROGRAFIA	20.000,00	0,00	20.000,00	23.871,12	23.871,12	0,00	0,00
55009	OTRAS	10.000,00	0,00	10.000,00	4.583,07	1.577,79	0,00	3.005,28
	Subtotal Artículo 55	140.000,00	0,00	140.000,00	135.795,09	126.842,10	0,00	8.952,99
	Subtotal Capítulo 5	590.000,00	0,00	590.000,00	552.100,46	451.034,18	0,00	101.066,28
700	ADMINISTRACIÓN DEL ESTADO PARA INVESTIGACIÓN	3.903.844,00	0,00	3.903.844,00	0,00	0,00	0,00	0,00
70002	MINISTERIO DE ECONOMÍA Y COMPETITIVIDAD.MINECO	0,00	0,00	0,00	2.616.933,67	2.616.933,67	0,00	0,00
70006	MINISTERIO DE SANIDAD, SERV.SOCIALES E IGUALDAD	0,00	0,00	0,00	191.654,16	191.654,16	0,00	0,00
70099	OTROS	0,00	0,00	0,00	38.300,00	38.300,00	0,00	0,00
70221	MINECO. CONTRATATOS P. INVESTIGADOR EN FORMACIÓN PREDOCTORAL (FPI)	884.921,00	0,00	884.921,00	741.136,57	741.136,57	0,00	0,00
70223	PROGRAMA JUAN DE LA CIERVA. FORMACION	25.000,00	0,00	25.000,00	0,00	0,00	0,00	0,00
70224	MINECO.PROGRAMA RAMON Y CAJAL	295.050,00	65.609,19	360.659,19	374.709,19	374.709,19	0,00	0,00
70225	MINECO.PROGRAMA JUAN DE LA CIERVA	28.800,00	0,00	28.800,00	23.826,94	23.826,94	0,00	0,00
70226	PROGRAMA JUAN DE LA CIERVA. INCORPORACION	87.000,00	0,00	87.000,00	70.000,00	70.000,00	0,00	0,00
70227	MINECO.CONTRATOS PROGRAMAS TÉCNICOS	96.000,00	0,00	96.000,00	97.000,00	97.000,00	0,00	0,00
70228	POSTDOCTORALES MINECO	100.000,00	0,00	100.000,00	0,00	0,00	0,00	0,00
70229	EMPLEO JOVEN MINECO	215.600,00	0,00	215.600,00	0,00	0,00	0,00	0,00

UNIVERSIDAD DE CANTABRIA

ESTADO DE LIQUIDACIÓN DEL PRESUPUESTO

LIQUIDACIÓN DEL PRESUPUESTO DE INGRESOS DEL EJERCICIO 2016

Económica	Explicación	Previsiones Presupuestarias			Derechos Reconocidos Netos	Recaudación Neta	Derechos Cancelados	Dchos. Recon. Pdtes. de Cobro a 31 de Diciembre
		Iniciales	Modificaciones	Definitivos				
70299	MINECO. PROGRAMAS MOVILIDAD	68.880,00	36.114,18	104.994,18	97.422,38	97.422,38	0,00	0,00
703	MINISTERIO EDUCACION. PARA CAMPUS EXCELENCIA	0,00	20.000,00	20.000,00	20.000,00	20.000,00	0,00	0,00
70422	PROGRAMA FPU P.I. EN FORMACION PREDOCTORAL	385.243,00	0,00	385.243,00	195.095,68	135.400,36	0,00	59.695,32
70426	CONTRATOS A P.I. EN FORMACION POSTDOCTORAL	0,00	0,00	0,00	-3.082,78	-3.082,78	0,00	0,00
70429	CONTRATOS JOVENES DOCTORES EXTRANJEROS	0,00	0,00	0,00	-872,18	-872,18	0,00	0,00
70499	PROGRAMAS MOVILIDAD MECD	155.000,00	0,00	155.000,00	75.474,71	75.474,71	0,00	0,00
	Subtotal Artículo 70	6.245.338,00	121.723,37	6.367.061,37	4.537.598,34	4.477.903,02	0,00	59.695,32
741	DE OTROS ENTES PUBLICOS	0,00	56.506,06	56.506,06	56.506,06	56.506,06	0,00	0,00
746	SODERCAN	648.183,00	20.250,00	668.433,00	554.627,71	554.627,71	0,00	0,00
	Subtotal Artículo 74	648.183,00	76.756,06	724.939,06	611.133,77	611.133,77	0,00	0,00
75005	PROGRAMA DE APOYO A LA INVESTIGACION	505.000,00	0,00	505.000,00	505.000,00	505.000,00	0,00	0,00
75006	PROGRAMA DE OBRAS Y EQUIPAMIENTO	210.000,00	100.000,00	310.000,00	310.000,00	210.000,00	0,00	100.000,00
751	CONSEJERIA DE EDUCACION, CULTURA Y DEPORTE. OTRAS	0,00	40.000,00	40.000,00	40.000,00	40.000,00	0,00	0,00
75201	CONVENIO PARLAMENTO DE CANTABRIA	200.000,00	0,00	200.000,00	200.000,00	200.000,00	0,00	0,00
75203	CONSEJERÍA UNIV. E INVESTIG. M.A. Y P.S.	20.000,00	0,00	20.000,00	0,00	0,00	0,00	0,00
75207	CONSEJERIA DE MEDIO AMBIENTE, ORDEN.TERRITORIO Y URBANISMO	0,00	4.132,24	4.132,24	4.132,24	4.132,24	0,00	0,00
75209	CONSEJERIA DE EDUCACION, CULTURA Y DEPORTE	70.000,00	0,00	70.000,00	92.632,23	92.632,23	0,00	0,00
75212	INNOVACIÓN, INDUSTRIA, TURISMO Y COMERCIO	0,00	0,00	0,00	25.000,00	0,00	0,00	25.000,00
759	DE OTRAS COMUNIDADES AUTONOMAS	22.731,00	0,00	22.731,00	22.731,46	22.731,46	0,00	0,00
	Subtotal Artículo 75	1.027.731,00	144.132,24	1.171.863,24	1.199.495,93	1.074.495,93	0,00	125.000,00

UNIVERSIDAD DE CANTABRIA

ESTADO DE LIQUIDACIÓN DEL PRESUPUESTO

LIQUIDACIÓN DEL PRESUPUESTO DE INGRESOS DEL EJERCICIO 2016

Económica	Explicación	Previsiones Presupuestarias			Derechos Reconocidos Netos	Recaudación Neta	Derechos Cancelados	Dchos. Recon. Pdtes. de Cobro a 31 de Diciembre
		Iniciales	Modificaciones	Definitivos				
77099	OTRAS EMPRESAS PRIVADAS	0,00	46.363,64	46.363,64	46.363,64	46.363,64	0,00	0,00
	Subtotal Artículo 77	0,00	46.363,64	46.363,64	46.363,64	46.363,64	0,00	0,00
789	OTRAS TRANSF. DE CAPITAL DE INST. SIN LUCRO	0,00	236.150,39	236.150,39	244.331,35	244.331,35	0,00	0,00
	Subtotal Artículo 78	0,00	236.150,39	236.150,39	244.331,35	244.331,35	0,00	0,00
791	PROGRAMA MARCO EUROPEO DE INVESTIGACION	4.014.303,00	0,00	4.014.303,00	1.897.445,99	1.897.445,99	0,00	0,00
	Subtotal Artículo 79	4.014.303,00	0,00	4.014.303,00	1.897.445,99	1.897.445,99	0,00	0,00
	Subtotal Capítulo 7	11.935.555,00	625.125,70	12.560.680,70	8.536.369,02	8.351.673,70	0,00	184.695,32
830	REINTEGRO PRESTAMOS AL PERSONAL	100.000,00	0,00	100.000,00	49.237,45	49.237,45	0,00	0,00
	Subtotal Artículo 83	100.000,00	0,00	100.000,00	49.237,45	49.237,45	0,00	0,00
87000	REMANENTE DE TESORERIA GENERICO	1.400.000,00	0,00	1.400.000,00	0,00	0,00	0,00	0,00
87001	REMANENTE DE TESORERIA ESPECIFICO INCORPORABLE	0,00	5.066.499,95	5.066.499,95	0,00	0,00	0,00	0,00
87002	REMANENTE DE TESORERIA AFECTADO INCORPORABLE	0,00	18.089.802,81	18.089.802,81	0,00	0,00	0,00	0,00
	Subtotal Artículo 87	1.400.000,00	23.156.302,76	24.556.302,76	0,00	0,00	0,00	0,00
	Subtotal Capítulo 8	1.500.000,00	23.156.302,76	24.656.302,76	49.237,45	49.237,45	0,00	0,00
91104	CONVOCATORIA INFRAESTRUCTURA CIENTIFICA 2010	0,00	0,00	0,00	-14.371,18	-14.371,18	0,00	0,00
91106	EMPLEO JOVEN	0,00	0,00	0,00	215.600,00	215.600,00	0,00	0,00
91111	CONVOCATORIA FEDER 2011	0,00	0,00	0,00	-6.648,44	-6.648,44	0,00	0,00
91112	CONVOCATORIA FEDER 2012	0,00	0,00	0,00	-9.681,11	-9.681,11	0,00	0,00
91113	CONVOCATORIA FEDER 2013	0,00	99.643,49	99.643,49	99.643,49	99.643,49	0,00	0,00
91114	CONVOCATORIA FEDER 2014	156.438,00	0,00	156.438,00	156.438,48	156.438,48	0,00	0,00
91115	CONVOCATORIA FEDER 2015	0,00	1.279.602,50	1.279.602,50	1.279.602,50	1.279.602,50	0,00	0,00
	Subtotal Artículo 91	156.438,00	1.379.245,99	1.535.683,99	1.720.583,74	1.720.583,74	0,00	0,00
	Subtotal Capítulo 9	156.438,00	1.379.245,99	1.535.683,99	1.720.583,74	1.720.583,74	0,00	0,00
TOTAL		105.974.462,00	28.267.444,63	134.241.906,63	103.721.396,89	97.120.435,18	0,00	6.600.961,71

UNIVERSIDAD DE CANTABRIA
ESTADO DE LIQUIDACIÓN DEL PRESUPUESTO
LIQUIDACIÓN DEL PRESUPUESTO DE INGRESOS DEL EJERCICIO 2016

Explicación	Previsiones Presupuestarias			Derechos Reconocidos Netos	Recaudación Neta	Derechos Cancelados	Dchos. Recon. Pktes. de Cobro a 31 de Diciembre
	Iniciales	Modificaciones	Definitivos				
Total Capitulo 1	0,00	0,00	0,00	0,00	0,00	0,00	0,00
Total Capitulo 2	0,00	0,00	0,00	0,00	0,00	0,00	0,00
Total Capitulo 3	20.729.209,00	157.970,16	20.887.179,16	19.197.457,80	14.670.530,68	0,00	4.526.927,12
Total Capitulo 4	71.063.260,00	2.948.800,02	74.012.060,02	73.665.648,42	71.877.375,43	0,00	1.788.272,99
Total Capitulo 5	590.000,00	0,00	590.000,00	552.100,46	451.034,18	0,00	101.066,28
Total operaciones corrientes	92.382.469,00	3.106.770,18	95.489.239,18	93.415.206,68	86.998.940,29	0,00	6.416.266,39
Total Capitulo 6	0,00	0,00	0,00	0,00	0,00	0,00	0,00
Total Capitulo 7	11.935.555,00	625.125,70	12.560.680,70	8.536.369,02	8.351.673,70	0,00	184.695,32
Total Operaciones de capital	11.935.555,00	625.125,70	12.560.680,70	8.536.369,02	8.351.673,70	0,00	184.695,32
Total operaciones no financieras	104.318.024,00	3.731.895,88	108.049.919,88	101.951.575,70	95.350.613,99		6.600.961,71
Total Capitulo 8	1.500.000,00	23.156.302,76	24.656.302,76	49.237,45	49.237,45	0,00	0,00
Total Capitulo 9	156.438,00	1.379.245,99	1.535.683,99	1.720.583,74	1.720.583,74	0,00	0,00
Total Operaciones financieras	1.656.438,00	24.535.548,75	26.191.986,75	1.769.821,19	1.769.821,19	0,00	0,00
Total presupuesto de ingresos	105.974.462,00	28.267.444,63	134.241.906,63	103.721.396,89	97.120.435,18	0,00	6.600.961,71

E. III.- RESULTADO DE OPERACIONES COMERCIALES

SIN OPERACIONES REGISTRADAS EN ESTA OFICINA

E. IV.- RESULTADO PRESUPUESTARIO

UNIVERSIDAD DE CANTABRIA
ESTADO DE LIQUIDACIÓN DEL PRESUPUESTO
RESULTADO PRESUPUESTARIO DEL EJERCICIO 2016

Conceptos	Derechos Reconocidos Netos	Obligaciones Reconocidas Netas	Importes
1. (+) Operaciones No Financieras	101.951.575,70	104.385.741,36	-2.434.165,66
CAPITULO I	0,00	69.361.872,89	-69.361.872,89
CAPITULO II	0,00	12.034.105,17	-12.034.105,17
CAPITULO III	19.197.457,80	106.926,92	19.090.530,88
CAPITULO IV	73.665.648,42	1.926.276,38	71.739.372,04
CAPITULO V	552.100,46	0,00	552.100,46
CAPITULO VI	0,00	20.836.795,13	-20.836.795,13
CAPITULO VII	8.536.369,02	119.764,87	8.416.604,15
2. (+) Operaciones Con Activos Financieros	49.237,45	42.387,00	6.850,45
CAPITULO VIII	49.237,45	42.387,00	6.850,45
I. RESULTADO PRESUPUESTARIO DEL EJERCICIO (1+2)	102.000.813,15	104.428.128,36	-2.427.315,21
CAPITULO IX	1.720.583,74	507.449,45	1.213.134,29
II. VARIACIÓN NETA DE PASIVOS FINANCIEROS	1.720.583,74	507.449,45	1.213.134,29
III. SALDO PRESUPUESTARIO DEL EJERCICIO (I + II)	103.721.396,89	104.935.577,81	-1.214.180,92
3. (+) Créditos financiados con remanente de tesorería			2.258.058,77
4. (-) Desviaciones de financiación positivas por recursos del ejercicio en gastos con financiación afectada (*)			847.724,20
5. (+) Desviaciones de financiación negativas de gastos con financiación afectada			0,00
IV. SUPERAVIT O DEFICIT DE FINANCIACIÓN DEL EJERCICIO (III + 3 + 4 + 5)			196.153,65

(*) La Universidad de Cantabria no dispone de medios para el cálculo por separado de las desviaciones de financiación afectada del ejercicio y las derivadas del remanente afectado de ejercicios anteriores, por lo cual se presenta una única cifra conjunta que recoge las sumas de las dos desviaciones de financiación de gastos por financiación afectada.

F.- MEMORIA

F.- MEMORIA

1.- Organización

F.- MEMORIA

1.- Organización

1.1.- Actividad

F.1. ORGANIZACIÓN

F.1.1. Actividad

La Universidad de Cantabria (en adelante, “la Universidad”) es una institución de derecho público dedicada a la docencia, al estudio y a la investigación. Se rige por la Ley Orgánica 4/2007, de 12 de abril, por la que se modifica la Ley Orgánica 6/2001, de 21 de diciembre, de Universidades, por sus estatutos, y por la normativa anual incluida en el presupuesto. Dispone de personalidad jurídica propia y patrimonio propio y desarrolla sus funciones en régimen de autonomía.

En los términos del artículo 2 de la Ley Orgánica 6/2001, de 21 de diciembre, de Universidades, la autonomía comprende:

- La elaboración de los Estatutos y demás normas de régimen interno.
- La elección, designación y remoción de los correspondientes órganos de gobierno y representación.
- La creación de estructuras específicas que actúen como soporte de la investigación y la docencia.
- La elaboración y aprobación de planes de estudio e investigación y de enseñanzas específicas de formación a lo largo de toda la vida.
- La selección, formación y promoción de personal docente e investigador y de administración y servicios, así como la determinación de las condiciones en que han de desarrollar sus actividades.
- La admisión, régimen de permanencia y verificación de conocimientos de los estudiantes.
- La expedición de los títulos de carácter oficial y validez en todo el territorio nacional y de sus diplomas y títulos propios.
- La elaboración, aprobación y gestión de sus presupuestos y la administración de sus bienes.
- El establecimiento y modificación de sus relaciones de puestos de trabajo.
- El establecimiento de relaciones con otras entidades para la promoción y desarrollo de sus fines institucionales.
- Cualquier otra competencia necesaria para el adecuado cumplimiento de las funciones de la Universidad al servicio de la sociedad.

De acuerdo con el artículo 2 de los Estatutos, en la prestación del servicio público de la educación superior mediante la docencia, el estudio y la investigación, son funciones de la Universidad los siguientes:

- La creación, desarrollo, transmisión y crítica de la ciencia, la técnica y la cultura.
- La preparación para el ejercicio de actividades profesionales que exijan la aplicación de conocimientos y métodos científicos, así como para la creación artística.
- La generación de nuevos conocimientos a través de la investigación científica y el desarrollo.
- La valorización y la transferencia de los resultados de la investigación en aras de la mejora de la calidad de vida y del desarrollo social y económico, potenciando la innovación y la cultura emprendedora.
- Fomento de la excelencia, la internacionalización y la colaboración activa con todos los agentes e instituciones generadoras de conocimiento como medio efectivo de desarrollo social.
- La difusión social del conocimiento y de la cultura a través de la extensión universitaria y la formación a lo largo de toda la vida, con especial consideración al ámbito territorial de Cantabria.

La formación integral de sus miembros en el espíritu de la cultura de nuestro tiempo, la solidaridad, la cooperación para el desarrollo de los países menos favorecidos y los valores constitucionales.

La actividad de la Universidad se concreta en su presupuesto, elaborado sobre la base de los ingresos procedentes de:

- Las transferencias para gastos corrientes y de capital fijadas anualmente por la Comunidad Autónoma.
- Los ingresos por los precios públicos por servicios académicos y demás derechos que legalmente se establezcan. En el caso de estudios conducentes a la obtención de títulos de carácter oficial y validez en todo el territorio nacional, los precios públicos y derechos los fijará la Comunidad Autónoma, dentro de los límites que establezca la Conferencia General de Política Universitaria que estarán relacionados con los costes de prestación del servicio. Asimismo, se consignarán las compensaciones correspondientes a los importes derivados de las exenciones y reducciones que legalmente se dispongan en materia de precios públicos y demás derechos.
- Los precios de enseñanzas propias, cursos de especialización y los referentes a las demás actividades autorizadas a las Universidades se atenderán a lo que establezca el Consejo Social, debiendo ser, en todo caso, aprobados junto con los presupuestos anuales en los que se deban aplicar.
- Los ingresos procedentes de transferencias de entidades públicas y privadas, así como de herencias, legados o donaciones.
- Los rendimientos procedentes de su patrimonio y de aquellas otras actividades económicas que desarrollen según lo previsto en esta Ley y en sus propios Estatutos.
- Todos los ingresos procedentes de los contratos previstos en el artículo 83 de la L.O.U.
- Los remanentes de tesorería y cualquier otro ingreso.
- El producto de las operaciones de crédito que concierten, debiendo ser compensado para la consecución del necesario equilibrio presupuestario de la Comunidad Autónoma, la cual, en todo caso, deberá autorizar cualquier operación de endeudamiento.

En el presupuesto también se prevén los gastos necesarios para la actividad de la Universidad, como por ejemplo:

- Personal académico, de administración y servicios.
- Gastos de funcionamiento, conservación y mantenimiento.
- Gastos de infraestructura y mantenimiento de material científico.
- Obras generales y de equipamiento.
- Becas, formación de personal y otros gastos.

El presupuesto es público, único y equilibrado en el momento de su aprobación y comprende la totalidad de los ingresos y gastos del ejercicio. El presupuesto de ingresos es de carácter estimativo, por lo que es posible que los ingresos realizados difieran de los presupuestados. Por el contrario, el presupuesto de gastos es limitativo, no pudiendo ser mayor el volumen de gastos realizados que el presupuesto.

La actividad de la Universidad, así como su autonomía, se fundamentan en el principio de libertad académica, que se manifiesta en las libertades de cátedra, de investigación y de estudio.

La autonomía universitaria exige y hace posible que docentes, investigadores y estudiantes cumplan con sus respectivas responsabilidades, en orden a la satisfacción de las necesidades educativas, científicas y profesionales de la sociedad, así como que las Universidades rindan cuentas del uso de sus medios y recursos a la sociedad.

Sin perjuicio de las funciones atribuidas al Consejo de Coordinación Universitaria, corresponde a cada Comunidad Autónoma las tareas de coordinación de las Universidades de su competencia.

F.- MEMORIA

1.- Organización

1.2.- Normativa Aplicable

F.1.2. Normativa Aplicable

La normativa básica aplicable a la Universidad es la siguiente:

- La Ley Orgánica 4/2007, de 12 de abril, por la que se modifica la Ley Orgánica 6/2001, de 21 de diciembre, de Universidades.
- Decreto 26/2012, de 10 de mayo, por el que se aprueban los Estatutos de la Universidad de Cantabria.
- Ley 10/1998, de 21 de septiembre, del Consejo Social de la Universidad de Cantabria.
- Real Decreto Legislativo 3/2011, de 14 de noviembre, por el que se aprueba el texto refundido de la Ley de Contratos del Sector Público.
- Real Decreto 1098/2001 que aprueba el Reglamento que desarrolla la anterior Ley de Contratos de las Administraciones Públicas, en todo aquello que no se oponga al Real Decreto Legislativo 3/2011.
- La Ley 47/2003, de 26 de noviembre, General Presupuestaria.
- Ley de Cantabria 14/2006, de 24 de octubre, de Finanzas de Cantabria.
- Ley 5/2015, de 28 de diciembre, de Presupuestos Generales de la Comunidad Autónoma de Cantabria para el año 2016.
- Ley de Cantabria 10/2006, de 17 de julio, de Subvenciones de Cantabria.
- RD 887/2006, de 21 de julio, por el que se aprueba el Reglamento de la Ley 38/2003, de 17 de noviembre, General de Subvenciones.
- Ley 14/2011, de 1 de junio, de la Ciencia, la Tecnología y la Innovación
- Real Decreto-Ley 14/2012, de 20 de abril, de medidas urgentes de racionalización del gasto público en el ámbito educativo.
- Ley 15/2014, de 16 de septiembre, de racionalización del Sector Público y otras medidas de reforma administrativa.
- Ley 19/2013, de 9 de diciembre, de transparencia, acceso a la información pública y buen gobierno.
- Ley 25/2013, de 27 de diciembre, de impulso de la factura electrónica y creación del Registro Contable de Facturas en el Sector Público.

F.- MEMORIA

1.- Organización

1.3.- Estructura organizativa básica

F.1.3. Estructura organizativa básica

Los órganos generales de gobierno y representación de la Universidad fundamentalmente son, como órganos colegiados, el Consejo Social, el Claustro Universitario, el Consejo de Gobierno, las Juntas de Centro, los Consejos de Departamento y los Consejos de Instituto y, con carácter unipersonal, el Rector (máxima autoridad de la Universidad), los Vicerrectores, el Gerente, el Secretario General, los Decanos y Directores de centro, los Directores de Departamento y los Directores de Institutos Universitarios.

La Universidad cuenta con dos campus, uno en Santander y otro en Torrelavega.

- Organización contable

La Contabilidad se lleva a nivel centralizado por medio del Sistema de Gestión Económica UNIVERSITAS XXI, desarrollado por la Oficina de Cooperación Universitaria en colaboración con la mayoría de las Universidades Públicas.

El presupuesto es descentralizado en su mayor parte, correspondiendo la autorización del gasto al responsable político de los Centros, Departamentos, etc, La autorización del pago corresponde al Rector, y está centralizada.

- Principales responsables

Los principales responsables de la Universidad de Cantabria son:

- Rector
- Vicerrector de Estudiantes, y Emprendimiento
- Vicerrectora de Cultura y Participación Social
- Vicerrector de Investigación y Transferencia del Conocimiento
- Vicerrector de Ordenación Académica y Profesorado
- Vicerrector de Doctorado y Relaciones Institucionales
- Vicerrector de Coordinación de Acciones Estratégicas
- Vicerrectora de Internacionalización y Cooperación
- Vicerrectora Campus, Servicios y Sostenibilidad
- Secretario General
- Gerente
- Vicegerente
- Auditora Interna
- Jefe del Servicio Financiero y Presupuestario
- Jefe del Servicio de Contabilidad.

- Entidades vinculadas (Nota F.8.1)

Se consideran entidades vinculadas a la Universidad de Cantabria por su participación en el capital de las mismas las siguientes sociedades:

- Portal Universia, S.A.
- Sociedad Gestora del Parque Tecnológico de Cantabria, S.L.

A su vez también se consideran entidades vinculadas por la participación de la Universidad en sus patronatos las siguientes fundaciones:

- Fundación Leonardo Torres Quevedo (FLTQ)

- Fundación de la Universidad de Cantabria para el estudio y la investigación del sector financiero (FUCEIF)
- Fundación Instituto de Hidráulica Ambiental de Cantabria (FIHAC)
- Fundación para el Análisis Estratégico de la Pequeña y Mediana Empresa (FAEDPYME)
- Fundación Instituto de Investigación Marqués de Valdecilla (FIDIVAL)
- Fundación Plataforma Tecnológica Española de la Construcción (FPTEC)
- Fundación Centro Tecnológico de Componentes (FCTC).

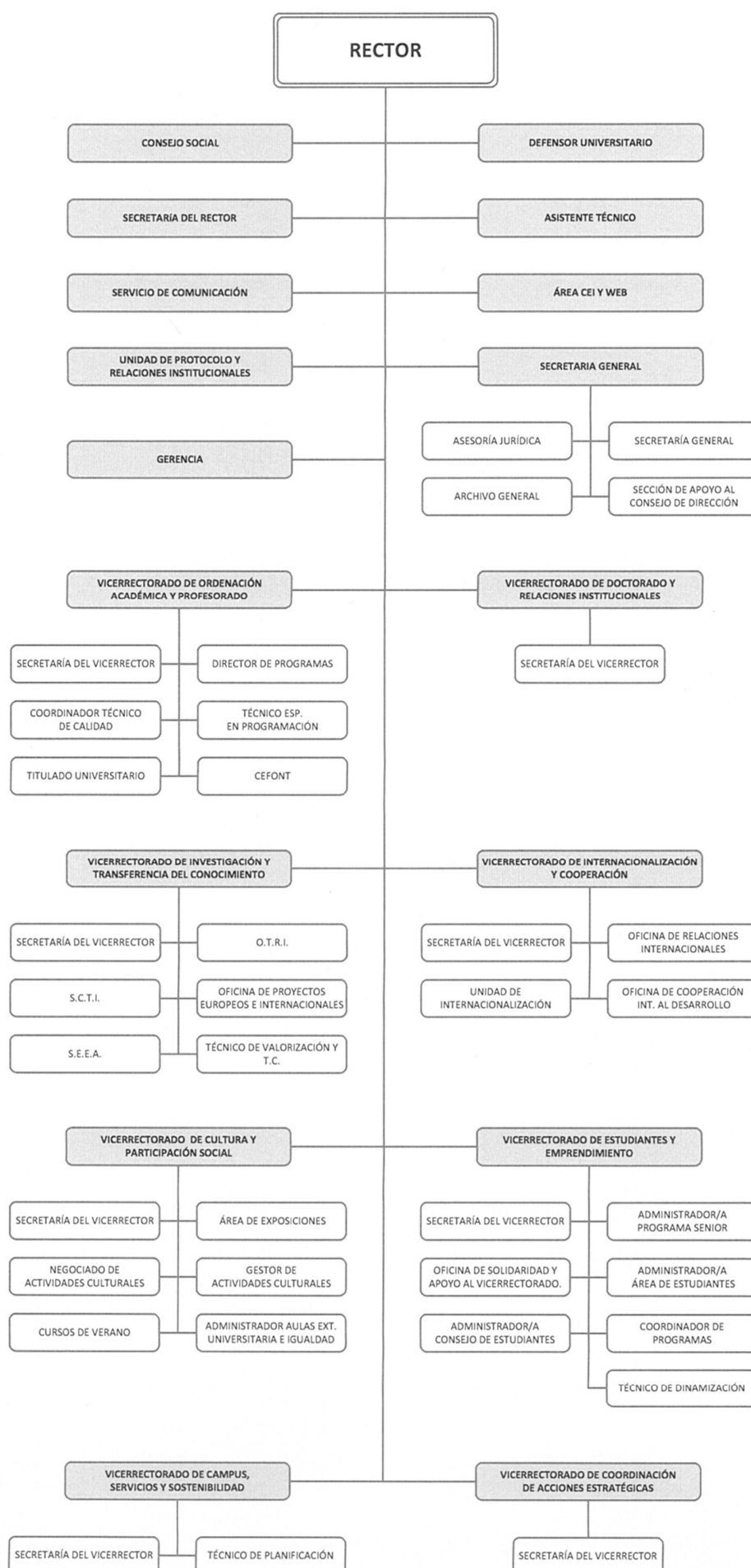

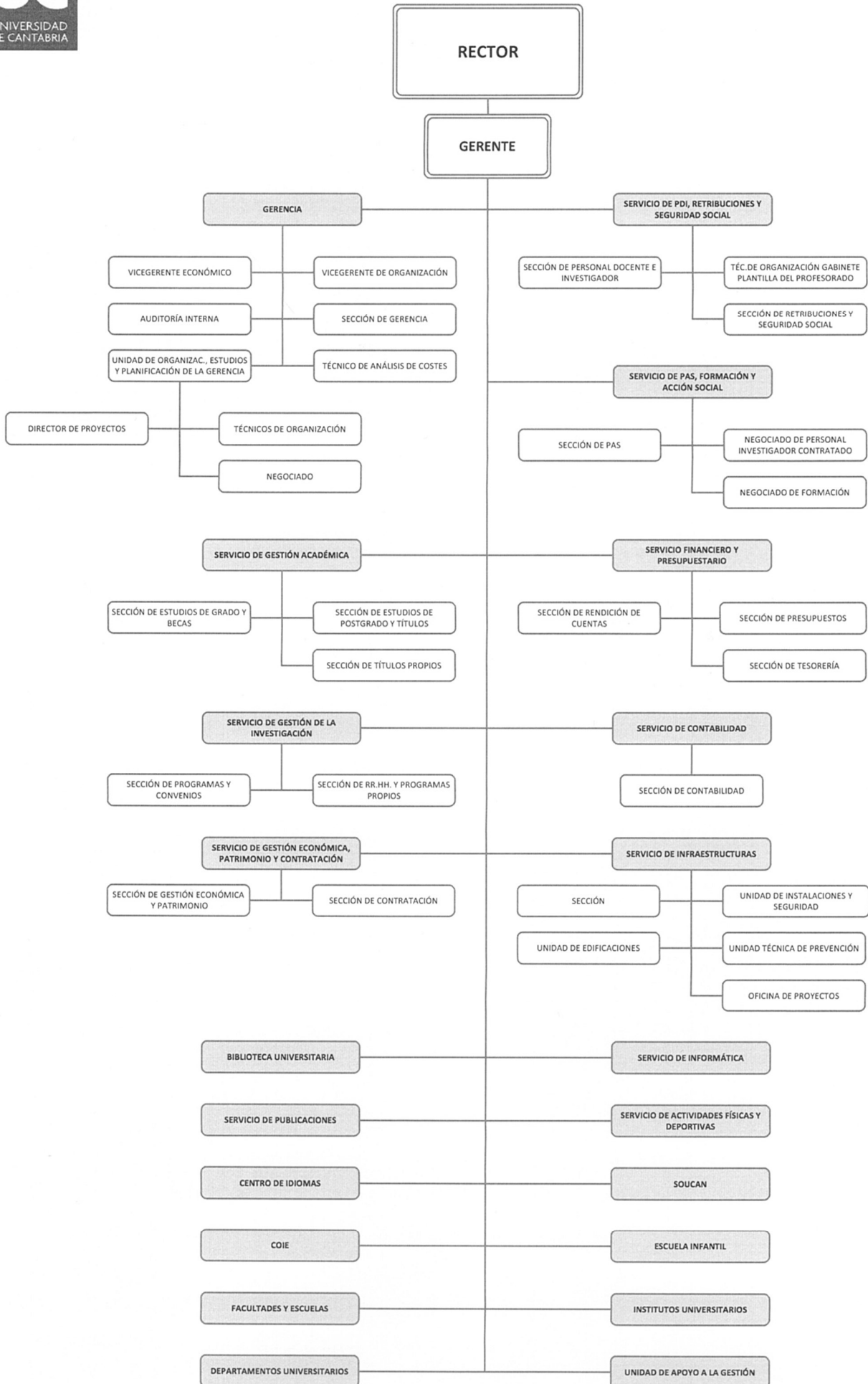

F.- MEMORIA

1.- Organización

1.4.- Bases de presentación

F.1.4. Bases de presentación

a) *Imagen fiel*

El balance de situación, la cuenta del resultado económico-patrimonial, el estado de cambios en el patrimonio neto, el estado de flujos de efectivo y el estado de liquidación del presupuesto se han obtenido de los registros contables de la Universidad y se presentan de acuerdo con el Plan General de Contabilidad Pública para Cantabria, aprobado por Orden de la Consejería de Economía y Hacienda del Gobierno de Cantabria de 29 de noviembre de 2000 (que adapta el Plan General de Contabilidad Pública de España, aprobado por Orden del Ministerio de Economía y Hacienda con fecha 6 de mayo de 1994), de forma que muestran la imagen fiel del patrimonio, de la situación financiera, del resultado económico-patrimonial y de la ejecución del presupuesto de la Universidad.

El estado de liquidación del presupuesto, así como otros estados integrados en las notas explicativas contienen información presupuestaria y son elaborados siguiendo principios y normas de contabilidad pública de carácter presupuestario. En este sentido, dichos principios y normas son los establecidos en las bases de ejecución del presupuesto de la Universidad para el ejercicio 2016 y en la Ley Orgánica 6/2001, de 21 de diciembre, de Universidades, modificada por la Ley Orgánica 4/2007, de 12 de abril. Dada la diferencia existente entre los principios y normas de contabilidad de carácter presupuestario y las de carácter económico-patrimonial para determinadas operaciones, su contabilización y efectos en los estados contables económico-patrimoniales pueden diferir (F.1.6).

b) *Aprobación de estados financieros*

El balance de situación, la cuenta de resultados económico-patrimonial, el estado de cambios en el patrimonio neto, el estado de flujos de efectivo y el estado de liquidación del presupuesto del ejercicio 2016 se encuentran pendientes de ser examinados por el Consejo de Gobierno y aprobados por el Consejo Social de la Universidad. Se espera que dichos estados sean aprobados próximamente sin cambios substanciales.

F.- MEMORIA

1.- Organización

1.5.- Principios contables y normas de valoración

F.1.5. Principios contables y normas de valoración

Los principios y normas de valoración utilizados por la Universidad en la elaboración de los estados financieros correspondientes al ejercicio 2016 (que comprenden el balance de situación, la cuenta del resultado económico-patrimonial, el estado de cambios en el patrimonio neto, el estado de flujos de efectivo, el estado de liquidación del presupuesto y las notas explicativas) son los establecidos en:

- Plan General de Contabilidad Pública para Cantabria, aprobado por Orden de la Consejería de Economía y Hacienda del Gobierno de Cantabria de 29 de noviembre de 2000, que adapta el Plan General de Contabilidad Pública de España, aprobado por Orden del Ministerio de Economía y Hacienda con fecha 6 de mayo de 1994.
- Los pronunciamientos de la Comisión de Principios y Normas Contables Públicas, creada por la Intervención General de la Administración del Estado (IGAE)
- La demás legislación que sea específicamente aplicable.

Las principales normas de valoración seguidas por la Universidad en la preparación de estos estados financieros han sido las siguientes:

a) Inmovilizaciones materiales

Los bienes comprendidos en el inmovilizado material se reflejan al precio de adquisición. Cuando se trata de bienes adquiridos a título gratuito o que hayan sido recibidos en cesión se toma como precio de adquisición el valor venal de dichos bienes en el momento de la incorporación patrimonial.

Se incorporará al valor del inmovilizado correspondiente el importe de las inversiones adicionales o complementarias que se realicen, valorándose ésta de acuerdo con los criterios establecidos en el párrafo anterior.

El precio de adquisición incluye, además el importe facturado por el vendedor, todos los gastos adicionales que se produzcan hasta la su puesta en condiciones de funcionamiento. Los impuestos indirectos que gravan los elementos del inmovilizado material sólo se incluirán en el precio de adquisición cuando no sean recuperables directamente de la Hacienda Pública.

Las amortizaciones se calculan linealmente en función de las siguientes vidas útiles:

	Años
Edificios y otras construcciones	50
Equipos didácticos y de investigación	5-10
Mobiliario	10
Equipos informáticos	5
Elementos de transporte	6

En relación con los fondos bibliográficos, se aplica el criterio de amortización en su totalidad en el ejercicio en que se incorporan.

Las mejoras en bienes existentes que suponen un aumento de su capacidad, productividad o alargamiento de su vida útil de los activos son capitalizadas. Los gastos de mantenimiento y conservación se cargan a resultados en el momento en que se producen. Las bajas y enajenaciones se reflejan contablemente mediante la eliminación del coste del elemento y la amortización acumulada correspondiente.

b) Inversiones financieras

Las inversiones financieras y las participaciones en empresas no admitidas a cotización en un mercado secundario organizado están registradas por el menor valor entre su coste de adquisición

(o valor venal de cesión, si fuera aplicable) o su valor teórico-contable, corregido en el importe de las plusvalías tácitas, si las hubiera, existentes en el momento de la adquisición y que subsisten en una valoración posterior. La Universidad tiene constituidas las provisiones necesarias para aquellas participaciones cuyo coste es superior al valor teórico-contable (que se desprende de los últimos balances de situación disponibles de las sociedades participadas).

Los créditos se registran por el importe efectivamente entregado, figurando las fianzas por el importe desembolsado.

c) *Provisión por premios de jubilación*

La Universidad está obligada al pago de algunas prestaciones en concepto de premio de jubilación para su personal laboral en virtud del Convenio Colectivo que le es de aplicación. La Universidad cuantifica el importe devengado en concepto de premios de jubilación al cierre del ejercicio en función del cálculo actuarial realizado por un profesional independiente.

Por otra parte, la Universidad puso en marcha en 2008 sendos planes de incentivación a la jubilación voluntaria destinados al personal docente investigador y PAS sujeto al Régimen especial de la Seguridad Social de los funcionarios de la Administración Civil del Estado que voluntariamente se acoja a él. Estos planes tuvieron una duración de 2 años en el caso del PDI y hasta el 31 de marzo de 2009 en el del PAS, y consisten en la complementación de las remuneraciones que este personal recibirá como pensión, hasta alcanzar sus retribuciones brutas anuales actuales, excluyendo las retribuciones no consolidadas; y se aplicará hasta que el empleado jubilado cumpla 70 años. En este caso, la Universidad ha registrado como provisión por este concepto la obligación devengada, cuantificada como el 100% de los importes a satisfacer a los trabajadores. No se han promovido nuevos planes en el ejercicio 2016.

d) *Deudores y acreedores por operaciones de tráfico y otras deudas no comerciales*

Los saldos deudores y acreedores por operaciones de tráfico se registran por su valor nominal. La Universidad procede a constituir las correspondientes provisiones con cargo al epígrafe “Variación de provisiones y pérdidas de créditos incobrables” de la cuenta del resultado económico-patrimonial, para hacer frente al riesgo de insolvencia de sus clientes y deudores, con criterio individualizado de los mismos.

Las deudas no comerciales se registran por su valor de reembolso.

La clasificación de las deudas entre corto y largo plazo se realiza en función de los vencimientos al cierre del ejercicio, es decir, se consideran como deudas a corto plazo aquéllas con vencimiento igual o inferior a doce meses y como deudas a largo plazo las de vencimiento superior a dicho período.

e) *Gastos a distribuir en varios ejercicios*

Los gastos por intereses diferidos se valorarán por la diferencia entre el valor de reembolso y el valor de emisión de las deudas a que correspondan. Concretamente en el caso de adquisición de inmovilizado con pago aplazado, el valor de emisión de las deudas corresponde al valor de coste del inmovilizado adquirido.

Dichos gastos se imputarán a resultados durante el plazo de vencimiento de las correspondientes deudas y de acuerdo con un plan financiero.

f) *Transacciones y saldos en monedas extranjera*

Las cuentas a cobrar en moneda extranjera se reflejan al tipo de cambio aplicable en el momento de su registro. Las transacciones en moneda extranjera se reflejan en la cuenta del resultado económico-patrimonial al tipo de cambio aplicable en el momento de su realización.

g) Impuesto sobre el Valor Añadido

El importe soportado no deducible formará parte del precio de adquisición de los bienes de inversión o del circulante, así como de los servicios, que sean objeto de las operaciones gravadas por el impuesto.

No alterarán las valoraciones iniciales los ajustes en el importe del impuesto soportado no deducible consecuencia de la regularización derivada de la prorrata definitiva, incluida la regularización por bienes de inversión. El importe regularizado al cierre del ejercicio 2016, registrado dentro del epígrafe "Otros ingresos de gestión" de la cuenta del resultado económico-patrimonial adjunta, ha ascendido a 470 miles de euros.

h) Ingresos y gastos

Los ingresos y gastos se imputan, con carácter general, en función del criterio del devengo, es decir, cuando se produce la corriente real de bienes y servicios que los mismos representan, con independencia del momento en que se produzca la corriente monetaria o financiera derivada de ellos.

Las subvenciones y transferencias corrientes y de capital se imputan a resultados cuando se produce el incremento asociado de un activo, que se materializa en un incremento de tesorería o de otro elemento patrimonial si la entrega es en especie. No obstante, se puede reconocer el derecho con anterioridad si se conoce de forma cierta que el ente concedente ha dictado el acto de reconocimiento de su correlativa obligación.

En cuanto al criterio de imputación de la financiación recibida y vinculada a proyectos de investigación, títulos propios y otros ingresos específicos se reconoce únicamente el ingreso correspondiente a los gastos incurridos, periodificándose el resto del importe no consumido.

El criterio general se sigue también en los siguientes casos:

1. En aquellas subvenciones en las que se deba cumplir alguna condición en un momento posterior al cobro, sin perjuicio del posterior reintegro de la subvención en caso de incumplimiento.
2. En aquellas subvenciones cuya cuantía definitiva está vinculada a una liquidación final posterior. Si de la liquidación final se derivase un importe inferior al total percibido, dicha diferencia deberá considerarse como un reintegro.

Excepto en el caso anterior, siguiendo el principio de prudencia, la Universidad únicamente contabiliza los beneficios realizados a la fecha del cierre del ejercicio, en tanto que los riesgos previsibles y las pérdidas, aun las eventuales, se contabilizan tan pronto son conocidos.

i) Estado de liquidación del presupuesto

Los principios contables aplicados al estado de liquidación del presupuesto son los siguientes:

a) Reconocimiento de derechos y obligaciones presupuestarios

Los derechos y obligaciones se registran contablemente en el momento en que unos y otros son exigibles jurídicamente, independientemente del momento del cobro o del pago. A continuación se da un mayor detalle sobre la aplicación de este principio:

- *Tasas y otros ingresos.* Los precios públicos recogen los derechos de matrícula de titulaciones oficiales correspondientes al primer cuatrimestre del curso lectivo 2016/2017 y el segundo cuatrimestre del curso lectivo 2015/2016, así como los ingresos procedentes de expediciones de títulos y pruebas de acceso a la Universidad.

Los ingresos por derechos de matrículas de alumnos pertenecientes a becas se realizan en función de los alumnos matriculados con derecho a estas becas. Por lo tanto, en la liquidación del presupuesto de 2016 se han contabilizado como ingresos las becas del primer cuatrimestre del curso lectivo 2016/2017 y el segundo cuatrimestre del curso lectivo 2015/2016.

De la misma forma, se incluyen en este capítulo los importes de los convenios, contratos, prestaciones de servicios y cursos firmados al amparo del art. 83 de la L.O.U.

- *Transferencias corrientes.* En este capítulo se recogen las transferencias de recursos por parte del Estado, Organismos Autónomos, Comunidad Autónoma y otros entes públicos o privados sin contraprestación directa de la Universidad, que se destinan a financiar operaciones corrientes. Se reconocen como ingresos cuando se conoce la aprobación de las mismas por parte de la entidad otorgante.
- *Ingresos patrimoniales.* En este capítulo se incluyen, básicamente, los ingresos financieros obtenidos de las cuentas bancarias que mantiene la Universidad en diversas entidades. Bajo este capítulo se incluyen también las facturaciones llevadas a cabo por las concesiones administrativas y alquileres de bienes inmuebles contratados por terceros, que se reconocen como ingresos en el momento que se emite la correspondiente factura.
- *Transferencias de capital.* En este epígrafe se recogen las transferencias de recursos por parte del Estado, Organismos Autónomos, Comunidad Autónoma y otros entes públicos o privados sin contraprestación directa de la Universidad, que se destinan a financiar operaciones de capital. Se reconocen como ingresos cuando se conoce la aprobación de las mismas por parte de la entidad otorgante.
- *Activos financieros.* El remanente total de tesorería existente al inicio del ejercicio que es utilizado para financiar los gastos del ejercicio corriente, se incorpora al presupuesto definitivo de ingresos vía presupuesto inicial y modificaciones presupuestarias, bajo el capítulo "Activos financieros". Dicho remanente no se incorpora a la liquidación presupuestaria ni por lo tanto se considera cobrado.
Se presenta como remanente de tesorería afectado los ingresos liquidados y no materializados a la fecha de cierre del ejercicio pero que están destinados a la financiación de un proyecto concreto de inversión o gasto, así como aquellos ingresos procedentes de operaciones de capital.

El remanente de tesorería no afectado constituye la parte del remanente total de tesorería no asignado presupuestariamente a un concepto de gasto o inversión.

- *Pasivos financieros.* Al cierre del ejercicio se imputa a los capítulos "Pasivos financieros" de los presupuestos de gastos e ingresos el importe de la variación neta producida durante el ejercicio respecto al anterior en los capitales tomados a préstamo.
- *Otros derechos y obligaciones no exigibles.* De acuerdo con el principio de reconocimiento de ingresos y gastos antes mencionado y los principios de contabilidad presupuestaria, no se registran como derechos y obligaciones, ingresos y gastos, la periodificación de pagas extraordinarias, de premios de jubilación, así como los intereses a pagar y otras partidas devengadas no vencidas por no considerarse exigibles a la fecha del cierre contable.
- *Gastos de personal.* En este epígrafe se contabilizan las retribuciones (básicas, complementarias e incentivos al rendimiento) que percibe el personal de la Universidad:

funcionarios, laborales y otros empleados (excepto los que llevan a cabo tareas de investigación, cuyas retribuciones se incluyen en el capítulo “Inversiones reales”), contratados de acuerdo con la legislación vigente. Asimismo se incluyen las cotizaciones a la Seguridad Social a cargo de la Universidad.

Mensualmente se reconoce la obligación de pago correspondiente a la nómina a desembolsar y a la cuota patronal del mes correspondiente. No se periodifican las pagas extras ni las vacaciones devengadas y no disfrutadas al cierre del ejercicio.

- *Gastos en bienes corrientes y servicios.* En este apartado se recogen los gastos corrientes de la Universidad para la adquisición de bienes y servicios (arrendamientos, reparaciones y conservación, material diverso, suministros y otros), así como las dietas y gastos de locomoción (indemnizaciones por razón del servicio). La obligación es reconocida cuando se recibe la factura correspondiente a la adquisición del bien o recepción del servicio (y, en función de la cuantía, teniendo en cuenta el acta de recepción)
- *Transferencias corrientes.* En este epígrafe se contabilizan las transferencias concedidas por la Universidad a personas físicas o jurídicas, a través de becas y ayudas Universitarias. Se reconocen cuando se otorgan a los perceptores)
- *Inversiones reales.* Dentro de este concepto se recogen inversiones relativas a obras de construcción o reforma de edificios, así como gastos destinados a la adquisición de bienes de naturaleza inventariable necesarios para el funcionamiento operativo de los servicios y aquellos otros gastos destinados a proyectos de investigación científica. Se reconoce el gasto cuando se recibe la correspondiente factura. Incluye también, para los proyectos de investigación, los gastos de personal de los empleados de la Universidad dedicados en exclusiva a estas funciones.

b) *Reconocimiento de derechos y obligaciones no presupuestarios*

Los derechos a cobrar por operaciones extrapresupuestarias recogen, principalmente, la parte pendiente de cobro correspondiente al Impuesto del Valor Añadido repercutido por la Universidad en la facturación de sus servicios.

Las obligaciones pendientes de pago por operaciones extrapresupuestarias recogen, principalmente, las cuotas retenidas a los trabajadores y pendientes de ingresar a la Hacienda Pública, así como el saldo pendiente en concepto de IVA y las cuotas de la Seguridad Social.

c) *Remanente de tesorería*

El remanente de tesorería se obtiene por la diferencia entre los derechos reconocidos netos pendientes de cobro, los fondos líquidos o disponibles y las obligaciones ciertas reconocidas netas y pendientes de pago. Estos derechos y obligaciones pueden tener su origen tanto en operaciones presupuestarias como no presupuestarias.

Se considera remanente de tesorería afectado las desviaciones de financiación positivas derivadas de ingresos afectados que financian conceptos de gasto, de manera directa o específica, que afectan a proyectos y a otras actividades de investigación o relacionadas con cualquier otra actividad de la UC:

- a. Las transferencias y subvenciones finalistas.
- b. Los procedentes de trabajos y cursos art. 83 LOU.
- c. Los procedentes de títulos propios.

d. Los ingresos de otros cursos autofinanciados.

e. Otros ingresos finalistas.

El remanente de tesorería afectado únicamente podrá utilizarse para dar cobertura a los gastos a cuya financiación se encuentren afectados los recursos de los que se derivan las desviaciones.

La diferencia entre el remanente total y el remanente afectado corresponde a recursos no afectados, distinguiéndose entre remanente incorporable según la normativa vigente y remanente genérico de libre disposición, según si la normativa interna de la Universidad asigna esa desviación de financiación positiva a aplicaciones concretas.

El remanente de tesorería total existente al inicio del ejercicio se incorporará al presupuesto definitivo de ingresos vía presupuesto inicial y modificaciones presupuestarias y bajo el capítulo "Activos financieros".

F.- MEMORIA

1.- Organización

1.6.- Diferencias entre criterios contables patrimoniales y presupuestarios

F.1.6. Diferencias entre criterios contables patrimoniales y presupuestarios

Como nota diferenciadora de la contabilidad de la Universidad con carácter público respecto de la contabilidad empresarial, debe observarse que, tal y como establece la normativa aplicable, las operaciones de ejecución del presupuesto que suponen el nacimiento de derechos de cobro y/o de obligaciones de pago siguen un criterio de vencimiento o exigibilidad jurídica, es decir, que los gastos e ingresos que surgen de la ejecución del presupuesto se imputan, de acuerdo con el procedimiento establecido en cada caso, cuando se dictan los preceptivos actos administrativos. Respecto de las operaciones que afectan al ámbito económico-patrimonial, la Universidad sigue un criterio de devengo puro, realizando, en su caso, los ajustes por periodificación que sean necesarios para cumplir con el principio de devengo y el principio de correlación de ingresos y gastos.

Las diferencias fundamentales entre los principios y criterios contables que son de aplicación a la liquidación del presupuesto y los principios de contabilidad pública generalmente aceptados, entendiéndose por tales el Plan General de Contabilidad Pública y sus adaptaciones sectoriales y los pronunciamientos elaborados por la Comisión de Principios y Normas Contables Públicas, que son aplicables en la elaboración del balance de situación y la cuenta del resultado económico-patrimonial son, básicamente, los siguientes:

1. Las inversiones reales realizadas en el ejercicio, clasificadas como inmovilizaciones en el balance de situación, se registran como gasto dentro del capítulo 6 del presupuesto. Asimismo, la amortización del ejercicio según contabilidad patrimonial no es aplicable en la liquidación del presupuesto.
2. El criterio de imputación presupuestario de los ingresos indica que éstos se deben registrar en el momento de su liquidación, independientemente de su período de devengo, aplicable a la contabilidad patrimonial.
3. Presupuestariamente, los gastos se imputan como obligación en el momento en que ésta se reconoce y existe factura y certificado de recepción de conformidad, independientemente de su período de devengo, el cual es aplicable a la contabilidad patrimonial.
4. Los pasivos financieros se registran en el presupuesto de ingresos en el momento en el que se reciben, imputándose al presupuesto de gastos a medida que se producen las devoluciones posteriores. Por otra parte, figuran contabilizados patrimonialmente en el pasivo del balance de situación por su valor de reembolso y a corto o largo plazo, según su vencimiento. La diferencia entre el valor de reembolso y el valor de emisión de las deudas, en el caso de adquisición de inmovilizado, se registra patrimonialmente como gastos a distribuir en varios ejercicios.
5. El remanente líquido de tesorería de un ejercicio puede aparecer como ingresos en presupuestos de ejercicios futuros financiando operaciones de gasto si bien, dada su naturaleza, no implica ingresos reales ni reconocimiento de derechos en el proceso de ejecución presupuestaria.
6. Las anulaciones de derechos presupuestarios de ejercicios cerrados, y los incrementos y disminuciones de acreedores presupuestarios se recogen en el remanente de tesorería en la liquidación del presupuesto y como resultados extraordinarios en la cuenta del resultado económico-patrimonial.
7. Las provisiones de derechos presupuestarios de ejercicios cerrados se recogen en el remanente de tesorería en la liquidación del presupuesto, como indisponible, y como variación de provisiones y pérdidas de créditos incobrables en la cuenta del resultado económico-patrimonial.

La conciliación del resultado presupuestario con el resultado según la cuenta económico-patrimonial al 31 de diciembre de 2016 es la siguiente (en euros):

Liquidación del presupuesto - Resultado presupuestario (Déficit)	-1.214.180,92
Inversión en Inmovilizado	3.567.781,15
Dotaciones para amortización 2016:	-8.479.518,30
Bajas de Inmovilizado	-930.488,30
Periodificación de Matrículas 2015:	4.773.438,59
Periodificación de Matrículas 2016:	-4.518.634,41
Periodificación de Ingresos 2015:	16.149.154,03
Periodificación de Ingresos 2016:	-15.716.859,42
Periodificación de Gastos 2015:	1.064.887,60
Periodificación de Gastos 2016:	-1.213.484,08
Variación de provisiones de tráfico	-87.401,68
Proveedores inmovilizado a largo plazo (Edificio Fisioterapia)	1.091.899,40
Gastos financieros de 2016 (Edificio Fisioterapia)	-453.000,00
Pérdida por anulación derechos de Presup.Cerrados	-108.751,97
Variación provisiones para riesgos y gastos	251.756,79
Variación neta de Activos Financieros	-6.850,45
Variación Neta de Pasivos Financieros	-1.213.134,29
Provisión por deterioro Construcción Nueva Residencia Univers	-1.177.635,70
Provisión para insolvencias FLTQ Parques 2002-2003	-305.910,00
Ajuste contabilización anticipos reembolsables	41.115,17
Anulación exceso de provisiones	1.309.994,95
Aportación a la Fundación CTC para dotación fundacional	-1,00
Contabilidad Pública - Resultado económico-patrimonial (Desahorro)	-7.175.822,84

F.- MEMORIA

2.- Estado Operativo

UNIVERSIDAD DE CANTABRIA
 F.- MEMORIA
 2.- ESTADO OPERATIVO (RESUMEN)

Ejercicio 2016

GASTOS PRESUPUESTARIOS	IMPORTE	INGRESOS PRESUPUESTARIOS	IMPORTE
1- SERVICIOS DE CARÁCTER GENERAL	-	1- IMPUESTOS DIRECTOS Y COTIZACIONES SOCIALES	-
2- DEFENSA, PROTECCIÓN CIVIL Y SEGURIDAD CIUDADANA	-	2- IMPUESTOS INDIRECTOS	-
3- SEGURIDAD, PROTECCIÓN Y PROMOCIÓN SOCIAL	-	3- TASAS Y OTROS INGRESOS	19.197.457,80
4- PRODUCCIÓN DE BIENES PÚBLICOS CARÁCTER SOCIAL (prog.422D)	87.258.189,35	4- TRANSFERENCIAS CORRIENTES	73.665.648,42
5- PRODUCCIÓN DE BIENES PÚBLICOS CARÁCTER ECONÓMICO (prog.541A)	17.677.388,46	5- INGRESOS PATRIMONIALES	552.100,46
6- REGULACIÓN ECONÓMICA DE CARÁCTER GENERAL	-	6- ENAJENACIÓN DE INVERSIONES REALES	-
7- REGULACIÓN ECONÓMICA DE SECTORES PRODUCTIVOS	-	7- TRANSFERENCIAS DE CAPITAL	8.536.369,02
8- TRANSFERENCIAS ENTRE SUBSECTORES	-	8- ACTIVOS FINANCIEROS	49.237,45
9- TRANSFERENCIAS OTRAS ADMINISTRACIONES PÚBLICAS NACIONALES Y SUPRANACIONALES	-	9- PASIVOS FINANCIEROS	1.720.583,74
0- DEUDA PÚBLICA	-		
TOTAL	104.935.577,81	TOTAL	103.721.396,89

Los ingresos presupuestarios no se encuentran desagregados al estar contenida esta misma desagregación en la columna "Derechos Reconocidos" del Estado de Liquidación del Presupuesto de Ingresos (E.2)

F.- MEMORIA

3.- Información de carácter financiero

F.- MEMORIA

3.- Información de carácter financiero

3.1.- Cuadro de Financiación

F.3.1 Cuadro de Financiación

	Euros	
	2.016	2.015
Orígenes de Fondos		
Recursos procedentes de operaciones de gestión	3.142.283	4.966.270
Otras deudas a largo plazo	1.720.584	2.013.462
Total orígenes de fondos	4.862.867	6.979.732
Aplicaciones de fondos		
Recursos aplicados en operaciones de gestión		
Adquisiciones de inmovilizado		
Material	3.567.781	3.911.644
Financiero	0	0
Cancelación o traspaso a corto plazo de deudas a largo plazo	1.588.820	3.794.682
Provisiones para riesgos y gastos	574.420	1.502.431
Total aplicaciones de fondos	5.731.021	9.208.757
Variación del capital circulante (Aumento/Disminución)	-868.154	-2.229.025

a) Variación del capital circulante

VARIACIÓN DEL CIRCULANTE	Ejercicio 2016		Ejercicio 2015	
	Aumentos	Disminuciones	Aumentos	Disminuciones
Deudores				
a) Presupuestarios	878.211		1.650.360	
b) No presupuestarios	54.504			1.051
c) Otros deudores		0		9.527
d) AAPP		0		21.479
Acreeedores				
a) Presupuestarios	984.299			25.812
b) No presupuestarios		510.088		117.936
c) Administraciones Públicas		34.601	155.939	
d) Otros acreedores	10.529			2.195.329
e) Fianzas depositadas	5.425			835
Inversiones financieras temporales		6.851		5.496
Tesorería		2.936.682	60.337	
Ajustes por Periodificación de pasivo	687.099			1.718.196
Total	2.620.068	3.488.222	1.866.636	4.095.661
Variación del capital circulante (Aumento/Disminución)		-868.154		-2.229.025

b) Ajustes a realizar para llegar a recursos procedentes de operaciones

	Euros	
	2016	2015
Resultados del ejercicio	-7.175.823	-6.748.301
Aumentos:		
Dotaciones a la amortización	8.479.518	9.317.113
Pérdidas enajenación del inmovilizado	930.488	9.555
Dotación provisiones premio jubilación	153.211	151.584
Dotación otras provisiones para riesgos y gastos	305.910	547.613
Dotación provisiones de inversiones financieras	0	92.106
Gastos a distribuir en varios ejercicios	453.000	490.000
Dotación provisión inmovilizado no financiero	71.036	1.106.600
Gastos de ejercicios anteriores	169.453	0
Total aumentos	10.562.616	11.714.571
Disminuciones:		
Ingresos extraordinarios	41.115	0
Exceso de provisiones	203.395	0
Total disminuciones	244.510	0
Total recursos procedentes/aplicados de operaciones	3.142.283	4.966.270

F.- MEMORIA

3.- Información de carácter financiero

3.2.- Remanente de Tesorería

UNIVERSIDAD DE CANTABRIA

ESTADO DEL REMANENTE DE TESORERÍA

EJERCICIO 2016 FECHA 31/12/2016

CONCEPTOS	IMPORTES		IMPORTES	
	AÑO	2016	AÑO ANTERIOR	2015
1. (+) Derechos pendientes de cobro.....		7.539.686,76		6.519.570,03
- (+) del Presupuesto corriente.....	6.600.961,71		5.722.750,73	
- (+) de Presupuestos cerrados.....	667.313,11		579.911,43	
- (+) de operaciones no presupuestarias.....	271.411,94		216.907,87	
- (+) de operaciones comerciales.....	0,00		0,00	
- (-) Cobros realizados pendientes de aplicacion definitiva.....	0,00		0,00	
2. (-) Obligaciones pendientes de pago.....		4.206.872,68		4.800.504,76
- (+) del Presupuesto corriente.....	921.024,87		1.905.324,06	
- (+) de Presupuestos cerrados.....	0,00		0,00	
- (+) de operaciones no presupuestarias.....	3.285.847,81		2.895.180,70	
- (+) de operaciones comerciales.....	0,00		0,00	
- (-) pagos realizados pendientes de aplicación definitiva.....	0,00		0,00	
3. (+) Fondos líquidos.....		22.889.759,45		25.826.441,15
I. Remanente de Tesorería total (1-2+3).....		26.222.573,53		27.545.506,42
II. Exceso de financiación afectada.....		20.218.779,99		19.371.055,79
III. Saldos de dudoso cobro.....		667.313,11		579.911,43
IV. Remanente de Tesorería = (I-II-III)		5.336.480,43		7.594.539,20

Incorporable 3.093.903,62 5.066.499,95

Genérico de libre disposición 2.242.576,81 2.528.039,25

F.- MEMORIA

3.- Información de carácter financiero

3.3.- Tesorería

F.- MEMORIA

3.- Información de carácter financiero

3.3.- Tesorería

- Estado de la Tesorería

UNIVERSIDAD DE CANTABRIA

F.- MEMORIA

3.- Información de carácter financiero

3.3.- Tesorería

ESTADO DE LA TESORERÍA A 31 DE DICIEMBRE DE 2016

CONCEPTOS	IMPORTES	
1. COBROS:		195.248.112,75
- (+) del Presupuesto corriente.....	97.962.505,40	
- (+) de Presupuestos Cerrados.....	5.526.597,08	
- (+) de operaciones no presupuestarias.....	91.759.010,27	
- (+) de operaciones comerciales	0,00	
2. PAGOS:		198.184.794,45
- (+) del Presupuesto corriente.....	104.856.623,16	
- (+) de Presupuestos Cerrados.....	1.905.324,06	
- (+) de operaciones no presupuestarias.....	91.422.847,23	
- (+) de operaciones comerciales	0,00	
I. Flujo neto de Tesorería del ejercicio (1-2)		-2.936.681,70
3. Saldo inicial de Tesorería		25.826.441,15
II. Saldo final de Tesorería (I+3)		22.889.759,45

F.- MEMORIA

3.- Información de carácter financiero

3.3.- Tesorería

- Estado del flujo neto de Tesorería del ejercicio

F.3.3 ESTADO DEL FLUJO NETO DE TESORERÍA

<u>PAGOS</u>	Euros	<u>COBROS</u>	Euros
<u>Operaciones de gestión ordinaria</u>		<u>Operaciones de gestión ordinaria</u>	
Aprovisionamientos	12.433.642,29	Tasas y precios públicos	19.110.348,60
Gastos de personal	69.324.970,99	Transferencias y subvenciones	81.278.340,80
Transferencias y subvenciones	2.045.822,39	Otras Operaciones de gestión	43.726,87
Otras Operaciones de gestión	551.136,39		
SUPERAVIT DE TESORERÍA DE GESTIÓN	<u>16.076.844,21</u>	DEFICIT DE TESORERÍA DE GESTIÓN	<u>-</u>
<u>Operaciones de inversión</u>		<u>Operaciones de inversión</u>	
Compra de inversiones reales	21.014.468,49	Otros actividades de inversión	49.237,45
Otras actividades de inversión	42.386,00		
SUPERAVIT DE TESORERÍA POR OPERACIONES DE INVERSIÓN	<u>-</u>	DEFICIT DE TESORERÍA DE OPERACIONES DE INVERSIÓN	<u>-21.007.617,04</u>
<u>Operaciones de Financiación</u>		<u>Operaciones de Financiación</u>	
Reembolso de otras deudas	507.449,45	Otras deudas	1.720.583,74
SUPERAVIT DE TESORERÍA POR OPERACIONES DE FINANCIACIÓN	<u>1.213.134,29</u>	DEFICIT DE TESORERÍA DE OPERACIONES DE FINANCIACIÓN	<u>-</u>
<u>Operaciones no presupuestarias</u>		<u>Operaciones no presupuestarias</u>	
Acreeedores no presupuestarios	23.934.662,87	Deudores no presupuestarios	24.715.619,71
SUPERAVIT DE TESORERÍA POR OP. NO PRESUPUESTARIAS	<u>780.956,84</u>	DEFICIT DE TESORERÍA DE OP. NO PRESUPUESTARIAS	<u>-</u>
TOTAL PAGOS	<u>129.854.538,87</u>	TOTAL COBROS	<u>126.917.857,17</u>
TESORERIA AL INICIO EJERCICIO	<u>25.826.441,15</u>		
TESORERIA AL FINAL EJERCICIO	<u>22.889.759,45</u>		

F.- MEMORIA

4.- Información sobre la ejecución del Gasto público

F.- MEMORIA

4.- Información sobre la ejecución del Gasto público

4.1.- Modificaciones de crédito

UNIVERSIDAD DE CANTABRIA
 F.- MEMORIA
 4.- INFORMACIÓN SOBRE LA EJECUCIÓN DE LOS GASTOS PÚBLICOS
 1.- Modificaciones de crédito (1ª parte)

CLASIFIC. ECONÓMICA	EXPLICACIÓN	CRÉDITOS EXTRAORDINARIOS	SUPLEMENTOS DE CRÉDITO	AMPLIACIONES DE CRÉDITO	TRANSFERENCIAS DE CRÉDITO		Ejercicio 2016
					POSITIVAS	NEGATIVAS	TOTAL PARCIAL 1ª PARTE
1	GASTOS DE PERSONAL						
11	PERSONAL EVENTUAL				0,00	0,00	0,00
110	RETRIBUCIONES BÁSICAS Y OTRAS REMUNERACIONES					0,00	0,00
12	FUNCIONARIOS				0,00	0,00	0,00
120	RETRIBUCIONES BÁSICAS				0,00	0,00	0,00
120.00	FUNCIONARIOS DOCENTES						0,00
120.01	FUNCIONARIOS PAS						0,00
121	RETRIBUCIONES COMPLEMENTARIAS				0,00	0,00	0,00
121.00	FUNCIONARIOS DOCENTES						0,00
121.01	FUNCIONARIOS PAS						0,00
13	LABORALES				0,00	0,00	0,00
130	RETRIBUCIONES BASICAS				0,00	0,00	0,00
130.00	PDI						0,00
130.01	PAS						0,00
132	OTRO PERSONAL LABORAL				0,00	0,00	0,00
132.01	PERSONAL VARIO						0,00
15	INCENTIVOS AL RENDIMIENTO				0,00	0,00	0,00
150	PRODUCTIVIDAD						0,00
16	CUOTAS, PRESTACIONES Y GASTOS SOCIALES				0,00	0,00	0,00
160	CUOTAS SOCIALES				0,00	0,00	0,00
160.00	SEGURIDAD SOCIAL						0,00
162	GASTOS SOCIALES				0,00	0,00	0,00
162.01	FONDO DE ACCIÓN SOCIAL						0,00
	TOTAL CAPÍTULO 1				0,00	0,00	0,00
2	GASTOS CORRIENTES EN BIENES Y SERVICIOS						
20	ARRENDAMIENTOS				0,00	0,00	0,00
202	EDIFICIOS Y OTRAS CONSTRUCCIONES						0,00
21	REPARACIÓN Y CONSERVACIÓN				74.358,10	72.562,31	1.795,79
211	MANTENIMIENTO RED DE COMUNICACIONES					17.022,14	-17.022,14
212	EDIFICIOS Y OTRAS CONSTRUCCIONES				74.358,10		74.358,10
213	MAQUINARIA, INSTALACIONES Y UTILLAJE					13.205,44	-13.205,44
215	MOBILIARIO EN ENSERES					145,39	-145,39
216	EQUIPOS PROCESOS DE INFORMACIÓN					17.637,82	-17.637,82
217	SERVICIOS DE REPROGRAFÍA					24.551,52	-24.551,52

UNIVERSIDAD DE CANTABRIA

F.- MEMORIA

4.- INFORMACIÓN SOBRE LA EJECUCIÓN DE LOS GASTOS PÚBLICOS

1.- Modificaciones de crédito (1ª parte)

CLASIFIC. ECONÓMICA	EXPLICACIÓN	CREDITOS EXTRAORDINARIOS	SUPLEMENTOS DE CRÉDITO	AMPLIACIONES DE CRÉDITO	TRANSFERENCIAS DE CRÉDITO		Ejercicio 2016
					POSITIVAS	NEGATIVAS	TOTAL PARCIAL 1ª PARTE
22	MATERIAL, SUMINISTROS Y OTROS				1.639.667,27	370.792,09	1.268.875,18
220	MATERIAL DE OFICINA				7.177,69	0,00	7.177,69
220.00	ORDINARIO NO INVENTARIABLE				6.568,86		6.568,86
220.01	PRENSA Y OTRAS PUBLICACIONES				608,83		608,83
220.02	MATERIAL INFORMÁTICO NO INVENTARIABLE						0,00
221	SUMINISTROS				40.027,93	0,00	40.027,93
221.00	ENERGÍA ELÉCTRICA						0,00
221.02	GAS						0,00
221.04	VESTUARIO						0,00
221.07	TÍTULOS						0,00
221.42	MATERIAL LABORATORIO Y EXPERIMENTACIÓN				16.137,00		16.137,00
221.64	INST.SOFTWARE Y LICENCIAS				18.150,00		18.150,00
221.84	MANTENIMIENTO ANIMALES SEEA						0,00
221.99	OTROS SUMINISTROS				5.740,93		5.740,93
222	COMUNICACIONES				0,00	53,37	-53,37
222.00	TELEFÓNICAS E INFORMÁTICAS						0,00
222.01	POSTALES					53,37	-53,37
222.02	DATOS						0,00
223	TRANSPORTES					400,00	-400,00
225	TRIBUTOS						0,00
226	GASTOS DIVERSOS				1.585.201,65	218.015,32	1.367.186,33
226.00	PROCESOS ELECTORALES				3.500,00		3.500,00
226.01	ATENCIONES PROTOCOLARIAS					1.431,55	-1.431,55
226.02	PUBLICIDAD Y PROPAGANDA					10.507,95	-10.507,95
226.03	JURÍDICOS Y CONTENCIOSOS						0,00
226.04	SEGUROS VIDA BECARIOS						0,00
226.05	REUNIONES Y CONFERENCIAS (ORG.PROPIA)					6.322,65	-6.322,65
226.06	REUNIONES Y CONFERENCIAS (ORG.AJENA)						0,00
226.07	AULAS, TALLERES Y OTRAS ACTIVIDADES				3.351,10		3.351,10
226.09	OTROS GASTOS DIVERSOS					149.083,81	-149.083,81
226.11	SALA DE EXPOSICIONES					818,65	-818,65
226.13	AREA DE IGUALDAD Y POLITICA SOCIAL					12.876,20	-12.876,20
226.31	FONDOS ASIGNADOS A ALUMNOS CENTROS					9.108,97	-9.108,97
226.40	CURSOS EXTENSIÓN UNIVERSITARIA				1.035,19		1.035,19
226.44	PROGRAMA SENIOR					156,59	-156,59

UNIVERSIDAD DE CANTABRIA
 F.- MEMORIA
 4.- INFORMACIÓN SOBRE LA EJECUCIÓN DE LOS GASTOS PÚBLICOS
 1.- Modificaciones de crédito (1ª parte)

CLASIFIC. ECONÓMICA	EXPLICACIÓN	CREDITOS EXTRAORDINARIOS	SUPLEMENTOS DE CRÉDITO	AMPLIACIONES DE CRÉDITO	TRANSFERENCIAS DE CRÉDITO		Ejercicio 2016
					POSITIVAS	NEGATIVAS	TOTAL PARCIAL 1ª PARTE
226.45	PLAN CAPACITACIÓN LINGÜÍSTICA				3.646,00		3.646,00
226.46	CAMPUS				3.641,89		3.641,89
226.60	SOUCAN					1.954,00	-1.954,00
226.62	PROGRAMA INFORMA						0,00
226.64	GASTOS SIUC					1.634,36	-1.634,36
226.68	TITULOS PROPIOS				1.537.993,11		1.537.993,11
226.73	COOPERACIÓN					172,45	-172,45
226.78	USOS DIGITALES CON CEDRO Y VEGAP				26.522,00		26.522,00
226.83	STUDY ABROAD				5.512,36		5.512,36
226.89	FORMACIÓN DEL PERSONAL					8.197,41	-8.197,41
226.90	OTROS CONVENIOS Y AYUDAS					15.750,73	-15.750,73
227	TRABAJOS REALIZADOS POR OTRAS EMPRESAS				7.260,00	7.494,55	-234,55
227.00	LIMPIEZA Y ASEO						0,00
227.01	SEGURIDAD						0,00
227.03	SERVICIO DE CORREOS						0,00
227.06	PUBLICACIÓN DE LIBROS Y REVISTAS						0,00
227.17	SERVICIOS MÉDICOS Y PSICOLÓGICOS					500,00	-500,00
227.18	ASESORAMIENTO TÉCNICO OBRAS					1.335,72	-1.335,72
227.20	GESTIÓN RESÍDUOS PELIGROSOS						0,00
227.22	TRABAJOS DE AUDITORÍA Y CONSULTORÍA				7.260,00		7.260,00
227.23	PREMIOS					5.050,00	-5.050,00
227.99	OTROS CONTRATOS					608,83	-608,83
228	DEPORTES					7.269,95	-7.269,95
229	GASTOS DESCENTRALIZADOS CENTROS, DPTOS. E INST.					137.558,90	-137.558,90
23	INDEMNIZACIONES POR RAZÓN SERVICIO				60.970,03	9.030,49	51.939,54
230	DIETAS Y LOCOMOCIÓN				50.000,00	5.856,41	44.143,59
230.00	PERSONAL DE LA UNIVERSIDAD					2.097,61	-2.097,61
230.02	TRIBUNALES DE TESIS						0,00
230.03	PRUEBAS DE ACCESO PDI UC						0,00
230.10	PAS UC FUNCIONARIO						0,00
230.30	PAS UC CONTRATADO						0,00
230.42	TRIBUNALES DE TESIS PERSONAL EXTERNO				50.000,00		50.000,00
230.43	PRUEBAS DE ACCESO PERSONAL EXTERNO					3.758,80	-3.758,80
233	OTRAS INDEMNIZACIONES				10.970,03	3.174,08	7.795,95
233.02	ASISTENCIAS CONSEJO SOCIAL					3.174,08	-3.174,08
233.03	ASISTENCIA PRUEBAS ACCESO				10.970,03		10.970,03
24	GASTOS DE PUBLICACIONES				0,00	63,61	-63,61
240	GASTOS DE EDICIÓN Y DISTRIBUCIÓN					63,61	-63,61
25	CCEI				0,00	28.177,80	-28.177,80
250	CCEI					28.177,80	-28.177,80
	TOTAL CAPÍTULO 2				1.774.995,40	480.626,30	1.294.369,10

UNIVERSIDAD DE CANTABRIA
 F.- MEMORIA
 4.- INFORMACIÓN SOBRE LA EJECUCIÓN DE LOS GASTOS PÚBLICOS
 1.- Modificaciones de crédito (1ª parte)

CLASIFIC. ECONÓMICA	EXPLICACIÓN	CREDITOS EXTRAORDINARIOS	SUPLEMENTOS DE CRÉDITO	AMPLIACIONES DE CRÉDITO	TRANSFERENCIAS DE CRÉDITO		Ejercicio 2016
					POSITIVAS	NEGATIVAS	TOTAL PARCIAL 1ª PARTE
3	GASTOS FINANCIEROS						
34	DEPÓSITOS Y FIANZAS				300,00	0,00	300,00
341	INTERESES DE FIANZAS				300,00	0,00	300,00
35	INTERESES DE DEMORA Y OTROS GASTOS FINANCIEROS				44.250,34	0,00	44.250,34
352	INTERESES DE DEMORA				44.250,34	0,00	44.250,34
352.00	INTERESES DE DEMORA POR REINTEGRO SUBVENCIONES				44.250,34		44.250,34
	TOTAL CAPÍTULO 3				44.550,34	0,00	44.550,34
4	TRANSFERENCIAS CORRIENTES						
48	BECAS Y AYUDAS				608.783,30	331.057,57	277.725,73
481	SUBVENCIONES Y AYUDAS DEL VIC. DE ESTUDIANTES				0,00	2.000,00	-2.000,00
481.00	AYUDAS DEPORTIVAS					2.000,00	-2.000,00
487	BECAS Y AYUDAS PROGRAMA ERASMUS				153.106,99	45.867,57	107.239,42
487.00	BECAS ESTUDIANTES INTERCAMBIO						0,00
487.08	BECAS MOVILIDAD PAS						0,00
487.09	BECAS MOVILIDAD PROFESORADO						0,00
487.10	BECAS AYUNTAMIENTO SANTANDER						0,00
487.11	BECAS BANCO SANTANDER						0,00
487.13	2013/2014 BECAS MOVILIDAD ESTUDIANTES					5.867,57	-5.867,57
487.14	2014/2015 BECAS MOVILIDAD ESTUDIANTES					40.000,00	-40.000,00
487.15	2015/2016 BECAS MOVILIDAD ESTUDIANTES				25.327,57		25.327,57
487.16	2016/2017 BECAS MOVILIDAD ESTUDIANTES				127.779,42		127.779,42
488	BECAS DE COLABORACIÓN Y FORMACIÓN				171.811,55	0,00	171.811,55
488.05	BECAS UNIV.IBEROAMERICANAS						0,00
488.07	BECAS AULAS INFORMÁTICAS				1.605,36		1.605,36
488.10	BECAS PRÁCTICAS PROFES. ALUMNOS EN EMPRESAS				161.406,20		161.406,20
488.11	CONSEJO DE ESTUDIANTES				5.668,18		5.668,18
488.18	AYUDAS POSTGRADOS OFICIALES						0,00
488.99	OTRAS BECAS DE COLABORACIÓN				3.131,81		3.131,81
489	OTRAS SUBVENCIONES, BECAS Y AYUDAS				283.864,76	283.190,00	674,76
489.00	DEL CONSEJO SOCIAL						0,00
489.02	ORGANIZACIONES DE ESTUDIANTES						0,00
489.60	SUBV. Y AYUDAS VICERRECTORADO DE ESTUDIANTES					500,00	-500,00
489.61	SUBV. Y AYUDAS VICERRECTORADO DE CULTURA Y PART.SOCIAL				1.000,00		1.000,00
489.68	BECAS MASTER OFICIAL					253.981,02	-253.981,02
489.81	PROGRAMA REGIONAL DE BECAS				282.864,76		282.864,76
489.82	FONDO DE CONTINGENCIA SOCIAL					28.708,98	-28.708,98
489.99	OTRAS SUBVENCIONES						0,00
	TOTAL CAPÍTULO 4				608.783,30	331.057,57	277.725,73

UNIVERSIDAD DE CANTABRIA

F.- MEMORIA

4.- INFORMACIÓN SOBRE LA EJECUCIÓN DE LOS GASTOS PÚBLICOS

1.- Modificaciones de crédito (1ª parte)

CLASIFIC. ECONÓMICA	EXPLICACIÓN	CREDITOS EXTRAORDINARIOS	SUPLEMENTOS DE CRÉDITO	AMPLIACIONES DE CRÉDITO	TRANSFERENCIAS DE CRÉDITO		Ejercicio 2016
					POSITIVAS	NEGATIVAS	TOTAL PARCIAL 1ª PARTE
6	INVERSIONES REALES						
62	INVERSIÓN NUEVA ASOCIADA AL FUNCIONAMIENTO SERVICIOS				393.616,88	1.246.341,46	-852.724,58
620	EDIFICIOS Y OTRAS CONSTRUCCIONES					835.000,00	-835.000,00
621	MAQUINARIA, INSTALACIONES Y UTILLAJE						0,00
622	MAQUINARIA E INSTALACIONES					910,81	-910,81
623	EQUIPAMIENTO DOCENTE				23.260,93		23.260,93
624	EQUIPAMIENTO INVESTIGADOR						0,00
625	MOBILIARIO Y ENSERES				32.028,50		32.028,50
626	MATERIAL INFOMÁTICO INVENTARIABLE				183.231,88		183.231,88
628	FONDOS BIBLIOTECA				155.095,57		155.095,57
629	OTROS					410.430,65	-410.430,65
63	INVERSIÓN REPOSICIÓN ASOCIADA AL FUNCIONAMIENTO SERVICIOS				511.663,76	0,00	511.663,76
630	EDIFICIOS Y OTRAS CONSTRUCCIONES				511.663,76		511.663,76
64	GASTOS EN INVERSIONES DE CARÁCTER INMATERIAL				5.325.213,27	5.076.569,76	248.643,51
640	GASTOS EN INVERSIÓN DE CARÁCTER INMATERIAL					4.688.226,77	-4.688.226,77
641	BOLSAS Y AYUDAS					105.159,92	-105.159,92
642	BECAS Y CONTRATOS				245.681,13		245.681,13
643	PLAN NACIONAL PGE				1.528.665,15		1.528.665,15
644	PLAN NACIONAL FEDER				1.234.079,88		1.234.079,88
645	PROYECTOS EUROPEOS				1.361.159,30		1.361.159,30
646	OTROS FONDOS MEC				955.627,81		955.627,81
647	CÁTEDRAS					2.696,68	-2.696,68
648	FONDOS VICERRECTOR INVESTIGACIÓN Y DESARROLLO					142.087,93	-142.087,93
649	GASTOS CONVENIOS INTERUNIVERSITARIOS					138.398,46	-138.398,46
65	CCEI				66.133,61	0,00	66.133,61
650	CCEI				66.133,61		66.133,61

UNIVERSIDAD DE CANTABRIA
 F.- MEMORIA
 4.- INFORMACIÓN SOBRE LA EJECUCIÓN DE LOS GASTOS PÚBLICOS
 1.- Modificaciones de crédito (1ª parte)

CLASIFIC. ECONÓMICA	EXPLICACIÓN	CRÉDITOS EXTRAORDINARIOS	SUPLEMENTOS DE CRÉDITO	AMPLIACIONES DE CRÉDITO	TRANSFERENCIAS DE CRÉDITO		Ejercicio 2016
					POSITIVAS	NEGATIVAS	TOTAL PARCIAL 1ª PARTE
68	OTRAS INVERSIONES				0,00	0,00	0,00
680	ADAPTACIÓN AL ESPACIO EUROPEO						0,00
69	INVERSIONES INMATERIALES TÍTULOS PROPIOS				0,00	1.610.962,47	-1.610.962,47
690	TÍTULOS PROPIOS Y POSTGRADO					1.610.962,47	-1.610.962,47
	TOTAL CAPÍTULO 6				6.296.627,52	7.933.873,69	-1.637.246,17
7	TRANSFERENCIAS DE CAPITAL						
78	A FAMILIAS E INSTITUCIONES SIN FINES DE LUCRO				20.600,00	0,00	20.600,00
782	TRANSFERENCIAS DE CAPITAL A IDIVAL				20.600,00		20.600,00
	TOTAL CAPÍTULO 7				20.600,00	0,00	20.600,00
8	ACTIVOS FINANCIEROS						
83	CONCESIÓN DE PRÉSTAMOS				0,00	0,00	0,00
830	PRÉSTAMOS A CORTO PLAZO AL PERSONAL						0,00
86	EMPRESAS NACIONAL O DE LA UNIÓN EUROPEA				0,00	0,00	0,00
860	EMPRESAS NACIONAL O DE LA UNIÓN EUROPEA						0,00
87	APORTACIONES PATRIMONIALES				1,00	0,00	1,00
871	APORTACIÓN DOTACIÓN FUNDACIONAL				1,00		1,00
	TOTAL CAPÍTULO 8				1,00	0,00	1,00
91	AMORTIZACIÓN PRÉSTAMOS EN MONEDA NACIONAL				0,00	0,00	0,00
911	AMORTIZACIÓN ANTICIPOS REEMBOLSABLES A LARGO PLAZO						0,00
	TOTAL CAPÍTULO 9				0,00	0,00	0,00

UNIVERSIDAD DE CANTABRIA
 F.- MEMORIA
 4.- INFORMACIÓN SOBRE LA EJECUCIÓN DE LOS GASTOS PÚBLICOS
 1.- Modificaciones de crédito (1ª parte)

CLASIFIC. ECONÓMICA	EXPLICACIÓN	CRÉDITOS EXTRAORDINARIOS	SUPLEMENTOS DE CRÉDITO	AMPLIACIONES DE CRÉDITO	TRANSFERENCIAS DE CRÉDITO		Ejercicio 2016
					POSITIVAS	NEGATIVAS	TOTAL PARCIAL 1ª PARTE
	Total capítulo 1	0,00	0,00	0,00	0,00	0,00	0,00
	Total capítulo 2	0,00	0,00	0,00	1.774.995,40	480.626,30	1.294.369,10
	Total capítulo 3	0,00	0,00	0,00	44.550,34	0,00	44.550,34
	Total capítulo 4	0,00	0,00	0,00	608.783,30	331.057,57	277.725,73
	TOTAL OPERACIONES CORRIENTES	0,00	0,00	0,00	2.428.329,04	811.683,87	1.616.645,17
	Total capítulo 6	0,00	0,00	0,00	6.296.627,52	7.933.873,69	-1.637.246,17
	Total capítulo 7	0,00	0,00	0,00	20.600,00	0,00	20.600,00
	TOTAL OPERACIONES DE CAPITAL	0,00	0,00	0,00	6.317.227,52	7.933.873,69	-1.616.646,17
	TOTAL OPERACIONES NO FINANCIERAS	0,00	0,00	0,00	8.745.556,56	8.745.557,56	-1,00
	Total capítulo 8	0,00	0,00	0,00	1,00	0,00	1,00
	Total capítulo 9	0,00	0,00	0,00	0,00	0,00	0,00
	TOTAL OPERACIONES FINANCIERAS	0,00	0,00	0,00	1,00	0,00	1,00
	TOTAL OFICINA POR CAPÍTULO	0	0	0,00	8.745.557,56	8.745.557,56	0,00

UNIVERSIDAD DE CANTABRIA
 F.- MEMORIA
 4.- INFORMACIÓN SOBRE LA EJECUCIÓN DE LOS GASTOS PÚBLICOS
 1.- Modificaciones de crédito (2ª parte)

Ejercicio 2016

CLASIFIC. ECONÓMICA	EXPLICACIÓN	TOTAL PARCIAL 1ª PARTE	INCORPORACION REMANENTES DE CRÉDITO	CRÉDITOS GENERADOS POR INGRESOS	BAJAS POR ANULACIÓN Y RECTIFICACIÓN	OTRAS MODIFICACIONES	TOTAL MODIFICACIONES
1	GASTOS DE PERSONAL						
11	PERSONAL EVENTUAL	0,00	0,00	0,00	0,00	0,00	0,00
110	RETRIBUCIONES BÁSICAS Y OTRAS REMUNERACIONES	0,00					0,00
12	FUNCIONARIOS	0,00	0,00	1.231.538,93	0,00	0,00	1.231.538,93
120	RETRIBUCIONES BÁSICAS	0,00	0,00	1.231.538,93	0,00	0,00	1.231.538,93
120.00	FUNCIONARIOS DOCENTES	0,00		875.738,01			875.738,01
120.01	FUNCIONARIOS PAS	0,00		355.800,92			355.800,92
121	RETRIBUCIONES COMPLEMENTARIAS	0,00	0,00	0,00	0,00	0,00	0,00
121.00	FUNCIONARIOS DOCENTES	0,00					0,00
121.01	FUNCIONARIOS PAS	0,00					0,00
13	LABORALES	0,00	0,00	348.935,38	0,00	0,00	348.935,38
130	RETRIBUCIONES BASICAS	0,00	0,00	348.935,38	0,00	0,00	348.935,38
130.00	PDI	0,00		178.660,27			178.660,27
130.01	PAS	0,00		170.275,11			170.275,11
132	OTRO PERSONAL LABORAL	0,00	0,00	0,00	0,00	0,00	0,00
132.01	PERSONAL VARIO	0,00					0,00
15	INCENTIVOS AL RENDIMIENTO	0,00	0,00	0,00	0,00	0,00	0,00
150	PRODUCTIVIDAD	0,00					0,00
16	CUOTAS, PRESTACIONES Y GASTOS SOCIALES	0,00	0,00	0,00	0,00	0,00	0,00
160	CUOTAS SOCIALES	0,00	0,00	0,00	0,00	0,00	0,00
160.00	SEGURIDAD SOCIAL	0,00					0,00
162	GASTOS SOCIALES	0,00	0,00	0,00	0,00	0,00	0,00
162.01	FONDO DE ACCIÓN SOCIAL	0,00					0,00
	TOTAL CAPÍTULO 1	0,00	0,00	1.580.474,31	0,00	0,00	1.580.474,31
2	GASTOS CORRIENTES EN BIENES Y SERVICIOS						
20	ARRENDAMIENTOS	0,00	0,00	0,00	0,00	0,00	0,00
202	EDIFICIOS Y OTRAS CONSTRUCCIONES	0,00					0,00
21	REPARACIÓN Y CONSERVACIÓN	1.795,79	19.084,94	0,00	0,00	0,00	20.880,73
211	MANTENIMIENTO RED DE COMUNICACIONES	-17.022,14					-17.022,14
212	EDIFICIOS Y OTRAS CONSTRUCCIONES	74.358,10					74.358,10
213	MAQUINARIA, INSTALACIONES Y UTILLAJE	-13.205,44					-13.205,44
215	MOBILIARIO EN ENSERES	-145,39					-145,39
216	EQUIPOS PROCESOS DE INFORMACIÓN	-17.637,82	18.377,82				740,00
217	SERVICIOS DE REPROGRAFÍA	-24.551,52	707,12				-23.844,40

CLASIFIC. ECONÓMICA	EXPLICACIÓN	TOTAL PARCIAL 1ª PARTE	INCORPORACIÓN REMANENTES DE CRÉDITO	CRÉDITOS GENERADOS POR INGRESOS	BAJAS POR ANULACIÓN Y RECTIFICACIÓN	OTRAS MODIFICACIONES	TOTAL MODIFICACIONES
22	MATERIAL, SUMINISTROS Y OTROS	1.268.875,18	1.156.358,95	984.038,39			3.409.272,52
220	MATERIAL DE OFICINA	7.177,69	0,00	2.000,00			9.177,69
220.00	ORDINARIO NO INVENTARIABLE	6.568,86		2.000,00			8.568,86
220.01	PRENSA Y OTRAS PUBLICACIONES	608,83					608,83
220.02	MATERIAL INFORMÁTICO NO INVENTARIABLE	0,00					0,00
221	SUMINISTROS	40.027,93	216.084,56	0,00	0,00	0,00	256.112,49
221.00	ENERGÍA ELÉCTRICA	0,00	151.276,42				151.276,42
221.02	GAS	0,00	64.808,14				64.808,14
221.04	VESTUARIO	0,00					0,00
221.07	TÍTULOS	0,00					0,00
221.42	MATERIAL LABORATORIO Y EXPERIMENTACIÓN	16.137,00					16.137,00
221.64	INST.SOFTWARE Y LICENCIAS	18.150,00					18.150,00
221.84	MANTENIMIENTO ANIMALES SEEA	0,00					0,00
221.99	OTROS SUMINISTROS	5.740,93					5.740,93
222	COMUNICACIONES	-53,37	19.143,39	0,00	0,00	0,00	19.090,02
222.00	TELEFÓNICAS E INFORMÁTICAS	0,00	19.143,39				19.143,39
222.01	POSTALES	-53,37					-53,37
222.02	DATOS	0,00					0,00
223	TRANSPORTES	-400,00					-400,00
225	TRIBUTOS	0,00					0,00
226	GASTOS DIVERSOS	1.367.186,33	444.039,03	930.833,39	0,00	0,00	2.742.058,75
226.00	PROCESOS ELECTORALES	3.500,00					3.500,00
226.01	ATENCIONES PROTOCOLARIAS	-1.431,55					-1.431,55
226.02	PUBLICIDAD Y PROPAGANDA	-10.507,95					-10.507,95
226.03	JURÍDICOS Y CONTENCIOSOS	0,00					0,00
226.04	SEGUROS VIDA BECARIOS	0,00					0,00
226.05	REUNIONES Y CONFERENCIAS (ORG.PROPIA)	-6.322,65		45.129,03			38.806,38
226.06	REUNIONES Y CONFERENCIAS (ORG.AJENA)	0,00		465,07			465,07
226.07	AULAS, TALLERES Y OTRAS ACTIVIDADES	3.351,10		4.500,00			7.851,10
226.09	OTROS GASTOS DIVERSOS	-149.083,81					-149.083,81
226.11	SALA DE EXPOSICIONES	-818,65					-818,65
226.13	AREA DE IGUALDAD Y POLITICA SOCIAL	-12.876,20		4.000,00			-8.876,20
226.31	FONDOS ASIGNADOS A ALUMNOS CENTROS	-9.108,97					-9.108,97
226.40	CURSOS EXTENSIÓN UNIVERSITARIA	1.035,19	1.522,88				2.558,07
226.44	PROGRAMA SENIOR	-156,59					-156,59
226.45	PLAN CAPACITACIÓN LINGÜÍSTICA	3.646,00					3.646,00
226.46	CAMPUS	3.641,89					3.641,89
226.60	SOUCAN	-1.954,00					-1.954,00
226.62	PROGRAMA INFORMA	0,00					0,00
226.64	GASTOS SIUC	-1.634,36	937,10				-697,26
226.68	TITULOS PROPIOS	1.537.993,11		234.162,25			1.772.155,36
226.73	COOPERACIÓN	-172,45					-172,45

UNIVERSIDAD DE CANTABRIA
 F.- MEMORIA
 4.- INFORMACIÓN SOBRE LA EJECUCIÓN DE LOS GASTOS PÚBLICOS
 1.- Modificaciones de crédito (2ª parte)

Ejercicio 2016

CLASIFIC.	EXPLICACIÓN	TOTAL PARCIAL	INCORPORACION	CREDITOS	BAJAS POR	OTRAS	TOTAL
ECONÓMICA		1ª PARTE	REMANENTES DE	GENERADOS POR	ANULACIÓN Y	MODIFICACIONES	MODIFICACIONES
			CRÉDITO	INGRESOS	RECTIFICACIÓN		
226.78	USOS DIGITALES CON CEDRO Y VEGAP	26.522,00					26.522,00
226.83	STUDY ABROAD	5.512,36					5.512,36
226.89	FORMACIÓN DEL PERSONAL	-8.197,41		16.421,89			8.224,48
226.90	OTROS CONVENIOS Y AYUDAS	-15.750,73	441.579,05	626.155,15			1.051.983,47
227	TRABAJOS REALIZADOS POR OTRAS EMPRESAS	-234,55	5.250,00	0,00	0,00	0,00	5.015,45
227.00	LIMPIEZA Y ASEO	0,00					0,00
227.01	SEGURIDAD	0,00					0,00
227.03	SERVICIO DE CORREOS	0,00					0,00
227.06	PUBLICACIÓN DE LIBROS Y REVISTAS	0,00					0,00
227.17	SERVICIOS MÉDICOS Y PSICOLÓGICOS	-500,00					-500,00
227.18	ASESORAMIENTO TÉCNICO OBRAS	-1.335,72					-1.335,72
227.20	GESTIÓN RESÍDUOS PELIGROSOS	0,00					0,00
227.22	TRABAJOS DE AUDITORÍA Y CONSULTORÍA	7.260,00					7.260,00
227.23	PREMIOS	-5.050,00					-5.050,00
227.99	OTROS CONTRATOS	-608,83	5.250,00				4.641,17
228	DEPORTES	-7.269,95					-7.269,95
229	GASTOS DESCENTRALIZADOS CENTROS,DPTOS. E INST.	-137.558,90	471.841,97	51.205,00			385.488,07
23	INDEMNIZACIONES POR RAZÓN SERVICIO	51.939,54	0,00	0,00	0,00	0,00	51.939,54
230	DIETAS Y LOCOMOCIÓN	44.143,59	0,00	0,00	0,00	0,00	44.143,59
230.00	PERSONAL DE LA UNIVERSIDAD	-2.097,61					-2.097,61
230.02	TRIBUNALES DE TESIS	0,00					0,00
230.03	PRUEBAS DE ACCESO PDI UC	0,00					0,00
230.10	PAS UC FUNCIONARIO	0,00					0,00
230.30	PAS UC CONTRATADO	0,00					0,00
230.42	TRIBUNALES DE TESIS PERSONAL EXTERNO	50.000,00					50.000,00
230.43	PRUEBAS DE ACCESO PERSONAL EXTERNO	-3.758,80					-3.758,80
233	OTRAS INDEMNIZACIONES	7.795,95	0,00	0,00	0,00	0,00	7.795,95
233.02	ASISTENCIAS CONSEJO SOCIAL	-3.174,08					-3.174,08
233.03	ASISTENCIA PRUEBAS ACCESO	10.970,03					10.970,03
24	GASTOS DE PUBLICACIONES	-63,61	0,00	0,00	0,00	0,00	-63,61
240	GASTOS DE EDICIÓN Y DISTRIBUCIÓN	-63,61					-63,61
25	CCEI	-28.177,80	52.782,02	0,00	0,00	0,00	24.604,22
250	CCEI	-28.177,80	52.782,02				24.604,22
	TOTAL CAPÍTULO 2	1.294.369,10	1.228.225,91	984.038,39	0,00	0,00	3.506.633,40

CLASIFIC. ECONÓMICA	EXPLICACIÓN	TOTAL PARCIAL 1ª PARTE	INCORPORACIÓN REMANENTES DE CRÉDITO	CRÉDITOS GENERADOS POR INGRESOS	BAJAS POR ANULACIÓN Y RECTIFICACIÓN	OTRAS MODIFICACIONES	TOTAL MODIFICACIONES
3	GASTOS FINANCIEROS						
34	DEPÓSITOS Y FIANZAS	300,00	0,00	0,00	0,00	0,00	300,00
341	INTERESES DE FIANZAS	300,00					300,00
35	INTERESES DE DEMORA Y OTROS GASTOS FINANCIEROS	44.250,34	0,00	0,00	0,00	0,00	44.250,34
352	INTERESES DE DEMORA	44.250,34	0,00	0,00	0,00	0,00	44.250,34
352.00	INTERESES DE DEMORA POR REINTEGRO SUBVENCIONES	44.250,34					44.250,34
	TOTAL CAPÍTULO 3	44.550,34	0,00	0,00	0,00	0,00	44.550,34
4	TRANSFERENCIAS CORRIENTES						
48	BECAS Y AYUDAS	277.725,73	441.461,02	789.232,36	0,00	0,00	1.508.419,11
481	SUBVENCIONES Y AYUDAS DEL VIC. DE ESTUDIANTES	-2.000,00	0,00	0,00	0,00	0,00	-2.000,00
481.00	AYUDAS DEPORTIVAS	-2.000,00					-2.000,00
487	BECAS Y AYUDAS PROGRAMA ERASMUS	107.239,42	241.076,02	786.862,00	0,00	0,00	1.135.177,44
487.00	BECAS ESTUDIANTES INTERCAMBIO	0,00					0,00
487.08	BECAS MOVILIDAD PAS	0,00		1.280,00			1.280,00
487.09	BECAS MOVILIDAD PROFESORADO	0,00		21.550,00			21.550,00
487.10	BECAS AYUNTAMIENTO SANTANDER	0,00					0,00
487.11	BECAS BANCO SANTANDER	0,00					0,00
487.13	2013/2014 BECAS MOVILIDAD ESTUDIANTES	-5.867,57	5.867,57				0,00
487.14	2014/2015 BECAS MOVILIDAD ESTUDIANTES	-40.000,00	88.043,05				48.043,05
487.15	2015/2016 BECAS MOVILIDAD ESTUDIANTES	25.327,57	147.165,40				172.492,97
487.16	2016/2017 BECAS MOVILIDAD ESTUDIANTES	127.779,42		764.032,00			891.811,42
488	BECAS DE COLABORACIÓN Y FORMACIÓN	171.811,55	385,00	2.370,36	0,00	0,00	174.566,91
488.05	BECAS UNIV.IBEROAMERICANAS	0,00					0,00
488.07	BECAS AULAS INFORMÁTICAS	1.605,36					1.605,36
488.10	BECAS PRÁCTICAS PROFES.ALUMNOS EN EMPRESAS	161.406,20					161.406,20
488.11	CONSEJO DE ESTUDIANTES	5.668,18		1.985,36			7.653,54
488.18	AYUDAS POSTGRADOS OFICIALES	0,00					0,00
488.99	OTRAS BECAS DE COLABORACIÓN	3.131,81	385,00	385,00			3.901,81
489	OTRAS SUBVENCIONES, BECAS Y AYUDAS	674,76	200.000,00	0,00	0,00	0,00	200.674,76
489.00	DEL CONSEJO SOCIAL	0,00					0,00
489.02	ORGANIZACIONES DE ESTUDIANTES	0,00					0,00
489.60	SUBV. Y AYUDAS VICERRECTORADO DE ESTUDIANTES	-500,00					-500,00
489.61	SUBV. Y AYUDAS VICERRECTORADO DE CULTURA Y PART.SOCIAL	1.000,00					1.000,00
489.68	BECAS MASTER OFICIAL	-253.981,02	150.000,00				-103.981,02
489.81	PROGRAMA REGIONAL DE BECAS	282.864,76					282.864,76
489.82	FONDO DE CONTINGENCIA SOCIAL	-28.708,98	50.000,00				21.291,02
489.99	OTRAS SUBVENCIONES	0,00					0,00
	TOTAL CAPÍTULO 4	277.725,73	441.461,02	789.232,36	0,00	0,00	1.508.419,11

UNIVERSIDAD DE CANTABRIA
 F.- MEMORIA
 4.- INFORMACIÓN SOBRE LA EJECUCIÓN DE LOS GASTOS PÚBLICOS
 1.- Modificaciones de crédito (2ª parte)

Ejercicio 2016

CLASIFIC. ECONÓMICA	EXPLICACIÓN	TOTAL PARCIAL 1ª PARTE	INCORPORACIÓN REMANENTES DE CRÉDITO	CRÉDITOS GENERADOS POR INGRESOS	BAJAS POR ANULACIÓN Y RECTIFICACIÓN	OTRAS MODIFICACIONES	TOTAL MODIFICACIONES
6	INVERSIONES REALES						
62	INVERSIÓN NUEVA ASOCIADA AL FUNCIONAMIENTO SERVICIOS	-852.724,58	3.378.299,10	366.682,75	0,00	0,00	2.892.257,27
620	EDIFICIOS Y OTRAS CONSTRUCCIONES	-835.000,00	1.895.780,32				1.060.780,32
621	MAQUINARIA, INSTALACIONES Y UTILLAJE	0,00	20.000,00				20.000,00
622	MAQUINARIA E INSTALACIONES	-910,81					-910,81
623	EQUIPAMIENTO DOCENTE	23.260,93	55.487,16	100.000,00			178.748,09
624	EQUIPAMIENTO INVESTIGADOR	0,00	324.699,92				324.699,92
625	MOBILIARIO Y ENSERES	32.028,50	33.477,66				65.506,16
626	MATERIAL INFOMÁTICO INVENTARIABLE	183.231,88	131.799,96				315.031,84
628	FONDOS BIBLIOTECA	155.095,57	78.997,62	13.774,25			247.867,44
629	OTROS	-410.430,65	838.056,46	252.908,50			680.534,31
63	INVERSIÓN REPOSICIÓN ASOCIADA AL FUNCIONAMIENTO SERVICIOS	511.663,76	1.196.726,88	0,00	0,00	0,00	1.708.390,64
630	EDIFICIOS Y OTRAS CONSTRUCCIONES	511.663,76	1.196.726,88				1.708.390,64
64	GASTOS EN INVERSIONES DE CARÁCTER INMATERIAL	248.643,51	14.299.029,52	2.339.907,87	0,00	0,00	16.887.580,90
640	GASTOS EN INVERSIÓN DE CARÁCTER INMATERIAL	-4.688.226,77	6.766.298,44	683.238,07			2.761.309,74
641	BOLSAS Y AYUDAS	-105.159,92		36.114,18			-69.045,74
642	BECAS Y CONTRATOS	245.681,13	20.416,63	65.609,19			331.706,95
643	PLAN NACIONAL PGE	1.528.665,15	1.081.161,49				2.609.826,64
644	PLAN NACIONAL FEDER	1.234.079,88	2.019.073,25	1.146.337,49			4.399.490,62
645	PROYECTOS EUROPEOS	1.361.159,30	1.448.543,98				2.809.703,28
646	OTROS FONDOS MEC	955.627,81	877.413,26	204.725,39			2.037.766,46
647	CÁTEDRAS	-2.696,68	88.008,69	53.636,37			138.948,38
648	FONDOS VICERRECTOR INVESTIGACIÓN Y DESARROLLO	-142.087,93	793.492,00	22.340,53			673.744,60
649	GASTOS CONVENIOS INTERUNIVERSITARIOS	-138.398,46	1.204.621,78	127.906,65			1.194.129,97
65	CCEI	66.133,61	52.404,05	0,00	0,00	0,00	118.537,66
650	CCEI	66.133,61	52.404,05				118.537,66
68	OTRAS INVERSIONES	0,00	0,00	0,00	0,00	0,00	0,00
680	ADAPTACIÓN AL ESPACIO EUROPEO	0,00					0,00
69	INVERSIONES INMATERIALES TÍTULOS PROPIOS	-1.610.962,47	1.610.962,47	0,00	0,00	0,00	0,00
690	TÍTULOS PROPIOS Y POSTGRADO	-1.610.962,47	1.610.962,47				0,00
	TOTAL CAPÍTULO 6	-1.637.246,17	20.537.422,02	2.706.590,62	0,00	0,00	21.606.766,47

CLASIFIC. ECONÓMICA	EXPLICACIÓN	TOTAL PARCIAL 1ª PARTE	INCORPORACIÓN REMANENTES DE CRÉDITO	CRÉDITOS GENERADOS POR INGRESOS	BAJAS POR ANULACIÓN Y RECTIFICACIÓN	OTRAS MODIFICACIONES	TOTAL MODIFICACIONES
7	TRANSFERENCIAS DE CAPITAL						
78	A FAMILIAS E INSTITUCIONES SIN FINES DE LUCRO	20.600,00	0,00	0,00	0,00	0,00	20.600,00
782	TRANSFERENCIAS DE CAPITAL A IDIVAL	20.600,00					20.600,00
	TOTAL CAPÍTULO 7	20.600,00	0,00	0,00	0,00	0,00	20.600,00
8	ACTIVOS FINANCIEROS						
83	CONCESIÓN DE PRÉSTAMOS	0,00	0,00	0,00	0,00	0,00	0,00
830	PRÉSTAMOS A CORTO PLAZO AL PERSONAL	0,00					0,00
86	EMPRESAS NACIONAL O DE LA UNIÓN EUROPEA	0,00	0,00	0,00	0,00	0,00	0,00
860	EMPRESAS NACIONAL O DE LA UNIÓN EUROPEA	0,00					0,00
87	APORTACIONES PATRIMONIALES	1,00	0,00	0,00	0,00	0,00	1,00
871	APORTACIÓN DOTACIÓN FUNDACIONAL	1,00					1,00
	TOTAL CAPÍTULO 8	1,00	0,00	0,00	0,00	0,00	1,00
91	AMORTIZACIÓN PRÉSTAMOS EN MONEDA NACIONAL	0,00	0,00	0,00	0,00	0,00	0,00
911	AMORTIZACIÓN ANTICIPOS REEMBOLSABLES A LARGO PLAZO	0,00					0,00
	TOTAL CAPÍTULO 9	0,00	0,00	0,00	0,00	0,00	0,00
	Total capítulo 1	0,00	0,00	1.580.474,31	0,00	0,00	1.580.474,31
	Total capítulo 2	1.294.369,10	1.228.225,91	984.038,39	0,00	0,00	3.506.633,40
	Total capítulo 3	44.550,34	0,00	0,00	0,00	0,00	44.550,34
	Total capítulo 4	277.725,73	441.461,02	789.232,36	0,00	0,00	1.508.419,11
	TOTAL OPERACIONES CORRIENTES	1.616.645,17	1.669.686,93	3.353.745,06	0,00	0,00	6.640.077,16
	Total capítulo 6	-1.637.246,17	20.537.422,02	2.706.590,62	0,00	0,00	21.606.766,47
	Total capítulo 7	20.600,00	0,00	0,00	0,00	0,00	20.600,00
	TOTAL OPERACIONES DE CAPITAL	-1.616.646,17	20.537.422,02	2.706.590,62	0,00	0,00	21.627.366,47
	TOTAL OPERACIONES NO FINANCIERAS	-1,00	22.207.108,95	6.060.335,68	0,00	0,00	28.267.443,63
	Total capítulo 8	1,00	0,00	0,00	0,00	0,00	1,00
	Total capítulo 9	0,00	0,00	0,00	0,00	0,00	0,00
	TOTAL OPERACIONES FINANCIERAS	1,00	0,00	0,00	0,00	0,00	1,00
	TOTAL OFICINA POR CAPÍTULOS	0,00	22.207.108,95	6.060.335,68	0,00	0,00	28.267.444,63

F.- MEMORIA

4.- Información sobre la ejecución del Gasto público

4.2.- Remanentes de crédito

UNIVERSIDAD DE CANTABRIA
 F.- MEMORIA
 4.- INFORMACIÓN SOBRE LA EJECUCIÓN DE LOS GASTOS PÚBLICOS
 2.- Remanentes de crédito

Ejercicio 2016

CLASIFICACIÓN ECONÓMICA	EXPLICACIÓN	REMANENTES COMPROMETIDOS	REMANENTES NO COMPROMETIDOS	TOTAL REMANENTES
1	GASTOS DE PERSONAL			
11	PERSONAL EVENTUAL	0,00	15.952,87	15.952,87
110	RETRIBUCIONES BÁSICAS Y OTRAS REMUNERACIONES	0,00	15.952,87	15.952,87
12	FUNCIONARIOS	0,00	995.992,91	995.992,91
120	RETRIBUCIONES BÁSICAS	0,00	420.757,79	420.757,79
120.00	FUNCIONARIOS DOCENTES	0,00	229.706,20	229.706,20
120.01	FUNCIONARIOS P.A.S.	0,00	191.051,59	191.051,59
121	RETRIBUCIONES COMPLEMENTARIAS	0,00	575.235,12	575.235,12
121.00	FUNCIONARIOS DOCENTES	0,00	476.371,27	476.371,27
121.01	FUNCIONARIOS P.A.S.	0,00	98.863,85	98.863,85
13	LABORALES	0,00	197.794,14	197.794,14
130	RETRIBUCIONES BASICAS	0,00	-68.818,59	-68.818,59
130.00	PDI	0,00	-273.661,21	-273.661,21
130.01	PAS	0,00	204.842,62	204.842,62
131	RETRIBUCIONES COMPLEMENTARIAS	0,00	256.910,11	256.910,11
131.00	PDI	0,00	267.253,06	267.253,06
131.01	PAS	0,00	-10.342,95	-10.342,95
132	OTRO PERSONAL LABORAL	0,00	9.702,62	9.702,62
132.01	PERSONAL VARIO	0,00	9.702,62	9.702,62
15	INCENTIVOS AL RENDIMIENTO	0,00	15.469,12	15.469,12
150	PRODUCTIVIDAD	0,00	15.469,12	15.469,12
151	GRATIFICACIONES	0,00	0,00	0,00
16	CUOTAS Y GASTOS SOCIALES	0,00	-107.700,62	-107.700,62
160	CUOTAS SOCIALES	0,00	-109.426,86	-109.426,86
160.00	SEGURIDAD SOCIAL	0,00	-109.426,86	-109.426,86
162	GASTOS SOCIALES	0,00	1.726,24	1.726,24
162.01	FONDO DE ACCIÓN SOCIAL	0,00	1.726,24	1.726,24
	TOTAL CAPÍTULO 1	0,00	1.117.508,42	1.117.508,42

UNIVERSIDAD DE CANTABRIA
 F.- MEMORIA
 4.- INFORMACIÓN SOBRE LA EJECUCIÓN DE LOS GASTOS PÚBLICOS
 2.- Remanentes de crédito

Ejercicio 2016

CLASIFICACIÓN	EXPLICACIÓN	REMANENTES	REMANENTES NO	TOTAL
ECONÓMICA		COMPROMETIDOS	COMPROMETIDOS	REMANENTES
2	GASTOS CORRIENTES EN BIENES Y SERV.			
20	ARRENDAMIENTOS	0,00	6.000,00	6.000,00
202	EDIFICIOS Y OTRAS CONSTRUCCIONES	0,00	6.000,00	6.000,00
21	REPARACIÓN Y CONSERVACIÓN	19.084,94	305.917,23	325.002,17
211	MANTENIMIENTO RED UNICAN	0,00	37.965,80	37.965,80
212	EDIFICIOS Y OTRAS CONSTRUCCIONES	0,00	11.493,99	11.493,99
213	MAQUINARIA, INSTALACIONES Y UTILLAJE	0,00	64.247,95	64.247,95
214	MATERIAL DE TRANSPORTE	0,00	5.601,92	5.601,92
215	MOBILIARIO Y ENSERES	0,00	-3.916,75	-3.916,75
216	EQUIPOS PROCESOS DE INFORMACIÓN	18.377,82	63.936,66	82.314,48
217	SERVICIOS DE REPROGRAFÍA	707,12	126.587,66	127.294,78
22	MATERIAL, SUMINISTROS Y OTROS	241.415,05	4.297.280,80	4.538.695,85
220	MATERIAL DE OFICINA	0,00	34.898,11	34.898,11
220.00	ORDINARIO NO INVENTARIABLE		42.555,46	42.555,46
220.01	PRENSA Y OTRAS PUBLICACIONES	0,00	4.116,17	4.116,17
220.02	MATERIAL INFORMÁTICO NO INVENTARIABLE	0,00	-11.773,52	-11.773,52
221	SUMINISTROS	216.084,56	552.824,16	768.908,72
221.00	ENERGÍA ELÉCTRICA	151.276,42	341.421,21	492.697,63
221.01	AGUA	0,00	14.782,98	14.782,98
221.02	GAS	64.808,14	160.444,95	225.253,09
221.03	COMBUSTIBLES	0,00	10.255,60	10.255,60
221.04	VESTUARIO	0,00	2.399,54	2.399,54
221.07	TÍTULOS	0,00	30.527,83	30.527,83
221.42	MATERIAL LABORATORIO Y EXPERIMENTACIÓN	0,00	5.510,68	5.510,68
221.43	PRODUCTOS FARMACÉUTICOS Y MATERIAL SANITARIO	0,00	1.077,29	1.077,29
221.64	INSTALACIÓN SOFTWARE. LICENCIAS	0,00	-746,83	-746,83
221.84	MANTENIMIENTO ANIMALES SEEA	0,00	-8.481,76	-8.481,76
221.99	OTROS SUMINISTROS	0,00	-4.367,33	-4.367,33
222	COMUNICACIONES	19.143,39	32.956,13	52.099,52
222.00	TELEFÓNICAS E INFORMÁTICAS	19.143,39	34.041,13	53.184,52
222.01	POSTALES	0,00	12.950,65	12.950,65
222.02	DATOS	0,00	-14.035,65	-14.035,65
223	TRANSPORTES	0,00	-5.263,52	-5.263,52
224	PRIMAS DE SEGUROS	0,00	5.721,53	5.721,53
225	TRIBUTOS	0,00	3.704,85	3.704,85

UNIVERSIDAD DE CANTABRIA
 F.- MEMORIA
 4.- INFORMACIÓN SOBRE LA EJECUCIÓN DE LOS GASTOS PÚBLICOS
 2.- Remanentes de crédito

Ejercicio 2016

CLASIFICACIÓN ECONÓMICA	EXPLICACIÓN	REMANENTES	REMANENTES NO	TOTAL
		COMPROMETIDOS	COMPROMETIDOS	REMANENTES
226	GASTOS DIVERSOS	937,10	3.001.151,74	3.002.088,84
226.00	PROCESOS ELECTORALES	0,00	-1.570,68	-1.570,68
226.01	ATENCIONES PROTOCOLARIAS	0,00	8.078,56	8.078,56
226.02	PUBLICIDAD Y PROPAGANDA	0,00	18.949,97	18.949,97
226.03	JURÍDICOS, CONTENCIOSOS	0,00	22.136,48	22.136,48
226.04	SEGUROS DE VIDA O ACCIDENTE	0,00	8.848,20	8.848,20
226.05	REUNIONES Y CONFERENCIAS (ORG.PROPIA)	0,00	26.846,89	26.846,89
226.06	REUNIONES Y CONFERENCIAS (ORG.AJENA)	0,00	6.826,22	6.826,22
226.07	AULAS, TALLERES Y OTRAS ACTIVIDADES	0,00	20.660,37	20.660,37
226.09	OTROS GASTOS DIVERSOS	0,00	105.075,85	105.075,85
226.11	SALA DE EXPOSICIONES	0,00	-1.338,31	-1.338,31
226.13	AREA DE IGUALDAD Y POLÍTICA SOCIAL	0,00	7.486,03	7.486,03
226.31	FONDOS ASIGNADOS A ALUMNOS CENTROS	0,00	5.223,41	5.223,41
226.40	CURSOS Y SEMINARIOS DE EXTENSIÓN UNIVERSITARIA	0,00	0,00	0,00
226.41	CUOTAS A ORGANISMOS	0,00	-9.429,65	-9.429,65
226.44	PROGRAMA SENIOR	0,00	0,00	0,00
226.45	PLAN CAPACITACIÓN LINGÜÍSTICA	0,00	23.844,70	23.844,70
226.46	CAMPUS	0,00	-89,03	-89,03
226.60	SOUCAN	0,00	0,00	0,00
226.62	PROGRAMA INFORMA	0,00	6.015,82	6.015,82
226.64	GASTOS SIUC	937,10	10.544,18	11.481,28
226.68	TÍTULOS PROPIOS		1.788.442,01	1.788.442,01
226.73	COOPERACIÓN	0,00	6.127,55	6.127,55
226.78	USOS DIGITALES CON CEDRO Y VEGAP		0,31	0,31
226.83	STUDY ABROAD		58.552,96	58.552,96
226.89	FORMACIÓN DEL PERSONAL	0,00	36.460,37	36.460,37
226.90	OTROS CONVENIOS, PROYECTOS Y AYUDAS	0,00	853.459,53	853.459,53
227	TRABAJOS REALIZADOS POR OTRAS EMPRESAS	5.250,00	174.284,26	179.534,26
227.00	LIMPIEZA Y ASEO	0,00	80.377,64	80.377,64
227.01	SEGURIDAD	0,00	6.359,18	6.359,18
227.03	SERVICIO DE CORREOS	0,00	606,12	606,12
227.07	SERVICIO DE COMEDOR	0,00	5.731,69	5.731,69
227.17	SERVICIOS MÉDICOS	0,00	4.420,44	4.420,44
227.18	ASESORAMIENTO TÉCNICO EN OBRAS	0,00	10.794,97	10.794,97
227.19	ASESORAMIENTO JURÍDICO	0,00	3.362,96	3.362,96
227.20	ELIMINACIÓN DE RESÍDUOS CONTAMINANTES	0,00	19.729,57	19.729,57
227.22	TRABAJOS DE AUDITORÍA Y CONSULTORÍA	0,00	13.461,75	13.461,75
227.23	PREMIOS	0,00	772,48	772,48
227.99	OTROS TRABAJOS EXTERNOS	5.250,00	28.667,46	33.917,46
228	DEPORTES	0,00	2.137,19	2.137,19
229	GASTOS DESCENTRALIZADOS CENTROS.DPTOS. E INST.	0,00	494.866,35	494.866,35

UNIVERSIDAD DE CANTABRIA
 F.- MEMORIA
 4.- INFORMACIÓN SOBRE LA EJECUCIÓN DE LOS GASTOS PÚBLICOS
 2.- Remanentes de crédito

Ejercicio 2016

CLASIFICACIÓN ECONÓMICA	EXPLICACIÓN	REMANENTES COMPROMETIDOS	REMANENTES NO COMPROMETIDOS	TOTAL REMANENTES
23	INDEMNIZACIONES POR RAZÓN SERVICIO	0,00	13.377,11	13.377,11
230	DIETAS Y LOCOMOCIÓN	0,00	11.854,06	11.854,06
230.00	PERSONAL DE LA UNIVERSIDAD	0,00	29.405,55	29.405,55
230.01	COMISIONES Y CONCURSOS DE PROFESORADO	0,00	20.000,00	20.000,00
230.02	TRIBUNALES DE TESIS	0,00	-238,74	-238,74
230.03	DIETAS Y LOCOMOCIÓN PRUEBAS DE ACCESO	0,00	0,00	
230.10	PAS DE LA UNIVERSIDAD	0,00	779,46	779,46
230.20	PDI UC CONTRATADO	0,00	-2.276,70	-2.276,70
230.30	PAS UC CONTRATADO	0,00	-10.965,25	-10.965,25
230.41	COMISIONES Y CONCURSOS DE PROFESORADO PDI EXTERNO	0,00	-12.319,87	-12.319,87
230.42	TRIBUNALES DE TESIS. PERSONAL EXTERNO	0,00	-12.532,67	-12.532,67
230.43	PRUEBAS DE ACCESO. PERSONAL EXTERNO	0,00	2,28	2,28
233	OTRAS INDEMNIZACIONES	0,00	1.523,05	1.523,05
233.02	ASISTENCIAS DEL CONSEJO SOCIAL	0,00	1.485,35	1.485,35
233.03	ASISTENCIAS A PRUEBAS DE ACCESO	0,00	37,70	37,70
24	GASTOS DE PUBLICACIONES	0,00	7.040,31	7.040,31
240	GASTOS DE EDICIÓN Y DISTRIBUCIÓN	0,00	7.040,31	7.040,31
25	CANTABRIA CAMPUS DE EXCELENCIA INTERNACIONAL	0,00	2.651,79	2.651,79
250	CANTABRIA CAMPUS DE EXCELENCIA INTERNACIONAL	0,00	2.651,79	2.651,79
	TOTAL CAPÍTULO 2	260.499,99	4.632.267,24	4.892.767,23
3	GASTOS FINANCIEROS			
31	PRÉSTAMOS EN MONEDA NACIONAL	0,00	2,17	2,17
310	INTERESES Y OTROS GASTOS DE PRÉSTAMOS	0,00	2,17	2,17
34	DEPÓSITOS Y FIANZAS	0,00	67,74	67,74
341	INTERESES DE FIANZAS	0,00	67,74	67,74
35	INTERESES DE DEMORA Y OTROS GASTOS FINANCIEROS	0,00	4.993,51	4.993,51
352	INTERESES DE DEMORA	0,00	4.993,51	4.993,51
352.00	INTERESES DE DEMORA POR REINTEGRO SUBVENCIONES	0,00	4.993,51	4.993,51
	TOTAL CAPÍTULO 3	0,00	5.063,42	5.063,42

UNIVERSIDAD DE CANTABRIA
 F.- MEMORIA
 4.- INFORMACIÓN SOBRE LA EJECUCIÓN DE LOS GASTOS PÚBLICOS
 2.- Remanentes de crédito

Ejercicio 2016

CLASIFICACIÓN ECONÓMICA	EXPLICACIÓN	REMANENTES COMPROMETIDOS	REMANENTES NO COMPROMETIDOS	TOTAL REMANENTES
4	TRANSFERENCIAS CORRIENTES			
48	BECAS Y AYUDAS	200.000,00	731.286,73	931.286,73
484	ÓRGANOS DE REPRESENTACIÓN Y SEC. SINDICALES	0,00	0,00	0,00
484.04	SECCIONES SINDICALES	0,00	0,00	
487	BECAS Y AYUDAS PROGRAMA ERASMUS	0,00	527.812,21	527.812,21
487.08	BECAS Y AYUDAS MOVILIDAD PAS	0,00	8.780,00	8.780,00
487.09	BECAS Y AYUDAS MOVILIDAD PROFESORADO	0,00	17.042,79	17.042,79
487.11	BECAS Y AYUDAS MOVILIDAD ESTUDIANTES.BANCO SANT.	0,00	0,00	0,00
487.13	2013/2014 BECAS MOVILIDAD ESTUDIANTES	0,00	0,00	0,00
487.14	2014/2015 BECAS MOVILIDAD ESTUDIANTES	0,00	30.542,80	30.542,80
487.15	2015/2016 BECAS MOVILIDAD ESTUDIANTES	0,00	37.981,60	37.981,60
487.16	2016/2017 BECAS MOVILIDAD ESTUDIANTES		433.465,02	433.465,02
488	BECAS DE COLABORACIÓN Y FORMACIÓN	0,00	113.834,76	113.834,76
488.05	BECAS POSTGRADO UNIV. IBEROAMERICANAS	0,00	15.141,40	15.141,40
488.07	AULAS INFORMÁTICAS	0,00	926,58	926,58
488.10	PRACTICAS PROFESIONALES EN EMPRESAS	0,00	66.887,34	66.887,34
488.11	CONSEJO DE ESTUDIANTES	0,00	-301,35	-301,35
488.13	SOUCAN	0,00	-141,45	-141,45
488.99	OTRAS	0,00	31.322,24	31.322,24
489	OTRAS SUBVENCIONES, BECAS Y AYUDAS	200.000,00	89.639,76	289.639,76
489.00	CONSEJO SOCIAL	0,00	1.000,00	1.000,00
489.02	ORGANIZACIONES DE ESTUDIANTES	0,00	2.275,00	2.275,00
489.60	SUBV. Y AYUDAS VICERRECTORADO DE ESTUDIANTES	0,00	500,00	500,00
489.68	BECAS MASTER OFICIAL	150.000,00	-150.000,00	0,00
489.77	BECAS Y AYUDAS ALUMNOS DE POSTGRADO	0,00	3.000,00	3.000,00
489.81	PROGRAMA REGIONAL DE BECAS		282.864,76	282.864,76
489.82	FONDO DE CONTINGENCIA SOCIAL	50.000,00	-50.000,00	0,00
489.99	OTRAS	0,00	0,00	0,00
	TOTAL CAPÍTULO 4	200.000,00	731.286,73	931.286,73
6	INVERSIONES REALES			
62	INVERSIÓN NUEVA ASOCIADA AL FUNC.SERV.	58.764,55	2.468.065,87	2.526.830,42
620	EDIFICIOS Y OTRAS CONSTRUCCIONES		677.381,33	677.381,33
621	MAQUINARIA, INSTALACIONES Y UTILLAJE	0,00	33.292,64	33.292,64
622	MAQUINARIA E INSTALACIONES	0,00	69,26	69,26
623	EQUIPAMIENTO DOCENTE	0,00	371.268,07	371.268,07
624	EQUIPAMIENTO INVESTIGADOR		364.658,92	364.658,92
625	MOBILIARIO Y ENSERES	0,00	29.608,73	29.608,73
626	MATERIAL INFOMÁTICO INVENTARIABLE	58.764,55	-8.594,77	50.169,78
628	FONDOS BIBLIOTECA		35.304,73	35.304,73
629	OTROS	0,00	965.076,96	965.076,96

UNIVERSIDAD DE CANTABRIA
 F.- MEMORIA
 4.- INFORMACIÓN SOBRE LA EJECUCIÓN DE LOS GASTOS PÚBLICOS
 2.- Remanentes de crédito

Ejercicio 2016

CLASIFICACIÓN ECONÓMICA	EXPLICACIÓN	REMANENTES COMPROMETIDOS	REMANENTES NO COMPROMETIDOS	TOTAL REMANENTES
63	INVERSIÓN REPOSICIÓN ASOCIADA AL FUNC.S.	0,00	1.731.451,00	1.731.451,00
630	EDIFICIOS Y OTRAS CONSTRUCCIONES		1.731.451,00	1.731.451,00
64	GASTOS EN INVERSIONES DE CARÁCTER INM.	0,00	17.977.468,36	17.977.468,36
640	GASTOS EN INVERSIÓN DE CARÁCTER INMATERIAL		9.738.807,30	9.738.807,30
641	BOLSAS Y AYUDAS	0,00	31.412,47	31.412,47
642	BECAS Y CONTRATOS	0,00	107.293,26	107.293,26
643	PLAN NACIONAL PGE	0,00	1.132.108,69	1.132.108,69
644	PLAN NACIONAL FEDER	0,00	2.058.535,37	2.058.535,37
645	PROYECTOS EUROPEOS	0,00	1.411.864,81	1.411.864,81
646	OTROS FONDOS MEC	0,00	1.197.401,22	1.197.401,22
647	CÁTEDRAS	0,00	70.064,76	70.064,76
648	FONDOS VICERRECTOR INVESTIGACIÓN Y DESARROLLO	0,00	597.124,58	597.124,58
649	GASTOS CONVENIOS INTERUNIVERSITARIOS	0,00	1.632.855,90	1.632.855,90
65	CANTABRIA CAMPUS DE EXCELENCIA INTERNACIONAL	0,00	65.498,56	65.498,56
650	CANTABRIA CAMPUS DE EXCELENCIA INTERNACIONAL		65.498,56	65.498,56
	TOTAL CAPÍTULO 6	58.764,55	22.242.483,79	22.301.248,34
7	TRANSFERENCIAS DE CAPITAL			
78	A FAMILIAS E INSTITUCIONES SIN FINES DE LUCRO	0,00	835,13	835,13
781	TRANSFERENCIAS DE CAPITAL A FLTQ	0,00	835,13	835,13
	TOTAL CAPÍTULO 7	0,00	835,13	835,13
8	ACTIVOS FINANCIEROS			
83	CONCESIÓN DE PRÉSTAMOS	0,00	57.614,00	57.614,00
830	PRÉSTAMOS A CORTO PLAZO AL PERSONAL	0,00	57.614,00	57.614,00
	TOTAL CAPÍTULO 8	0,00	57.614,00	57.614,00
9	PASIVOS FINANCIEROS			
91	AMORTIZACIÓN DE PRÉSTAMOS EN MONEDA NACIONAL	0,00	5,55	5,55
911	AMORTIZACIÓN ANTICIPOS REEMBOLSABLES A L/PLAZO	0,00	5,55	5,55
911.00	AMORTIZACIÓN CONV.INFRAESTRUCTURA CIENTIF.2005		0,80	0,80
911.01	AMORTIZACIÓN CONV.INFRAESTRUCTURA CIENTIF.2008		0,87	0,87
911.02	AMORTIZACIÓN SUBPROGRAMA INNPLANTA		3,88	3,88
	TOTAL CAPÍTULO 9	0,00	5,55	5,55

UNIVERSIDAD DE CANTABRIA
F.- MEMORIA
4.- INFORMACIÓN SOBRE LA EJECUCIÓN DE LOS GASTOS PÚBLICOS
2.- Remanentes de crédito

Ejercicio 2016

CLASIFICACION ECONÓMICA	EXPLICACIÓN	REMANENTES	REMANENTES NO	TOTAL
		COMPROMETIDOS	COMPROMETIDOS	REMANENTES
	TOTAL CAPÍTULO 1	0,00	1.117.508,42	1.117.508,42
	TOTAL CAPÍTULO 2	260.499,99	4.632.267,24	4.892.767,23
	TOTAL CAPÍTULO 3	0,00	5.063,42	5.063,42
	TOTAL CAPÍTULO 4	200.000,00	731.286,73	931.286,73
	TOTAL OPERACIONES CORRIENTES	460.499,99	6.486.125,81	6.946.625,80
	TOTAL CAPÍTULO 6	58.764,55	22.242.483,79	22.301.248,34
	TOTAL CAPÍTULO 7	0,00	835,13	835,13
	TOTAL OPERACIONES DE CAPITAL	58.764,55	22.243.318,92	22.302.083,47
	TOTAL OPERACIONES NO FINANCIERAS	519.264,54	28.729.444,73	29.248.709,27
	TOTAL CAPÍTULO 8	0,00	57.614,00	57.614,00
	TOTAL CAPÍTULO 9	0,00	5,55	5,55
	TOTAL OPERACIONES FINANCIERAS	0,00	57.619,55	57.619,55
	TOTAL OFICINA POR CAPÍTULOS	519.264,54	28.787.064,28	29.306.328,82

F.- MEMORIA

4.- Información sobre la ejecución del Gasto público

4.3.- Clasificación funcional del gasto

UNIVERSIDAD DE CANTABRIA
 F.- MEMORIA
 4.- INFORMACIÓN SOBRE LA GESTIÓN DE LOS GASTOS PÚBLICOS
 3.- CLASIFICACIÓN FUNCIONAL DEL GASTO (1ª PARTE)

CLASIFICACIÓN ORGÁNICA	
CLASIFICACIÓN FUNCIONAL POR PROGRAMAS	PROGRAMA 422 D ENSEÑANZAS UNIVERSITARIAS

Ejercicio 2016

CLASIFICACIÓN ECONÓMICA	EXPLICACIÓN	CRÉDITOS PRESUPUESTARIOS			GASTOS COMPROMETIDOS	OBLIGACIONES RECONOCIDAS NETAS	REMANENTES DE CRÉDITO
		INICIALES	MODIFICACIONES	DEFINITIVOS			
1	GASTOS DE PERSONAL						
11	PERSONAL EVENTUAL	99.909,00	0,00	99.909,00	83.956,13	83.956,13	15.952,87
110	RETRIBUCIONES BÁSICAS Y OTRAS REMUNERACIONES	99.909,00	0,00	99.909,00	83.956,13	83.956,13	15.952,87
12	FUNCIONARIOS	42.710.923,00	1.231.538,93	43.942.461,93	42.946.469,02	42.946.469,02	995.992,91
120	RETRIBUCIONES BÁSICAS	18.558.977,00	1.231.538,93	19.790.515,93	19.369.758,14	19.369.758,14	420.757,79
121	RETRIBUCIONES COMPLEMENTARIAS	24.151.946,00	0,00	24.151.946,00	23.576.710,88	23.576.710,88	575.235,12
13	LABORALES	17.309.400,00	348.935,38	17.658.335,38	17.460.541,24	17.460.541,24	197.794,14
130	RETRIBUCIONES BÁSICAS	14.865.096,00	348.935,38	15.214.031,38	15.282.849,97	15.282.849,97	-68.818,59
131	RETRIBUCIONES COMPLEMENTARIAS	2.288.675,00	0,00	2.288.675,00	2.031.764,89	2.031.764,89	256.910,11
132	OTRO PERSONAL LABORAL	155.629,00	0,00	155.629,00	145.926,38	145.926,38	9.702,62
15	INCENTIVOS AL RENDIMIENTO	165.000,00	0,00	165.000,00	149.530,88	149.530,88	15.469,12
150	PRODUCTIVIDAD	165.000,00	0,00	165.000,00	149.530,88	149.530,88	15.469,12
16	CUOTAS Y GASTOS SOCIALES	8.613.675,00	0,00	8.613.675,00	8.721.375,62	8.721.375,62	-107.700,62
160	CUOTAS SOCIALES	7.981.690,00	0,00	7.981.690,00	8.091.116,86	8.091.116,86	-109.426,86
162	GASTOS SOCIALES	631.985,00	0,00	631.985,00	630.258,76	630.258,76	1.726,24
	TOTAL CAPÍTULO 1	68.898.907,00	1.580.474,31	70.479.381,31	69.361.872,89	69.361.872,89	1.117.508,42

UNIVERSIDAD DE CANTABRIA
F.- MEMORIA
4.- INFORMACIÓN SOBRE LA GESTIÓN DE LOS GASTOS PÚBLICOS
3.- CLASIFICACIÓN FUNCIONAL DEL GASTO (1ª PARTE)

CLASIFICACIÓN ORGÁNICA	
CLASIFICACIÓN FUNCIONAL POR PROGRAMAS	PROGRAMA 422 D ENSEÑANZAS UNIVERSITARIAS

Ejercicio 2016

CLASIFICACIÓN ECONÓMICA	EXPLICACIÓN	CRÉDITOS PRESUPUESTARIOS			GASTOS COMPROMETIDOS	OBLIGACIONES RECONOCIDAS NETAS	REMANENTES DE CRÉDITO
		INICIALES	MODIFICACIONES	DEFINITIVOS			
2	GASTOS CORRIENTES EN BIENES Y SERV.						
21	REPARACIÓN Y CONSERVACIÓN	2.078.275,00	27.983,21	2.106.258,21	1.794.325,55	1.779.965,66	326.292,55
211	MANTENIMIENTO RED UNICAN	158.000,00	-17.022,14	140.977,86	103.012,06	103.012,06	37.965,80
212	EDIFICIOS Y OTRAS CONSTRUCCIONES	1.071.550,00	74.597,17	1.146.147,17	1.143.679,80	1.134.614,11	11.533,06
213	MAQUINARIA, INSTALACIONES Y UTILLAJE	271.925,00	-6.342,03	265.582,97	199.025,49	199.025,49	66.557,48
214	MATERIAL DE TRANSPORTE	10.000,00	0,00	10.000,00	4.422,06	4.422,06	5.577,94
215	MOBILIARIO Y ENSERES	9.000,00	-145,39	8.854,61	12.703,60	12.703,60	-3.848,99
216	EQUIPOS PROCESOS DE INFORMACIÓN	330.800,00	740,00	331.540,00	254.983,07	250.327,52	81.212,48
217	SERVICIOS DE REPROGRAFÍA	227.000,00	-23.844,40	203.155,60	76.499,47	75.860,82	127.294,78
22	MATERIAL, SUMINISTROS Y OTROS	10.816.106,00	3.323.195,39	14.139.301,39	9.663.588,66	9.653.846,46	4.485.454,93
220	MATERIAL DE OFICINA	276.937,00	9.673,53	286.610,53	250.836,41	250.836,41	35.774,12
221	SUMINISTROS	2.692.675,00	233.586,56	2.926.261,56	2.165.262,54	2.165.262,54	760.999,02
222	COMUNICACIONES	448.771,00	19.090,02	467.861,02	418.584,96	415.795,57	52.065,45
223	TRANSPORTES	15.892,00	0,00	15.892,00	22.020,66	22.020,66	-6.128,66
224	PRIMAS DE SEGUROS	26.000,00	0,00	26.000,00	20.361,21	20.361,21	5.638,79
225	TRIBUTOS	8.000,00	0,00	8.000,00	4.295,15	4.295,15	3.704,85
226	GASTOS DIVERSOS	2.709.510,00	2.684.871,71	5.394.381,71	2.444.470,96	2.437.518,15	2.956.863,56
227	TRABAJOS REALIZADOS POR OTRAS EMPRESAS	3.024.450,00	-2.244,55	3.022.205,45	2.842.671,19	2.842.671,19	179.534,26
228	DEPORTES	133.350,00	-7.269,95	126.080,05	123.942,86	123.942,86	2.137,19
229	GASTOS DESCENTRALIZADOS CENTROS.DPTOS. E INST.	1.480.521,00	385.488,07	1.866.009,07	1.371.142,72	1.371.142,72	494.866,35
23	INDEMNIZACIONES POR RAZÓN SERVICIO	304.800,00	52.109,54	356.909,54	343.957,78	343.957,78	12.951,76
230	DIETAS Y LOCOMOCIÓN	183.300,00	44.313,59	227.613,59	216.184,88	216.184,88	11.428,71
233	OTRAS INDEMNIZACIONES	121.500,00	7.795,95	129.295,95	127.772,90	127.772,90	1.523,05
24	GASTOS DE PUBLICACIONES	71.280,00	-63,61	71.216,39	64.176,08	64.176,08	7.040,31
240	GASTOS DE EDICIÓN Y DISTRIBUCIÓN	71.280,00	-63,61	71.216,39	64.176,08	64.176,08	7.040,31
25	CANTABRIA CAMPUS DE EXCELENCIA INTERNACIONAL	0,00	24.110,14	24.110,14	21.462,49	21.462,49	2.647,65
250	CANTABRIA CAMPUS DE EXCELENCIA INTERNACIONAL	0,00	24.110,14	24.110,14	21.462,49	21.462,49	2.647,65
	TOTAL CAPÍTULO 2	13.270.461,00	3.427.334,67	16.697.795,67	11.887.510,56	11.863.408,47	4.834.387,20

UNIVERSIDAD DE CANTABRIA
 F.- MEMORIA
 4.- INFORMACIÓN SOBRE LA GESTIÓN DE LOS GASTOS PÚBLICOS
 3.- CLASIFICACIÓN FUNCIONAL DEL GASTO (1ª PARTE)

CLASIFICACIÓN ORGÁNICA	
CLASIFICACIÓN FUNCIONAL POR PROGRAMAS	PROGRAMA 422 D ENSEÑANZAS UNIVERSITARIAS

Ejercicio 2016

CLASIFICACIÓN ECONÓMICA	EXPLICACIÓN	CRÉDITOS PRESUPUESTARIOS			GASTOS COMPROMETIDOS	OBLIGACIONES RECONOCIDAS NETAS	REMANENTES DE CRÉDITO
		INICIALES	MODIFICACIONES	DEFINITIVOS			
3	GASTOS FINANCIEROS						
34	DEPÓSITOS Y FIANZAS	100,00	300,00	400,00	332,26	332,26	67,74
341	INTERESES DE FIANZAS	100,00	300,00	400,00	332,26	332,26	67,74
35	INTERESES DE DEMORA Y OTROS GASTOS FINANCIEROS	4.900,00	44.250,34	49.150,34	44.156,83	44.156,83	4.993,51
352	INTERESES DE DEMORA	4.900,00	44.250,34	49.150,34	44.156,83	44.156,83	4.993,51
	TOTAL CAPÍTULO 3	5.000,00	44.550,34	49.550,34	44.489,09	44.489,09	5.061,25
4	TRANSFERENCIAS CORRIENTES						
48	BECAS Y AYUDAS	1.349.144,00	1.508.419,11	2.857.563,11	1.926.276,38	1.926.276,38	931.286,73
481	SUBVENC. Y AYUDAS VICERRECTORADO ESTUDIANTES	3.000,00	-2.000,00	1.000,00	1.000,00	1.000,00	0,00
484	A ORGANOS DE REPRESENTACIÓN Y SEC.SINDICALES	4.992,00	0,00	4.992,00	4.992,00	4.992,00	0,00
487	BECAS Y AYUDAS PROGRAMA ERASMUS	322.500,00	1.135.177,44	1.457.677,44	929.865,23	929.865,23	527.812,21
488	BECAS DE COLABORACIÓN Y FORMACIÓN	800.802,00	174.566,91	975.368,91	861.534,15	861.534,15	113.834,76
489	OTRAS SUBVENCIONES, BECAS Y AYUDAS	217.850,00	200.674,76	418.524,76	128.885,00	128.885,00	289.639,76
	TOTAL CAPÍTULO 4	1.349.144,00	1.508.419,11	2.857.563,11	1.926.276,38	1.926.276,38	931.286,73
6	INVERSIONES REALES						
62	INVERSIÓN NUEVA ASOCIADA AL FUNC.SERV.	3.086.865,00	2.412.803,41	5.499.668,41	3.534.923,76	3.489.776,78	2.009.891,63
620	EDIFICIOS Y OTRAS CONSTRUCCIONES	1.100.000,00	1.060.780,32	2.160.780,32	1.502.749,97	1.483.398,99	677.381,33
621	MAQUINARIA, INSTALACIONES Y UTILLAJE	15.000,00	20.000,00	35.000,00	1.707,36	1.707,36	33.292,64
622	MAQUINARIA E INSTALACIONES	4.000,00	-910,81	3.089,19	3.019,93	3.019,93	69,26
623	EQUIPAMIENTO DOCENTE	210.000,00	178.748,09	388.748,09	17.480,02	17.480,02	371.268,07
625	MOBILIARIO Y ENSERES	31.100,00	63.939,92	95.039,92	66.541,80	66.541,80	28.498,12
626	MATERIAL INFORMÁTICO INVENTARIABLE	111.900,00	313.013,40	424.913,40	374.743,62	374.743,62	50.169,78
628	FONDOS BIBLIOTECA	1.306.000,00	247.867,44	1.553.867,44	1.544.358,71	1.518.562,71	35.304,73
629	OTROS	308.865,00	529.365,05	838.230,05	24.322,35	24.322,35	813.907,70
63	INVERSIÓN REPOSICIÓN ASOCIADA AL FUNC.S.	500.000,00	1.708.390,64	2.208.390,64	618.209,72	476.939,64	1.731.451,00
630	EDIFICIOS Y OTRAS CONSTRUCCIONES	500.000,00	1.708.390,64	2.208.390,64	618.209,72	476.939,64	1.731.451,00

UNIVERSIDAD DE CANTABRIA
 F.- MEMORIA
 4.- INFORMACIÓN SOBRE LA GESTIÓN DE LOS GASTOS PÚBLICOS
 3.- CLASIFICACIÓN FUNCIONAL DEL GASTO (1ª PARTE)

CLASIFICACIÓN ORGÁNICA	
CLASIFICACIÓN FUNCIONAL POR PROGRAMAS	PROGRAMA 422 D ENSEÑANZAS UNIVERSITARIAS

Ejercicio 2016

CLASIFICACIÓN ECONÓMICA	EXPLICACIÓN	CRÉDITOS PRESUPUESTARIOS			GASTOS	OBLIGACIONES	REMANENTES DE
		INICIALES	MODIFICACIONES	DEFINITIVOS	COMPROMETIDOS	RECONOCIDAS NETAS	CRÉDITO
65	CANTABRIA CAMPUS EXCELENCIA INTERNACIONAL	0,00	0,00	0,00	53.039,10	53.039,10	-53.039,10
650	CANTABRIA CAMPUS EXCELENCIA INTERNACIONAL	0,00	0,00	0,00	53.039,10	53.039,10	-53.039,10
69	INVERSIONES INMAT.TÍTULOS PROPIOS	0,00	0,00	0,00	0,00	0,00	0,00
690	TÍTULOS PROPIOS Y POSTGRADO		0,00				0,00
	TOTAL CAPÍTULO 6	3.586.865,00	4.121.194,05	7.708.059,05	4.206.172,58	4.019.755,52	3.688.303,53
8	ACTIVOS FINANCIEROS						
83	CONCESIÓN DE PRÉSTAMOS	100.000,00	0,00	100.000,00	42.386,00	42.386,00	57.614,00
830	PRÉSTAMOS A CORTO PLAZO AL PERSONAL	100.000,00	0,00	100.000,00	42.386,00	42.386,00	57.614,00
87	APORTACIONES PATRIMONIALES	0,00	1,00	1,00	1,00	1,00	0,00
871	APORTACIÓN DOTACIÓN FUNDACIONAL	0,00	1,00	1,00	1,00	1,00	0,00
	TOTAL CAPÍTULO 8	100.000,00	1,00	100.001,00	42.387,00	42.387,00	57.614,00
	TOTAL CAPÍTULO 1	68.898.907,00	1.580.474,31	70.479.381,31	69.361.872,89	69.361.872,89	1.117.508,42
	TOTAL CAPÍTULO 2	13.270.461,00	3.427.334,67	16.697.795,67	11.887.510,56	11.863.408,47	4.834.387,20
	TOTAL CAPÍTULO 3	5.000,00	44.550,34	49.550,34	44.489,09	44.489,09	5.061,25
	TOTAL CAPÍTULO 4	1.349.144,00	1.508.419,11	2.857.563,11	1.926.276,38	1.926.276,38	931.286,73
	TOTAL CAPÍTULO 6	3.586.865,00	4.121.194,05	7.708.059,05	4.206.172,58	4.019.755,52	3.688.303,53
	TOTAL CAPÍTULO 8	100.000,00	1,00	100.001,00	42.387,00	42.387,00	57.614,00
	TOTAL PROGRAMA 422 D	87.210.377,00	10.681.973,48	97.892.350,48	87.468.708,50	87.258.189,35	10.634.161,13

UNIVERSIDAD DE CANTABRIA
 F.- MEMORIA
 4.- INFORMACIÓN SOBRE LA GESTIÓN DE LOS GASTOS PÚBLICOS
 3.- CLASIFICACIÓN FUNCIONAL DEL GASTO (1ª PARTE)

CLASIFICACIÓN ORGÁNICA	
CLASIFICACIÓN FUNCIONAL POR PROGRAMAS	PROGRAMA 541 A INVESTIGACIÓN CIENTÍFICA

Ejercicio 2016

		CRÉDITOS PRESUPUESTARIOS					
CLASIFICACIÓN	EXPLICACIÓN	INICIALES	MODIFICACIONES	DEFINITIVOS	GASTOS	OBLIGACIONES	REMANENTES DE
ECONÓMICA					COMPROMETIDOS	RECONOCIDAS	CRÉDITO
						NETAS	
2	GASTOS CORRIENTES EN BIENES Y SERV.						
20	ARRENDAMIENTOS	6.000,00	0,00	6.000,00	0,00	0,00	6.000,00
202	EDIFICIOS Y OTRAS CONSTRUCCIONES	6.000,00	0,00	6.000,00	0,00	0,00	6.000,00
21	REPARACIÓN Y CONSERVACIÓN	34.395,00	-7.102,48	27.292,52	28.582,90	28.582,90	-1.290,38
212	EDIFICIOS Y OTRAS CONSTRUCCIONES	200,00	-239,07	-39,07			-39,07
213	MAQUINARIA, INSTALACIONES Y UTILLAJE	31.745,00	-6.863,41	24.881,59	27.191,12	27.191,12	-2.309,53
214	MATERIAL DE TRANSPORTE	1.000,00	0,00	1.000,00	976,02	976,02	23,98
215	MOBILIARIO Y ENSERES	0,00	0,00	0,00	67,76	67,76	-67,76
216	EQUIPOS PROCESOS DE INFORMACIÓN	1.450,00	0,00	1.450,00	348,00	348,00	1.102,00
22	MATERIAL, SUMINISTROS Y OTROS	105.163,00	86.077,13	191.240,13	140.779,05	137.999,21	53.240,92
220	MATERIAL DE OFICINA	7.738,00	-495,84	7.242,16	8.118,17	8.118,17	-876,01
221	SUMINISTROS	54.685,00	22.525,93	77.210,93	72.081,07	69.301,23	7.909,70
222	COMUNICACIONES	4.620,00	0,00	4.620,00	4.585,93	4.585,93	34,07
223	TRANSPORTES	1.680,00	-400,00	1.280,00	414,86	414,86	865,14
224	PRIMAS DE SEGUROS	500,00	0,00	500,00	417,26	417,26	82,74
226	GASTOS DIVERSOS	35.940,00	57.187,04	93.127,04	47.901,76	47.901,76	45.225,28
227	TRABAJOS REALIZADOS POR OTRAS EMPRESAS	0,00	7.260,00	7.260,00	7.260,00	7.260,00	0,00
23	INDEMNIZACIONES POR RAZÓN SERVICIO	4.220,00	-170,00	4.050,00	3.624,65	3.624,65	425,35
230	DIETAS Y LOCOMOCIÓN	4.220,00	-170,00	4.050,00	3.624,65	3.624,65	425,35
25	CCEI	0,00	494,08	494,08	489,94	489,94	4,14
250	CCEI	0,00	494,08	494,08	489,94	489,94	4,14
	TOTAL CAPÍTULO 2	149.778,00	79.298,73	229.076,73	173.476,54	170.696,70	58.380,03

UNIVERSIDAD DE CANTABRIA
 F.- MEMORIA
 4.- INFORMACIÓN SOBRE LA GESTIÓN DE LOS GASTOS PÚBLICOS
 3.- CLASIFICACIÓN FUNCIONAL DEL GASTO (1ª PARTE)

CLASIFICACIÓN ORGÁNICA	
CLASIFICACIÓN FUNCIONAL POR PROGRAMAS	PROGRAMA 541 A INVESTIGACIÓN CIENTÍFICA

Ejercicio 2016

CLASIFICACIÓN ECONÓMICA	EXPLICACIÓN	CRÉDITOS PRESUPUESTARIOS			GASTOS COMPROMETIDOS	OBLIGACIONES RECONOCIDAS NETAS	REMANENTES DE CRÉDITO
		INICIALES	MODIFICACIONES	DEFINITIVOS			
3	GASTOS FINANCIEROS						
31	PRÉSTAMOS EN MONEDA NACIONAL	62.440,00	0,00	62.440,00	62.437,83	62.437,83	2,17
310	INTERESES Y OTROS GASTOS DE PRÉSTAMOS	62.440,00	0,00	62.440,00	62.437,83	62.437,83	2,17
	TOTAL CAPÍTULO 3	62.440,00	0,00	62.440,00	62.437,83	62.437,83	2,17
6	INVERSIONES REALES						
62	INVERSIÓN NUEVA ASOCIADA AL FUNC.SERV.	341.440,00	479.453,86	820.893,86	303.955,07	303.955,07	516.938,79
624	EQUIPAMIENTO INVESTIGADOR	330.000,00	324.699,92	654.699,92	290.041,00	290.041,00	364.658,92
625	MOBILIARIO Y ENSERES	11.440,00	1.566,24	13.006,24	11.895,63	11.895,63	1.110,61
626	MATERIAL INFORMÁTICO INVENTARIABLE	0,00	2.018,44	2.018,44	2.018,44	2.018,44	0,00
629	OTROS	0,00	151.169,26	151.169,26	0,00	0,00	151.169,26
64	GASTOS EN INVERSIONES DE CARÁCTER INM.	17.602.972,00	16.887.580,90	34.490.552,90	16.538.284,54	16.513.084,54	17.977.468,36
640	GASTOS EN INVERSIÓN DE CARÁCTER INMATERIAL	12.454.585,00	2.761.309,74	15.215.894,74	5.502.287,44	5.477.087,44	9.738.807,30
641	BOLSAS Y AYUDAS	392.880,00	-69.045,74	323.834,26	292.421,79	292.421,79	31.412,47
642	BECAS Y CONTRATOS	3.264.191,00	331.706,95	3.595.897,95	3.488.604,69	3.488.604,69	107.293,26
643	PLAN NACIONAL PGE	0,00	2.609.826,64	2.609.826,64	1.477.717,95	1.477.717,95	1.132.108,69
644	PLAN NACIONAL FEDER	0,00	4.399.490,62	4.399.490,62	2.340.955,25	2.340.955,25	2.058.535,37
645	PROYECTOS EUROPEOS	0,00	2.809.703,28	2.809.703,28	1.397.838,47	1.397.838,47	1.411.864,81
646	OTROS FONDOS MEC	0,00	2.037.766,46	2.037.766,46	840.365,24	840.365,24	1.197.401,22
647	CÁTEDRAS	0,00	138.948,38	138.948,38	68.883,62	68.883,62	70.064,76
648	FONDOS VICERRECTOR INVESTIGACIÓN Y DESARROLLO	501.071,00	673.744,60	1.174.815,60	577.691,02	577.691,02	597.124,58
649	GASTOS CONVENIOS INTERUNIVERSITARIOS	990.245,00	1.194.129,97	2.184.374,97	551.519,07	551.519,07	1.632.855,90
65	CANTABRIA CAMPUS EXCELENCIA INTERNACIONAL	0,00	118.537,66	118.537,66	0,00	0,00	118.537,66
650	CANTABRIA CAMPUS EXCELENCIA INTERNACIONAL	0,00	118.537,66	118.537,66	0,00		118.537,66
	TOTAL CAPÍTULO 6	17.944.412,00	17.485.572,42	35.429.984,42	16.842.239,61	16.817.039,61	18.612.944,81
7	TRANSFERENCIAS DE CAPITAL						
78	FAMILIAS E INSTITUCIONES SIN FINES DE LUCRO	100.000,00	20.600,00	120.600,00	119.764,87	119.764,87	835,13
781	FUNDACIÓN LEONARDO TORRES QUEVEDO	100.000,00	0,00	100.000,00	99.164,87	99.164,87	835,13
782	IDIVAL	0,00	20.600,00	20.600,00	20.600,00	20.600,00	0,00
	TOTAL CAPÍTULO 7	100.000,00	20.600,00	120.600,00	119.764,87	119.764,87	835,13

UNIVERSIDAD DE CANTABRIA
 F.- MEMORIA
 4.- INFORMACIÓN SOBRE LA GESTIÓN DE LOS GASTOS PÚBLICOS
 3.- CLASIFICACIÓN FUNCIONAL DEL GASTO (1ª PARTE)

CLASIFICACIÓN ORGÁNICA	
CLASIFICACIÓN FUNCIONAL POR PROGRAMAS	PROGRAMA 541 A INVESTIGACIÓN CIENTÍFICA

Ejercicio 2016

CLASIFICACIÓN ECONÓMICA	EXPLICACIÓN	CRÉDITOS PRESUPUESTARIOS			GASTOS COMPROMETIDOS	OBLIGACIONES RECONOCIDAS NETAS	REMANENTES DE CRÉDITO
		INICIALES	MODIFICACIONES	DEFINITIVOS			
9	PASIVOS FINANCIEROS						
91	AMORTIZACIÓN DE PRÉSTAMOS EN MONEDA NACIONAL	507.455,00	0,00	507.455,00	507.449,45	507.449,45	5,55
911	AMORTIZ. ANTICIPOS REEMBOLSABLES A LARGO PLAZO	507.455,00	0,00	507.455,00	507.449,45	507.449,45	5,55
	TOTAL CAPÍTULO 9	507.455,00	0,00	507.455,00	507.449,45	507.449,45	5,55
	TOTAL CAPÍTULO 2	149.778,00	79.298,73	229.076,73	173.476,54	170.696,70	58.380,03
	TOTAL CAPÍTULO 3	62.440,00	0,00	62.440,00	62.437,83	62.437,83	2,17
	TOTAL CAPÍTULO 6	17.944.412,00	17.485.572,42	35.429.984,42	16.842.239,61	16.817.039,61	18.612.944,81
	TOTAL CAPÍTULO 7	100.000,00	20.600,00	120.600,00	119.764,87	119.764,87	835,13
	TOTAL CAPÍTULO 9	507.455,00	0,00	507.455,00	507.449,45	507.449,45	5,55
	TOTAL PROGRAMA 541 A	18.764.085,00	17.585.471,15	36.349.556,15	17.705.368,30	17.677.388,46	18.672.167,69

UNIVERSIDAD DE CANTABRIA

F.- MEMORIA

4.- INFORMACIÓN SOBRE LA GESTIÓN DE LOS GASTOS PÚBLICOS

3.- CLASIFICACIÓN FUNCIONAL DEL GASTO (1ª PARTE)

CLASIFICACIÓN ECONÓMICA	EXPLICACIÓN	CRÉDITOS PRESUPUESTARIOS			Ejercicio 2016		
		INICIALES	MODIFICACIONES	DEFINITIVOS	GASTOS COMPROMETIDOS	OBLIGACIONES RECONOCIDAS NETAS	REMANENTES DE CRÉDITO
	TOTAL PROGRAMA 422 D	87.210.377,00	10.681.973,48	97.892.350,48	87.468.708,50	87.258.189,35	10.634.161,13
	TOTAL PROGRAMA 541 A	18.764.085,00	17.585.471,15	36.349.556,15	17.705.368,30	17.677.388,46	18.672.167,69
	TOTAL OFICINA	105.974.462,00	28.267.444,63	134.241.906,63	105.174.076,80	104.935.577,81	29.306.328,82

UNIVERSIDAD DE CANTABRIA
 F.- MEMORIA
 4.- INFORMACIÓN SOBRE LA GESTIÓN DE LOS GASTOS PÚBLICOS
 3.- CLASIFICACIÓN FUNCIONAL DEL GASTO (2ª PARTE)

CLASIFICACIÓN ORGÁNICA	
CLASIFICACIÓN FUNCIONAL POR PROGRAMAS	PROGRAMA 422 D ENSEÑANZAS UNIVERSITARIAS

Ejercicio 2016

CLASIFICACION ECONÓMICA	EXPLICACIÓN	OBLIGACIONES RECONOCIDAS NETAS HASTA 31-12-2016	OBLIGACIONES RECONOCIDAS NETAS ENERO 2017	TOTAL OBLIGACIONES RECONOCIDAS NETAS	PAGOS REALIZADOS DESDE 1 DE ENERO HASTA 31-12-2016	OBLIGACIONES PENDIENTES DE PAGO HASTA 31-12-2016
1	GASTOS DE PERSONAL					
11	PERSONAL EVENTUAL	83.956,13	0,00	83.956,13	83.956,13	0,00
110	RETRIBUCIONES BÁSICAS Y OTRAS REMUNERACIONES	83.956,13		83.956,13	83.956,13	0,00
12	FUNCIONARIOS	42.946.469,02	0,00	42.946.469,02	42.946.469,02	0,00
120	RETRIBUCIONES BÁSICAS	19.369.758,14	0,00	19.369.758,14	19.369.758,14	0,00
121	RETRIBUCIONES COMPLEMENTARIAS	23.576.710,88	0,00	23.576.710,88	23.576.710,88	0,00
13	LABORALES	17.460.541,24	0,00	17.460.541,24	17.460.541,24	0,00
130	LABORAL FIJO	15.282.849,97	0,00	15.282.849,97	15.282.849,97	0,00
131	RETRIBUCIONES COMPLEMENTARIAS	2.031.764,89	0,00	2.031.764,89	2.031.764,89	0,00
132	OTRO PERSONAL LABORAL	145.926,38	0,00	145.926,38	145.926,38	0,00
15	INCENTIVOS AL RENDIMIENTO	149.530,88	0,00	149.530,88	149.530,88	0,00
150	PRODUCTIVIDAD	149.530,88	0,00	149.530,88	149.530,88	0,00
16	CUOTAS, PRESTACIONES Y GASTOS SOC.	8.721.375,62	0,00	8.721.375,62	8.035.879,51	685.496,11
160	CUOTAS SOCIALES	8.091.116,86	0,00	8.091.116,86	7.405.620,75	685.496,11
162	GASTOS SOCIALES	630.258,76	0,00	630.258,76	630.258,76	0,00
	TOTAL CAPÍTULO 1	69.361.872,89	0,00	69.361.872,89	68.676.376,78	685.496,11

UNIVERSIDAD DE CANTABRIA

F.- MEMORIA

4.- INFORMACIÓN SOBRE LA GESTIÓN DE LOS GASTOS PÚBLICOS

3.- CLASIFICACIÓN FUNCIONAL DEL GASTO (2ª PARTE)

CLASIFICACIÓN ORGÁNICA	
CLASIFICACIÓN FUNCIONAL POR PROGRAMAS	PROGRAMA 422 D ENSEÑANZAS UNIVERSITARIAS

Ejercicio 2016

CLASIFICACIÓN ECONÓMICA	EXPLICACIÓN	OBLIGACIONES RECONOCIDAS NETAS HASTA 31-12-2016	OBLIGACIONES RECONOCIDAS NETAS ENERO 2017	TOTAL OBLIGACIONES RECONOCIDAS NETAS	PAGOS REALIZADOS DESDE 1 DE ENERO HASTA 31-12-2016	OBLIGACIONES PENDIENTES DE PAGO HASTA 31-12-2016
2	GASTOS CORRIENTES EN BIENES Y SERV.					
21	REPARAC.MANTEN. Y CONSERVACIÓN	1.779.965,66	0,00	1.779.965,66	1.775.050,60	4.915,06
211	RED DE COMUNICACIONES	103.012,06	0,00	103.012,06	103.012,06	0,00
212	EDIFICIOS Y OTRAS CONSTRUCCIONES	1.134.614,11	0,00	1.134.614,11	1.134.614,11	0,00
213	MAQUIN., INSTALAC. Y UTILLAJE	199.025,49	0,00	199.025,49	199.025,49	0,00
214	MATERIAL DE TRANSPORTE	4.422,06	0,00	4.422,06	4.422,06	0,00
215	MOBILIARIO Y ENSERES	12.703,60	0,00	12.703,60	12.703,60	0,00
216	EQUIPOS PROCESOS DE INFORMACIÓN	250.327,52	0,00	250.327,52	245.412,46	4.915,06
217	SERVICIOS DE REPROGRAFÍA	75.860,82	0,00	75.860,82	75.860,82	0,00
22	MATERIAL, SUMINISTROS Y OTROS	9.653.846,46	0,00	9.653.846,46	9.611.069,62	42.776,84
220	MATERIAL DE OFICINA	250.836,41	0,00	250.836,41	250.436,52	399,89
221	SUMINISTROS	2.165.262,54	0,00	2.165.262,54	2.132.041,67	33.220,87
222	COMUNICACIONES	415.795,57	0,00	415.795,57	415.795,57	0,00
223	TRANSPORTES	22.020,66	0,00	22.020,66	22.020,66	0,00
224	PRIMAS DE SEGUROS	20.361,21	0,00	20.361,21	20.361,21	0,00
225	TRIBUTOS	4.295,15	0,00	4.295,15	4.295,15	0,00
226	GASTOS DIVERSOS	2.437.518,15	0,00	2.437.518,15	2.428.368,15	9.150,00
227	TRABAJOS REALIZADOS POR OTRAS EMPRESAS	2.842.671,19	0,00	2.842.671,19	2.842.671,19	0,00
228	DEPORTES	123.942,86	0,00	123.942,86	123.942,86	0,00
229	GASTOS DESCENTRALIZADOS CENTROS,DPTOS. E INST.	1.371.142,72	0,00	1.371.142,72	1.371.136,64	6,08
23	INDEMNIZACIONES POR RAZÓN SERVICIO	343.957,78	0,00	343.957,78	343.957,78	0,00
230	DIETAS Y LOCOMOCIÓN	216.184,88	0,00	216.184,88	216.184,88	0,00
233	OTRAS INDEMNIZACIONES	127.772,90	0,00	127.772,90	127.772,90	0,00
24	GASTOS DE PUBLICACIONES	64.176,08	0,00	64.176,08	64.176,08	0,00
240	GASTOS DE EDICIÓN Y DISTRIBUCIÓN	64.176,08	0,00	64.176,08	64.176,08	0,00
25	CANTABRIA CAMPUS DE EXCELENCIA INTERNACIONAL	21.462,49	0,00	21.462,49	21.462,49	0,00
250	CANTABRIA CAMPUS DE EXCELENCIA INTERNACIONAL	21.462,49	0,00	21.462,49	21.462,49	0,00
	TOTAL CAPÍTULO 2	11.863.408,47	0,00	11.863.408,47	11.815.716,57	47.691,90

CLASIFICACIÓN ORGÁNICA	
CLASIFICACIÓN FUNCIONAL POR PROGRAMAS	PROGRAMA 422 D ENSEÑANZAS UNIVERSITARIAS

Ejercicio 2016

CLASIFICACIÓN ECONÓMICA	EXPLICACIÓN	OBLIGACIONES RECONOCIDAS NETAS HASTA 31-12-2016	OBLIGACIONES RECONOCIDAS NETAS ENERO 2017	TOTAL OBLIGACIONES RECONOCIDAS NETAS	PAGOS REALIZADOS DESDE 1 DE ENERO HASTA 31-12-2016	OBLIGACIONES PENDIENTES DE PAGO HASTA 31-12-2016
3	GASTOS FINANCIEROS					
34	DEPÓSITOS Y FIANZAS	332,26	0	332,26	332,26	0
341	INTERESES DE FIANZAS	332,26		332,26	332,26	0,00
35	INTERESES DE DEMORA Y OTROS GASTOS FINANCIEROS	44.156,83	0,00	44.156,83	44.156,83	0,00
352	INTERESES DE DEMORA	44.156,83	0,00	44.156,83	44.156,83	0,00
	TOTAL CAPÍTULO 3	44.489,09	0,00	44.489,09	44.489,09	0,00
4	TRANSFERENCIAS CORRIENTES					
48	BECAS Y AYUDAS	1.926.276,38	0,00	1.926.276,38	1.920.091,33	6.185,05
481	SUBVENCIONES Y AYUDAS DEL VIC.DIF.CONOCIMIENTO Y P.SOCIAL	1.000,00	0,00	1.000,00	1.000,00	0,00
484	A ORGANOS DE REPRESENTACIÓN Y SEC.SINDICALES	4.992,00	0,00	4.992,00	4.992,00	0,00
487	BECAS Y AYUDAS PROGRAMA ERASMUS	929.865,23	0,00	929.865,23	929.865,23	0,00
488	BECAS DE COLABORACIÓN Y FORMACIÓN	861.534,15	0,00	861.534,15	855.349,10	6.185,05
489	OTRAS SUBVENCIONES, BECAS Y AYUDAS	128.885,00	0,00	128.885,00	128.885,00	0,00
	TOTAL CAPÍTULO 4	1.926.276,38	0,00	1.926.276,38	1.920.091,33	6.185,05
6	INVERSIONES REALES					
62	INVERSIÓN NUEVA ASOCIADA AL FUNCIONAMIENTO SERVICIOS	3.489.776,78	0,00	3.489.776,78	3.489.776,78	0,00
620	EDIFICIOS Y OTRAS CONSTRUCCIONES	1.483.398,99	0,00	1.483.398,99	1.483.398,99	0,00
621	MAQUINARIA, INSTALACIONES Y UTILLAJE	1.707,36	0,00	1.707,36	1.707,36	0,00
622	MAQUINARIA E INSTALACIONES	3.019,93	0,00	3.019,93	3.019,93	0,00
623	EQUIPAMIENTO DOCENTE	17.480,02	0,00	17.480,02	17.480,02	0,00
625	MOBILIARIO Y ENSERES	66.541,80	0,00	66.541,80	66.541,80	0,00
626	MATERIAL INFOMÁTICO INVENTARIABLE	374.743,62	0,00	374.743,62	374.743,62	0,00
628	FONDOS BIBLIOTECA	1.518.562,71	0,00	1.518.562,71	1.518.562,71	0,00
629	OTROS	24.322,35	0,00	24.322,35	24.322,35	0,00

UNIVERSIDAD DE CANTABRIA
 F.- MEMORIA
 4.- INFORMACIÓN SOBRE LA GESTIÓN DE LOS GASTOS PÚBLICOS
 3.- CLASIFICACIÓN FUNCIONAL DEL GASTO (2ª PARTE)

CLASIFICACIÓN ORGÁNICA	
CLASIFICACIÓN FUNCIONAL POR PROGRAMAS	PROGRAMA 422 D ENSEÑANZAS UNIVERSITARIAS

Ejercicio 2016

CLASIFICACIÓN ECONÓMICA	EXPLICACIÓN	OBLIGACIONES RECONOCIDAS NETAS HASTA 31-12-2016	OBLIGACIONES RECONOCIDAS NETAS ENERO 2017	TOTAL OBLIGACIONES RECONOCIDAS NETAS	PAGOS REALIZADOS DESDE 1 DE ENERO HASTA 31-12-2016	OBLIGACIONES PENDIENTES DE PAGO HASTA 31-12-2016
63	INVERSIÓN REPOSICIÓN ASOCIADA AL FUNCIONAMIENTO SERV.	476.939,64	0,00	476.939,64	476.939,64	0,00
630	EDIFICIOS Y OTRAS CONSTRUCCIONES (RAM)	476.939,64	0,00	476.939,64	476.939,64	0,00
65	CANTABRIA CAMPUS EXCELENCIA INTERNACIONAL	53.039,10	0,00	53.039,10	52.357,92	681,18
650	CANTABRIA CAMPUS EXCELENCIA INTERNACIONAL	53.039,10	0,00	53.039,10	52.357,92	681,18
69	INVERSIONES INMATERIAL TÍTULOS PROPIOS	0,00	0,00	0,00	0,00	0,00
690	TÍTULOS PROPIOS Y POSTGRADO	0,00	0,00	0,00	0,00	0,00
	TOTAL CAPÍTULO 6	4.019.755,52	0,00	4.019.755,52	4.019.074,34	681,18
8	ACTIVOS FINANCIEROS					
83	CONCESIÓN DE PRÉSTAMOS	42.386,00	0,00	42.386,00	42.386,00	0,00
830	PRÉSTAMOS A CORTO PLAZO AL PERSONAL	42.386,00	0,00	42.386,00	42.386,00	0,00
87	APORTACIONES PATRIMONIALES	1,00	0,00	1,00	1,00	0,00
871	APORTACIÓN DOTACIÓN FUNDACIONAL	1,00	0,00	1,00	1,00	0,00
	TOTAL CAPÍTULO 8	42.387,00	0,00	42.387,00	42.387,00	0,00
	TOTAL CAPÍTULO 1	69.361.872,89	0,00	69.361.872,89	68.676.376,78	685.496,11
	TOTAL CAPÍTULO 2	11.863.408,47	0,00	11.863.408,47	11.815.716,57	47.691,90
	TOTAL CAPÍTULO 3	44.489,09	0,00	44.489,09	44.489,09	0,00
	TOTAL CAPÍTULO 4	1.926.276,38	0,00	1.926.276,38	1.920.091,33	6.185,05
	TOTAL CAPÍTULO 6	4.019.755,52	0,00	4.019.755,52	4.019.074,34	681,18
	TOTAL CAPÍTULO 8	42.387,00	0,00	42.387,00	42.387,00	0,00
	TOTAL PROGRAMA 422 D	87.258.189,35	0,00	87.258.189,35	86.518.135,11	740.054,24

UNIVERSIDAD DE CANTABRIA

F.- MEMORIA

4.- INFORMACIÓN SOBRE LA GESTIÓN DE LOS GASTOS PÚBLICOS

3.- CLASIFICACIÓN FUNCIONAL DEL GASTO (2ª PARTE)

CLASIFICACIÓN ORGÁNICA	
CLASIFICACIÓN FUNCIONAL POR PROGRAMAS	PROGRAMA 541 A INVESTIGACIÓN CIENTÍFICA

Ejercicio 2016

CLASIFICACIÓN ECONÓMICA	EXPLICACIÓN	OBLIGACIONES RECONOCIDAS NETAS HASTA 31-12-2016	OBLIGACIONES RECONOCIDAS NETAS ENERO 2017	TOTAL OBLIGACIONES RECONOCIDAS NETAS	PAGOS REALIZADOS DESDE 1 DE ENERO HASTA 31-12-2016	OBLIGACIONES PENDIENTES DE PAGO HASTA 31-12-2016
2	GASTOS CORRIENTES EN BIENES Y SERV.					
20	ARRENDAMIENTOS	0,00	0,00	0,00	0,00	0,00
202	EDIFICIOS Y OTRAS CONSTRUCCIONES	0,00		0,00		0,00
21	REPARACIÓN Y CONSERVACIÓN	28.582,90	0,00	28.582,90	28.582,90	0,00
212	EDIFICIOS Y OTRAS CONSTRUCCIONES	0,00	0,00	0,00		0,00
213	MAQUINARIA, INSTALACIONES Y UTILLAJE	27.191,12	0,00	27.191,12	27.191,12	0,00
214	MATERIAL DE TRANSPORTE	976,02		976,02	976,02	0,00
215	MOBILIARIO Y ENSERES	67,76		67,76	67,76	0,00
216	EQUIPOS PROCESOS DE INFORMACIÓN	348,00		348,00	348,00	0,00
22	MATERIAL, SUMINISTROS Y OTROS	137.999,21	0,00	137.999,21	137.999,21	0,00
220	MATERIAL DE OFICINA	8.118,17	0,00	8.118,17	8.118,17	0,00
221	SUMINISTROS	69.301,23	0,00	69.301,23	69.301,23	0,00
222	COMUNICACIONES	4.585,93	0,00	4.585,93	4.585,93	0,00
223	TRANSPORTES	414,86	0,00	414,86	414,86	0,00
224	PRIMAS DE SEGUROS	417,26		417,26	417,26	0,00
226	GASTOS DIVERSOS	47.901,76	0,00	47.901,76	47.901,76	0,00
227	TRABAJOS REALIZADOS POR OTRAS EMPRESAS	7.260,00		7.260,00	7.260,00	0,00
23	INDEMNIZACIONES POR RAZÓN SERVICIO	3.624,65	0,00	3.624,65	3.624,65	0,00
230	DIETAS Y LOCOMOCIÓN	3.624,65	0,00	3.624,65	3.624,65	0,00
25	CCEI	489,94	0,00	489,94	489,94	0,00
250	CCEI	489,94	0,00	489,94	489,94	0,00
	TOTAL CAPÍTULO 2	170.696,70	0,00	170.696,70	170.696,70	0,00

UNIVERSIDAD DE CANTABRIA
 F.- MEMORIA
 4.- INFORMACIÓN SOBRE LA GESTIÓN DE LOS GASTOS PÚBLICOS
 3.- CLASIFICACIÓN FUNCIONAL DEL GASTO (2ª PARTE)

CLASIFICACIÓN ORGÁNICA	
CLASIFICACIÓN FUNCIONAL POR PROGRAMAS	PROGRAMA 541 A INVESTIGACIÓN CIENTÍFICA

Ejercicio 2016

CLASIFICACIÓN ECONÓMICA	EXPLICACIÓN	OBLIGACIONES RECONOCIDAS NETAS HASTA 31-12-2016	OBLIGACIONES RECONOCIDAS NETAS ENERO 2017	TOTAL OBLIGACIONES RECONOCIDAS NETAS	PAGOS REALIZADOS DESDE 1 DE ENERO HASTA 31-12-2016	OBLIGACIONES PENDIENTES DE PAGO HASTA 31-12-2016
3	GASTOS FINANCIEROS					
31	PRÉSTAMOS EN MONEDA NACIONAL	62.437,83	0,00	62.437,83	62.437,83	0,00
310	INTERESES Y OTROS GASTOS DE PRÉSTAMOS	62.437,83		62.437,83	62.437,83	0,00
	TOTAL CAPÍTULO 3	62.437,83	0,00	62.437,83	62.437,83	0,00
6	INVERSIONES REALES					
62	INVERSIÓN NUEVA ASOCIADA AL FUNC.SERV.	303.955,07	0,00	303.955,07	303.955,07	0,00
624	EQUIPAMIENTO INVESTIGADOR	290.041,00	0,00	290.041,00	290.041,00	0,00
625	MOBILIARIO Y ENSERES	11.895,63	0,00	11.895,63	11.895,63	0,00
626	MATERIAL INFOMÁTICO INVENTARIABLE	2.018,44	0,00	2.018,44	2.018,44	0,00
629	OTROS	0,00		0,00		0,00
64	GASTOS EN INVERSIONES DE CARÁCTER INM.	16.513.084,54	0,00	16.513.084,54	16.332.113,91	180.970,63
640	GASTOS EN INVERSIÓN DE CARÁCTER INMATERIAL	5.477.087,44	0,00	5.477.087,44	5.418.047,71	59.039,73
641	BOLSAS Y AYUDAS	292.421,79	0,00	292.421,79	292.421,79	0,00
642	BECAS Y CONTRATOS	3.488.604,69	0,00	3.488.604,69	3.431.406,25	57.198,44
643	PLAN NACIONAL PGE	1.477.717,95	0,00	1.477.717,95	1.468.742,95	8.975,00
644	PLAN NACIONAL FEDER	2.340.955,25	0,00	2.340.955,25	2.318.205,55	22.749,70
645	PROYECTOS EUROPEOS	1.397.838,47		1.397.838,47	1.377.577,56	20.260,91
646	OTROS FONDOS MEC	840.365,24	0,00	840.365,24	834.360,50	6.004,74
647	CÁTEDRAS	68.883,62	0,00	68.883,62	68.102,83	780,79
648	FONDOS VICERRECTOR INVESTIGACIÓN Y DESARROLLO	577.691,02	0,00	577.691,02	577.691,02	0,00
649	GASTOS CONVENIOS INTERUNIVERSITARIOS	551.519,07	0,00	551.519,07	545.557,75	5.961,32
65	CANTABRIA CAMPUS EXCELENCIA INTERNACIONAL	0,00	0,00	0,00	0,00	0,00
650	CANTABRIA CAMPUS EXCELENCIA INTERNACIONAL	0,00	0,00	0,00		0,00
	TOTAL CAPÍTULO 6	16.817.039,61	0,00	16.817.039,61	16.636.068,98	180.970,63

UNIVERSIDAD DE CANTABRIA
 F.- MEMORIA
 4.- INFORMACIÓN SOBRE LA GESTIÓN DE LOS GASTOS PÚBLICOS
 3.- CLASIFICACIÓN FUNCIONAL DEL GASTO (2ª PARTE)

CLASIFICACIÓN ORGÁNICA	
CLASIFICACIÓN FUNCIONAL POR PROGRAMAS	PROGRAMA 541 A INVESTIGACIÓN CIENTÍFICA

Ejercicio 2016

CLASIFICACIÓN ECONÓMICA	EXPLICACIÓN	OBLIGACIONES RECONOCIDAS NETAS HASTA 31-12-2016	OBLIGACIONES RECONOCIDAS NETAS ENERO 2017	TOTAL OBLIGACIONES RECONOCIDAS NETAS	PAGOS REALIZADOS DESDE 1 DE ENERO HASTA 31-12-2016	OBLIGACIONES PENDIENTES DE PAGO HASTA 31-12-2016
7	TRANSFERENCIAS DE CAPITAL					
78	FAMILIAS E INSTITUCIONES SIN FINES DE LUCRO	119.764,87	0,00	119.764,87	119.764,87	0,00
781	FUNDACIÓN LEONARDO TORRES QUEVEDO	99.164,87		99.164,87	99.164,87	0,00
782	IDIVAL	20.600,00		20.600,00	20.600,00	0,00
	TOTAL CAPÍTULO 7	119.764,87	0,00	119.764,87	119.764,87	0,00
9	PASIVOS FINANCIEROS					
91	AMORTIZACIÓN DE PRÉSTAMOS EN MONEDA NACIONAL	507.449,45	0,00	507.449,45	507.449,45	0,00
911	AMORTIZ. ANTICIPOS REEMBOLSABLES A LARGO PLAZO	507.449,45		507.449,45	507.449,45	0,00
	TOTAL CAPÍTULO 9	507.449,45	0,00	507.449,45	507.449,45	0,00
	TOTAL CAPÍTULO 2	170.696,70	0,00	170.696,70	170.696,70	0,00
	TOTAL CAPÍTULO 3	62.437,83	0,00	62.437,83	62.437,83	0,00
	TOTAL CAPÍTULO 6	16.817.039,61	0,00	16.817.039,61	16.636.068,98	180.970,63
	TOTAL CAPÍTULO 7	119.764,87	0,00	119.764,87	119.764,87	0,00
	TOTAL CAPÍTULO 9	507.449,45	0,00	507.449,45	507.449,45	0,00
	TOTAL PROGRAMA 541 A	17.677.388,46	0,00	17.677.388,46	17.496.417,83	180.970,63

UNIVERSIDAD DE CANTABRIA
F.- MEMORIA
4.- INFORMACIÓN SOBRE LA GESTIÓN DE LOS GASTOS PÚBLICOS
3.- CLASIFICACIÓN FUNCIONAL DEL GASTO (2ª PARTE)

Ejercicio 2016

CLASIFICACIÓN	EXPLICACIÓN	OBLIGACIONES RECONOCIDAS NETAS HASTA 31-12-2016	OBLIGACIONES RECONOCIDAS NETAS ENERO 2016	TOTAL OBLIGACIONES RECONOCIDAS NETAS	PAGOS REALIZADOS DESDE 1 DE ENERO HASTA 31-12-2016	OBLIGACIONES PENDIENTES DE PAGO HASTA 31-12-2016
ECONÓMICA						
	TOTAL PROGRAMA 422 D	87.258.189,35	0,00	87.258.189,35	86.518.135,11	740.054,24
	TOTAL PROGRAMA 541 A	17.677.388,46	0,00	17.677.388,46	17.496.417,83	180.970,63
	TOTAL OFICINA	104.935.577,81	0,00	104.935.577,81	104.014.552,94	921.024,87

F.- MEMORIA

4.- Información sobre la ejecución del Gasto público

4.4.- Ejecución de Proyectos de inversión

F.4.4.) EJECUCIÓN DE PROYECTOS DE INVERSIÓN

EJERCICIO 2016

CODIGO	DENOMINACIÓN	EJERCICIO INICIAL	EJERCICIO FINAL	INVERSIÓN REALIZADA O.RECONOCIDAS			INVERSIÓN A REALIZAR PENDIENTES			TOTAL INVERSIÓN
				A 1 DE ENERO	EN EL EJERCICIO	TOTAL ACUMULADO	EJERCICIO 2017	EJERCICIO 2018	EJERCICIO 2019	
QEDO-620	ESCUELA DE DOCTORADO	2015	2016	11.224,00	271.717,94	282.941,94	59.531,19	0,00	0,00	342.473,13
0000-630	FACHADAS CAMINOS	2016	2017	0	48.709,64	48.709,64	33.180,78	0,00	0,00	81.890,42
0000-630	FACHADAS MEDICINA	2016	2017	0	11.471,32	11.471,32	699.402,76	0,00	0,00	710.874,08
QNLU-620	LUCERNARIO BIBLIOTECA	2016	2017	0	17.917,51	17.917,51	602.082,49	0,00	0,00	620.000,00
0000-630	SALAS DE CALDERAS	2016	2017	0	10.890,00	10.890,00	254.732,10	0,00	0,00	265.622,10

F.- MEMORIA

4.- Información sobre la ejecución del Gasto público

4.5.- Contratación administrativa

F.- MEMORIA

4.- Información sobre la ejecución del Gasto público

4.5.- Contratación administrativa

- Formas de adjudicación

I. CONTRATACIÓN ADMINISTRATIVA. PROCEDIMIENTOS Y FORMAS DE ADJUDICACIÓN

TIPO DE CONTRATO	PROCEDIMIENTO ABIERTO		PROCEDIMIENTO RESTRINGIDO		PROCEDIMIENTO NEGOCIADO		DIALOGO COMPETITIVO	ADJUDICACIÓN DIRECTA	TOTAL
	MULTIPLIC CRITERIO	ÚNICO CRITERIO	MULTIPLIC CRITERIO	ÚNICO CRITERIO	CON PUBLICIDAD	SIN PUBLICIDAD			
• De obras	289.213,60					391.560,22			680.773,82
• De suministro	317.360,03	153.154,31				505.444,29			975.958,63
• Patrimoniales									
• De gestión de servicios públicos									
• De servicios	4.753.871,94	761.662,00				172.000,45			5.687.534,39
• De concesión de obra pública									
• De colaboración entre el sector público y el sector privado									
• De carácter administrativo especial									
• Otros									

F.- MEMORIA

4.- Información sobre la ejecución del Gasto público

4.5.- Contratación administrativa

- Situación de los contratos

II. CONTRATACIÓN ADMINISTRATIVA. SITUACIÓN DE LOS CONTRATOS

TIPO DE CONTRATO	PENDIENTE DE ADJUDICAR A 1 DE ENERO	CONVOCADO EN EL EJERCICIO	ADJUDICADO EN EL EJERCICIO	PENDIENTE DE ADJUDICAR A 31 DE DICIEMBRE
• De obras	481.081,06	1.569.347,89	680.773,82	1.228.079,32
• De suministro	504.103,92	1.022.513,56	975.958,63	536.183,10
• Patrimoniales				
• De gestión de servicios públicos				
• De servicios	751.280,86	5.812.172,45	5.687.534,39	458.103,97
• De concesión de obra pública				
• De colaboración entre el sector público y el sector privado				
• De carácter administrativo especial				
• Otros				

RELACION DE CONTRATISTAS CON ADJUDICACIONES QUE REPRESENTAN MÁS DEL 5% DEL TOTAL 2016

Código de la persona	Nombre de la persona	Código del expediente	Descripción de procedimiento adjudicación	Objeto contrato	Fecha adjudicación	Importe oferta económica
U87662573	IMESAPI, S.A. - LUMICAN, S.A. UNIÓN TEMPORAL DE EMPRESAS	2016/ABRSER005	abierto	SERVICIO DE MANTENIMIENTO INTEGRAL DE LOS EDIFICIOS E INSTALACIONES DE LA UNIVERSIDAD DE CANTABRIA	26/10/2016	1.220.339,99
A28229813	VIAJES EL CORTE INGLES S.A.	2016/ABRSER006	abierto	SERVICIO DE AGENCIA DE VIAJES PARA LA UNIVERSIDAD DE CANTABRIA	10/10/2016	1.100.000,00
A86340098	CLECE SEGURIDAD, S.A.U.	2016/ABRSER007	abierto	SERVICIO DE VIGILANCIA Y SEGURIDAD, Y CONSERVACIÓN Y MANTENIMIENTO DE LOS SISTEMAS DE CONTROL DE ACCESOS DE LA UNIVERSIDAD DE CANTABRIA	19/10/2016	2.433.531,95
B39363387	AMBAR TELECOMUNICACIONES, S.L.	2015/ABRSER023	abierto	SERVICIO DE MANTENIMIENTO DE LA INFRAESTRUCTURA DE RED DE COMUNICACIONES Y SERVICIOS DE LA RED, QUE INCLUYE EL SUMINISTRO DE BALANCEADORES DE SERVICIOS PARA LA UNIVERSIDAD DE CANTABRIA	06/04/2016	603.789,79

F.- MEMORIA

4.- Información sobre la ejecución del Gasto público

4.6.- Transferencias y subvenciones concedidas

F.- MEMORIA

4.- Información sobre la ejecución del Gasto público

4.6.- Transferencias y subvenciones concedidas

a) Transferencias y subvenciones de capital
concedidas

UNIVERSIDAD DE CANTABRIA
F.- MEMORIA
4.- INFORMACIÓN SOBRE LA GESTIÓN DE LOS GASTOS PÚBLICOS
6.- TRANSFERENCIAS Y SUBVENCIONES CONCEDIDAS
a) TRANSFERENCIAS Y SUBVENCIONES DE CAPITAL CONCEDIDAS

Ejercicio 2016

APLICACIÓN	EXPLICACIÓN	CRÉDITOS	GASTOS	OBLIGACIONES	PAGOS
		DEFINITIVOS	COMPROMETIDOS	RECONOCIDAS NETAS	REALIZADOS NETOS
781	FUNDACIÓN LEONARDO TORRES QUEVEDO	100.000,00	99.164,87	99.164,87	99.164,87
782	INDIVIDUAL	20.600,00	20.600,00	20.600,00	20.600,00
	TOTAL ARTÍCULO 78	120.600,00	119.764,87	119.764,87	119.764,87
	TOTAL	120.600,00	119.764,87	119.764,87	119.764,87

F.- MEMORIA

4.- Información sobre la ejecución del Gasto público

4.6.- Transferencias y subvenciones concedidas

b) Transferencias y subvenciones corrientes
concedidas

UNIVERSIDAD DE CANTABRIA

F.- MEMORIA

4.- INFORMACIÓN SOBRE LA GESTIÓN DE LOS GASTOS PÚBLICOS

6.- TRANSFERENCIAS Y SUBVENCIONES CONCEDIDAS

b) TRANSFERENCIAS Y SUBVENCIONES CORRIENTES CONCEDIDAS

Ejercicio 2016

APLICACIÓN	EXPLICACIÓN	CRÉDITOS	GASTOS	OBLIGACIONES	PAGOS REALIZADOS
		DEFINITIVOS	COMPROMETIDOS	RECONOCIDAS NETAS	NETOS
481	SUBVENCIONES Y AYUDAS DEL VICERRECT. ESTUDIANTES	1.000,00	1.000,00	1.000,00	1.000,00
481.00	AYUDAS DEPORTIVAS	1.000,00	1.000,00	1.000,00	1.000,00
484	ÓRGANOS DE REPRESENTACIÓN Y SEC.SINDICALES	4.992,00	4.992,00	4.992,00	4.992,00
484.01	FETE-UGT	1.797,00	1.797,00	1.797,00	1.797,00
484.02	CCOO	1.683,00	1.683,00	1.683,00	1.683,00
484.03	CSI CSIF	1.512,00	1.512,00	1.512,00	1.512,00
487	BECAS Y AYUDAS PROGRAMA ERASMUS	1.457.677,44	929.865,23	929.865,23	929.865,23
487.08	BECAS Y AYUDAS MOVILIDAD PAS	8.780,00	0,00	0,00	0,00
487.09	BECAS Y AYUDAS MOVILIDAD PROFESORADO	36.550,00	19.507,21	19.507,21	19.507,21
487.14	2014/2015 BECAS MOVILIDAD ESTUDIANTES	48.043,05	17.500,25	17.500,25	17.500,25
487.15	2015/2016 BECAS MOVILIDAD ESTUDIANTES	172.492,97	134.511,37	134.511,37	134.511,37
487.16		1.191.811,42	758.346,40	758.346,40	758.346,40
488	BECAS DE COLABORACIÓN Y FORMACIÓN	975.368,91	861.534,15	861.534,15	855.349,10
488.05	BECAS POSTGRADO UNIV.IBEROAMERICANAS	50.000,00	34.858,60	34.858,60	34.858,60
488.07	AULAS INFORMÁTICAS	48.505,36	47.578,78	47.578,78	47.014,94
488.10	BECAS PRÁCTICAS PROFESIONALES EN EMPRESAS	641.406,20	574.518,86	574.518,86	570.603,70
488.11	BECAS CONSEJO DE ESTUDIANTES	17.553,54	17.854,89	17.854,89	17.713,93
488.13	BECA DE COLABORACIÓN SOUCAN	11.900,00	12.041,45	12.041,45	11.970,97
488.99	OTRAS BECAS COLABORACIÓN Y FORMACIÓN	206.003,81	174.681,57	174.681,57	173.186,96
489	OTRAS SUBVENCIONES, BECAS Y AYUDAS	418.524,76	128.885,00	128.885,00	128.885,00
489.00	CONSEJO SOCIAL	1.000,00	0,00	0,00	0,00
489.02	ORGANIZACIONES ESTUDIANTILES	11.850,00	9.575,00	9.575,00	9.575,00
489.60	SUBV. Y AYUDAS VICERRECT. ESTUDIANTES	1.500,00	1.000,00	1.000,00	1.000,00
489.61	SUBV. Y AYUDAS VICERRECT. CULTURA Y PARTICIP. SOCIAL	1.000,00	1.000,00	1.000,00	1.000,00
489.68	BECAS MASTER OFICIAL	46.018,98	46.018,98	46.018,98	46.018,98
489.77	BECAS Y AYUDAS A ALUMNOS DE POSTGRADO	3.000,00	0,00	0,00	0,00
489.81	PROGRAMA REGIONAL DE BECAS	282.864,76	0,00	0,00	0,00
489.82	FONDO DE CONTINGENCIA SOCIAL	71.291,02	71.291,02	71.291,02	71.291,02
	TOTAL ARTÍCULO 48	2.857.563,11	1.926.276,38	1.926.276,38	1.920.091,33
	TOTAL	2.857.563,11	1.926.276,38	1.926.276,38	1.920.091,33

F.- MEMORIA

4.- Información sobre la ejecución del Gasto público

4.7.- Convenios

RELACIÓN DE CONVENIOS



ANUALIDAD 2016



Anualidad	Nº Documento	F. Inicio	F. Contrato	F. Finalización	Descripción	Importe	Tercero
2016	9	13-01-2016	30-12-2015	16-09-2016	Convenio de colaboración entre la Universidad de Cantabria y la Productora de Cine y Televisión Plano a Plano, S.L.	-	PLANO A PLANO PRODUCTORA DE CINE Y TV. S.L.
2016	10	11-01-2016	11-01-2016	11-01-2018	Convenio marco de colaboración entre la Universidad de Cantabria y CEOE-CEPYME Cantabria	-	CEOE CEPYME
2016	15	19-01-2016	19-01-2016	19-01-2019	Convenio marco de colaboración entre Viesgo y la Universidad de Cantabria para el desarrollo de I+D+i en el área de "La transformación del sector energético"	-	VIESGO INFRAESTRUCTURAS ENERGTICAS, S.L.
2016	16	19-01-2016	19-01-2016	19-01-2018	Convenio de colaboración entre Viesgo y la Universidad de Cantabria para la creación de una Cátedra Universitaria denominada "Cátedra Universitaria de Energía Viesgo"	51.000,00	VIESGO INFRAESTRUCTURAS ENERGTICAS, S.L.
2016	24	22-12-2015	22-12-2015		Convenio de colaboración entre la Asociación Ser Joven y la Universidad de Cantabria para la difusión y promoción del voluntariado entre la comunidad universitaria	-	Asociación SER JOVEN
2016	25	21-12-2015	21-12-2015	30-09-2016	Convenio de colaboración entre el Ministerio de Educación, Cultura y Deporte y la Universidad de Cantabria, para la gestión de ayudas Erasmus.es, financiadas por el Ministerio de Educación, Cultura y Deporte, en el marco del Programa Erasmus+	36.400,00	MINISTERIO DE EDUCACION Y CULTURA
2016	26	03-02-2016	03-02-2016	03-02-2021	Acuerdo marco de cooperación entre la Universidad de Cantabria y la Universidad Mohamed V de Rabat (Marruecos)	-	UNIVERSIDAD MOHAMED V DE RABAT
2016	27	03-02-2016	03-02-2016	03-02-2021	Acuerdo de intercambio de estudiantes entre la Universidad de Cantabria y la Universidad Mohamed V de Rabat (Marruecos)	-	UNIVERSIDAD MOHAMED V DE RABAT
2016	28	03-02-2016	03-02-2016	03-02-2021	Acuerdo marco de cooperación entre la Universidad de Cantabria y la Universidad IBN Tofail de Kenitra (Marruecos)	-	UNIVERSIDAD IBN TOFAIL DE KENITRA (MARRUECOS)
2016	29	03-02-2016	03-02-2016	03-02-2021	Acuerdo de intercambio de estudiantes entre la Universidad IBS Tofail de Kenitra (Marruecos)	-	UNIVERSIDAD IBN TOFAIL DE KENITRA (MARRUECOS)
2016	31	04-02-2016	04-02-2016		Convenio marco de colaboración entre la Fundación Vicente Ferrer y la Universidad de Cantabria	-	Fundación VICENTE FERRER
2016	34	04-02-2016	04-01-2016	31-12-2018	Convenio de colaboración entre la Universidad de Cantabria, La Asociación Cántabra de empresa Familiar, El Instituto de la Empresa Familiar, y el Banco Santander para el seguimiento de las actividades de la "Cátedra Santander de Empresa Famular"	-	Asociación CANTABRA E.FAMIL, INSITUT. FAMILIAR-B.SANTANDER
2016	35	23-02-2016	23-02-2016	31-12-2016	Convenio de cooperación para la convocatoria de los XIV Premios Ucem al Emprendedor entre la Universidad de Cantabria y la Fundación Caja Rural de Burgos	-	FUNDACION DE CAJA RURAL DE BURGOS

RELACIÓN DE CONVENIOS



ANUALIDAD 2016



Anualidad	Nº Documento	F. Inicio	F. Contrato	F. Finalización	Descripción	Importe	Tercero
2016	36	23-03-2016	23-02-2016	31-12-2016	Convenio de cooperación para la convocatoria de los XIV Premios Ucem al Emprendedor Universitario entre la Universidad de Cantabria y el Ayuntamiento de Torrelavega	-	AYUNTAMIENTO DE TORRELAVEGA
2016	37	23-02-2016	23-02-2016	31-12-2016	Convenio de cooperación para la convocatoria de los XIV Premios Ucem al Emprendedor Universitario entre la Universidad de Cantabria y el Ayuntamiento de Camargo	-	AYUNTAMIENTO DE CAMARGO
2016	38	23-02-2016	23-02-2016	31-12-2016	Convenio de cooperación para la convocatoria de los XIV Premios UCem al Emprendedor Universitario entre la Universidad de Cantabria y el Ayuntamiento de El Astillero	-	AYUNTAMIENTO DE EL ASTILLERO
2016	39	23-02-2016	23-02-2016	31-12-2016	Convenio de cooperación para la convocatoria de los XIV Premios UCem al Emprendedor Universitario entre la Universidad de Cantabria y el Ayuntamiento de Santa Cruz de Bezana	-	AYTO. DE SANTA CRUZ DE BEZANA
2016	43	23-02-2016	23-02-2016	31-12-2016	Convenio de cooperación para la convocatoria de los XIV Premios UCem al Emprendedor Universitario entre la Universidad de Cantabria y Santurban, S.A.	-	SANTURBAN,S.A.
2016	44	23-02-2016	23-02-2016		Acuerdo de cooperación entre la Universidad de Cantabria y Macquaire University de Sydney (Australia) para la cotutela de una tesis doctoral	-	MACQUAIRE UNIVERSITY DE SYDNEY
2016	47	23-02-2016	23-02-2016	30-06-2016	Adenda al Convenio de colaboración suscrito el 7 de diciembre de 2015 entre el Servicio Cántabro de Empleo y la Universidad de Cantabria para Formación de Posgrado. Curso académico 2015/2016	-	SERVICIO CANTABRO DE EMPLEO
2016	49	29-01-2016	29-01-2016	31-12-2016	Convenio específico de colaboración entre la Agencia Cántabra de Administración Tributaria del Gobierno de Cantabria y la Universidad de Cantabria para becas. Programa de Master en Tributación	11.985,00	AGENCIA CANTABRA DE Administración TRIBUTARIA (ACAT)
2016	50	02-02-2016	02-02-2016	02-02-2018	Anexo al "Convenio marco de colaboración entre el Ayuntamiento de Santander y la Universidad de Cantabria para el intercambio de infraestructuras de comunicaciones" para regular la colaboración con el laboratorio de tráfico	-	AYUNTAMIENTO DE SANTANDER
2016	51	29-02-2016	29-02-2016		Convenio marco de colaboración entre la Universidad de Cantabria y CERMI Cantabria para la gestión del conocimiento e innovación en discapacidad	-	COMITE AUTONOMICO DE ENTIDADES DE REPRESENTANTES DE MINUSVA
2016	55	15-02-2016	15-02-2016		Convenio de colaboración entre ASCASAM y la Universidad de Cantabria para la difusión y promoción del voluntariado entre la comunidad universitaria.	-	Asociación CμNTABRA PRO SALUD MENTAL (ASCASAM)

RELACIÓN DE CONVENIOS



ANUALIDAD 2016



Anualidad	Nº Documento	F. Inicio	F. Contrato	F. Finalización	Descripción	Importe	Tercero
2016	57	16-01-2016	16-01-2016	16-01-2019	Convenio para la participación de universidades en la plataforma de curso online, abiertos y masivos www.miriadax.net entre la Universidad de Cantabria y Universia Holding, S.L.	-	UNIVERSIA HOLDING
2016	60	23-02-2016	23-02-2016	30-09-2016	Prorroga del convenio de colaboración entre la Universidad de Cantabria y Bergé Infraestructuras y Servicios Logísticos S.L. para el desarrollo de un programa de especialización universitario en Negocio Marítimo y Logística Asociada	11.400,00	BERGE INFRAESTRUCTURAS Y SERVICIOS LOGÍSTICOS S.L.
2016	73	10-02-2016	10-02-2016		Convenio de colaboración docente entre la Universidad de Cantabria y David García Lama en los estudios oficiales de master de la Facultad de Ciencias Económicas y Empresariales	-	DAVID GARCIA LAMA
2016	74	10-02-2016	10-02-2016		Convenio colaboración docente entre la Universidad de Cantabria y Alberto de la Fuente Palacio en los estudios oficiales de master de la Facultad de Ciencias Económicas y Empresariales	-	ALBERTO DE LA FUENTE PALACIO
2016	76	29-03-2016	29-03-2016	31-03-2017	Contrato-Programa entre el Gobierno de Cantabria y la universidad de Cantabria para la aprobación de un plan de financiación básico de la Universidad de Cantabria para el año 2016	68.925.578,00	GOBIERNO DE CANTABRIA
2016	77	11-03-2016	11-03-2016		Convenio de colaboración entre la Universidad de Cantabria y el Colegio Oficial de Arquitectos de Cantabria sobre los servicios de la Biblioteca Universitaria.	-	COLEG.OFICIAL ARQUITECTOS DE CANTABRIA
2016	78	03-03-2016	03-03-2016	31-12-2016	Adenda al Convenio de colaboración entre la Universidad de Cantabria y Banco Santander, suscrito el 22 de diciembre de 2014	-	BANCO SANTANDER CENTRAL HISPANO, S.A.
2016	79	11-03-2016	11-03-2016		Convenio marco entre la Universidad de Cantabria y la Asociación de la Plataforma Tecnológica Española del CO2 para su participación en la asociación como miembro colaborador	-	Asociación DE LA PLATAFORMA Tecnológica ESPAÑOLA DEL CO2
2016	83	01-04-2016	01-04-2016		Adenda de modificación al Acuerdo de colaboración firmado el 24 de abril de 2012 entre la Escuela Nacional de Ingeniería del Agua y del Medio Ambiente de Estrasburgo (Francia)	-	L'ECOLE NATIONALE DE GENIE DE L'EAU..STRASBOURG
2016	92	12-04-2016	12-04-2016	12-04-2021	Convenio bilateral de cooperación académica e intercambio de estudiantes entre la Universidad de Cantabria y la Universidad de Texas, Austin (USA)	-	UNIVERSIDAS DE TEXAS (AUSTIN)
2016	93	01-03-2016	01-03-2016	01-03-2021	Acuerdo de cooperación entre la Universidad de Cantabria y Facultades Integradas Hélio Alonso (Brasil)	-	FACULTADES INTEGRADAS HLIO ALONSO

RELACIÓN DE CONVENIOS



ANUALIDAD 2016



Anualidad	Nº Documento	F. Inicio	F. Contrato	F. Finalización	Descripción	Importe	Tercero
2016	99	18-03-2016	18-03-2016		Convenio de colaboración entre las Universidades de Zaragoza, Cantabria y Granada y Laboratorios Ordesa para la creación de la "Catedra Interuniversitaria Ordesa de Nutrición Infantil"	-	UNIVERSIDADES DE ZARAGOZA, UC, GRANADA Y LABO. ORDESA
2016	104	09-03-2016	09-03-2016	30-09-2016	Convenio de colaboración entre la Asociación APTACAN y la Universidad de Cantabria para la realización de proyecto fin de carrera	-	APTACAN
2016	105	22-03-2016	22-03-2016		Convenio de colaboración entre la Asociación para la Integración y Progreso de las Culturas Pandora y la Universidad de Cantabria para el apoyo educativo con adolescentes en comunidades de Saraguro (Ecuador)	12.000,00	ASOCIACION PARA LA INTEGRACION Y PROGESOR DE LAS CULTURAS P
2016	109	20-04-2016	20-04-2016	20-04-2021	Convenio de cooperación académica entre la Facultad de Ciencias Económicas de la Universidad de Buenos Aires (Argentina) y la universidad de Cantabria	-	FACULTAD DE CIENCAS ECONOMICAS DE LA UNIV. DE BUENOS AIRES
2016	111	08-02-2016	08-02-2016	31-12-2016	Convenio de colaboración entre la Universidad de Cantabria y Editorial Cantabria, S.A.- El Diario Montañes para la regulación de la colaboración en la XIV Edición de los Premios UCeM	-	EDITORIAL CANTABRIA, S.A.
2016	117	12-05-2015	12-05-2017		Acuerdo de donación entre D. Juan José Viota Sainz, D. Juan Ramón Callela Peredo y la Universidad de Cantabria	10.000,00	JUAN JOSE VIOTA SAINZ Y JUAN RAMON CALLEJA PEREDO
2016	118	11-05-2016	11-05-2016	11-05-2021	Acuerdo de intercambio de estudiantes entre la Universidad de Cantabria y la Escuela de Medicina San Juan Bautista en Caguas, Puerto Rico	-	ESCUELA DE MEDICINA SAN JUAN BAUTISTA
2016	121	19-04-2016	19-04-2016		Acuerdo entre la Universidad de Cantabria y el Ilustre Colegio oficial de Ingenieros Técnicos Industriales de Cantabria sobre servicios de la Biblioteca Universitaria	-	COLEGIO OFICIAL DE INGENIEROS TECNICOS INDUSTRIALES DE CANTA
2016	122	10-05-2016	10-05-2016	30-06-2016	Segunda adenda al convenio de colaboración suscrito el 7 de diciembre de 2015 entre el Servicio Cántabro de Empleo y la Universidad de Cantabria	224.860,00	SERVICIO CANTABRO DE EMPLEO
2016	128	09-03-2016	09-03-2016	31-12-2016	Convenio de colaboración entre la Fundación Española para la Ciencia y la Tecnología y la Universidad de Cantabria para el mantenimiento de la Red de centros de Apoyo a la movilidad de los investigadores (Euraxess España)	-	FUNDACION ESPAÑOLA PARA LA CIENCIA Y LA TECNOLOGIA
2016	131	06-05-2016	06-05-2016	31-12-2016	Anexo al Convenio marco suscrito entre la Universidad de Cantabria y el Ayuntamiento de Colindres el 20 de mayo de 2014 para la realización de cursos de verano y otras actividades de extensión universitaria en la Sede de Colindres	4.500,00	AYUNTAMIENTO DE COLINDRES

RELACIÓN DE CONVENIOS



ANUALIDAD 2016



Anualidad	Nº Documento	F. Inicio	F. Contrato	F. Finalización	Descripción	Importe	Tercero
2016	132	06-05-2016	06-05-2016	31-12-2016	Anexo al convenio marco suscrito entre la Universidad de Cantabria y el Ayuntamiento de Polanco el 20 de mayo de 2014 para la realización de cursos de verano y otras actividades de extensión universitaria en la Sede de Polanco	6.900,00	AYUNTAMIENTO DE POLANCO
2016	133	06-05-2016	06-05-2016	31-12-2016	Anexo al Convenio marco suscrito entre la Universidad de Cantabria y el Ayuntamiento de Ramales de la Victoria el 20 de mayo de 2014, para la realización de cursos de verano y otras actividades de extensión universitaria en la Sede de Ramales de la Victoria	7.000,00	AYUNTAMIENTO DE RAMALES DE LA VICTORIA
2016	134	24-05-2016	24-05-2016	31-12-2016	Convenio marco de colaboración entre el Ayuntamiento de Castro Urdiales y la Universidad de Cantabria para promover el desarrollo de la actividad del Centro Internacional de Encuentros Matemáticos en el marco de Cantabria Campus Internacional	8.000,00	AYUNTAMIENTO DE CASTRO URDIALES
2016	135	24-05-2016	24-05-2016	31-03-2017	Convenio marco de colaboración entre el Hotel Las Rocas de Centro Urdiales y la Universidad de Cantabria para el desarrollo de la actividad del Centro Internacional de Encuentros Matemáticos en el marco de Cantabria Campus Internacional	10.000,00	HOTEL LAS ROCAS
2016	137	06-05-2016	06-05-2016	31-12-2016	Anexo al convenio marco suscrito entre la Universidad de Cantabria y el Ayuntamiento de Suances el 20 de mayo de 2014 para la realización de cursos de verano y otras actividades de extensión universitaria en la Sede de Suances	16.000,00	AYUNTAMIENTO DE SUANCES
2016	138	26-05-2016	26-05-2016		Acuerdo de cooperación de actuaciones conjuntas de enseñanza e investigación entre la Universidad de Cantabria y New Jersey Institute of Technology (USA)	-	NEW JERSEY INSTITUTE OF TECHNOLOGY
2016	139	06-05-2016	06-05-2016	31-12-2016	Anexo al Convenio marco suscrito entre la Universidad de Cantabria y el Ayuntamiento de Noja el 20 de mayo de 2014, para la realización de cursos de verano y otras actividades de extensión universitaria en la Sede de Noja	23.250,00	AYUNTAMIENTO DE NOJA
2016	140	06-05-2016	06-05-2016	31-12-2016	Anexo al Convenio marco suscrito entre la Universidad de Cantabria y el ayuntamiento de Bareyo el 11 de febrero de 2015, para la realización de cursos de verano y otras actividades de extensión universitaria en la sede de BAREYO	3.000,00	AYUNTAMIENTO DE BAREYO

RELACIÓN DE CONVENIOS



ANUALIDAD 2016



Anualidad	Nº Documento	F. Inicio	F. Contrato	F. Finalización	Descripción	Importe	Tercero
2016	141	06-05-2016	06-05-2016	31-12-2016	Anexo al Convenio Marco suscrito entre la Universidad de Cantabria y el Ayuntamiento de Los Corrales de Buena el 20 de mayo de 2014 para la realización de cursos de verano y otras actividades de extensión universitaria en la Sede de LOS CORRALES DE BUELNA	7.500,00	AYUNTAMIENTO DE LOS CORRALES DE BUELNA
2016	143	27-05-2016	27-05-2016	27-05-2019	Acuerdo de colaboración entre Banco Interamericano de desarrollo, Ayuntamiento de Santander, Universidad de Cantabria y Universidad Internacional Menéndez Pelayo	-	BANCO INTERAMERICANO, AYTO.SANTANDER, UC Y UIMP
2016	144	18-05-2016	18-05-2016	30-09-2018	Convenio de colaboración entre la Universidad de Cantabria y la fundación Marcelino Botín para el desarrollo de la Quinta edición que se imparte en el curso académico 2015/2018 del título universitario propio: "Master en Educación Emocional, Social y de la Creatividad"	-	FUNDACION MARCELINO BOTIN
2016	145	31-05-2016	31-05-2016	31-01-2017	Convenio de colaboración entre el Gobierno de Cantabria y la Universidad de Cantabria para el desarrollo de un programa de acciones específicas de formación e información sobre temas europeos	10.000,00	GOBIERNO DE CANTABRIA
2016	146	06-05-2016	06-05-2016	31-12-2016	Anexo al Convenio marco suscrito entre la Universidad de Cantabria y el Ayuntamiento de Castro Urdiales el 20 de mayo de 2014 para la realización de cursos de verano y otras actividades de extensión universitaria en la Sede de Castro Urdiales	3.500,00	AYUNTAMIENTO DE CASTRO URDIALES
2016	147	18-05-2016	18-05-2016	18-05-2021	Convenio Internacional de Cooperación Académica entre la Pontificia Universidad Javeriana (Colombia) y la Universidad de Cantabria	-	PONTIFICIA UNIVERSIDAD JAVERIANA (COLOMBIA)
2016	148	30-05-2016	30-05-2016	30-05-2021	Acuerdo de cooperación entre la Universidad de Cantabria y el Instituto de Tashkent de Tecnología Química (Uzbekistan)	-	INSTITUTO DE TASHKENT DE TECNOLOGIA QUIMICA
2016	149	30-05-2016	30-05-2016	30-05-2021	Acuerdo de intercambio de estudiantes entre la Universidad de Cantabria y el Instituto de Tashkent de Tecnología Química (Uzbekistan)	-	INSTITUTO DE TASHKENT DE TECNOLOGIA QUIMICA
2016	150	30-05-2016	30-05-2016	30-05-2017	Anexo al convenio suscrito el 17 de septiembre de 2015 entre la Universidad de Cantabria y la Fundación Instituto de Investigación Marqués de Valdecilla (IDIVAL) para la convocatoria y gestión conjunta de un programa de ayudas predoctorales en el área de Ciencias de la Salud. Anualidad 2016	20.600,00	FUNDACION INSTITUTO DE INVESTIGACION MARQUES DE VALDECILLA
2016	151	06-05-2016	06-05-2016	31-12-2016	Anexo al Convenio marco suscrito entre la Universidad de Cantabria y el Ayuntamiento de Santander el 20 de mayo de 2014 para la realización de cursos de verano y otras actividades de extensión universitaria en la Sede de Santander	6.000,00	AYUNTAMIENTO DE SANTANDER

RELACIÓN DE CONVENIOS



ANUALIDAD 2016



Anualidad	Nº Documento	F. Inicio	F. Contrato	F. Finalización	Descripción	Importe	Tercero
2016	155	30-05-2016	30-05-2016		Convenio de cotutela internacional de tesis doctoral entre la Universidad de Cantabria y l'Université de Nice Sophia Antipolis (Francia)	-	UNIVERSIT DE NICE SOPHIA ANTIPOLIS
2016	156	13-04-2016	13-04-2016	13-04-2017	Convenio específico de cooperación educativa años 2016 y sucesivos para la formación de profesores iberoamericanos en estudios de doctorado entre la Fundación Carolina y la Universidad de Cantabria	-	FUNDACION CAROLINA
2016	157	13-04-2016	13-04-2016	30-06-2017	Convenio específico para el curso 2016/2017 del Acuerdo marco General suscrito entre la Fundación Carolina y la Universidad de Cantabria el 31/07/2002 para colaborar en el Master Universitario en Física, Instrumentación y Medio Ambiente	-	FUNDACION CAROLINA
2016	158	13-04-2016	13-04-2016	30-06-2017	Convenio específico para el curso 2016-2017 del Acuerdo marco General suscrito entre la Fundación Carolina y la Universidad de Cantabria el 31/07/2002 para colaborar en el Master Universitario en Matemáticas y Computación	-	FUNDACION CAROLINA
2016	159	13-04-2016	13-04-2016	30-06-2017	Convenio específico para el curso 206-2017 del Acuerdo marco General suscrito entre la Fundación Carolina y la Universidad de Cantabria el 31/07/2002 para colaborar en el Master Universitario en Biología y Biomedicina	-	FUNDACION CAROLINA
2016	160	16-04-2016	16-04-2016	31-10-2017	Convenio específico para el curso 2016-2017 del Acuerdo marco General suscrito entre la Fundación Carolina y la Universidad de Cantabria el 31/07/2002 para colaborar en el Master en Gestión Ambiental de Sistemas Hídricos	-	FUNDACION CAROLINA
2016	161	06-06-2016	06-06-2016	31-12-2016	Anexo al convenio marco suscrito entre la Universidad de Cantabria y el Ayuntamiento de Torrelavega el 20 de mayo de 2014, para la realización de cursos de verano y otras actividades de extensión universitaria en la Sede de Torrelavega	25.000,00	AYUNTAMIENTO DE TORRELAVEGA
2016	162	09-06-2016	09-06-2016	09-06-2021	Acuerdo de Cooperación entre la Universidad de Cantabria y la Universidad de Mendoza (Argentina)	-	UNIVERSIDAD DE MENDOZA (ARGENTINA)
2016	163	09-06-2016	09-06-2016	09-06-2021	Acuerdo de intercambio de estudiantes entre la Universidad de Cantabria y la Universidad de Mendoza (Argentina)	-	UNIVERSIDAD DE MENDOZA (ARGENTINA)
2016	164	13-06-2016	13-06-2016		Convenio de colaboración entre la Universidad de Cantabria y la Asociación Fedicaria para la creación de un fondo bibliográfico de recursos para la didáctica de las Ciencias Sociales, integrado por las donaciones efectuadas por los miembros de la Asociación Fedicaria	-	ASOCIACIÀN FEDICARIA

RELACIÓN DE CONVENIOS



ANUALIDAD 2016



Anualidad	Nº Documento	F. Inicio	F. Contrato	F. Finalización	Descripción	Importe	Tercero
2016	165	06-06-2016	06-06-2016	31-12-2016	Convenio de colaboración entre la Universidad de Cantabria, el Ayuntamiento de Potes y la Fundación Oso Pardo, para la organización y desarrollo del curso "Gestión del hábitat y conservación del Oso Pardo" en el marco de los cursos de verano 2016 de la UC.	-	AYUNTAMIENTO DE POTES, FUNDACION OSO PARDO
2016	169	01-06-2016	01-06-2016	31-12-2016	Convenio tipo de colaboración entre el organismo Autónomo Agencia Nacional de Evaluación de la Calidad y Acreditación y la Universidad de Cantabria, por el que se formaliza la encomienda de gestión para la evaluación de la actividad investigadora de los Profesores Contratados Permanentes.	2.700,00	AGENCIA NACIONAL DE EVALACION DE LA CALIDAD Y Acreditación
2016	172	06-05-2016	06-05-2016	31-12-2016	Anexo al convenio marco suscrito entre la Universidad de Cantabria y el Ayuntamiento de Laredo el 20 de mayo de 2014, para la realización de cursos de verano y otras actividades de extensión universitaria en la Sede de Laredo	95.000,00	AYUNTAMIENTO DE LAREDO
2016	175	02-06-2016	02-06-2016	31-12-2016	Convenio de colaboración entre la Sociedad Regional de Educación, Cultura y Deporte, s.L. y la Universidad de Cantabria para la organización de "Los Encuentros de Tudanca: Cossío, el Fútbol y el 27. La amistad con Rafael Albert".	2.000,00	SOCIEDAD REGIONAL DE CULTURA Y DEPORTE, S.L.
2016	176	09-06-2016	09-06-2016	31-12-2016	Convenio de colaboración entre el Gobierno de Cantabria y la Universidad de Cantabria para la financiación del curso de verano "Economía Social y Autoempleo"	5.000,00	GOBIERNO DE CANTABRIA
2016	177	21-06-2016	21-06-2016		Acuerdo entre la Universidad de Cantabria y el Ilustre Colegio oficial de Ingenieros Industriales de Cantabria sobre servicios de la Biblioteca Universitaria	-	COLEGIO OFICIAL DE INGENIEROS INDUSTRIALES DE CANTABRIA
2016	178	22-06-2016	22-06-2016	31-12-2020	Convenio de reconocimiento de Centro de examen de las pruebas de conocimientos constitucionales y socioculturales de España (CCSE) entre el Instituto Cervantes y la Universidad de Cantabria	-	INSTITUTO CERVANTES
2016	182	22-06-2016	22-06-2016	31-07-2016	Convenio de colaboración en actividades de interés general entre la Fundación Albeniz y la Universidad de Cantabria	2.500,00	FUNDACION ISAAC ALBENIZ
2016	183	11-05-2016	11-05-2016		Acuerdo entre Isable Torres González-Novelles y la Universidad de Cantabria para la cesión en depósito del archivo de Isabel Torres Salas y acuerdos derivados de tal cesión	-	ISABEL TORRES GONZÁLEZ-NOVELLES

RELACIÓN DE CONVENIOS



ANUALIDAD 2016



Anualidad	Nº Documento	F. Inicio	F. Contrato	F. Finalización	Descripción	Importe	Tercero
2016	184	06-05-2016	06-05-2016		Acuerdo de adhesión del Ayuntamiento de Camargo al Convenio Marco Suscrito entre la Universidad de Cantabria y los Ayuntamientos de Camargo, Castro Urdiales, Colindres, Laredo, Los Corrales de Buela, Noja, Polanco, Ramales de la Victoria, Reinosa, Santander, Suances y Torrelavega, para la realización	-	AYUNTAMIENTO DE CAMARGO
2016	185	06-05-2016	06-05-2016	31-12-2016	Anexo al convenio marco suscrito entre la Universidad de Cantabria y el Ayuntamiento de Camargo el 20 de mayo de 2014 para la realización de cursos de verano y otras actividades complementarias de extensión universitaria en la Sede de Camargo	20.000,00	AYUNTAMIENTO DE CAMARGO
2016	189	24-03-2016	24-06-2016		Acuerdo de colaboración entre TBDO y la Universidad de Cantabria para ayudar a jóvenes estudiantes y personas desempleadas a incorporarse al mundo del trabajo.	-	TBDO CORP. S.L.
2016	192	05-04-2016	05-04-2016		Anexo I al Convenio suscrito entre CRUE, Universidades Españolas, CREO y VEGAP el 30 de marzo de 2016 para regular las condiciones en las que la UC llevará a cabo actos de reproducción parcial, distribución y comunicación pública de obras impresas o susceptibles de serlo.	26.521,69	CEDRO Y VEGAP
2016	194	05-07-2016	05-07-2016	05-07-2021	Convenio de cooperación entre la Universidad Nacional Lingüística de Kiev (Ucrania) y la Universidad de Cantabria	-	UNIVERSIDAD NACIONAL LINGÜSTICA DE KIEV (UCRANIA)
2016	195	10-05-2016	10-05-2016	31-12-2016	Convenio de colaboración entre Puertos del Estado, La Universidad Internacional Menéndez Pelayo, la Universidad de Cantabria y la Autoridad Portuaria de Santander para la realización del "XVI Curso Iberoamericano sobre Tecnología, Operaciones y Gestión Ambiental en Puertos 2016"	6.300,00	PUERTOS DEL ESTADO, UIMP, UC Y AUTORIDAD PORTUARIA SANTANDE
2016	199	04-05-2016	04-05-2016		Convenio entre la Fundación de Caja Rural de Burgos y la Universidad de Cantabria para colaborar en acciones en favor de la empleabilidad de los universitarios	3.000,00	FUNDACION DE CAJA RURAL DE BURGOS
2016	200	01-07-2016	01-07-2016	31-12-2016	Convenio de colaboración entre la Consejería de Medio Rural, Pesca y Alimentación de la Comunidad Autónoma de Cantabria y la Universidad de Cantabria, para la organización y desarrollo del curso "Incendios forestales en la Montaña Cantábrica. Buscando soluciones" que imparte la UC dentro del programa	6.000,00	GOBIERNO DE CANTABRIA

RELACIÓN DE CONVENIOS



ANUALIDAD 2016



Anualidad	Nº Documento	F. Inicio	F. Contrato	F. Finalización	Descripción	Importe	Tercero
2016	201	15-07-2016	15-07-2016	15-07-2018	Convenio de colaboración entre el Ayuntamiento de Santander y la Universidad de Cantabria para llevar a cabo acciones de promoción y difusión del Programa Espacios de Coworking	-	AYUNTAMIENTO DE SANTANDER
2016	202	22-06-2016	22-06-2016	31-12-2016	Prórroga del convenio de colaboración entre la Universidad de Cantabria y el Ayuntamiento de Santander para la utilización pública del Planetario y otras actividades de interés común	-	AYUNTAMIENTO DE SANTANDER
2016	210	27-07-2016	27-07-2016	27-07-2017	Convenio de colaboración entre el Ayuntamiento de Santander (Servicio Municipal de Transportes Urbanos) y la Universidad de Cantabria para la concesión a estudiantes en el curso académico 2016-2017 de 500 tarjetas de autobús gratuitas durante los días laborables conocidas como BECAS DE TRANSPORTE	-	SERVICIO MUNICIPAL DE TRANSPORTES URBANOS AYTO. SANTANDER
2016	214	02-08-2016	02-08-2016	02-08-2021	Acuerdo de intercambio de estudiantes entre la Universidad de Cantabria y la Faculdade de Direito de Santa Maria (Brasil)	-	FACULTAD DE DERECHO DE SANTA MARIA, RIO GRANDE DO SUL,
2016	223	03-08-2016	03-08-2016	03-08-2021	Acuerdo de cooperación entre la Universidad de Cantabria y la Universidad del Cono Sur de las Américas (UCSA) -Paraguay	-	UNIVERSIDAD DEL CONO SUR DE LAS AMERICAS
2016	229	22-08-2016	22-08-2016		Convenio de colaboración entre Nordic Innovators y la Universidad de Cantabria - COIE para fomentar el emprendimiento y facilitar el acceso a los instrumentos de financiación Nacional y Europea a través del Programa P+	-	NORDIC INNOVATORS
2016	232	26-04-2016	26-04-2016	26-04-2020	Convenio de colaboración del Ministerio de Educación, Cultura y Deporte con la Universidad Autónoma de Madrid, la de Cantabria y la Universidad de Santiago de Compostela para la realización de prácticas archivísticas por los alumnos del Master Universitario en Historia Moderna "Monarquía de España, s	-	MEC, UNIV. AUTONOMA MADRID, UNIV. SANTIAGO COMPOSTELA, UC
2016	248	12-09-2016	12-09-2016	31-12-2016	Convenio específico de colaboración entre la Agencia Estatal de Investigación y la Universidad de Cantabria para la evaluación científico-técnica de la convocatoria 2016 de ayudas para la realización de proyectos para potenciar la creación y consolidación de grupos de investigación emergentes, a desa	3.063,75	AGENCIA ESTATAL DE Investigación
2016	249	01-09-2016	01-09-2016	30-09-2017	Acuerdo de prórroga del convenio de colaboración entre la Universidad de Cantabria y la Delegación en España de la Fundación British Council para la realización de la prueba APTIS	-	FUNDACION BRITISH COUCIL

RELACIÓN DE CONVENIOS



ANUALIDAD 2016



Anualidad	Nº Documento	F. Inicio	F. Contrato	F. Finalización	Descripción	Importe	Tercero
2016	250	01-01-2016	22-09-2016	15-12-2016	Convenio de colaboración entre el Gobierno de Cantabria a través de la Consejería de Innovación, Industria, Turismo y Comercio y la Universidad de Cantabria para la financiación total o parcial de los gastos de matrícula del Master en Derecho de Comercio y Consumo 2016-2017	6.000,00	GOBIERNO DE CANTABRIA
2016	251	23-09-2016	23-09-2016	23-09-2019	Acuerdo de intercambio de estudiantes y personal docente entre la Universidad de Cantabria y la Escuela de Derecho Thomas M.Cooley (Universidad de Western Michigan)	-	UNIVERSIDAD WESTERN MICHIGAN
2016	252	03-10-2016	03-10-2016	03-10-2018	Acuerdo marco de colaboración entre la Fundación Mujeres por África y la Universidad de Cantabria para la cooperación entre ambas y la consecución de proyectos conjuntos en África.	-	Fundación MUJERES POR μFRICA
2016	257	18-10-2016	18-10-2016	18-10-2020	Acuerdo de cooperación entre la Universidad de Cantabria y Northwest University, Kano (Nigeria)	-	NORTHWEST UNIVERSITY DE KANO
2016	260	01-10-2015	01-10-2015	30-05-2018	Convenio de colaboración entre Renfe Viajeros, Ayuntamiento de Santander, la Universidad de Cantabria y el Instituto de Educación Secundaria Las Llamas sobre la participación en el programa conjunto de billete combinado Tren+Bus	-	RENFE, AYTO. SANTANDER,UC E IES LAS LLAMAS
2016	261	10-10-2016	10-10-2016		Anexo al acuerdo de cooperación entre la Universidad de Cantabria, el New Jersey Institute of Technology y el Grupo Louis Berger, Inc. (Estados Unidos) para el desarrollo de acciones conjuntas de enseñanza e investigación para el intercambio de estudiantes de Ingeniería Civil	-	NEW JERESEY INSTITUTE OF TECHNOLOGY-UC-GRUPO LOUIS BERGER
2016	267	26-10-2016	26-10-2016	26-10-2017	Convenio marco entre la Universidad de Cantabria y FablabSantander para colaborar en actividades de soporte científico y tecnológico y en temas específicos	-	LAURENT BRUNET (FABLABSANTANDER)
2016	268	09-11-2016	09-11-2016		Convenio de colaboración entre el Hospital virtual Valdecilla (HvV) y la Universidad de Cantabria (UC), en el marco de su Campus de Excelencia denominado Cantabria Campus Internacional, para la regulación de las condiciones de la titularidad de infraestructura propiedad de la Universidad de Cantabria	46.270,92	HOSPITAL VIRTUAL VALDECILLA
2016	272	11-11-2016	11-11-2016	11-11-2020	Addendum al Acuerdo marco de colaboración entre la Fundación Instituto de Investigación Marqués de Valdecilla y Fremap.	-	FUND. IDIVA & FREMAP & UC

RELACIÓN DE CONVENIOS



ANUALIDAD 2016



Anualidad	Nº Documento	F. Inicio	F. Contrato	F. Finalización	Descripción	Importe	Tercero
2016	275	10-10-2016	10-10-2016		Acuerdo específico de colaboración entre la Universidad de Anáhuac (México) la Universidad de Cantabria y Banco Santander (México para la renovación y actualización del convenio firmado en 1999 por las tres instituciones para el desarrollo del Master Internacional en Banca y Mercados Financieros en	-	UNIVERSIDAD ANAHUAC, GR.FINACIERO SANTANTADER (MEXICO)Y UC
2016	278	14-10-2016	14-10-2016	14-10-2017	Convenio de colaboración entre la Asociación Gira por el Desarrollo y la Universidad de Cantabria para la difusión y promoción del voluntariado entre la comunidad universitaria	-	GIRA POR EL DESARROLLO
2016	279	01-01-2016	25-04-2016	31-12-2016	Acuerdo comercial preferente para el mercado doméstico entre Iberia y la Universidad de Cantabria	-	LINEAS AEREAS DE ESPAÑA, S.A. IBERIA
2016	280	01-01-2016	25-04-2016	31-12-2016	Acuerdo comercial en vuelos internacionales entre Iberia y la Universidad de Cantabria	-	LINEAS AEREAS DE ESPAÑA, S.A. IBERIA
2016	281	26-10-2016	26-10-2016	31-12-2017	Protocolo anexo al convenio de colaboración entre la Universidad de Cantabria y el Club Deportivo Elemental Club Baloncesto Némesis	315,00	CLUB DEPORTIVO ELEMENTAL CLUB BALONCESTO NMESIS
2016	282	26-10-2016	26-10-2016	31-12-2017	Protocolo anexo al convenio de colaboración entre la Universidad de Cantabria y la Agrupación Deportiva Cantbasket	360,00	AGRUPACION DEPORTIVA CANTBASKET
2016	290	03-08-2016	03-08-2016	03-08-2021	Convenio de intercambio entre la Universidad Federal Fluminense (Brasil) y la Universidad de Cantabria	-	UNIVERSIDADE FEDERAL FLUMINENSE
2016	291	14-10-2016	14-10-2016	14-10-2017	Convenio de colaboración entre AIDA (Ayuda, Intercambio y Desarrollo) y la Universidad de Cantabria para la difusión y promoción del voluntariado entre la comunidad universitaria.	-	AIDA, AYUDA, INTERCAMBIO Y DESARROLLO
2016	297	28-11-2016	28-11-2016	28-11-2017	Convenio marco de colaboración entre la Universidad de Cantabria y la Fundación Real Racing Club	-	FUNDACION REAL RACING CLUB
2016	300	07-11-2016	07-11-2016	07-11-2020	Acuerdo de cooperación entre la Universidad de Cantabria u la Universidad Mayor (Chile)	-	UNIVERSIDAD MAYOR (CHILE)
2016	301	07-11-2016	07-11-2016	07-11-2020	Acuerdo de intercambio de estudiantes entre la Universidad de Cantabria y la Universidad Mayor (Chile)	-	UNIVERSIDAD MAYOR (CHILE)
2016	302	17-11-2016	17-11-2016	17-11-2020	Acuerdo de cooperación entre la Universidad de Cantabria y la Universidad de Tecnología de Sídney (Australia)	-	UNIVERSIDAD DE TECNOLOGIA DE SYDNEY
2016	303	17-11-2016	17-11-2016	17-11-2020	Acuerdo de intercambio de estudiantes entre la Universidad de Cantabria y la Universidad de Tecnología de Sídney (Australia)	-	UNIVERSIDAD DE TECNOLOGIA DE SYDNEY

RELACIÓN DE CONVENIOS



ANUALIDAD 2016



Anualidad	Nº Documento	F. Inicio	F. Contrato	F. Finalización	Descripción	Importe	Tercero
2016	305	09-11-2016	09-11-2016	09-11-2020	Convenio de colaboración entre la Universidad de Cantabria, la empresa Smith&Nephew y el Grupo Nacional para el estudio y asesoramiento en úlceras por presión y heridas crónicas, para el desarrollo del programa de Master universitario en Gestión integral e investigación en los cuidados de heridas crónicas.	30.000,00	LABORATORIOS SMITH&NEPHEW
2016	312	13-12-2016	13-12-2016	15-04-2017	Convenio de colaboración entre la Sociedad Año Jubilar 2017, S.L. y la Universidad de Cantabria para la difusión del logotipo del Año Jubilar Lebaniego 2017	-	SOCIEDAD AÑO JUBILAR 2017, S.L.
2016	313	13-12-2016	13-12-2016	01-03-2017	Convenio de colaboración entre el Gobierno de Cantabria a través de la Consejería de Innovación, Industria, Turismo y Comercio y la Universidad de Cantabria para "La creación de un catálogo de recursos e instalaciones científico-tecnológicas de la Universidad de Cantabria	25.000,00	GOBIERNO DE CANTABRIA
2016	314	09-11-2016	09-11-2016	31-12-2017	Addendum al Acuerdo entre la Universidad de Cantabria y La European Organization for Nuclear Research (CERN)	-	CERN
2016	315	03-11-2016	03-11-2016		Adenda al convenio suscrito entre la Universidad de Cantabria y l'Universit degli Studi di Roma "La Sapienza" el 22 de septiembre de 2015 por la que se modifican los artículos 8 y 10	-	SAPIENZA UNIVERSIT· DI ROMA
2016	317	21-09-2016	13-12-2016	19-12-2016	Acuerdo entre D. Mariano Moret Tevar y la Universidad de Cantabria para el préstamo de obras para la exposición "Guerra, Violencia y Muerte. Colección Mariano Moret"	-	MARIANO MORET TEVAR
2016	321	11-04-2016	27-07-2016	11-04-2019	Convenio de cotutela de una tesis doctoral entre la Universidad de Cantabria y L'Universita degli Studi Di Roma "La Sapienza"	-	SAPIENZA UNIVERSIT· DI ROMA
2016	322	16-12-2016	16-12-2016	16-12-2020	Convenio marco de cooperación entre la Universidad de Cantabria y la Universidad Nacional del Nordeste (Argentina)	-	UNIVERSIDAD NACIONAL DEL NORDESTE (ARGENTINA)
2016	323	30-12-2016	30-11-2016	31-12-2017	Adenda por la que se modifica que Acuerdo comercial preferente para el mercado doméstico entre Iberia y la Universidad de Cantabria suscrito el 25/04/2016	-	LINEAS AEREAS DE ESPAÑA, S.A. IBERIA
2016	327	05-12-2016	05-12-2016	05-12-2020	Convenio general de colaboración entre el Instituto de Investigaciones Dr. José María Luis Mora de los Estados Unidos Mexicanos y la Universidad de Cantabria del Reino de España	-	INSTITUTO DE INVESTIGACIONES DR. JOS MARÒA LUIS MORA
2016	328	16-12-2016	16-12-2016	16-12-2020	Acuerdo de cooperación entre la Universidad de Cantabria y Kazakh-German University(Kasachstan)	-	KAZAKH-GERMAN UNIVERSITY

RELACIÓN DE CONVENIOS



ANUALIDAD 2016



Anualidad	Nº Documento	F. Inicio	F. Contrato	F. Finalización	Descripción	Importe	Tercero
2016	329	23-12-2016	23-12-2016	30-06-2018	Convenio de colaboración entre la Universidad de Cantabria y la Fundación UNICEF Comité Español para la realización de un estudio sobre la situación de la infancia en la Comunidad Autónoma de Cantabria.	-	FUNDACION UNICEF COMITE ESPAÑOL

F.- MEMORIA

4.- Información sobre la ejecución del Gasto público

4.8.- Personal

TOTAL COSTE PERSONAL CAPITULO 1 AÑO 2016

	*Nº	INTEGRO	CUOTA PATRONAL	TOTAL
PDI FUNCIONARIO	507	32.203.706,98	611.505,48	32.815.212,46
PDI LABORAL	727	11.804.334,44	3.323.150,44	15.127.484,88
TOTAL PDI	1.234	44.008.041,42	3.934.655,92	47.942.697,34
PAS FUNCIONARIO	364	11.238.461,42	2.543.886,68	13.782.348,10
PAS LABORAL	231	5.908.416,16	1.591.312,05	7.499.728,21
TOTAL PAS	595	17.146.877,58	4.135.198,73	21.282.076,31
PERSONAL EVENTUAL	2	88.852,03	21.262,21	110.114,24
SEGURO COLECTIVO				26.985,00
TOTAL GENERAL	1.831	61.243.771,03	8.091.116,86	69.361.872,89

*Personas en nómina 31/12/2016



UNIVERSIDAD DE CANTABRIA

CONCILIACIÓN DEL CAPÍTULO 1 DEL PRESUPUESTO DE GASTOS CON EL SUBGRUPO 64 DE CONTABILIDAD FINANCIERA

	2016
Contabilidad Presupuestaria, Capítulo 1	69.361.872,89
Contabilidad Financiera, 64 Gastos Personal	80.727.895,72
Diferencia	11.366.022,83

Las diferencias quedan explicadas en el siguiente cuadro:

	2016
Imputado al Capítulo 6	11.001.587,91
Imputado al Capítulo 2	692.642,46
Gastos de formación	62.264,11
Variación anual provis. y periodificaciones	-390.471,65
Total	11.366.022,83

F.- MEMORIA

4.- Información sobre la ejecución del Gasto público

4.9.- Acreedores por operaciones pendientes de aplicar al presupuesto

SIN OPERACIONES REGISTRADAS EN ESTA OFICINA

F.- MEMORIA

4.- Información sobre la ejecución del Gasto público

4.10.- Anticipos de Tesorería

SIN OPERACIONES REGISTRADAS EN ESTA OFICINA

F.- MEMORIA

4.- Información sobre la ejecución del Gasto público

4.11.- Obligaciones de Presupuestos cerrados

UNIVERSIDAD DE CANTABRIA
ESTADO DE EJECUCIÓN DEL GASTO
OBLIGACIONES DEL PRESUPUESTO DE CERRADOS DEL EJERCICIO 2016
SUBINFORME DE TOTALES POR EJERCICIO

FECHA 31/12/2016

Ejercicio	Obligaciones Pendtes. de Pago a 1 de Enero	Rectificaciones de saldo entrante y anulaciones	Total Obligaciones	Pagos Realizados	Obligaciones Pendtes. de Pago a 31 de Diciembre
2015	1.905.324,06	0,00	1.905.324,06	1.905.324,06	0,00
TOTAL	1.905.324,06	0,00	1.905.324,06	1.905.324,06	0,00

UNIVERSIDAD DE CANTABRIA

ESTADO DE EJECUCIÓN DEL GASTO

OBLIGACIONES DEL PRESUPUESTO DE CERRADOS DEL EJERCICIO 2016

SUBINFORME DE TOTALES POR CAPÍTULOS

FECHA 31/12/2016

EJERCICIO: 2015

Explicación	Obligaciones Pendtes. de Pago a 1 de Enero	Rectificaciones de saldo entrante y anulaciones	Total Obligaciones	Pagos Realizados	Obligaciones Pendtes. de Pago a 31 de Diciembre
Total Capitulo 1	648.594,21	0,00	648.594,21	648.594,21	0,00
Total Capitulo 2	889.286,30	0,00	889.286,30	889.286,30	0,00
Total Capitulo 3	2.152,19	0,00	2.152,19	2.152,19	0,00
Total Capitulo 4	5.966,19	0,00	5.966,19	5.966,19	0,00
TOTAL OPERACIONES CORRIENTES	1.545.998,89	0,00	1.545.998,89	1.545.998,89	0,00
Total Capitulo 6	359.325,17	0,00	359.325,17	359.325,17	0,00
Total Capitulo 7	0,00	0,00	0,00	0,00	0,00
TOTAL OPERACIONES DE CAPITAL	359.325,17	0,00	359.325,17	359.325,17	0,00
TOTAL OPERACIONES NO FINANCIERAS	1.905.324,06	0,00	1.905.324,06	1.905.324,06	0,00
Total Capitulo 8	0,00	0,00	0,00	0,00	0,00
Total Capitulo 9	0,00	0,00	0,00	0,00	0,00
TOTAL OPERACIONES FINANCIERAS	0,00	0,00	0,00	0,00	0,00
TOTAL	1.905.324,06	0,00	1.905.324,06	1.905.324,06	0,00

F.- MEMORIA

4.- Información sobre la ejecución del Gasto público

4.12.- Compromisos de gasto con cargo a
Presupuestos de Ejercicios posteriores

CLASIFICACION ECONÓMICA	EXPLICACIÓN	COMPROMISOS DE GASTOS ADQUIRIDOS CON CARGO AL EJERCICIO DEL:				
		AÑO: 2017	AÑO: 2018	AÑO: 2019	AÑO: 2020	AÑOS SUCESIVOS
162.06	Seguro colectivo para el personal de la UC	53.970,00	26.985,00			
211	Red de comunicaciones	135.822,45	135.822,45	135.822,45	67.911,22	
212.00	Mantenimiento integral edificios	70.597,50				
212.13	Mantenimiento instalacion seguridad e incendios	115.660,90	96.384,09			
213.13	Mantenimiento instalacion seguridad e incendios	76.355,17	76.355,17	6.362,95		
213.15	Mantenimiento ascensores	30.884,13				
213.99	Mantenimiento SCTI	17.385,98				
216.10	Mantenimiento aplicaciones informáticas	13.378,33				
216.10	Mantenimiento aplicaciones informáticas	88.148,50				
216.10	Mantenimiento aplicaciones informáticas	32.945,44	27.454,54			
216.11	Mantenimiento almacenamiento en replica	6.280,20	4.710,16			
217.00	Mantenimiento máquinas copadoras	8.113,28	8.113,28	8.113,28	4.732,75	
220.02	Material informático no inventariable	35.695,00	35.695,00			
221.00	Suministro de energía eléctrica	237.534,25				
221.02	Suministro de gas	250.000,00				
221.07	Suministro de Títulos oficiales	7.000,00				
221.64	Suministro Licencias Software	52.764,92				
221.84	Mantenimiento animales SEEA	45.883,13	55.380,00	4.614,00		
222.00	Servicio de telefonía fija y datos y móvil	329.164,35				
222.01	Comunicaciones postales	6.569,97				

CLASIFICACION ECONÓMICA	EXPLICACIÓN	COMPROMISOS DE GASTOS ADQUIRIDOS CON CARGO AL EJERCICIO DEL:				
		AÑO: 2017	AÑO: 2018	AÑO: 2019	AÑO: 2020	AÑOS SUCESIVOS
224	Primas de Seguros	14.500,00				
226.03	Servicios asistencia jurídicos y contenciosos	11.736,86				
226.45	Servicio de formación en inglés	63.063,00				
226.62	Servicio edicion publicac. y material promocional	6.482,00				
226.64	Servicio de impresión SIUC	9.370,92				
226.78	Usos digitales CEDRO y VEGAP	26.521,69				
226.90	Servicio edición en prensa escrita y digital	37.500,00				
227.00	Servicio de limpieza	1.715.121,95	1.715.121,95	142.926,85		
227.01	Servicio de vigilancia	70.174,75				
227.17	Servicio médico	10.096,59				
227.19	Servicio de asesoramiento jurídico	17.354,67				
227.20	Gestion de residuos peligrosos	10.533,69				
227.20	Gestion de residuos peligrosos	7.791,67				
228.01	Cursos y actividades de ocio	27.830,00				
620	Edificios y otras construcciones	5.948,02				
	IMPORTE TOTAL:	3.648.179,31	2.182.021,64	297.839,53	72.643,97	0,00
	6.200.684,45					

F.- MEMORIA

5.- Información sobre la ejecución del Ingreso público

F.- MEMORIA

5.- Información sobre la ejecución del Ingreso público

5.1.- Proceso de gestión

F.- MEMORIA

5.- Información sobre la ejecución del Ingreso público

5.1.- Proceso de gestión

A) Derechos presupuestarios reconocidos netos

UNIVERSIDAD DE CANTABRIA

PROCESO DE GESTIÓN DE LOS INGRESOS PÚBLICOS

A) DERECHOS PRESUPUESTARIOS RECONOCIDOS NETOS

EJERCICIO 2016

Clasificación Económica	Explicación	Total Derechos Reconocidos	Total Derechos Anulados	Derechos Reconocidos Netos
31000	DERECHOS MATRICULA GRADO	5.183.592,30	104.267,01	5.079.325,29
31001	DERECHOS MATRICULA POSTGRADO	1.043.479,67	34.098,11	1.009.381,56
31002	MATRICULAS CENTROS ADSCRITOS.	155.063,28	0,00	155.063,28
31010	COMPENSACION BECARIOS GRADO	1.667.873,67	146.004,94	1.521.868,73
31011	COMPENSACION BECARIOS POSTGRADO	421.607,24	6.383,70	415.223,54
31012	COMPENSACION F.NUMEROSA GRADO	407.546,85	49.334,24	358.212,61
31013	COMPENSACION F.NUMEROSA POSTGRADO	37.061,11	951,30	36.109,81
31014	COMPENSACION PRECIOS PUBLICOS DISCAPACITADOS	58.508,00	0,00	58.508,00
31015	PROGRAMA REGIONAL DE BECAS	403.576,00	0,00	403.576,00
311	DERECHOS DE MATRICULA EN ESTUDIOS PROPIOS	0,00	0,00	0,00
31100	MASTER	853.371,35	28.253,25	825.118,10
31103	ESPECIALIZACION	186.559,13	1.350,00	185.209,13
31104	EXPERTO	135.411,76	8.786,70	126.625,06
31200	CURSOS IDIOMAS EXTRANJEROS ORDINARIOS	270.785,37	4.988,03	265.797,34
31201	CURSOS DE ESPAÑOL	507.266,86	4.084,25	503.182,61
31300	CURSOS DE VERANO	60.226,50	1.927,00	58.299,50
31301	AULAS DE EXTENSION UNIVERSITARIA	8.956,80	0,00	8.956,80
31302	ACTIVIDADES DEPORTIVAS	127.896,35	949,06	126.947,29
31303	CAMPUS	16.075,80	222,75	15.853,05
31399	OTROS CURSOS DE EXTENSION UNIVERSITARIA	0,00	0,00	0,00
31400	CURSOS VICERRECTORADO DE ORDENACION ACADEMICA	6.111,19	36,00	6.075,19
31401	PROGRAMA SENIOR	31.276,68	341,25	30.935,43
31402	PROGRAMA DAY BY DAY	38.750,00	0,00	38.750,00
31403	CURSOS STUDY ABROAD.REAL SUMMER	90.559,67	18,00	90.541,67
31404	INTRODUCTION TO GLOBAL STUDIES	1.620,00	0,00	1.620,00
31815	Congreso Int.I de Lingüística y Literatura	5.246,50	54,00	5.192,50
31816	II Intern. Confer. on Translation, Ideology and	1.792,80	2,70	1.790,10
31904	PRUEBAS DE ACCESO	193.286,91	426,54	192.860,37
31906	EXPEDIENTES, CERT., TRASLADOS Y COMPULSAS	202.534,83	600,04	201.934,79
31907	EXPEDICION DE TITULOS	375.593,03	171,01	375.422,02
31908	TESIS	28.176,69	130,75	28.045,94

UNIVERSIDAD DE CANTABRIA

PROCESO DE GESTIÓN DE LOS INGRESOS PÚBLICOS

A) DERECHOS PRESUPUESTARIOS RECONOCIDOS NETOS

EJERCICIO 2016

Clasificación Económica	Explicación	Total Derechos Reconocidos	Total Derechos Anulados	Derechos Reconocidos Netos
31909	EXPEDICION TARJETA DE IDENTIDAD	56.183,38	76,11	56.107,27
31910	CONVALIDACIONES	32.850,14	150,41	32.699,73
31912	TUTELA ACADEMICA DE DOCTORADO	99.003,55	2.708,88	96.294,67
	Subtotal Artículo 31	12.707.843,41	396.316,03	12.311.527,38
327	USO DE TELEFONOS Y FAX	0,00	0,00	0,00
32733	FAX FACULTAD DE MEDICINA	65,61	0,00	65,61
32742	FAX E.T.S. INGENIEROS INDUSTRIALES Y DE TELECOMUNICACIÓN	2.017,65	0,00	2.017,65
32744	FAX E.U. DE ENFERMERÍA	24,30	0,00	24,30
32781	TELÉFONO SERVICIOS ADMINISTRATIVOS CENTRALES	8.557,96	39,40	8.518,56
328	CONVENIOS Y CONTRATOS ART. 83 LOU Y C.E.E.	0,00	0,00	0,00
32801	DE ORGANISMOS AUTONOMOS ADMINISTRATIVOS	13.774,11	0,00	13.774,11
32804	DE EMPRESAS PUBLICAS Y OTROS ENTES PUBLICOS	278.925,43	3.060,54	275.864,89
32805	DE GOBIERNO DE CANTABRIA	138.683,25	0,00	138.683,25
32806	DE CORPORACIONES LOCALES	33.109,37	0,00	33.109,37
32807	DE EMPRESAS PRIVADAS	1.712.736,07	82.049,57	1.630.686,50
32808	DE FAMILIAS E INSTITUCIONES SIN FINES DE LUCRO	271.189,29	6.778,81	264.410,48
32809	DEL EXTERIOR	234.195,12	99,20	234.095,92
32820	PARA LA F.L.T.Q.	531.872,49	0,00	531.872,49
32821	FUNDACION INSTITUTO HIDRAULICA AMBIENTAL CANTABR	297.953,29	374,28	297.579,01
32899	OTROS	46.792,55	0,00	46.792,55
32900	ACCESO AL DOCUMENTO	13.371,70	1.882,89	11.488,81
32902	SERVICIO DE INFORMÁTICA	4.425,50	0,00	4.425,50
32905	OPOSICIONES	330,30	0,00	330,30
32906	UTILIZACION INSTALACIONES DEPORTIVAS	21.551,77	9,35	21.542,42
32930	SCTI MICROSCOPIO ELECTRONICO DE TRANSMISION	4.570,21	0,00	4.570,21
32931	SCTI CROMATOGRAFO	4.819,00	0,00	4.819,00
32933	SEEA. MANTENIMIENTO DE ANIMALES.	108.954,68	0,00	108.954,68
32945	VISITAS PLANETARIO	10.475,65	876,50	9.599,15

UNIVERSIDAD DE CANTABRIA
PROCESO DE GESTIÓN DE LOS INGRESOS PÚBLICOS
A) DERECHOS PRESUPUESTARIOS RECONOCIDOS NETOS
EJERCICIO 2016

Clasificación Económica	Explicación	Total Derechos Reconocidos	Total Derechos Anulados	Derechos Reconocidos Netos
32956	REPERCUSION GASTOS HIDRAULICA AMBIENTAL	29.903,30	0,00	29.903,30
32961	VENTA ENTRADAS ESPECTACULOS	6.327,88	0,00	6.327,88
32963	SERVICIOS CEFONT	4.987,50	455,00	4.532,50
32967	BIBLIOGRAFIA PERSONALIZADA	11.854,09	0,00	11.854,09
32974	CENTRO DE IDIOMAS UNIVERSIDAD DE CANTABRIA	7.256,00	0,00	7.256,00
32975	COIE PRACTICAS EN EMPRESAS	301.005,09	515,24	300.489,85
32978	F.L.T.Q. GASTOS DEL CDTUC	138.098,76	0,00	138.098,76
32979	ESCUELA INFANTIL U.C.	76.960,00	130,00	76.830,00
32980	CENTROS ADSCRITOS	43.618,75	0,00	43.618,75
32981	REPERCUSION GASTOS A TERCEROS	118.494,13	885,06	117.609,07
32999	DE OTROS SERVICIOS	14.811,53	426,30	14.385,23
	Subtotal Artículo 32	4.491.712,33	97.582,14	4.394.130,19
33000	VENTAS DEL SERVICIO DE PUBLICACIONES	40.111,48	0,00	40.111,48
331	VENTA DE ENERGIA ELECTRICA	329,85	31,04	298,81
33232	REPROGRAFÍA FACULTAD DE CIENCIAS	22.944,76	27,67	22.917,09
33233	REPROGRAFÍA FACULTAD DE MEDICINA	20.088,19	0,00	20.088,19
33235	REPROGRAFÍA E.T.S. INGENIEROS DE CAMINOS, CANALES Y PUERTOS	41.180,01	8,91	41.171,10
33242	REPROGRAFÍA E.T.S. INDUSTRIALES Y TELECOMUNICACIÓN	18.423,72	0,00	18.423,72
33243	REPROGRAFÍA E.P. INGENIERÍA DE MINAS Y ENERGÍA	139,24	0,00	139,24
33245	REPROGRAFÍA E.T.S. DE NÁUTICA	13.385,56	712,93	12.672,63
33267	REPROGRAFÍA BIBLIOTECA UNIVERSITARIA	2.724,06	0,00	2.724,06
33364	SALA IMPRESION SERVICIO DE INFORMATICA	18.088,46	0,00	18.088,46
338	VENTA DE PRODUCTOS PERSONALIZADOS	46,94	0,00	46,94
339	VENTA DE IMPRESOS Y GUIAS	0,00	0,00	0,00
33900	VENTA DE IMPRESOS	37.981,99	973,11	37.008,88
	Subtotal Artículo 33	215.444,26	1.753,66	213.690,60
380	REINTEGROS DE EJERCICIOS CERRADOS	13.608,62	0,00	13.608,62
381	REINTEGROS DE PRESUPUESTO CORRIENTE	4.771,18	0,00	4.771,18
	Subtotal Artículo 38	18.379,80	0,00	18.379,80
39000	ART. 83 L.O.U.	575.597,73	18.935,28	556.662,45

UNIVERSIDAD DE CANTABRIA

PROCESO DE GESTIÓN DE LOS INGRESOS PÚBLICOS

A) DERECHOS PRESUPUESTARIOS RECONOCIDOS NETOS

EJERCICIO 2016

Clasificación Económica	Explicación	Total Derechos Reconocidos	Total Derechos Anulados	Derechos Reconocidos Netos
39001	CONVENIOS F.L.T.Q.	109.585,03	0,00	109.585,03
39002	PROGRAMAS EUROPEOS	191.294,76	4.322,54	186.972,22
39003	PROGRAMAS NACIONALES	587.878,57	25.216,67	562.661,90
39010	ESTUDIOS PROPIOS	147.754,15	3.490,30	144.263,85
39030	INGRESOS DE SERVICIOS QUE GENERAN GASTOS	27.083,61	1.857,96	25.225,65
39099	OTRAS	12.066,61	0,00	12.066,61
398	VENTA DE PATENTES	0,00	0,00	0,00
39900	INGRES. PROCE. IVA DEDUCIBLE COMUN	469.556,15	0,00	469.556,15
39903	COLABORACION PROGRAMA POSTGRADOS OFICIALES	43.000,00	0,00	43.000,00
39998	INGRESOS VARIOS	105.916,18	79,00	105.837,18
39999	OTROS INGRESOS DIVERSOS	43.905,06	6,27	43.898,79
	Subtotal Artículo 39	2.313.637,85	53.908,02	2.259.729,83
	Subtotal Capítulo 3	19.747.017,65	549.559,85	19.197.457,80
400	MINISTERIO DE EDUCACIÓN, CULTURA Y DEPORTE	46.650,00	0,00	46.650,00
401	OTROS MINISTERIOS	0,00	768,86	-768,86
403	MINISTERIO DE EDUCACIÓN PARA CAMPUS DE EXCELENCIA	240.000,00	0,00	240.000,00
	Subtotal Artículo 40	286.650,00	768,86	285.881,14
41001	SERVICIO ESPAÑOL PARA INTERN. EDUCACION	829.475,00	0,00	829.475,00
	Subtotal Artículo 41	829.475,00	0,00	829.475,00
441	DE OTROS ENTES PUBLICOS	8.627,13	0,00	8.627,13
442	SODERCAN	0,00	7.637,26	-7.637,26
	Subtotal Artículo 44	8.627,13	7.637,26	989,87
45001	PROGRAMA DE SUFICIENCIA FINANCIERA	65.263.874,31	0,00	65.263.874,31
45002	PROGRAMA DE COMPLEMENTOS RETRIBUTIVOS PDI	3.682.460,00	0,00	3.682.460,00
45003	PROGRAMA REGIONAL DE BECAS	400.000,00	0,00	400.000,00
45005	PROGRAMA DE REFUERZO EDUCATIVO	114.000,00	0,00	114.000,00
451	CONSEJERIA DE EDUCACION CULTURA Y DEPORTES. OTRAS	0,04	23.375,98	-23.375,94
45202	PRESIDENCIA Y JUSTICIA	1.200,00	0,00	1.200,00
45203	EMPLEO Y BIENESTAR SOCIAL	26.000,00	0,00	26.000,00
45205	GANDERÍA, PESCA Y DESARROLLO RURAL	6.000,00	0,00	6.000,00

UNIVERSIDAD DE CANTABRIA

PROCESO DE GESTIÓN DE LOS INGRESOS PÚBLICOS

A) DERECHOS PRESUPUESTARIOS RECONOCIDOS NETOS

EJERCICIO 2016

Clasificación Económica	Explicación	Total Derechos Reconocidos	Total Derechos Anulados	Derechos Reconocidos Netos
45206	ECONOMIA, HACIENDA Y EMPLEO	9.272,73	3.898,27	5.374,46
45207	MEDIO AMBIENTE, ORDEN. TERRITORIO Y URBANISMO	15.000,00	0,00	15.000,00
45209	CONSEJERIA DE EDUCACION, CULTURA Y DEPORTE	3.000,00	0,00	3.000,00
45211	SERVICIO CANTABRO DE SALUD	966.790,02	0,00	966.790,02
45212	INNOVACION, INDUSTRIA, TURISMO Y COMERCIO	10.000,00	16.649,29	-6.649,29
45213	SERVICIO CANTABRO DE EMPLEO	86.601,70	3.500,00	83.101,70
45216	INSTITUTO CANTABRO DE SERVICIOS SOCIALES (ICASS)	23.060,00	0,00	23.060,00
	Subtotal Artículo 45	70.607.258,80	47.423,54	70.559.835,26
460	DE AYUNTAMIENTOS PARA CURSOS DE VERANO	0,00	0,00	0,00
46000	DEL AYUNTAMIENTO DE LAREDO	95.000,00	0,00	95.000,00
46001	DEL AYUNTAMIENTO DE CAMARGO	20.000,00	0,00	20.000,00
46002	DEL AYUNTAMIENTO DE SANTANDER	6.000,00	0,00	6.000,00
46003	DEL AYUNTAMIENTO DE SUANCES	16.000,00	0,00	16.000,00
46004	DEL AYUNTAMIENTO DE CASTRO URDIALES	3.500,00	0,00	3.500,00
46006	DEL AYUNTAMIENTO DE TORRELAVEGA	25.000,00	0,00	25.000,00
46008	DEL AYUNTAMIENTO DE COLINDRES	4.500,00	0,00	4.500,00
46011	DEL AYUNTAMIENTO DE RAMALES	7.000,00	0,00	7.000,00
46013	DEL AYUNTAMIENTO DE NOJA	23.250,00	0,00	23.250,00
46015	DEL AYUNTAMIENTO DE POLANCO	6.900,00	0,00	6.900,00
46016	DEL AYUNTAMIENTO DE LOS CORRALES DE BUELNA	7.500,00	0,00	7.500,00
46017	DEL AYUNTAMIENTO DE BAREYO	3.000,00	0,00	3.000,00
46018	DEL AYUNTAMIENTO DE POTES	2.000,00	0,00	2.000,00
46019	DEL AYUNTAMIENTO DE COMILLAS	3.000,00	0,00	3.000,00
46020	DEL AYUNTAMIENTO DE PIELAGOS	1.500,00	0,00	1.500,00
46021	DEL AYTO. DE STA. CRUZ DE BEZANA	1.500,00	0,00	1.500,00
46022	DEL AYTO. DE CAMPOO DE SUSO	3.000,00	0,00	3.000,00
46102	DEL AYTO. SANTANDER PARA OTROS FINES	3.000,00	0,00	3.000,00
46104	AYTO. CASTRO URDIALES PARA OTROS FINES	2.000,00	0,00	2.000,00
	Subtotal Artículo 46	233.650,00	0,00	233.650,00
47000	SUBVENCIONES DE CAJA CANTABRIA	0,00	0,00	0,00

UNIVERSIDAD DE CANTABRIA
PROCESO DE GESTIÓN DE LOS INGRESOS PÚBLICOS
A) DERECHOS PRESUPUESTARIOS RECONOCIDOS NETOS
EJERCICIO 2016

Clasificación Económica	Explicación	Total Derechos Reconocidos	Total Derechos Anulados	Derechos Reconocidos Netos
47001	SUBVENCIONES DEL BANCO SANTANDER	1.604.351,00	0,00	1.604.351,00
47901	CURSOS DE VERANO	25.663,00	0,00	25.663,00
47999	OTRAS TRANSF.CORRIENTES EMPRESAS PRIVADAS	21.200,00	0,00	21.200,00
	Subtotal Artículo 47	1.651.214,00	0,00	1.651.214,00
489	OTRAS TRANSF. CORRTES DE FAM. E INST. SIN LUCRO	3.000,00	0,00	3.000,00
48999	OTRAS TRANSF.CTES. DE FAM. E INST. SIN LUCRO	15.947,64	0,00	15.947,64
	Subtotal Artículo 48	18.947,64	0,00	18.947,64
49999	OTRAS TRANSFERENCIAS CORRIENTES DEL EXTERIOR	85.655,51	0,00	85.655,51
	Subtotal Artículo 49	85.655,51	0,00	85.655,51
	Subtotal Capítulo 4	73.721.478,08	55.829,66	73.665.648,42
520	INTERESES DE CUENTAS BANCARIAS	0,00	0,00	0,00
52000	CAJA CANTABRIA	6.943,63	0,00	6.943,63
52001	BANCO SANTANDER	32.669,40	0,00	32.669,40
	Subtotal Artículo 52	39.613,03	0,00	39.613,03
540	ALQUILER Y PRODUCTOS DE INMUEBLES	0,00	0,00	0,00
54000	ALQUILER EDIFICIO FISIOTERAPIA	338.338,56	0,00	338.338,56
54001	OTROS ALQUILERES	38.353,78	0,00	38.353,78
	Subtotal Artículo 54	376.692,34	0,00	376.692,34
55000	DE CAFETERIAS Y COMEDORES	107.340,90	0,00	107.340,90
55001	SERVICIOS DE REPROGRAFIA	23.871,12	0,00	23.871,12
55009	OTRAS	4.583,07	0,00	4.583,07
	Subtotal Artículo 55	135.795,09	0,00	135.795,09
	Subtotal Capítulo 5	552.100,46	0,00	552.100,46
700	ADMINISTRACIÓN DEL ESTADO PARA INVESTIGACIÓN	0,00	0,00	0,00
70002	MINISTERIO DE ECONOMÍA Y COMPETITIVIDAD.MINECO	2.728.542,42	111.608,75	2.616.933,67
70006	MINISTERIO DE SANIDAD, SERV.SOCIALES E IGUALDAD	192.775,00	1.120,84	191.654,16
70099	OTROS	38.300,00	0,00	38.300,00
70221	MINECO. CONTRATATOS P. INVESTIGADOR EN FORMACIÓN PREDOCTORAL (FPI)	770.142,72	29.006,15	741.136,57
70223	PROGRAMA JUAN DE LA CIERVA. FORMACION	0,00	0,00	0,00

UNIVERSIDAD DE CANTABRIA

PROCESO DE GESTIÓN DE LOS INGRESOS PÚBLICOS

A) DERECHOS PRESUPUESTARIOS RECONOCIDOS NETOS

EJERCICIO 2016

Clasificación Económica	Explicación	Total Derechos Reconocidos	Total Derechos Anulados	Derechos Reconocidos Netos
70224	MINECO.PROGRAMA RAMON Y CAJAL	389.100,00	14.390,81	374.709,19
70225	MINECO.PROGRAMA JUAN DE LA CIERVA	28.800,00	4.973,06	23.826,94
70226	PROGRAMA JUAN DE LA CIERVA. INCORPORACION	70.000,00	0,00	70.000,00
70227	MINECO.CONTRATOS PROGRAMAS TÉCNICOS	97.000,00	0,00	97.000,00
70228	POSTDOCTORALES MINECO	0,00	0,00	0,00
70229	EMPLEO JOVEN MINECO	0,00	0,00	0,00
70299	MINECO. PROGRAMAS MOVILIDAD	118.084,00	20.661,62	97.422,38
703	MINISTERIO EDUCACION. PARA CAMPUS EXCELENCIA	20.000,00	0,00	20.000,00
70422	PROGRAMA FPU P.I. EN FORMACION PREDOCTORAL	206.941,81	11.846,13	195.095,68
70426	CONTRATOS A P.I. EN FORMACION POSTDOCTORAL	0,00	3.082,78	-3.082,78
70429	CONTRATOS JOVENES DOCTORES EXTRANJEROS	0,00	872,18	-872,18
70499	PROGRAMAS MOVILIDAD MECD	105.094,50	29.619,79	75.474,71
	Subtotal Artículo 70	4.764.780,45	227.182,11	4.537.598,34
741	DE OTROS ENTES PUBLICOS	56.506,06	0,00	56.506,06
746	SODERCAN	554.716,26	88,55	554.627,71
	Subtotal Artículo 74	611.222,32	88,55	611.133,77
75005	PROGRAMA DE APOYO A LA INVESTIGACION	505.000,00	0,00	505.000,00
75006	PROGRAMA DE OBRAS Y EQUIPAMIENTO	310.000,00	0,00	310.000,00
751	CONSEJERIA DE EDUCACION, CULTURA Y DEPORTE. OTRAS	40.000,00	0,00	40.000,00
75201	CONVENIO PARLAMENTO DE CANTABRIA	200.000,00	0,00	200.000,00
75203	CONSEJERÍA UNIV. E INVESTIG. M.A. Y P.S.	0,00	0,00	0,00
75207	CONSEJERIA DE MEDIO AMBIENTE, ORDEN.TERRITORIO Y URBANISMO	4.132,24	0,00	4.132,24
75209	CONSEJERIA DE EDUCACION, CULTURA Y DEPORTE	95.000,00	2.367,77	92.632,23
75212	INNOVACIÓN, INDUSTRIA, TURISMO Y COMERCIO	25.000,00	0,00	25.000,00
759	DE OTRAS COMUNIDADES AUTONOMAS	22.731,46	0,00	22.731,46
	Subtotal Artículo 75	1.201.863,70	2.367,77	1.199.495,93
77099	OTRAS EMPRESAS PRIVADAS	46.363,64	0,00	46.363,64
	Subtotal Artículo 77	46.363,64	0,00	46.363,64

UNIVERSIDAD DE CANTABRIA

PROCESO DE GESTIÓN DE LOS INGRESOS PÚBLICOS

A) DERECHOS PRESUPUESTARIOS RECONOCIDOS NETOS

EJERCICIO 2016

Clasificación Económica	Explicación	Total Derechos Reconocidos	Total Derechos Anulados	Derechos Reconocidos Netos
789	OTRAS TRANSF. DE CAPITAL DE INST. SIN LUCRO	249.645,39	5.314,04	244.331,35
	Subtotal Artículo 78	249.645,39	5.314,04	244.331,35
791	PROGRAMA MARCO EUROPEO DE INVESTIGACION	1.993.659,39	96.213,40	1.897.445,99
	Subtotal Artículo 79	1.993.659,39	96.213,40	1.897.445,99
	Subtotal Capítulo 7	8.867.534,89	331.165,87	8.536.369,02
830	REINTEGRO PRESTAMOS AL PERSONAL	49.237,45	0,00	49.237,45
	Subtotal Artículo 83	49.237,45	0,00	49.237,45
87000	REMANENTE DE TESORERIA GENERICO	0,00	0,00	0,00
87001	REMANENTE DE TESORERIA ESPECIFICO INCORPORABLE	0,00	0,00	0,00
87002	REMANENTE DE TESORERIA AFECTADO INCORPORABLE	0,00	0,00	0,00
	Subtotal Artículo 87	0,00	0,00	0,00
	Subtotal Capítulo 8	49.237,45	0,00	49.237,45
91104	CONVOCATORIA INFRAESTRUCTURA CIENTIFICA 2010	0,00	14.371,18	-14.371,18
91106	EMPLEO JOVEN	215.600,00	0,00	215.600,00
91111	CONVOCATORIA FEDER 2011	0,00	6.648,44	-6.648,44
91112	CONVOCATORIA FEDER 2012	0,00	9.681,11	-9.681,11
91113	CONVOCATORIA FEDER 2013	99.643,49	0,00	99.643,49
91114	CONVOCATORIA FEDER 2014	156.438,48	0,00	156.438,48
91115	CONVOCATORIA FEDER 2015	1.279.602,50	0,00	1.279.602,50
	Subtotal Artículo 91	1.751.284,47	30.700,73	1.720.583,74
	Subtotal Capítulo 9	1.751.284,47	30.700,73	1.720.583,74
	TOTAL	104.688.653,00	967.256,11	103.721.396,89

UNIVERSIDAD DE CANTABRIA
PROCESO DE GESTIÓN DE LOS INGRESOS PÚBLICOS
A) DERECHOS PRESUPUESTARIOS RECONOCIDOS NETOS
EJERCICIO 2016

Explicación	Total Derechos Reconocidos	Total Derechos Anulados	Derechos Reconocidos Netos
Total Capítulo 1	0,00	0,00	0,00
Total Capítulo 2	0,00	0,00	0,00
Total Capítulo 3	19.747.017,65	549.559,85	19.197.457,80
Total Capítulo 4	73.721.478,08	55.829,66	73.665.648,42
Total Capítulo 5	552.100,46	0,00	552.100,46
TOTAL OPERACIONES CORRIENTES	94.020.596,19	605.389,51	93.415.206,68
Total Capítulo 6	0,00	0,00	0,00
Total Capítulo 7	8.867.534,89	331.165,87	8.536.369,02
TOTAL OPERACIONES DE CAPITAL	8.867.534,89	331.165,87	8.536.369,02
TOTAL OPERACIONES NO FINANCIERAS	102.888.131,08	936.555,38	101.951.575,70
Total Capítulo 8	49.237,45	0,00	49.237,45
Total Capítulo 9	1.751.284,47	30.700,73	1.720.583,74
TOTAL OPERACIONES FINANCIERAS	1.800.521,92	30.700,73	1.769.821,19
TOTAL SECCIÓN POR CAPITULOS	104.688.653,00	967.256,11	103.721.396,89

F.- MEMORIA

5.- Información sobre la ejecución del Ingreso público

5.1.- Proceso de gestión

A) Derechos presupuestarios reconocidos netos

A.1) Derechos presupuestarios reconocidos

UNIVERSIDAD DE CANTABRIA
PROCESO DE GESTIÓN DE LOS INGRESOS PÚBLICOS
A.1.) DERECHOS PRESUPUESTARIOS RECONOCIDOS
EJERCICIO 2016

Clasificación Económica	Explicación	Contraído Previo		Contraído simultáneo		Total Derechos Reconocidos
		Ingreso directo	Ingreso Recibo	Autoliquidaciones	Sin Cotraído previo	
31000	DERECHOS MATRICULA GRADO	534.074,23	0,00	0,00	4.649.518,07	5.183.592,30
31001	DERECHOS MATRICULA POSTGRADO	148.763,29	0,00	0,00	894.716,38	1.043.479,67
31002	MATRICULAS CENTROS ADSCRITOS.	0,00	0,00	0,00	155.063,28	155.063,28
31010	COMPENSACION BECARIOS GRADO	1.566.355,11	0,00	0,00	101.518,56	1.667.873,67
31011	COMPENSACION BECARIOS POSTGRADO	305.610,51	0,00	0,00	115.996,73	421.607,24
31012	COMPENSACION F.NUMEROSA GRADO	334.586,85	0,00	0,00	72.960,00	407.546,85
31013	COMPENSACION F.NUMEROSA POSTGRADO	30.021,11	0,00	0,00	7.040,00	37.061,11
31014	COMPENSACION PRECIOS PUBLICOS DISCAPACITADOS	0,00	0,00	0,00	58.508,00	58.508,00
31015	PROGRAMA REGIONAL DE BECAS	286.266,00	0,00	0,00	117.310,00	403.576,00
31100	MASTER	193.694,68	0,00	0,00	659.676,67	853.371,35
31103	ESPECIALIZACION	51.840,00	0,00	0,00	134.719,13	186.559,13
31104	EXPERTO	45.180,00	0,00	0,00	90.231,76	135.411,76
31200	CURSOS IDIOMAS EXTRANJEROS ORDINARIOS	0,00	0,00	0,00	270.785,37	270.785,37
31201	CURSOS DE ESPAÑOL	0,00	0,00	0,00	507.266,86	507.266,86
31300	CURSOS DE VERANO	10.161,50	0,00	0,00	50.065,00	60.226,50
31301	AULAS DE EXTENSION UNIVERSITARIA	0,00	0,00	0,00	8.956,80	8.956,80
31302	ACTIVIDADES DEPORTIVAS	0,00	0,00	0,00	127.896,35	127.896,35
31303	CAMPUS	0,00	0,00	0,00	16.075,80	16.075,80
31400	CURSOS VICERRECTORADO DE ORDENACION ACADEMICA	0,00	0,00	0,00	6.111,19	6.111,19
31401	PROGRAMA SENIOR	0,00	0,00	0,00	31.276,68	31.276,68
31402	PROGRAMA DAY BY DAY	0,00	0,00	0,00	38.750,00	38.750,00
31403	CURSOS STUDY ABROAD.REAL SUMMER	25.774,20	0,00	0,00	64.785,47	90.559,67
31404	INTRODUCTION TO GLOBAL STUDIES	0,00	0,00	0,00	1.620,00	1.620,00
31815	Congreso Int.I de Lingüística y Literatura	900,00	0,00	0,00	4.346,50	5.246,50
31816	II Intern. Confer. on Translation, Ideology and	360,00	0,00	0,00	1.432,80	1.792,80
31904	PRUEBAS DE ACCESO	0,00	0,00	0,00	193.286,91	193.286,91
31906	EXPEDIENTES, CERT., TRASLADOS Y COMPULSAS	144,24	0,00	0,00	202.390,59	202.534,83
31907	EXPEDICION DE TITULOS	0,00	0,00	0,00	375.593,03	375.593,03

UNIVERSIDAD DE CANTABRIA
PROCESO DE GESTIÓN DE LOS INGRESOS PÚBLICOS
A.1.) DERECHOS PRESUPUESTARIOS RECONOCIDOS
EJERCICIO 2016

Clasificación Económica	Explicación	Contraído Previo		Contraído simultáneo		Total Derechos Reconocidos
		Ingreso directo	Ingreso Recibo	Autoliquidaciones	Sin Cotraído previo	
31908	TESIS	0,00	0,00	0,00	28.176,69	28.176,69
31909	EXPEDICION TARJETA DE IDENTIDAD	30,78	0,00	0,00	56.152,60	56.183,38
31910	CONVALIDACIONES	0,00	0,00	0,00	32.850,14	32.850,14
31912	TUTELA ACADEMICA DE DOCTORADO	826,40	0,00	0,00	98.177,15	99.003,55
	Subtotal Artículo 31	3.534.588,90	0,00	0,00	9.173.254,51	12.707.843,41
32733	FAX FACULTAD DE MEDICINA	0,00	0,00	0,00	65,61	65,61
32742	FAX E.T.S. INGENIEROS INDUSTRIALES Y DE TELECOMUNICACIÓN	2.014,95	0,00	0,00	2,70	2.017,65
32744	FAX E.U. DE ENFERMERÍA	0,00	0,00	0,00	24,30	24,30
32781	TELÉFONO SERVICIOS ADMINISTRATIVOS CENTRALES	8.557,96	0,00	0,00	0,00	8.557,96
32801	DE ORGANISMOS AUTONOMOS ADMINISTRATIVOS	13.774,11	0,00	0,00	0,00	13.774,11
32804	DE EMPRESAS PUBLICAS Y OTROS ENTES PUBLICOS	278.925,43	0,00	0,00	0,00	278.925,43
32805	DE GOBIERNO DE CANTABRIA	138.683,25	0,00	0,00	0,00	138.683,25
32806	DE CORPORACIONES LOCALES	33.109,37	0,00	0,00	0,00	33.109,37
32807	DE EMPRESAS PRIVADAS	1.706.416,07	0,00	0,00	6.320,00	1.712.736,07
32808	DE FAMILIAS E INSTITUCIONES SIN FINES DE LUCRO	271.189,29	0,00	0,00	0,00	271.189,29
32809	DEL EXTERIOR	219.265,28	0,00	0,00	14.929,84	234.195,12
32820	PARA LA F.L.T.Q.	531.872,49	0,00	0,00	0,00	531.872,49
32821	FUNDACION INSTITUTO HIDRAULICA AMBIENTAL CANTABR	297.953,29	0,00	0,00	0,00	297.953,29
32899	OTROS	0,00	0,00	0,00	46.792,55	46.792,55
32900	ACCESO AL DOCUMENTO	11.943,90	0,00	0,00	1.427,80	13.371,70
32902	SERVICIO DE INFORMÁTICA	0,00	0,00	0,00	4.425,50	4.425,50
32905	OPOSICIONES	0,00	0,00	0,00	330,30	330,30
32906	UTILIZACION INSTALACIONES DEPORTIVAS	444,05	0,00	0,00	21.107,72	21.551,77
32930	SCTI MICROSCOPIO ELECTRONICO DE TRANSMISION	2.142,39	0,00	0,00	2.427,82	4.570,21
32931	SCTI CROMATOGRAFO	0,00	0,00	0,00	4.819,00	4.819,00
32933	SEEA. MANTENIMIENTO DE ANIMALES.	46.895,06	0,00	0,00	62.059,62	108.954,68

UNIVERSIDAD DE CANTABRIA
PROCESO DE GESTIÓN DE LOS INGRESOS PÚBLICOS
A.1.) DERECHOS PRESUPUESTARIOS RECONOCIDOS
EJERCICIO 2016

Clasificación Económica	Explicación	Contraído Previo		Contraído simultáneo		Total Derechos Reconocidos
		Ingreso directo	Ingreso Recibo	Autoliquidaciones	Sin Cotraído previo	
32945	VISITAS PLANETARIO	10.475,65	0,00	0,00	0,00	10.475,65
32956	REPERCUSION GASTOS HIDRAULICA AMBIENTAL	29.903,30	0,00	0,00	0,00	29.903,30
32961	VENTA ENTRADAS ESPECTACULOS	6.327,88	0,00	0,00	0,00	6.327,88
32963	SERVICIOS CEFONT	1.890,00	0,00	0,00	3.097,50	4.987,50
32967	BIBLIOGRAFIA PERSONALIZADA	0,00	0,00	0,00	11.854,09	11.854,09
32974	CENTRO DE IDIOMAS UNIVERSIDAD DE CANTABRIA	0,00	0,00	0,00	7.256,00	7.256,00
32975	COIE PRACTICAS EN EMPRESAS	163.305,09	0,00	0,00	137.700,00	301.005,09
32978	F.L.T.Q. GASTOS DEL CDTUC	138.098,76	0,00	0,00	0,00	138.098,76
32979	ESCUELA INFANTIL U.C.	0,00	0,00	0,00	76.960,00	76.960,00
32980	CENTROS ADSCRITOS	43.618,75	0,00	0,00	0,00	43.618,75
32981	REPERCUSION GASTOS A TERCEROS	118.291,87	0,00	0,00	202,26	118.494,13
32999	DE OTROS SERVICIOS	13.818,20	0,00	0,00	993,33	14.811,53
	Subtotal Artículo 32	4.088.916,39	0,00	0,00	402.795,94	4.491.712,33
33000	VENTAS DEL SERVICIO DE PUBLICACIONES	39.873,36	0,00	0,00	238,12	40.111,48
331	VENTA DE ENERGIA ELECTRICA	329,85	0,00	0,00	0,00	329,85
33232	REPROGRAFÍA FACULTAD DE CIENCIAS	14.627,03	0,00	0,00	8.317,73	22.944,76
33233	REPROGRAFÍA FACULTAD DE MEDICINA	12.339,69	0,00	0,00	7.748,50	20.088,19
33235	REPROGRAFÍA E.T.S. INGENIEROS DE CAMINOS, CANALES Y PUERTOS	32.506,97	0,00	0,00	8.673,04	41.180,01
33242	REPROGRAFÍA E.T.S. INDUSTRIALES Y TELECOMUNICACIÓN	14.757,77	0,00	0,00	3.665,95	18.423,72
33243	REPROGRAFÍA E.P. INGENIERÍA DE MINAS Y ENERGÍA	0,00	0,00	0,00	139,24	139,24
33245	REPROGRAFÍA E.T.S. DE NÁUTICA	8.873,09	0,00	0,00	4.512,47	13.385,56
33267	REPROGRAFÍA BIBLIOTECA UNIVERSITARIA	2.412,57	0,00	0,00	311,49	2.724,06
33364	SALA IMPRESION SERVICIO DE INFORMATICA	18.088,46	0,00	0,00	0,00	18.088,46
338	VENTA DE PRODUCTOS PERSONALIZADOS	46,94	0,00	0,00	0,00	46,94
33900	VENTA DE IMPRESOS	37.483,24	0,00	0,00	498,75	37.981,99
	Subtotal Artículo 33	181.338,97	0,00	0,00	34.105,29	215.444,26
380	REINTEGROS DE EJERCICIOS CERRADOS	0,00	0,00	0,00	13.608,62	13.608,62

UNIVERSIDAD DE CANTABRIA
PROCESO DE GESTIÓN DE LOS INGRESOS PÚBLICOS
A.1.) DERECHOS PRESUPUESTARIOS RECONOCIDOS
EJERCICIO 2016

Clasificación Económica	Explicación	Contraído Previo		Contraído simultáneo		Total Derechos Reconocidos
		Ingreso directo	Ingreso Recibo	Autoliquidaciones	Sin Cotraído previo	
381	REINTEGROS DE PRESUPUESTO CORRIENTE	0,00	0,00	0,00	4.771,18	4.771,18
	Subtotal Artículo 38	0,00	0,00	0,00	18.379,80	18.379,80
39000	ART. 83 L.O.U.	555.265,91	0,00	0,00	20.331,82	575.597,73
39001	CONVENIOS F.L.T.Q.	109.585,03	0,00	0,00	0,00	109.585,03
39002	PROGRAMAS EUROPEOS	0,00	0,00	0,00	191.294,76	191.294,76
39003	PROGRAMAS NACIONALES	469.136,72	0,00	0,00	118.741,85	587.878,57
39010	ESTUDIOS PROPIOS	35.015,43	0,00	0,00	112.738,72	147.754,15
39030	INGRESOS DE SERVICIOS QUE GENERAN GASTOS	19.428,03	0,00	0,00	7.655,58	27.083,61
39099	OTRAS	0,00	0,00	0,00	12.066,61	12.066,61
39900	INGRES. PROCE. IVA DEDUCIBLE COMUN	0,00	0,00	0,00	469.556,15	469.556,15
39903	COLABORACION PROGRAMA POSTGRADOS OFICIALES	3.000,00	0,00	0,00	40.000,00	43.000,00
39998	INGRESOS VARIOS	76.700,68	0,00	0,00	29.215,50	105.916,18
39999	OTROS INGRESOS DIVERSOS	13.518,07	0,00	0,00	30.386,99	43.905,06
	Subtotal Artículo 39	1.281.649,87	0,00	0,00	1.031.987,98	2.313.637,85
	Subtotal Capítulo 3	9.086.494,13	0,00	0,00	10.660.523,52	19.747.017,65
400	MINISTERIO DE EDUCACIÓN, CULTURA Y DEPORTE	2.000,00	0,00	0,00	44.650,00	46.650,00
403	MINISTERIO DE EDUCACIÓN PARA CAMPUS DE EXCELENCIA	0,00	0,00	0,00	240.000,00	240.000,00
	Subtotal Artículo 40	2.000,00	0,00	0,00	284.650,00	286.650,00
41001	SERVICIO ESPAÑOL PARA INTERN. EDUCACION	0,00	0,00	0,00	829.475,00	829.475,00
	Subtotal Artículo 41	0,00	0,00	0,00	829.475,00	829.475,00
441	DE OTROS ENTES PUBLICOS	0,00	0,00	0,00	8.627,13	8.627,13
	Subtotal Artículo 44	0,00	0,00	0,00	8.627,13	8.627,13
45001	PROGRAMA DE SUFICIENCIA FINANCIERA	1.580.474,31	0,00	0,00	63.683.400,00	65.263.874,31
45002	PROGRAMA DE COMPLEMENTOS RETRIBUTIVOS PDI	0,00	0,00	0,00	3.682.460,00	3.682.460,00
45003	PROGRAMA REGIONAL DE BECAS	0,00	0,00	0,00	400.000,00	400.000,00
45005	PROGRAMA DE REFUERZO EDUCATIVO	0,00	0,00	0,00	114.000,00	114.000,00
451	CONSEJERIA DE EDUCACION CULTURA Y DEPORTES. OTRAS	0,00	0,00	0,00	0,04	0,04

UNIVERSIDAD DE CANTABRIA
PROCESO DE GESTIÓN DE LOS INGRESOS PÚBLICOS
A.1.) DERECHOS PRESUPUESTARIOS RECONOCIDOS
EJERCICIO 2016

Clasificación Económica	Explicación	Contraído Previo		Contraído simultáneo		Total Derechos Reconocidos
		Ingreso directo	Ingreso Recibo	Autoliquidaciones	Sin Cotraído previo	
45202	PRESIDENCIA Y JUSTICIA	1.200,00	0,00	0,00	0,00	1.200,00
45203	EMPLEO Y BIENESTAR SOCIAL	26.000,00	0,00	0,00	0,00	26.000,00
45205	GANDERÍA, PESCA Y DESARROLLO RURAL	6.000,00	0,00	0,00	0,00	6.000,00
45206	ECONOMIA, HACIENDA Y EMPLEO	0,00	0,00	0,00	9.272,73	9.272,73
45207	MEDIO AMBIENTE, ORDEN. TERRITORIO Y URBANISMO	15.000,00	0,00	0,00	0,00	15.000,00
45209	CONSEJERIA DE EDUCACION, CULTURA Y DEPORTE	3.000,00	0,00	0,00	0,00	3.000,00
45211	SERVICIO CANTABRO DE SALUD	71.666,98	0,00	0,00	895.123,04	966.790,02
45212	INNOVACION, INDUSTRIA, TURISMO Y COMERCIO	0,00	0,00	0,00	10.000,00	10.000,00
45213	SERVICIO CANTABRO DE EMPLEO	76.601,70	0,00	0,00	10.000,00	86.601,70
45216	INSTITUTO CANTABRO DE SERVICIOS SOCIALES (ICASS)	10.030,00	0,00	0,00	13.030,00	23.060,00
	Subtotal Artículo 45	1.789.972,99	0,00	0,00	68.817.285,81	70.607.258,80
46000	DEL AYUNTAMIENTO DE LAREDO	95.000,00	0,00	0,00	0,00	95.000,00
46001	DEL AYUNTAMIENTO DE CAMARGO	20.000,00	0,00	0,00	0,00	20.000,00
46002	DEL AYUNTAMIENTO DE SANTANDER	6.000,00	0,00	0,00	0,00	6.000,00
46003	DEL AYUNTAMIENTO DE SUANCES	16.000,00	0,00	0,00	0,00	16.000,00
46004	DEL AYUNTAMIENTO DE CASTRO URDIALES	3.500,00	0,00	0,00	0,00	3.500,00
46006	DEL AYUNTAMIENTO DE TORRELAVEGA	25.000,00	0,00	0,00	0,00	25.000,00
46008	DEL AYUNTAMIENTO DE COLINDRES	4.500,00	0,00	0,00	0,00	4.500,00
46011	DEL AYUNTAMIENTO DE RAMALES	7.000,00	0,00	0,00	0,00	7.000,00
46013	DEL AYUNTAMIENTO DE NOJA	23.250,00	0,00	0,00	0,00	23.250,00
46015	DEL AYUNTAMIENTO DE POLANCO	6.900,00	0,00	0,00	0,00	6.900,00
46016	DEL AYUNTAMIENTO DE LOS CORRALES DE BUELNA	7.500,00	0,00	0,00	0,00	7.500,00
46017	DEL AYUNTAMIENTO DE BAREYO	3.000,00	0,00	0,00	0,00	3.000,00
46018	DEL AYUNTAMIENTO DE POTES	2.000,00	0,00	0,00	0,00	2.000,00
46019	DEL AYUNTAMIENTO DE COMILLAS	3.000,00	0,00	0,00	0,00	3.000,00
46020	DEL AYUNTAMIENTO DE PIELAGOS	1.500,00	0,00	0,00	0,00	1.500,00
46021	DEL AYTO. DE STA. CRUZ DE BEZANA	1.500,00	0,00	0,00	0,00	1.500,00

UNIVERSIDAD DE CANTABRIA
PROCESO DE GESTIÓN DE LOS INGRESOS PÚBLICOS
A.1.) DERECHOS PRESUPUESTARIOS RECONOCIDOS
EJERCICIO 2016

Clasificación Económica	Explicación	Contraído Previo		Contraído simultáneo		Total Derechos Reconocidos
		Ingreso directo	Ingreso Recibo	Autoliquidaciones	Sin Cotraído previo	
46022	DEL AYTO. DE CAMPOO DE SUSO	3.000,00	0,00	0,00	0,00	3.000,00
46102	DEL AYTO. SANTANDER PARA OTROS FINES	0,00	0,00	0,00	3.000,00	3.000,00
46104	AYTO. CASTRO URDIALES PARA OTROS FINES	0,00	0,00	0,00	2.000,00	2.000,00
	Subtotal Artículo 46	228.650,00	0,00	0,00	5.000,00	233.650,00
47001	SUBVENCIONES DEL BANCO SANTANDER	707.500,00	0,00	0,00	896.851,00	1.604.351,00
47901	CURSOS DE VERANO	23.133,00	0,00	0,00	2.530,00	25.663,00
47999	OTRAS TRANSF.CORRIENTES EMPRESAS PRIVADAS	11.080,00	0,00	0,00	10.120,00	21.200,00
	Subtotal Artículo 47	741.713,00	0,00	0,00	909.501,00	1.651.214,00
489	OTRAS TRANSF. CORRTEES DE FAM. E INST. SIN LUCRO	0,00	0,00	0,00	3.000,00	3.000,00
48999	OTRAS TRANSF.CTES. DE FAM. E INST. SIN LUCRO	0,00	0,00	0,00	15.947,64	15.947,64
	Subtotal Artículo 48	0,00	0,00	0,00	18.947,64	18.947,64
49999	OTRAS TRANSFERENCIAS CORRIENTES DEL EXTERIOR	0,00	0,00	0,00	85.655,51	85.655,51
	Subtotal Artículo 49	0,00	0,00	0,00	85.655,51	85.655,51
	Subtotal Capítulo 4	2.762.335,99	0,00	0,00	70.959.142,09	73.721.478,08
52000	CAJA CANTABRIA	0,00	0,00	0,00	6.943,63	6.943,63
52001	BANCO SANTANDER	0,00	0,00	0,00	32.669,40	32.669,40
	Subtotal Artículo 52	0,00	0,00	0,00	39.613,03	39.613,03
54000	ALQUILER EDIFICIO FISIOTERAPIA	338.338,56	0,00	0,00	0,00	338.338,56
54001	OTROS ALQUILERES	38.353,78	0,00	0,00	0,00	38.353,78
	Subtotal Artículo 54	376.692,34	0,00	0,00	0,00	376.692,34
55000	DE CAFETERIAS Y COMEDORES	107.340,90	0,00	0,00	0,00	107.340,90
55001	SERVICIOS DE REPROGRAFIA	23.871,12	0,00	0,00	0,00	23.871,12
55009	OTRAS	4.583,07	0,00	0,00	0,00	4.583,07
	Subtotal Artículo 55	135.795,09	0,00	0,00	0,00	135.795,09
	Subtotal Capítulo 5	512.487,43	0,00	0,00	39.613,03	552.100,46
70002	MINISTERIO DE ECONOMÍA Y COMPETITIVIDAD.MINECO	2.390.881,34	0,00	0,00	337.661,08	2.728.542,42

Clasificación Económica	Explicación	Contraído Previo		Contraído simultáneo		Total Derechos Reconocidos
		Ingreso directo	Ingreso Recibo	Autoliquidaciones	Sin Cotraído previo	
70006	MINISTERIO DE SANIDAD, SERV.SOCIALES E IGUALDAD	0,00	0,00	0,00	192.775,00	192.775,00
70099	OTROS	0,00	0,00	0,00	38.300,00	38.300,00
70221	MINECO. CONTRATATOS P. INVESTIGADOR EN FORMACIÓN PREDOCTORAL (FPI)	0,00	0,00	0,00	770.142,72	770.142,72
70224	MINECO.PROGRAMA RAMON Y CAJAL	0,00	0,00	0,00	389.100,00	389.100,00
70225	MINECO.PROGRAMA JUAN DE LA CIERVA	0,00	0,00	0,00	28.800,00	28.800,00
70226	PROGRAMA JUAN DE LA CIERVA. INCORPORACION	0,00	0,00	0,00	70.000,00	70.000,00
70227	MINECO.CONTRATOS PROGRAMAS TÉCNICOS	0,00	0,00	0,00	97.000,00	97.000,00
70299	MINECO. PROGRAMAS MOVILIDAD	0,00	0,00	0,00	118.084,00	118.084,00
703	MINISTERIO EDUCACION. PARA CAMPUS EXCELENCIA	0,00	0,00	0,00	20.000,00	20.000,00
70422	PROGRAMA FPU P.I. EN FORMACION PREDOCTORAL	59.695,32	0,00	0,00	147.246,49	206.941,81
70499	PROGRAMAS MOVILIDAD MECD	0,00	0,00	0,00	105.094,50	105.094,50
	Subtotal Artículo 70	2.450.576,66	0,00	0,00	2.314.203,79	4.764.780,45
741	DE OTROS ENTES PUBLICOS	0,00	0,00	0,00	56.506,06	56.506,06
746	SODERCAN	0,00	0,00	0,00	554.716,26	554.716,26
	Subtotal Artículo 74	0,00	0,00	0,00	611.222,32	611.222,32
75005	PROGRAMA DE APOYO A LA INVESTIGACION	0,00	0,00	0,00	505.000,00	505.000,00
75006	PROGRAMA DE OBRAS Y EQUIPAMIENTO	100.000,00	0,00	0,00	210.000,00	310.000,00
751	CONSEJERIA DE EDUCACION, CULTURA Y DEPORTE. OTRAS	40.000,00	0,00	0,00	0,00	40.000,00
75201	CONVENIO PARLAMENTO DE CANTABRIA	0,00	0,00	0,00	200.000,00	200.000,00
75207	CONSEJERIA DE MEDIO AMBIENTE, ORDEN.TERRITORIO Y URBANISMO	0,00	0,00	0,00	4.132,24	4.132,24
75209	CONSEJERIA DE EDUCACION, CULTURA Y DEPORTE	0,00	0,00	0,00	95.000,00	95.000,00
75212	INNOVACIÓN, INDUSTRIA, TURISMO Y COMERCIO	25.000,00	0,00	0,00	0,00	25.000,00
759	DE OTRAS COMUNIDADES AUTONOMAS	0,00	0,00	0,00	22.731,46	22.731,46
	Subtotal Artículo 75	165.000,00	0,00	0,00	1.036.863,70	1.201.863,70
77099	OTRAS EMPRESAS PRIVADAS	0,00	0,00	0,00	46.363,64	46.363,64

UNIVERSIDAD DE CANTABRIA
PROCESO DE GESTIÓN DE LOS INGRESOS PÚBLICOS
A.1.) DERECHOS PRESUPUESTARIOS RECONOCIDOS
EJERCICIO 2016

Clasificación Económica	Explicación	Contraído Previo		Contraído simultáneo		Total Derechos Reconocidos
		Ingreso directo	Ingreso Recibo	Autoliquidaciones	Sin Cotraído previo	
	Subtotal Artículo 77	0,00	0,00	0,00	46.363,64	46.363,64
789	OTRAS TRANSF. DE CAPITAL DE INST. SIN LUCRO	0,00	0,00	0,00	249.645,39	249.645,39
	Subtotal Artículo 78	0,00	0,00	0,00	249.645,39	249.645,39
791	PROGRAMA MARCO EUROPEO DE INVESTIGACION	0,00	0,00	0,00	1.993.659,39	1.993.659,39
	Subtotal Artículo 79	0,00	0,00	0,00	1.993.659,39	1.993.659,39
	Subtotal Capítulo 7	2.615.576,66	0,00	0,00	6.251.958,23	8.867.534,89
830	REINTEGRO PRESTAMOS AL PERSONAL	0,00	0,00	0,00	49.237,45	49.237,45
	Subtotal Artículo 83	0,00	0,00	0,00	49.237,45	49.237,45
	Subtotal Capítulo 8	0,00	0,00	0,00	49.237,45	49.237,45
91106	EMPLEO JOVEN	0,00	0,00	0,00	215.600,00	215.600,00
91113	CONVOCATORIA FEDER 2013	0,00	0,00	0,00	99.643,49	99.643,49
91114	CONVOCATORIA FEDER 2014	0,00	0,00	0,00	156.438,48	156.438,48
91115	CONVOCATORIA FEDER 2015	96.087,50	0,00	0,00	1.183.515,00	1.279.602,50
	Subtotal Artículo 91	96.087,50	0,00	0,00	1.655.196,97	1.751.284,47
	Subtotal Capítulo 9	96.087,50	0,00	0,00	1.655.196,97	1.751.284,47
	TOTAL	15.072.981,71	0,00	0,00	89.615.671,29	104.688.653,00

UNIVERSIDAD DE CANTABRIA
PROCESO DE GESTIÓN DE LOS INGRESOS PÚBLICOS
A.1.) DERECHOS PRESUPUESTARIOS RECONOCIDOS
EJERCICIO 2016

Explicación	Contraído Previo		Contraído Simultáneo		Total Derechos Reconocidos
	Ingreso directo	Ingreso Recibo	Autoliquidaciones	Sin Contraído previo	
Total Capítulo 1	0,00	0,00	0,00	0,00	0,00
Total Capítulo 2	0,00	0,00	0,00	0,00	0,00
Total Capítulo 3	9.086.494,13	0,00	0,00	10.660.523,52	19.747.017,65
Total Capítulo 4	2.762.335,99	0,00	0,00	70.959.142,09	73.721.478,08
Total Capítulo 5	512.487,43	0,00	0,00	39.613,03	552.100,46
TOTAL OPERACIONES CORRIENTES	12.361.317,55	0,00	0,00	81.659.278,64	94.020.596,19
Total Capítulo 6	0,00	0,00	0,00	0,00	0,00
Total Capítulo 7	2.615.576,66	0,00	0,00	6.251.958,23	8.867.534,89
TOTAL OPERACIONES DE CAPITAL	2.615.576,66	0,00	0,00	6.251.958,23	8.867.534,89
TOTAL OPERACIONES NO FINANCIERAS	14.976.894,21	0,00	0,00	87.911.236,87	102.888.131,08
Total Capítulo 8	0,00	0,00	0,00	49.237,45	49.237,45
Total Capítulo 9	96.087,50	0,00	0,00	1.655.196,97	1.751.284,47
TOTAL OPERACIONES FINANCIERAS	96.087,50	0,00	0,00	1.704.434,42	1.800.521,92
TOTAL SECCIÓN POR CAPITULOS	15.072.981,71	0,00	0,00	89.615.671,29	104.688.653,00

F.- MEMORIA

5.- Información sobre la ejecución del Ingreso público

5.1.- Proceso de gestión

A) Derechos presupuestarios reconocidos netos

A.2) Anulación de Derechos presupuestarios

UNIVERSIDAD DE CANTABRIA
PROCESO DE GESTIÓN DE LOS INGRESOS PÚBLICOS
A.2.) ANULACIÓN DE DERECHOS PRESUPUESTARIOS
EJERCICIO 2016

FECHA 31/12/2016

Clasificación Económica	Explicación	Anulación de Liquidaciones		Aplazamiento y Fraccionamiento		Devolución de Ingresos	Total Derechos Anulados
		Ingreso Directo	Ingreso Recibo	Ingreso Directo	Ingreso Recibo		
31000	DERECHOS MATRICULA GRADO	0,00	0,00	0,00	0,00	104.267,01	104.267,01
31001	DERECHOS MATRICULA POSTGRADO	0,00	0,00	0,00	0,00	34.098,11	34.098,11
31002	MATRICULAS CENTROS ADSCRITOS.	0,00	0,00	0,00	0,00	0,00	0,00
31010	COMPENSACION BECARIOS GRADO	0,00	0,00	0,00	0,00	146.004,94	146.004,94
31011	COMPENSACION BECARIOS POSTGRADO	0,00	0,00	0,00	0,00	6.383,70	6.383,70
31012	COMPENSACION F.NUMEROSA GRADO	0,00	0,00	0,00	0,00	49.334,24	49.334,24
31013	COMPENSACION F.NUMEROSA POSTGRADO	0,00	0,00	0,00	0,00	951,30	951,30
31014	COMPENSACION PRECIOS PUBLICOS DISCAPACITADOS	0,00	0,00	0,00	0,00	0,00	0,00
31015	PROGRAMA REGIONAL DE BECAS	0,00	0,00	0,00	0,00	0,00	0,00
311	DERECHOS DE MATRICULA EN ESTUDIOS PROPIOS	0,00	0,00	0,00	0,00	0,00	0,00
31100	MASTER	7.200,00	0,00	0,00	0,00	21.053,25	28.253,25
31103	ESPECIALIZACION	900,00	0,00	0,00	0,00	450,00	1.350,00
31104	EXPERTO	0,00	0,00	0,00	0,00	8.786,70	8.786,70
31200	CURSOS IDIOMAS EXTRANJEROS ORDINARIOS	0,00	0,00	0,00	0,00	4.988,03	4.988,03
31201	CURSOS DE ESPAÑOL	0,00	0,00	0,00	0,00	4.084,25	4.084,25
31300	CURSOS DE VERANO	0,00	0,00	0,00	0,00	1.927,00	1.927,00
31301	AULAS DE EXTENSION UNIVERSITARIA	0,00	0,00	0,00	0,00	0,00	0,00
31302	ACTIVIDADES DEPORTIVAS	0,00	0,00	0,00	0,00	949,06	949,06
31303	CAMPUS	0,00	0,00	0,00	0,00	222,75	222,75
31399	OTROS CURSOS DE EXTENSION UNIVERSITARIA	0,00	0,00	0,00	0,00	0,00	0,00
31400	CURSOS VICERRECTORADO DE ORDENACION ACADEMICA	0,00	0,00	0,00	0,00	36,00	36,00
31401	PROGRAMA SENIOR	0,00	0,00	0,00	0,00	341,25	341,25
31402	PROGRAMA DAY BY DAY	0,00	0,00	0,00	0,00	0,00	0,00
31403	CURSOS STUDY ABROAD.REAL SUMMER	18,00	0,00	0,00	0,00	0,00	18,00
31404	INTRODUCTION TO GLOBAL STUDIES	0,00	0,00	0,00	0,00	0,00	0,00
31815	Congreso Int.I de Lingüística y Literatura	0,00	0,00	0,00	0,00	54,00	54,00
31816	II Intern. Confer. on Translation, Ideology and	2,70	0,00	0,00	0,00	0,00	2,70
31904	PRUEBAS DE ACCESO	0,00	0,00	0,00	0,00	426,54	426,54

UNIVERSIDAD DE CANTABRIA

PROCESO DE GESTIÓN DE LOS INGRESOS PÚBLICOS

A.2.) ANULACIÓN DE DERECHOS PRESUPUESTARIOS

EJERCICIO 2016

FECHA 31/12/2016

Clasificación Económica	Explicación	Anulación de Liquidaciones		Aplazamiento y Fraccionamiento		Devolución de Ingresos	Total Derechos Anulados
		Ingreso Directo	Ingreso Recibo	Ingreso Directo	Ingreso Recibo		
31906	EXPEDIENTES, CERT., TRASLADOS Y COMPULSAS	0,00	0,00	0,00	0,00	600,04	600,04
31907	EXPEDICION DE TITULOS	0,00	0,00	0,00	0,00	171,01	171,01
31908	TESIS	0,00	0,00	0,00	0,00	130,75	130,75
31909	EXPEDICION TARJETA DE IDENTIDAD	0,00	0,00	0,00	0,00	76,11	76,11
31910	CONVALIDACIONES	0,00	0,00	0,00	0,00	150,41	150,41
31912	TUTELA ACADEMICA DE DOCTORADO	0,00	0,00	0,00	0,00	2.708,88	2.708,88
	Subtotal Artículo 31	8.120,70	0,00	0,00	0,00	388.195,33	396.316,03
327	USO DE TELEFONOS Y FAX	0,00	0,00	0,00	0,00	0,00	0,00
32733	FAX FACULTAD DE MEDICINA	0,00	0,00	0,00	0,00	0,00	0,00
32742	FAX E.T.S. INGENIEROS INDUSTRIALES Y DE TELECOMUNICACIÓN	0,00	0,00	0,00	0,00	0,00	0,00
32744	FAX E.U. DE ENFERMERÍA	0,00	0,00	0,00	0,00	0,00	0,00
32781	TELÉFONO SERVICIOS ADMINISTRATIVOS CENTRALES	39,40	0,00	0,00	0,00	0,00	39,40
328	CONVENIOS Y CONTRATOS ART. 83 LOU Y C.E.E.	0,00	0,00	0,00	0,00	0,00	0,00
32801	DE ORGANISMOS AUTONOMOS ADMINISTRATIVOS	0,00	0,00	0,00	0,00	0,00	0,00
32804	DE EMPRESAS PUBLICAS Y OTROS ENTES PUBLICOS	3.060,54	0,00	0,00	0,00	0,00	3.060,54
32805	DE GOBIERNO DE CANTABRIA	0,00	0,00	0,00	0,00	0,00	0,00
32806	DE CORPORACIONES LOCALES	0,00	0,00	0,00	0,00	0,00	0,00
32807	DE EMPRESAS PRIVADAS	82.049,57	0,00	0,00	0,00	0,00	82.049,57
32808	DE FAMILIAS E INSTITUCIONES SIN FINES DE LUCRO	4.958,68	0,00	0,00	0,00	1.820,13	6.778,81
32809	DEL EXTERIOR	99,20	0,00	0,00	0,00	0,00	99,20
32820	PARA LA F.L.T.Q.	0,00	0,00	0,00	0,00	0,00	0,00
32821	FUNDACION INSTITUTO HIDRAULICA AMBIENTAL CANTABR	374,28	0,00	0,00	0,00	0,00	374,28
32899	OTROS	0,00	0,00	0,00	0,00	0,00	0,00
32900	ACCESO AL DOCUMENTO	1.882,89	0,00	0,00	0,00	0,00	1.882,89
32902	SERVICIO DE INFORMÁTICA	0,00	0,00	0,00	0,00	0,00	0,00
32905	OPOSICIONES	0,00	0,00	0,00	0,00	0,00	0,00

UNIVERSIDAD DE CANTABRIA

PROCESO DE GESTIÓN DE LOS INGRESOS PÚBLICOS

A.2.) ANULACIÓN DE DERECHOS PRESUPUESTARIOS

EJERCICIO 2016

FECHA 31/12/2016

Clasificación Económica	Explicación	Anulación de Liquidaciones		Aplazamiento y Fraccionamiento		Devolución de Ingresos	Total Derechos Anulados
		Ingreso Directo	Ingreso Recibo	Ingreso Directo	Ingreso Recibo		
32906	UTILIZACION INSTALACIONES DEPORTIVAS	9,35	0,00	0,00	0,00	0,00	9,35
32930	SCTI MICROSCOPIO ELECTRONICO DE TRANSMISION	0,00	0,00	0,00	0,00	0,00	0,00
32931	SCTI CROMATOGRAFO	0,00	0,00	0,00	0,00	0,00	0,00
32933	SEEA. MANTENIMIENTO DE ANIMALES.	0,00	0,00	0,00	0,00	0,00	0,00
32945	VISITAS PLANETARIO	876,50	0,00	0,00	0,00	0,00	876,50
32956	REPERCUSION GASTOS HIDRAULICA AMBIENTAL	0,00	0,00	0,00	0,00	0,00	0,00
32961	VENTA ENTRADAS ESPECTACULOS	0,00	0,00	0,00	0,00	0,00	0,00
32963	SERVICIOS CEFONT	455,00	0,00	0,00	0,00	0,00	455,00
32967	BIBLIOGRAFIA PERSONALIZADA	0,00	0,00	0,00	0,00	0,00	0,00
32974	CENTRO DE IDIOMAS UNIVERSIDAD DE CANTABRIA	0,00	0,00	0,00	0,00	0,00	0,00
32975	COIE PRACTICAS EN EMPRESAS	0,00	0,00	0,00	0,00	515,24	515,24
32978	F.L.T.Q. GASTOS DEL CDTUC	0,00	0,00	0,00	0,00	0,00	0,00
32979	ESCUELA INFANTIL U.C.	0,00	0,00	0,00	0,00	130,00	130,00
32980	CENTROS ADSCRITOS	0,00	0,00	0,00	0,00	0,00	0,00
32981	REPERCUSION GASTOS A TERCEROS	885,06	0,00	0,00	0,00	0,00	885,06
32999	DE OTROS SERVICIOS	426,30	0,00	0,00	0,00	0,00	426,30
	Subtotal Artículo 32	95.116,77	0,00	0,00	0,00	2.465,37	97.582,14
33000	VENTAS DEL SERVICIO DE PUBLICACIONES	0,00	0,00	0,00	0,00	0,00	0,00
331	VENTA DE ENERGIA ELECTRICA	31,04	0,00	0,00	0,00	0,00	31,04
33232	REPROGRAFÍA FACULTAD DE CIENCIAS	27,67	0,00	0,00	0,00	0,00	27,67
33233	REPROGRAFÍA FACULTAD DE MEDICINA	0,00	0,00	0,00	0,00	0,00	0,00
33235	REPROGRAFÍA E.T.S. INGENIEROS DE CAMINOS, CANALES Y PUERTOS	8,91	0,00	0,00	0,00	0,00	8,91
33242	REPROGRAFÍA E.T.S. INDUSTRIALES Y TELECOMUNICACIÓN	0,00	0,00	0,00	0,00	0,00	0,00
33243	REPROGRAFÍA E.P. INGENIERÍA DE MINAS Y ENERGÍA	0,00	0,00	0,00	0,00	0,00	0,00
33245	REPROGRAFÍA E.T.S. DE NÁUTICA	712,93	0,00	0,00	0,00	0,00	712,93
33267	REPROGRAFÍA BIBLIOTECA UNIVERSITARIA	0,00	0,00	0,00	0,00	0,00	0,00
33364	SALA IMPRESION SERVICIO DE INFORMATICA	0,00	0,00	0,00	0,00	0,00	0,00

UNIVERSIDAD DE CANTABRIA

PROCESO DE GESTIÓN DE LOS INGRESOS PÚBLICOS

A.2.) ANULACIÓN DE DERECHOS PRESUPUESTARIOS

EJERCICIO 2016

FECHA 31/12/2016

Clasificación Económica	Explicación	Anulación de Liquidaciones		Aplazamiento y Fraccionamiento		Devolución de Ingresos	Total Derechos Anulados
		Ingreso Directo	Ingreso Recibo	Ingreso Directo	Ingreso Recibo		
338	VENTA DE PRODUCTOS PERSONALIZADOS	0,00	0,00	0,00	0,00	0,00	0,00
339	VENTA DE IMPRESOS Y GUIAS	0,00	0,00	0,00	0,00	0,00	0,00
33900	VENTA DE IMPRESOS	951,86	0,00	0,00	0,00	21,25	973,11
	Subtotal Artículo 33	1.732,41	0,00	0,00	0,00	21,25	1.753,66
380	REINTEGROS DE EJERCICIOS CERRADOS	0,00	0,00	0,00	0,00	0,00	0,00
381	REINTEGROS DE PRESUPUESTO CORRIENTE	0,00	0,00	0,00	0,00	0,00	0,00
	Subtotal Artículo 38	0,00	0,00	0,00	0,00	0,00	0,00
39000	ART. 83 L.O.U.	18.935,28	0,00	0,00	0,00	0,00	18.935,28
39001	CONVENIOS F.L.T.Q.	0,00	0,00	0,00	0,00	0,00	0,00
39002	PROGRAMAS EUROPEOS	0,00	0,00	0,00	0,00	4.322,54	4.322,54
39003	PROGRAMAS NACIONALES	0,00	0,00	0,00	0,00	25.216,67	25.216,67
39010	ESTUDIOS PROPIOS	902,00	0,00	0,00	0,00	2.588,30	3.490,30
39030	INGRESOS DE SERVICIOS QUE GENERAN GASTOS	293,46	0,00	0,00	0,00	1.564,50	1.857,96
39099	OTRAS	0,00	0,00	0,00	0,00	0,00	0,00
398	VENTA DE PATENTES	0,00	0,00	0,00	0,00	0,00	0,00
39900	INGRES. PROCE. IVA DEDUCIBLE COMUN	0,00	0,00	0,00	0,00	0,00	0,00
39903	COLABORACION PROGRAMA POSTGRADOS OFICIALES	0,00	0,00	0,00	0,00	0,00	0,00
39998	INGRESOS VARIOS	79,00	0,00	0,00	0,00	0,00	79,00
39999	OTROS INGRESOS DIVERSOS	6,27	0,00	0,00	0,00	0,00	6,27
	Subtotal Artículo 39	20.216,01	0,00	0,00	0,00	33.692,01	53.908,02
	Subtotal Capítulo 3	125.185,89	0,00	0,00	0,00	424.373,96	549.559,85
400	MINISTERIO DE EDUCACIÓN, CULTURA Y DEPORTE	0,00	0,00	0,00	0,00	0,00	0,00
401	OTROS MINISTERIOS	0,00	0,00	0,00	0,00	768,86	768,86
403	MINISTERIO DE EDUCACIÓN PARA CAMPUS DE EXCELENCIA	0,00	0,00	0,00	0,00	0,00	0,00
	Subtotal Artículo 40	0,00	0,00	0,00	0,00	768,86	768,86
41001	SERVICIO ESPAÑOL PARA INTERN. EDUCACION	0,00	0,00	0,00	0,00	0,00	0,00
	Subtotal Artículo 41	0,00	0,00	0,00	0,00	0,00	0,00
441	DE OTROS ENTES PUBLICOS	0,00	0,00	0,00	0,00	0,00	0,00

UNIVERSIDAD DE CANTABRIA
PROCESO DE GESTIÓN DE LOS INGRESOS PÚBLICOS
A.2.) ANULACIÓN DE DERECHOS PRESUPUESTARIOS
EJERCICIO 2016

FECHA 31/12/2016

Clasificación Económica	Explicación	Anulación de Liquidaciones		Aplazamiento y Fraccionamiento		Devolución de Ingresos	Total Derechos Anulados
		Ingreso Directo	Ingreso Recibo	Ingreso Directo	Ingreso Recibo		
442	SODERCAN	0,00	0,00	0,00	0,00	7.637,26	7.637,26
	Subtotal Artículo 44	0,00	0,00	0,00	0,00	7.637,26	7.637,26
45001	PROGRAMA DE SUFICIENCIA FINANCIERA	0,00	0,00	0,00	0,00	0,00	0,00
45002	PROGRAMA DE COMPLEMENTOS RETRIBUTIVOS PDI	0,00	0,00	0,00	0,00	0,00	0,00
45003	PROGRAMA REGIONAL DE BECAS	0,00	0,00	0,00	0,00	0,00	0,00
45005	PROGRAMA DE REFUERZO EDUCATIVO	0,00	0,00	0,00	0,00	0,00	0,00
451	CONSEJERIA DE EDUCACION CULTURA Y DEPORTES. OTRAS	0,00	0,00	0,00	0,00	23.375,98	23.375,98
45202	PRESIDENCIA Y JUSTICIA	0,00	0,00	0,00	0,00	0,00	0,00
45203	EMPLEO Y BIENESTAR SOCIAL	0,00	0,00	0,00	0,00	0,00	0,00
45205	GANDERÍA, PESCA Y DESARROLLO RURAL	0,00	0,00	0,00	0,00	0,00	0,00
45206	ECONOMIA, HACIENDA Y EMPLEO	0,00	0,00	0,00	0,00	3.898,27	3.898,27
45207	MEDIO AMBIENTE, ORDEN. TERRITORIO Y URBANISMO	0,00	0,00	0,00	0,00	0,00	0,00
45209	CONSEJERIA DE EDUCACION, CULTURA Y DEPORTE	0,00	0,00	0,00	0,00	0,00	0,00
45211	SERVICIO CANTABRO DE SALUD	0,00	0,00	0,00	0,00	0,00	0,00
45212	INNOVACION, INDUSTRIA, TURISMO Y COMERCIO	0,00	0,00	0,00	0,00	16.649,29	16.649,29
45213	SERVICIO CANTABRO DE EMPLEO	0,00	0,00	0,00	0,00	3.500,00	3.500,00
45216	INSTITUTO CANTABRO DE SERVICIOS SOCIALES (ICASS)	0,00	0,00	0,00	0,00	0,00	0,00
	Subtotal Artículo 45	0,00	0,00	0,00	0,00	47.423,54	47.423,54
460	DE AYUNTAMIENTOS PARA CURSOS DE VERANO	0,00	0,00	0,00	0,00	0,00	0,00
46000	DEL AYUNTAMIENTO DE LAREDO	0,00	0,00	0,00	0,00	0,00	0,00
46001	DEL AYUNTAMIENTO DE CAMARGO	0,00	0,00	0,00	0,00	0,00	0,00
46002	DEL AYUNTAMIENTO DE SANTANDER	0,00	0,00	0,00	0,00	0,00	0,00
46003	DEL AYUNTAMIENTO DE SUANCES	0,00	0,00	0,00	0,00	0,00	0,00
46004	DEL AYUNTAMIENTO DE CASTRO URDIALES	0,00	0,00	0,00	0,00	0,00	0,00
46006	DEL AYUNTAMIENTO DE TORRELAVEGA	0,00	0,00	0,00	0,00	0,00	0,00
46008	DEL AYUNTAMIENTO DE COLINDRES	0,00	0,00	0,00	0,00	0,00	0,00
46011	DEL AYUNTAMIENTO DE RAMALES	0,00	0,00	0,00	0,00	0,00	0,00

UNIVERSIDAD DE CANTABRIA
PROCESO DE GESTIÓN DE LOS INGRESOS PÚBLICOS
A.2.) ANULACIÓN DE DERECHOS PRESUPUESTARIOS
EJERCICIO 2016

FECHA 31/12/2016

Clasificación Económica	Explicación	Anulación de Liquidaciones		Aplazamiento y Fraccionamiento		Devolución de Ingresos	Total Derechos Anulados
		Ingreso Directo	Ingreso Recibo	Ingreso Directo	Ingreso Recibo		
46013	DEL AYUNTAMIENTO DE NOJA	0,00	0,00	0,00	0,00	0,00	0,00
46015	DEL AYUNTAMIENTO DE POLANCO	0,00	0,00	0,00	0,00	0,00	0,00
46016	DEL AYUNTAMIENTO DE LOS CORRALES DE BUELNA	0,00	0,00	0,00	0,00	0,00	0,00
46017	DEL AYUNTAMIENTO DE BAREYO	0,00	0,00	0,00	0,00	0,00	0,00
46018	DEL AYUNTAMIENTO DE POTES	0,00	0,00	0,00	0,00	0,00	0,00
46019	DEL AYUNTAMIENTO DE COMILLAS	0,00	0,00	0,00	0,00	0,00	0,00
46020	DEL AYUNTAMIENTO DE PIELAGOS	0,00	0,00	0,00	0,00	0,00	0,00
46021	DEL AYTO. DE STA. CRUZ DE BEZANA	0,00	0,00	0,00	0,00	0,00	0,00
46022	DEL AYTO. DE CAMPOO DE SUSO	0,00	0,00	0,00	0,00	0,00	0,00
46102	DEL AYTO. SANTANDER PARA OTROS FINES	0,00	0,00	0,00	0,00	0,00	0,00
46104	AYTO. CASTRO URDIALES PARA OTROS FINES	0,00	0,00	0,00	0,00	0,00	0,00
	Subtotal Artículo 46	0,00	0,00	0,00	0,00	0,00	0,00
47000	SUBVENCIONES DE CAJA CANTABRIA	0,00	0,00	0,00	0,00	0,00	0,00
47001	SUBVENCIONES DEL BANCO SANTANDER	0,00	0,00	0,00	0,00	0,00	0,00
47901	CURSOS DE VERANO	0,00	0,00	0,00	0,00	0,00	0,00
47999	OTRAS TRANSF.CORRIENTES EMPRESAS PRIVADAS	0,00	0,00	0,00	0,00	0,00	0,00
	Subtotal Artículo 47	0,00	0,00	0,00	0,00	0,00	0,00
489	OTRAS TRANSF. CORRTEES DE FAM. E INST. SIN LUCRO	0,00	0,00	0,00	0,00	0,00	0,00
48999	OTRAS TRANSF.CTES. DE FAM. E INST. SIN LUCRO	0,00	0,00	0,00	0,00	0,00	0,00
	Subtotal Artículo 48	0,00	0,00	0,00	0,00	0,00	0,00
49999	OTRAS TRANSFERENCIAS CORRIENTES DEL EXTERIOR	0,00	0,00	0,00	0,00	0,00	0,00
	Subtotal Artículo 49	0,00	0,00	0,00	0,00	0,00	0,00
	Subtotal Capítulo 4	0,00	0,00	0,00	0,00	55.829,66	55.829,66
520	INTERESES DE CUENTAS BANCARIAS	0,00	0,00	0,00	0,00	0,00	0,00
52000	CAJA CANTABRIA	0,00	0,00	0,00	0,00	0,00	0,00
52001	BANCO SANTANDER	0,00	0,00	0,00	0,00	0,00	0,00
	Subtotal Artículo 52	0,00	0,00	0,00	0,00	0,00	0,00

UNIVERSIDAD DE CANTABRIA

PROCESO DE GESTIÓN DE LOS INGRESOS PÚBLICOS

A.2.) ANULACIÓN DE DERECHOS PRESUPUESTARIOS

EJERCICIO 2016

FECHA 31/12/2016

Clasificación Económica	Explicación	Anulación de Liquidaciones		Aplazamiento y Fraccionamiento		Devolución de Ingresos	Total Derechos Anulados
		Ingreso Directo	Ingreso Recibo	Ingreso Directo	Ingreso Recibo		
540	ALQUILER Y PRODUCTOS DE INMUEBLES	0,00	0,00	0,00	0,00	0,00	0,00
54000	ALQUILER EDIFICIO FISIOTERAPIA	0,00	0,00	0,00	0,00	0,00	0,00
54001	OTROS ALQUILERES	0,00	0,00	0,00	0,00	0,00	0,00
	Subtotal Artículo 54	0,00	0,00	0,00	0,00	0,00	0,00
55000	DE CAFETERIAS Y COMEDORES	0,00	0,00	0,00	0,00	0,00	0,00
55001	SERVICIOS DE REPROGRAFIA	0,00	0,00	0,00	0,00	0,00	0,00
55009	OTRAS	0,00	0,00	0,00	0,00	0,00	0,00
	Subtotal Artículo 55	0,00	0,00	0,00	0,00	0,00	0,00
	Subtotal Capítulo 5	0,00	0,00	0,00	0,00	0,00	0,00
700	ADMINISTRACIÓN DEL ESTADO PARA INVESTIGACIÓN	0,00	0,00	0,00	0,00	0,00	0,00
70002	MINISTERIO DE ECONOMÍA Y COMPETITIVIDAD.MINECO	0,00	0,00	0,00	0,00	111.608,75	111.608,75
70006	MINISTERIO DE SANIDAD, SERV.SOCIALES E IGUALDAD	0,00	0,00	0,00	0,00	1.120,84	1.120,84
70099	OTROS	0,00	0,00	0,00	0,00	0,00	0,00
70221	MINECO. CONTRATATOS P. INVESTIGADOR EN FORMACIÓN PREDOCTORAL (FPI)	0,00	0,00	0,00	0,00	29.006,15	29.006,15
70223	PROGRAMA JUAN DE LA CIERVA. FORMACION	0,00	0,00	0,00	0,00	0,00	0,00
70224	MINECO.PROGRAMA RAMON Y CAJAL	0,00	0,00	0,00	0,00	14.390,81	14.390,81
70225	MINECO.PROGRAMA JUAN DE LA CIERVA	0,00	0,00	0,00	0,00	4.973,06	4.973,06
70226	PROGRAMA JUAN DE LA CIERVA. INCORPORACION	0,00	0,00	0,00	0,00	0,00	0,00
70227	MINECO.CONTRATOS PROGRAMAS TÉCNICOS	0,00	0,00	0,00	0,00	0,00	0,00
70228	POSTDOCTORALES MINECO	0,00	0,00	0,00	0,00	0,00	0,00
70229	EMPLEO JOVEN MINECO	0,00	0,00	0,00	0,00	0,00	0,00
70299	MINECO. PROGRAMAS MOVILIDAD	0,00	0,00	0,00	0,00	20.661,62	20.661,62
703	MINISTERIO EDUCACION. PARA CAMPUS EXCELENCIA	0,00	0,00	0,00	0,00	0,00	0,00
70422	PROGRAMA FPU P.I. EN FORMACION PREDOCTORAL	0,00	0,00	0,00	0,00	11.846,13	11.846,13
70426	CONTRATOS A P.I. EN FORMACION POSTDOCTORAL	0,00	0,00	0,00	0,00	3.082,78	3.082,78

UNIVERSIDAD DE CANTABRIA
PROCESO DE GESTIÓN DE LOS INGRESOS PÚBLICOS
A.2.) ANULACIÓN DE DERECHOS PRESUPUESTARIOS
EJERCICIO 2016

FECHA 31/12/2016

Clasificación Económica	Explicación	Anulación de Liquidaciones		Aplazamiento y Fraccionamiento		Devolución de Ingresos	Total Derechos Anulados
		Ingreso Directo	Ingreso Recibo	Ingreso Directo	Ingreso Recibo		
70429	CONTRATOS JOVENES DOCTORES EXTRANJEROS	0,00	0,00	0,00	0,00	872,18	872,18
70499	PROGRAMAS MOVILIDAD MECD	0,00	0,00	0,00	0,00	29.619,79	29.619,79
	Subtotal Artículo 70	0,00	0,00	0,00	0,00	227.182,11	227.182,11
741	DE OTROS ENTES PUBLICOS	0,00	0,00	0,00	0,00	0,00	0,00
746	SODERCAN	0,00	0,00	0,00	0,00	88,55	88,55
	Subtotal Artículo 74	0,00	0,00	0,00	0,00	88,55	88,55
75005	PROGRAMA DE APOYO A LA INVESTIGACION	0,00	0,00	0,00	0,00	0,00	0,00
75006	PROGRAMA DE OBRAS Y EQUIPAMIENTO	0,00	0,00	0,00	0,00	0,00	0,00
751	CONSEJERIA DE EDUCACION, CULTURA Y DEPORTE. OTRAS	0,00	0,00	0,00	0,00	0,00	0,00
75201	CONVENIO PARLAMENTO DE CANTABRIA	0,00	0,00	0,00	0,00	0,00	0,00
75203	CONSEJERÍA UNIV. E INVESTIG. M.A. Y P.S.	0,00	0,00	0,00	0,00	0,00	0,00
75207	CONSEJERIA DE MEDIO AMBIENTE, ORDEN.TERRITORIO Y URBANISMO	0,00	0,00	0,00	0,00	0,00	0,00
75209	CONSEJERIA DE EDUCACION, CULTURA Y DEPORTE	0,00	0,00	0,00	0,00	2.367,77	2.367,77
75212	INNOVACIÓN, INDUSTRIA, TURISMO Y COMERCIO	0,00	0,00	0,00	0,00	0,00	0,00
759	DE OTRAS COMUNIDADES AUTONOMAS	0,00	0,00	0,00	0,00	0,00	0,00
	Subtotal Artículo 75	0,00	0,00	0,00	0,00	2.367,77	2.367,77
77099	OTRAS EMPRESAS PRIVADAS	0,00	0,00	0,00	0,00	0,00	0,00
	Subtotal Artículo 77	0,00	0,00	0,00	0,00	0,00	0,00
789	OTRAS TRANSF. DE CAPITAL DE INST. SIN LUCRO	0,00	0,00	0,00	0,00	5.314,04	5.314,04
	Subtotal Artículo 78	0,00	0,00	0,00	0,00	5.314,04	5.314,04
791	PROGRAMA MARCO EUROPEO DE INVESTIGACION	0,00	0,00	0,00	0,00	96.213,40	96.213,40
	Subtotal Artículo 79	0,00	0,00	0,00	0,00	96.213,40	96.213,40
	Subtotal Capítulo 7	0,00	0,00	0,00	0,00	331.165,87	331.165,87
830	REINTEGRO PRESTAMOS AL PERSONAL	0,00	0,00	0,00	0,00	0,00	0,00
	Subtotal Artículo 83	0,00	0,00	0,00	0,00	0,00	0,00
87000	REMANENTE DE TESORERIA GENERICO	0,00	0,00	0,00	0,00	0,00	0,00
87001	REMANENTE DE TESORERIA ESPECIFICO INCORPORABLE	0,00	0,00	0,00	0,00	0,00	0,00

UNIVERSIDAD DE CANTABRIA

PROCESO DE GESTIÓN DE LOS INGRESOS PÚBLICOS

A.2.) ANULACIÓN DE DERECHOS PRESUPUESTARIOS

EJERCICIO 2016

FECHA 31/12/2016

Clasificación Económica	Explicación	Anulación de Liquidaciones		Aplazamiento y Fraccionamiento		Devolución de Ingresos	Total Derechos Anulados
		Ingreso Directo	Ingreso Recibo	Ingreso Directo	Ingreso Recibo		
87002	REMANENTE DE TESORERIA AFECTADO INCORPORABLE	0,00	0,00	0,00	0,00	0,00	0,00
	Subtotal Artículo 87	0,00	0,00	0,00	0,00	0,00	0,00
	Subtotal Capítulo 8	0,00	0,00	0,00	0,00	0,00	0,00
91104	CONVOCATORIA INFRAESTRUCTURA CIENTIFICA 2010	0,00	0,00	0,00	0,00	14.371,18	14.371,18
91106	EMPLEO JOVEN	0,00	0,00	0,00	0,00	0,00	0,00
91111	CONVOCATORIA FEDER 2011	0,00	0,00	0,00	0,00	6.648,44	6.648,44
91112	CONVOCATORIA FEDER 2012	0,00	0,00	0,00	0,00	9.681,11	9.681,11
91113	CONVOCATORIA FEDER 2013	0,00	0,00	0,00	0,00	0,00	0,00
91114	CONVOCATORIA FEDER 2014	0,00	0,00	0,00	0,00	0,00	0,00
91115	CONVOCATORIA FEDER 2015	0,00	0,00	0,00	0,00	0,00	0,00
	Subtotal Artículo 91	0,00	0,00	0,00	0,00	30.700,73	30.700,73
	Subtotal Capítulo 9	0,00	0,00	0,00	0,00	30.700,73	30.700,73
TOTAL		125.185,89	0,00	0,00	0,00	842.070,22	967.256,11

UNIVERSIDAD DE CANTABRIA
PROCESO DE GESTIÓN DE LOS INGRESOS PÚBLICOS
A.2.) ANULACIÓN DE DERECHOS PRESUPUESTARIOS
EJERCICIO 2016

FECHA 31/12/2016

Explicación	Anulación de Liquidación		Aplazamiento y Fraccionado		Devolución Ingresos	Total Derechos Anulados
	Ingreso Directo	Ingreso Recibo	Ingreso Directo	Ingreso Recibo		
Total Capitulo 1	0,00	0,00	0,00	0,00	0,00	0,00
Total Capitulo 2	0,00	0,00	0,00	0,00	0,00	0,00
Total Capitulo 3	125.185,89	0,00	0,00	0,00	424.373,96	549.559,85
Total Capitulo 4	0,00	0,00	0,00	0,00	55.829,66	55.829,66
Total Capitulo 5	0,00	0,00	0,00	0,00	0,00	0,00
TOTAL OPERACIONES CORRIENTES	125.185,89	0,00	0,00	0,00	480.203,62	605.389,51
Total Capitulo 6	0,00	0,00	0,00	0,00	0,00	0,00
Total Capitulo 7	0,00	0,00	0,00	0,00	331.165,87	331.165,87
TOTAL OPERACIONES DE CAPITAL	0,00	0,00	0,00	0,00	331.165,87	331.165,87
TOTAL OPERACIONES NO FINANCIERAS	125.185,89	0,00	0,00	0,00	811.369,49	936.555,38
Total Capitulo 8	0,00	0,00	0,00	0,00	0,00	0,00
Total Capitulo 9	0,00	0,00	0,00	0,00	30.700,73	30.700,73
TOTAL OPERACIONES FINANCIERAS	0,00	0,00	0,00	0,00	30.700,73	30.700,73
TOTAL SECCIÓN POR CAPITULOS	125.185,89	0,00	0,00	0,00	842.070,22	967.256,11

F.- MEMORIA

5.- Información sobre la ejecución del Ingreso público

5.1.- Proceso de gestión

B) Recaudación neta

Clasificación Económica	Explicación	Recaudación Total	Devoluciones de Ingreso	Recaudación Neta
31000	DERECHOS MATRICULA GRADO	4.649.518,07	104.267,01	4.545.251,06
31001	DERECHOS MATRICULA POSTGRADO	894.716,38	34.098,11	860.618,27
31002	MATRICULAS CENTROS ADSCRITOS.	155.063,28	0,00	155.063,28
31010	COMPENSACION BECARIOS GRADO	101.518,56	146.004,94	-44.486,38
31011	COMPENSACION BECARIOS POSTGRADO	115.996,73	6.383,70	109.613,03
31012	COMPENSACION F.NUMEROSA GRADO	72.960,00	49.334,24	23.625,76
31013	COMPENSACION F.NUMEROSA POSTGRADO	7.040,00	951,30	6.088,70
31014	COMPENSACION PRECIOS PUBLICOS DISCAPACITADOS	58.508,00	0,00	58.508,00
31015	PROGRAMA REGIONAL DE BECAS	117.310,00	0,00	117.310,00
311	DERECHOS DE MATRICULA EN ESTUDIOS PROPIOS	0,00	0,00	0,00
31100	MASTER	694.836,35	21.053,25	673.783,10
31103	ESPECIALIZACION	138.049,13	450,00	137.599,13
31104	EXPERTO	102.674,26	8.786,70	93.887,56
31200	CURSOS IDIOMAS EXTRANJEROS ORDINARIOS	270.785,37	4.988,03	265.797,34
31201	CURSOS DE ESPAÑOL	507.266,86	4.084,25	503.182,61
31300	CURSOS DE VERANO	59.272,50	1.927,00	57.345,50
31301	AULAS DE EXTENSION UNIVERSITARIA	8.956,80	0,00	8.956,80
31302	ACTIVIDADES DEPORTIVAS	127.896,35	949,06	126.947,29
31303	CAMPUS	16.075,80	222,75	15.853,05
31399	OTROS CURSOS DE EXTENSION UNIVERSITARIA	0,00	0,00	0,00
31400	CURSOS VICERRECTORADO DE ORDENACION ACADEMICA	6.111,19	36,00	6.075,19
31401	PROGRAMA SENIOR	31.276,68	341,25	30.935,43
31402	PROGRAMA DAY BY DAY	38.750,00	0,00	38.750,00
31403	CURSOS STUDY ABROAD.REAL SUMMER	90.541,67	0,00	90.541,67
31404	INTRODUCTION TO GLOBAL STUDIES	1.620,00	0,00	1.620,00
31815	Congreso Int.I de Lingüística y Literatura	5.246,50	54,00	5.192,50
31816	II Intern. Confer. on Translation, Ideology and	1.790,10	0,00	1.790,10
31904	PRUEBAS DE ACCESO	193.286,91	426,54	192.860,37
31906	EXPEDIENTES, CERT., TRASLADOS Y COMPULSAS	202.390,59	600,04	201.790,55
31907	EXPEDICION DE TITULOS	375.593,03	171,01	375.422,02

Clasificación Económica	Explicación	Recaudación Total	Devoluciones de Ingreso	Recaudación Neta
31908	TESIS	28.176,69	130,75	28.045,94
31909	EXPEDICION TARJETA DE IDENTIDAD	56.152,60	76,11	56.076,49
31910	CONVALIDACIONES	32.850,14	150,41	32.699,73
31912	TUTELA ACADEMICA DE DOCTORADO	98.590,35	2.708,88	95.881,47
	Subtotal Artículo 31	9.260.820,89	388.195,33	8.872.625,56
327	USO DE TELEFONOS Y FAX	0,00	0,00	0,00
32733	FAX FACULTAD DE MEDICINA	65,61	0,00	65,61
32742	FAX E.T.S. INGENIEROS INDUSTRIALES Y DE TELECOMUNICACIÓN	2.017,65	0,00	2.017,65
32744	FAX E.U. DE ENFERMERÍA	24,30	0,00	24,30
32781	TELÉFONO SERVICIOS ADMINISTRATIVOS CENTRALES	6.280,13	0,00	6.280,13
328	CONVENIOS Y CONTRATOS ART. 83 LOU Y C.E.E.	0,00	0,00	0,00
32801	DE ORGANISMOS AUTONOMOS ADMINISTRATIVOS	13.774,11	0,00	13.774,11
32804	DE EMPRESAS PUBLICAS Y OTROS ENTES PUBLICOS	245.386,67	0,00	245.386,67
32805	DE GOBIERNO DE CANTABRIA	35.769,55	0,00	35.769,55
32806	DE CORPORACIONES LOCALES	30.718,82	0,00	30.718,82
32807	DE EMPRESAS PRIVADAS	1.276.246,68	0,00	1.276.246,68
32808	DE FAMILIAS E INSTITUCIONES SIN FINES DE LUCRO	245.497,55	1.820,13	243.677,42
32809	DEL EXTERIOR	190.294,27	0,00	190.294,27
32820	PARA LA F.L.T.Q.	454.905,92	0,00	454.905,92
32821	FUNDACION INSTITUTO HIDRAULICA AMBIENTAL CANTABR	297.579,01	0,00	297.579,01
32899	OTROS	46.792,55	0,00	46.792,55
32900	ACCESO AL DOCUMENTO	11.488,81	0,00	11.488,81
32902	SERVICIO DE INFORMÁTICA	4.425,50	0,00	4.425,50
32905	OPOSICIONES	330,30	0,00	330,30
32906	UTILIZACION INSTALACIONES DEPORTIVAS	21.542,42	0,00	21.542,42
32930	SCTI MICROSCOPIO ELECTRONICO DE TRANSMISION	3.883,04	0,00	3.883,04
32931	SCTI CROMATOGRAFO	4.819,00	0,00	4.819,00
32933	SEEA. MANTENIMIENTO DE ANIMALES.	107.659,99	0,00	107.659,99

Clasificación Económica	Explicación	Recaudación Total	Devoluciones de Ingreso	Recaudación Neta
32945	VISITAS PLANETARIO	9.599,15	0,00	9.599,15
32956	REPERCUSION GASTOS HIDRAULICA AMBIENTAL	29.903,30	0,00	29.903,30
32961	VENTA ENTRADAS ESPECTACULOS	6.327,88	0,00	6.327,88
32963	SERVICIOS CEFONT	3.727,50	0,00	3.727,50
32967	BIBLIOGRAFIA PERSONALIZADA	11.854,09	0,00	11.854,09
32974	CENTRO DE IDIOMAS UNIVERSIDAD DE CANTABRIA	7.256,00	0,00	7.256,00
32975	COIE PRACTICAS EN EMPRESAS	281.419,29	515,24	280.904,05
32978	F.L.T.Q. GASTOS DEL CDTUC	0,00	0,00	0,00
32979	ESCUELA INFANTIL U.C.	76.960,00	130,00	76.830,00
32980	CENTROS ADSCRITOS	43.618,75	0,00	43.618,75
32981	REPERCUSION GASTOS A TERCEROS	98.346,89	0,00	98.346,89
32999	DE OTROS SERVICIOS	14.085,23	0,00	14.085,23
	Subtotal Artículo 32	3.582.599,96	2.465,37	3.580.134,59
33000	VENTAS DEL SERVICIO DE PUBLICACIONES	33.330,44	0,00	33.330,44
331	VENTA DE ENERGIA ELECTRICA	298,81	0,00	298,81
33232	REPROGRAFÍA FACULTAD DE CIENCIAS	22.917,09	0,00	22.917,09
33233	REPROGRAFÍA FACULTAD DE MEDICINA	20.088,19	0,00	20.088,19
33235	REPROGRAFÍA E.T.S. INGENIEROS DE CAMINOS, CANALES Y PUERTOS	39.611,68	0,00	39.611,68
33242	REPROGRAFÍA E.T.S. INDUSTRIALES Y TELECOMUNICACIÓN	18.423,72	0,00	18.423,72
33243	REPROGRAFÍA E.P. INGENIERÍA DE MINAS Y ENERGÍA	139,24	0,00	139,24
33245	REPROGRAFÍA E.T.S. DE NÁUTICA	12.672,63	0,00	12.672,63
33267	REPROGRAFÍA BIBLIOTECA UNIVERSITARIA	2.724,06	0,00	2.724,06
33364	SALA IMPRESION SERVICIO DE INFORMATICA	18.088,46	0,00	18.088,46
338	VENTA DE PRODUCTOS PERSONALIZADOS	46,94	0,00	46,94
339	VENTA DE IMPRESOS Y GUIAS	0,00	0,00	0,00
33900	VENTA DE IMPRESOS	37.004,63	21,25	36.983,38
	Subtotal Artículo 33	205.345,89	21,25	205.324,64
380	REINTEGROS DE EJERCICIOS CERRADOS	13.608,62	0,00	13.608,62
381	REINTEGROS DE PRESUPUESTO CORRIENTE	4.771,18	0,00	4.771,18
	Subtotal Artículo 38	18.379,80	0,00	18.379,80

Clasificación Económica	Explicación	Recaudación Total	Devoluciones de Ingreso	Recaudación Neta
39000	ART. 83 L.O.U.	440.548,83	0,00	440.548,83
39001	CONVENIOS F.L.T.Q.	0,00	0,00	0,00
39002	PROGRAMAS EUROPEOS	191.294,76	4.322,54	186.972,22
39003	PROGRAMAS NACIONALES	587.878,57	25.216,67	562.661,90
39010	ESTUDIOS PROPIOS	121.259,65	2.588,30	118.671,35
39030	INGRESOS DE SERVICIOS QUE GENERAN GASTOS	26.246,66	1.564,50	24.682,16
39099	OTRAS	12.066,61	0,00	12.066,61
398	VENTA DE PATENTES	0,00	0,00	0,00
39900	INGRES. PROCE. IVA DEDUCIBLE COMUN	469.556,15	0,00	469.556,15
39903	COLABORACION PROGRAMA POSTGRADOS OFICIALES	43.000,00	0,00	43.000,00
39998	INGRESOS VARIOS	103.837,18	0,00	103.837,18
39999	OTROS INGRESOS DIVERSOS	32.069,69	0,00	32.069,69
	Subtotal Artículo 39	2.027.758,10	33.692,01	1.994.066,09
	Subtotal Capítulo 3	15.094.904,64	424.373,96	14.670.530,68
400	MINISTERIO DE EDUCACIÓN, CULTURA Y DEPORTE	44.650,00	0,00	44.650,00
401	OTROS MINISTERIOS	0,00	768,86	-768,86
403	MINISTERIO DE EDUCACIÓN PARA CAMPUS DE EXCELENCIA	240.000,00	0,00	240.000,00
	Subtotal Artículo 40	284.650,00	768,86	283.881,14
41001	SERVICIO ESPAÑOL PARA INTERN. EDUCACION	829.475,00	0,00	829.475,00
	Subtotal Artículo 41	829.475,00	0,00	829.475,00
441	DE OTROS ENTES PUBLICOS	8.627,13	0,00	8.627,13
442	SODERCAN	0,00	7.637,26	-7.637,26
	Subtotal Artículo 44	8.627,13	7.637,26	989,87
45001	PROGRAMA DE SUFICIENCIA FINANCIERA	63.683.400,00	0,00	63.683.400,00
45002	PROGRAMA DE COMPLEMENTOS RETRIBUTIVOS PDI	3.682.460,00	0,00	3.682.460,00
45003	PROGRAMA REGIONAL DE BECAS	400.000,00	0,00	400.000,00
45005	PROGRAMA DE REFUERZO EDUCATIVO	114.000,00	0,00	114.000,00
451	CONSEJERIA DE EDUCACION CULTURA Y DEPORTES. OTRAS	0,04	23.375,98	-23.375,94
45202	PRESIDENCIA Y JUSTICIA	1.200,00	0,00	1.200,00

UNIVERSIDAD DE CANTABRIA
PROCESO DE GESTIÓN DE LOS INGRESOS PÚBLICOS
B) RECAUDACIÓN NETA
EJERCICIO 2016 FECHA 31/12/2016

Clasificación Económica	Explicación	Recaudación Total	Devoluciones de Ingreso	Recaudación Neta
45203	EMPLEO Y BIENESTAR SOCIAL	0,00	0,00	0,00
45205	GANDERÍA, PESCA Y DESARROLLO RURAL	6.000,00	0,00	6.000,00
45206	ECONOMIA, HACIENDA Y EMPLEO	9.272,73	3.898,27	5.374,46
45207	MEDIO AMBIENTE, ORDEN. TERRITORIO Y URBANISMO	0,00	0,00	0,00
45209	CONSEJERIA DE EDUCACION, CULTURA Y DEPORTE	0,00	0,00	0,00
45211	SERVICIO CANTABRO DE SALUD	895.123,04	0,00	895.123,04
45212	INNOVACION, INDUSTRIA, TURISMO Y COMERCIO	10.000,00	16.649,29	-6.649,29
45213	SERVICIO CANTABRO DE EMPLEO	10.000,00	3.500,00	6.500,00
45216	INSTITUTO CANTABRO DE SERVICIOS SOCIALES (ICASS)	13.030,00	0,00	13.030,00
	Subtotal Artículo 45	68.824.485,81	47.423,54	68.777.062,27
460	DE AYUNTAMIENTOS PARA CURSOS DE VERANO	0,00	0,00	0,00
46000	DEL AYUNTAMIENTO DE LAREDO	95.000,00	0,00	95.000,00
46001	DEL AYUNTAMIENTO DE CAMARGO	20.000,00	0,00	20.000,00
46002	DEL AYUNTAMIENTO DE SANTANDER	6.000,00	0,00	6.000,00
46003	DEL AYUNTAMIENTO DE SUANCES	16.000,00	0,00	16.000,00
46004	DEL AYUNTAMIENTO DE CASTRO URDIALES	3.500,00	0,00	3.500,00
46006	DEL AYUNTAMIENTO DE TORRELAVEGA	25.000,00	0,00	25.000,00
46008	DEL AYUNTAMIENTO DE COLINDRES	4.500,00	0,00	4.500,00
46011	DEL AYUNTAMIENTO DE RAMALES	7.000,00	0,00	7.000,00
46013	DEL AYUNTAMIENTO DE NOJA	23.250,00	0,00	23.250,00
46015	DEL AYUNTAMIENTO DE POLANCO	6.900,00	0,00	6.900,00
46016	DEL AYUNTAMIENTO DE LOS CORRALES DE BUELNA	7.500,00	0,00	7.500,00
46017	DEL AYUNTAMIENTO DE BAREYO	3.000,00	0,00	3.000,00
46018	DEL AYUNTAMIENTO DE POTES	2.000,00	0,00	2.000,00
46019	DEL AYUNTAMIENTO DE COMILLAS	3.000,00	0,00	3.000,00
46020	DEL AYUNTAMIENTO DE PIELAGOS	1.500,00	0,00	1.500,00
46021	DEL AYTO. DE STA. CRUZ DE BEZANA	1.500,00	0,00	1.500,00
46022	DEL AYTO. DE CAMPOO DE SUSO	3.000,00	0,00	3.000,00
46102	DEL AYTO. SANTANDER PARA OTROS FINES	3.000,00	0,00	3.000,00

UNIVERSIDAD DE CANTABRIA
PROCESO DE GESTIÓN DE LOS INGRESOS PÚBLICOS
B) RECAUDACIÓN NETA
EJERCICIO 2016 FECHA 31/12/2016

Clasificación Económica	Explicación	Recaudación Total	Devoluciones de Ingreso	Recaudación Neta
46104	AYTO. CASTRO URDIALES PARA OTROS FINES	2.000,00	0,00	2.000,00
	Subtotal Artículo 46	233.650,00	0,00	233.650,00
47000	SUBVENCIONES DE CAJA CANTABRIA	0,00	0,00	0,00
47001	SUBVENCIONES DEL BANCO SANTANDER	1.604.351,00	0,00	1.604.351,00
47901	CURSOS DE VERANO	22.163,00	0,00	22.163,00
47999	OTRAS TRANSF.CORRIENTES EMPRESAS PRIVADAS	21.200,00	0,00	21.200,00
	Subtotal Artículo 47	1.647.714,00	0,00	1.647.714,00
489	OTRAS TRANSF. CORRTEES DE FAM. E INST. SIN LUCRO	3.000,00	0,00	3.000,00
48999	OTRAS TRANSF.CTES. DE FAM. E INST. SIN LUCRO	15.947,64	0,00	15.947,64
	Subtotal Artículo 48	18.947,64	0,00	18.947,64
49999	OTRAS TRANSFERENCIAS CORRIENTES DEL EXTERIOR	85.655,51	0,00	85.655,51
	Subtotal Artículo 49	85.655,51	0,00	85.655,51
	Subtotal Capítulo 4	71.933.205,09	55.829,66	71.877.375,43
520	INTERESES DE CUENTAS BANCARIAS	0,00	0,00	0,00
52000	CAJA CANTABRIA	6.943,63	0,00	6.943,63
52001	BANCO SANTANDER	32.669,40	0,00	32.669,40
	Subtotal Artículo 52	39.613,03	0,00	39.613,03
540	ALQUILER Y PRODUCTOS DE INMUEBLES	0,00	0,00	0,00
54000	ALQUILER EDIFICIO FISIOTERAPIA	253.753,92	0,00	253.753,92
54001	OTROS ALQUILERES	30.825,13	0,00	30.825,13
	Subtotal Artículo 54	284.579,05	0,00	284.579,05
55000	DE CAFETERIAS Y COMEDORES	101.393,19	0,00	101.393,19
55001	SERVICIOS DE REPROGRAFIA	23.871,12	0,00	23.871,12
55009	OTRAS	1.577,79	0,00	1.577,79
	Subtotal Artículo 55	126.842,10	0,00	126.842,10
	Subtotal Capítulo 5	451.034,18	0,00	451.034,18
700	ADMINISTRACIÓN DEL ESTADO PARA INVESTIGACIÓN	0,00	0,00	0,00
70002	MINISTERIO DE ECONOMÍA Y COMPETITIVIDAD.MINECO	2.728.542,42	111.608,75	2.616.933,67
70006	MINISTERIO DE SANIDAD, SERV.SOCIALES E IGUALDAD	192.775,00	1.120,84	191.654,16

UNIVERSIDAD DE CANTABRIA

PROCESO DE GESTIÓN DE LOS INGRESOS PÚBLICOS

B) RECAUDACIÓN NETA

EJERCICIO 2016 FECHA 31/12/2016

Clasificación Económica	Explicación	Recaudación Total	Devoluciones de Ingreso	Recaudación Neta
70099	OTROS	38.300,00	0,00	38.300,00
70221	MINECO. CONTRATATOS P. INVESTIGADOR EN FORMACIÓN PREDOCTORAL (FPI)	770.142,72	29.006,15	741.136,57
70223	PROGRAMA JUAN DE LA CIERVA. FORMACION	0,00	0,00	0,00
70224	MINECO.PROGRAMA RAMON Y CAJAL	389.100,00	14.390,81	374.709,19
70225	MINECO.PROGRAMA JUAN DE LA CIERVA	28.800,00	4.973,06	23.826,94
70226	PROGRAMA JUAN DE LA CIERVA. INCORPORACION	70.000,00	0,00	70.000,00
70227	MINECO.CONTRATOS PROGRAMAS TÉCNICOS	97.000,00	0,00	97.000,00
70228	POSTDOCTORALES MINECO	0,00	0,00	0,00
70229	EMPLEO JOVEN MINECO	0,00	0,00	0,00
70299	MINECO. PROGRAMAS MOVILIDAD	118.084,00	20.661,62	97.422,38
703	MINISTERIO EDUCACION. PARA CAMPUS EXCELENCIA	20.000,00	0,00	20.000,00
70422	PROGRAMA FPU P.I. EN FORMACION PREDOCTORAL	147.246,49	11.846,13	135.400,36
70426	CONTRATOS A P.I. EN FORMACION POSTDOCTORAL	0,00	3.082,78	-3.082,78
70429	CONTRATOS JOVENES DOCTORES EXTRANJEROS	0,00	872,18	-872,18
70499	PROGRAMAS MOVILIDAD MECD	105.094,50	29.619,79	75.474,71
	Subtotal Artículo 70	4.705.085,13	227.182,11	4.477.903,02
741	DE OTROS ENTES PUBLICOS	56.506,06	0,00	56.506,06
746	SODERCAN	554.716,26	88,55	554.627,71
	Subtotal Artículo 74	611.222,32	88,55	611.133,77
75005	PROGRAMA DE APOYO A LA INVESTIGACION	505.000,00	0,00	505.000,00
75006	PROGRAMA DE OBRAS Y EQUIPAMIENTO	210.000,00	0,00	210.000,00
751	CONSEJERIA DE EDUCACION, CULTURA Y DEPORTE. OTRAS	40.000,00	0,00	40.000,00
75201	CONVENIO PARLAMENTO DE CANTABRIA	200.000,00	0,00	200.000,00
75203	CONSEJERÍA UNIV. E INVESTIG. M.A. Y P.S.	0,00	0,00	0,00
75207	CONSEJERIA DE MEDIO AMBIENTE, ORDEN.TERRITORIO Y URBANISMO	4.132,24	0,00	4.132,24
75209	CONSEJERIA DE EDUCACION, CULTURA Y DEPORTE	95.000,00	2.367,77	92.632,23

UNIVERSIDAD DE CANTABRIA

PROCESO DE GESTIÓN DE LOS INGRESOS PÚBLICOS

B) RECAUDACIÓN NETA

EJERCICIO 2016 FECHA 31/12/2016

Clasificación Económica	Explicación	Recaudación Total	Devoluciones de Ingreso	Recaudación Neta
75212	INNOVACIÓN, INDUSTRIA, TURISMO Y COMERCIO	0,00	0,00	0,00
759	DE OTRAS COMUNIDADES AUTONOMAS	22.731,46	0,00	22.731,46
	Subtotal Artículo 75	1.076.863,70	2.367,77	1.074.495,93
77099	OTRAS EMPRESAS PRIVADAS	46.363,64	0,00	46.363,64
	Subtotal Artículo 77	46.363,64	0,00	46.363,64
789	OTRAS TRANSF. DE CAPITAL DE INST. SIN LUCRO	249.645,39	5.314,04	244.331,35
	Subtotal Artículo 78	249.645,39	5.314,04	244.331,35
791	PROGRAMA MARCO EUROPEO DE INVESTIGACION	1.993.659,39	96.213,40	1.897.445,99
	Subtotal Artículo 79	1.993.659,39	96.213,40	1.897.445,99
	Subtotal Capítulo 7	8.682.839,57	331.165,87	8.351.673,70
830	REINTEGRO PRESTAMOS AL PERSONAL	49.237,45	0,00	49.237,45
	Subtotal Artículo 83	49.237,45	0,00	49.237,45
87000	REMANENTE DE TESORERIA GENERICO	0,00	0,00	0,00
87001	REMANENTE DE TESORERIA ESPECIFICO INCORPORABLE	0,00	0,00	0,00
87002	REMANENTE DE TESORERIA AFECTADO INCORPORABLE	0,00	0,00	0,00
	Subtotal Artículo 87	0,00	0,00	0,00
	Subtotal Capítulo 8	49.237,45	0,00	49.237,45
91104	CONVOCATORIA INFRAESTRUCTURA CIENTIFICA 2010	0,00	14.371,18	-14.371,18
91106	EMPLEO JOVEN	215.600,00	0,00	215.600,00
91111	CONVOCATORIA FEDER 2011	0,00	6.648,44	-6.648,44
91112	CONVOCATORIA FEDER 2012	0,00	9.681,11	-9.681,11
91113	CONVOCATORIA FEDER 2013	99.643,49	0,00	99.643,49
91114	CONVOCATORIA FEDER 2014	156.438,48	0,00	156.438,48
91115	CONVOCATORIA FEDER 2015	1.279.602,50	0,00	1.279.602,50
	Subtotal Artículo 91	1.751.284,47	30.700,73	1.720.583,74
	Subtotal Capítulo 9	1.751.284,47	30.700,73	1.720.583,74
	TOTAL	97.962.505,40	842.070,22	97.120.435,18

UNIVERSIDAD DE CANTABRIA
PROCESO DE GESTIÓN DE LOS INGRESOS PÚBLICOS
B) RECAUDACIÓN NETA
EJERCICIO 2016 FECHA 31/12/2016

Explicación	Recaudación Total	Devoluciones de Ingreso	Recaudación Neta
Total Capitulo 1	0,00	0,00	0,00
Total Capitulo 2	0,00	0,00	0,00
Total Capitulo 3	15.094.904,64	424.373,96	14.670.530,68
Total Capitulo 4	71.933.205,09	55.829,66	71.877.375,43
Total Capitulo 5	451.034,18	0,00	451.034,18
TOTAL OPERACIONES CORRIENTES	87.479.143,91	480.203,62	86.998.940,29
Total Capitulo 6	0,00	0,00	0,00
Total Capitulo 7	8.682.839,57	331.165,87	8.351.673,70
TOTAL OPERACIONES DE CAPITAL	8.682.839,57	331.165,87	8.351.673,70
TOTAL OPERACIONES NO FINANCIERAS	96.161.983,48	811.369,49	95.350.613,99
Total Capitulo 8	49.237,45	0,00	49.237,45
Total Capitulo 9	1.751.284,47	30.700,73	1.720.583,74
TOTAL OPERACIONES FINANCIERAS	1.800.521,92	30.700,73	1.769.821,19
TOTAL SECCIÓN POR CAPITULOS	97.962.505,40	842.070,22	97.120.435,18

F.- MEMORIA

5.- Información sobre la ejecución del Ingreso público

5.1.- Proceso de gestión

C) Derechos cancelados

SIN OPERACIONES REGISTRADAS EN ESTA OFICINA

F.- MEMORIA

5.- Información sobre la ejecución del Ingreso público

5.2.- Devolución de Ingresos

UNIVERSIDAD DE CANTABRIA
DEVOLUCIONES DE INGRESOS
EJERCICIO 2016 FECHA 31/12/2016

Clasificación Económica	Explicación	Pendientes de Pago a 1 de Enero	Modificación Saldo Inicial	Total Prescripciones Acreedores	Reconocidas en el Ejercicio	Total Devoluciones Reconocidas	Efectuadas en el Ejercicio	Pendientes de Pago a 31 de Diciembre
31000	DERECHOS MATRICULA GRADO	0,00	0,00	0,00	104.267,01	104.267,01	104.267,01	0,00
31001	DERECHOS MATRICULA POSTGRADO	0,00	0,00	0,00	34.098,11	34.098,11	34.098,11	0,00
31002	MATRICULAS CENTROS ADSCRITOS.	0,00	0,00	0,00	0,00	0,00	0,00	0,00
31010	COMPENSACION BECARIOS GRADO	0,00	0,00	0,00	146.004,94	146.004,94	146.004,94	0,00
31011	COMPENSACION BECARIOS POSTGRADO	0,00	0,00	0,00	6.383,70	6.383,70	6.383,70	0,00
31012	COMPENSACION F.NUMEROSA GRADO	0,00	0,00	0,00	49.334,24	49.334,24	49.334,24	0,00
31013	COMPENSACION F.NUMEROSA POSTGRADO	0,00	0,00	0,00	951,30	951,30	951,30	0,00
31014	COMPENSACION PRECIOS PUBLICOS DISCAPACITADOS	0,00	0,00	0,00	0,00	0,00	0,00	0,00
31015	PROGRAMA REGIONAL DE BECAS	0,00	0,00	0,00	0,00	0,00	0,00	0,00
311	DERECHOS DE MATRICULA EN ESTUDIOS PROPIOS	0,00	0,00	0,00	0,00	0,00	0,00	0,00
31100	MASTER	0,00	0,00	0,00	21.053,25	21.053,25	21.053,25	0,00
31103	ESPECIALIZACION	0,00	0,00	0,00	450,00	450,00	450,00	0,00
31104	EXPERTO	0,00	0,00	0,00	8.786,70	8.786,70	8.786,70	0,00
31200	CURSOS IDIOMAS EXTRANJEROS ORDINARIOS	0,00	0,00	0,00	4.988,03	4.988,03	4.988,03	0,00
31201	CURSOS DE ESPAÑOL	0,00	0,00	0,00	4.084,25	4.084,25	4.084,25	0,00
31300	CURSOS DE VERANO	0,00	0,00	0,00	1.927,00	1.927,00	1.927,00	0,00
31301	AULAS DE EXTENSION UNIVERSITARIA	0,00	0,00	0,00	0,00	0,00	0,00	0,00
31302	ACTIVIDADES DEPORTIVAS	0,00	0,00	0,00	949,06	949,06	949,06	0,00
31303	CAMPUS	0,00	0,00	0,00	222,75	222,75	222,75	0,00
31399	OTROS CURSOS DE EXTENSION UNIVERSITARIA	0,00	0,00	0,00	0,00	0,00	0,00	0,00
31400	CURSOS VICERRECTORADO DE ORDENACION ACADEMICA	0,00	0,00	0,00	36,00	36,00	36,00	0,00
31401	PROGRAMA SENIOR	0,00	0,00	0,00	341,25	341,25	341,25	0,00
31402	PROGRAMA DAY BY DAY	0,00	0,00	0,00	0,00	0,00	0,00	0,00
31403	CURSOS STUDY ABROAD.REAL SUMMER	0,00	0,00	0,00	0,00	0,00	0,00	0,00

UNIVERSIDAD DE CANTABRIA
DEVOLUCIONES DE INGRESOS
EJERCICIO 2016 FECHA 31/12/2016

Clasificación Económica	Explicación	Pendientes de Pago a 1 de Enero	Modificación Saldo Inicial	Total Prescripciones Acreedores	Reconocidas en el Ejercicio	Total Devoluciones Reconocidas	Efectuadas en el Ejercicio	Pendientes de Pago a 31 de Diciembre
31404	INTRODUCTION TO GLOBAL STUDIES	0,00	0,00	0,00	0,00	0,00	0,00	0,00
31815	Congreso Int.I de Linguística y Literatura	0,00	0,00	0,00	54,00	54,00	54,00	0,00
31816	II Intern. Confer. on Translation, Ideology and	0,00	0,00	0,00	0,00	0,00	0,00	0,00
31904	PRUEBAS DE ACCESO	0,00	0,00	0,00	426,54	426,54	426,54	0,00
31906	EXPEDIENTES, CERT., TRASLADOS Y COMPULSAS	0,00	0,00	0,00	600,04	600,04	600,04	0,00
31907	EXPEDICION DE TITULOS	0,00	0,00	0,00	171,01	171,01	171,01	0,00
31908	TESIS	0,00	0,00	0,00	130,75	130,75	130,75	0,00
31909	EXPEDICION TARJETA DE IDENTIDAD	0,00	0,00	0,00	76,11	76,11	76,11	0,00
31910	CONVALIDACIONES	0,00	0,00	0,00	150,41	150,41	150,41	0,00
31912	TUTELA ACADEMICA DE DOCTORADO	0,00	0,00	0,00	2.708,88	2.708,88	2.708,88	0,00
	Subtotal Artículo 31	0,00	0,00	0,00	388.195,33	388.195,33	388.195,33	0,00
327	USO DE TELEFONOS Y FAX	0,00	0,00	0,00	0,00	0,00	0,00	0,00
32733	FAX FACULTAD DE MEDICINA	0,00	0,00	0,00	0,00	0,00	0,00	0,00
32742	FAX E.T.S. INGENIEROS INDUSTRIALES Y DE TELECOMUNICACIÓN	0,00	0,00	0,00	0,00	0,00	0,00	0,00
32744	FAX E.U. DE ENFERMERÍA	0,00	0,00	0,00	0,00	0,00	0,00	0,00
32781	TELÉFONO SERVICIOS ADMINISTRATIVOS CENTRALES	0,00	0,00	0,00	0,00	0,00	0,00	0,00
328	CONVENIOS Y CONTRATOS ART. 83 LOU Y C.E.E.	0,00	0,00	0,00	0,00	0,00	0,00	0,00
32801	DE ORGANISMOS AUTONOMOS ADMINISTRATIVOS	0,00	0,00	0,00	0,00	0,00	0,00	0,00
32804	DE EMPRESAS PUBLICAS Y OTROS ENTES PUBLICOS	0,00	0,00	0,00	0,00	0,00	0,00	0,00
32805	DE GOBIERNO DE CANTABRIA	0,00	0,00	0,00	0,00	0,00	0,00	0,00
32806	DE CORPORACIONES LOCALES	0,00	0,00	0,00	0,00	0,00	0,00	0,00
32807	DE EMPRESAS PRIVADAS	0,00	0,00	0,00	0,00	0,00	0,00	0,00
32808	DE FAMILIAS E INSTITUCIONES SIN FINES DE LUCRO	0,00	0,00	0,00	1.820,13	1.820,13	1.820,13	0,00
32809	DEL EXTERIOR	0,00	0,00	0,00	0,00	0,00	0,00	0,00
32820	PARA LA F.L.T.Q.	0,00	0,00	0,00	0,00	0,00	0,00	0,00

UNIVERSIDAD DE CANTABRIA
DEVOLUCIONES DE INGRESOS
EJERCICIO 2016 FECHA 31/12/2016

Clasificación Económica	Explicación	Pendientes de Pago a 1 de Enero	Modificación Saldo Inicial	Total Prescripciones Acreedores	Reconocidas en el Ejercicio	Total Devoluciones Reconocidas	Efectuadas en el Ejercicio	Pendientes de Pago a 31 de Diciembre
32821	FUNDACION INSTITUTO HIDRAULICA AMBIENTAL CANTABR	0,00	0,00	0,00	0,00	0,00	0,00	0,00
32899	OTROS	0,00	0,00	0,00	0,00	0,00	0,00	0,00
32900	ACCESO AL DOCUMENTO	0,00	0,00	0,00	0,00	0,00	0,00	0,00
32902	SERVICIO DE INFORMÁTICA	0,00	0,00	0,00	0,00	0,00	0,00	0,00
32905	OPOSICIONES	0,00	0,00	0,00	0,00	0,00	0,00	0,00
32906	UTILIZACION INSTALACIONES DEPORTIVAS	0,00	0,00	0,00	0,00	0,00	0,00	0,00
32930	SCTI MICROSCOPIO ELECTRONICO DE TRANSMISION	0,00	0,00	0,00	0,00	0,00	0,00	0,00
32931	SCTI CROMATOGRAFO	0,00	0,00	0,00	0,00	0,00	0,00	0,00
32933	SEEA. MANTENIMIENTO DE ANIMALES.	0,00	0,00	0,00	0,00	0,00	0,00	0,00
32945	VISITAS PLANETARIO	0,00	0,00	0,00	0,00	0,00	0,00	0,00
32956	REPERCUSION GASTOS HIDRAULICA AMBIENTAL	0,00	0,00	0,00	0,00	0,00	0,00	0,00
32961	VENTA ENTRADAS ESPECTACULOS	0,00	0,00	0,00	0,00	0,00	0,00	0,00
32963	SERVICIOS CEFONT	0,00	0,00	0,00	0,00	0,00	0,00	0,00
32967	BIBLIOGRAFIA PERSONALIZADA	0,00	0,00	0,00	0,00	0,00	0,00	0,00
32974	CENTRO DE IDIOMAS UNIVERSIDAD DE CANTABRIA	0,00	0,00	0,00	0,00	0,00	0,00	0,00
32975	COIE PRACTICAS EN EMPRESAS	0,00	0,00	0,00	515,24	515,24	515,24	0,00
32978	F.L.T.Q. GASTOS DEL CDTUC	0,00	0,00	0,00	0,00	0,00	0,00	0,00
32979	ESCUELA INFANTIL U.C.	0,00	0,00	0,00	130,00	130,00	130,00	0,00
32980	CENTROS ADSCRITOS	0,00	0,00	0,00	0,00	0,00	0,00	0,00
32981	REPERCUSION GASTOS A TERCEROS	0,00	0,00	0,00	0,00	0,00	0,00	0,00
32999	DE OTROS SERVICIOS	0,00	0,00	0,00	0,00	0,00	0,00	0,00
	Subtotal Artículo 32	0,00	0,00	0,00	2.465,37	2.465,37	2.465,37	0,00
33000	VENTAS DEL SERVICIO DE PUBLICACIONES	0,00	0,00	0,00	0,00	0,00	0,00	0,00
331	VENTA DE ENERGIA ELECTRICA	0,00	0,00	0,00	0,00	0,00	0,00	0,00
33232	REPROGRAFÍA FACULTAD DE CIENCIAS	0,00	0,00	0,00	0,00	0,00	0,00	0,00

UNIVERSIDAD DE CANTABRIA

DEVOLUCIONES DE INGRESOS

EJERCICIO 2016 FECHA 31/12/2016

Clasificación Económica	Explicación	Pendientes de Pago a 1 de Enero	Modificación Saldo Inicial	Total Prescripciones Acreedores	Reconocidas en el Ejercicio	Total Devoluciones Reconocidas	Efectuadas en el Ejercicio	Pendientes de Pago a 31 de Diciembre
33233	REPROGRAFÍA FACULTAD DE MEDICINA	0,00	0,00	0,00	0,00	0,00	0,00	0,00
33235	REPROGRAFÍA E.T.S. INGENIEROS DE CAMINOS, CANALES Y PUERTOS	0,00	0,00	0,00	0,00	0,00	0,00	0,00
33242	REPROGRAFÍA E.T.S. INDUSTRIALES Y TELECOMUNICACIÓN	0,00	0,00	0,00	0,00	0,00	0,00	0,00
33243	REPROGRAFÍA E.P. INGENIERÍA DE MINAS Y ENERGÍA	0,00	0,00	0,00	0,00	0,00	0,00	0,00
33245	REPROGRAFÍA E.T.S. DE NÁUTICA	0,00	0,00	0,00	0,00	0,00	0,00	0,00
33267	REPROGRAFÍA BIBLIOTECA UNIVERSITARIA	0,00	0,00	0,00	0,00	0,00	0,00	0,00
33364	SALA IMPRESION SERVICIO DE INFORMÁTICA	0,00	0,00	0,00	0,00	0,00	0,00	0,00
338	VENTA DE PRODUCTOS PERSONALIZADOS	0,00	0,00	0,00	0,00	0,00	0,00	0,00
339	VENTA DE IMPRESOS Y GUIAS	0,00	0,00	0,00	0,00	0,00	0,00	0,00
33900	VENTA DE IMPRESOS	0,00	0,00	0,00	21,25	21,25	21,25	0,00
	Subtotal Artículo 33	0,00	0,00	0,00	21,25	21,25	21,25	0,00
380	REINTEGROS DE EJERCICIOS CERRADOS	0,00	0,00	0,00	0,00	0,00	0,00	0,00
381	REINTEGROS DE PRESUPUESTO CORRIENTE	0,00	0,00	0,00	0,00	0,00	0,00	0,00
	Subtotal Artículo 38	0,00	0,00	0,00	0,00	0,00	0,00	0,00
39000	ART. 83 L.O.U.	0,00	0,00	0,00	0,00	0,00	0,00	0,00
39001	CONVENIOS F.L.T.Q.	0,00	0,00	0,00	0,00	0,00	0,00	0,00
39002	PROGRAMAS EUROPEOS	0,00	0,00	0,00	4.322,54	4.322,54	4.322,54	0,00
39003	PROGRAMAS NACIONALES	0,00	0,00	0,00	25.216,67	25.216,67	25.216,67	0,00
39010	ESTUDIOS PROPIOS	0,00	0,00	0,00	2.588,30	2.588,30	2.588,30	0,00
39030	INGRESOS DE SERVICIOS QUE GENERAN GASTOS	0,00	0,00	0,00	1.564,50	1.564,50	1.564,50	0,00
39099	OTRAS	0,00	0,00	0,00	0,00	0,00	0,00	0,00
398	VENTA DE PATENTES	0,00	0,00	0,00	0,00	0,00	0,00	0,00
39900	INGRES. PROCE. IVA DEDUCIBLE COMUN	0,00	0,00	0,00	0,00	0,00	0,00	0,00

UNIVERSIDAD DE CANTABRIA
DEVOLUCIONES DE INGRESOS
EJERCICIO 2016 FECHA 31/12/2016

Clasificación Económica	Explicación	Pendientes de Pago a 1 de Enero	Modificación Saldo Inicial	Total Prescripciones Acreedores	Reconocidas en el Ejercicio	Total Devoluciones Reconocidas	Efectuadas en el Ejercicio	Pendientes de Pago a 31 de Diciembre
39903	COLABORACION PROGRAMA POSTGRADOS OFICIALES	0,00	0,00	0,00	0,00	0,00	0,00	0,00
39998	INGRESOS VARIOS	0,00	0,00	0,00	0,00	0,00	0,00	0,00
39999	OTROS INGRESOS DIVERSOS	0,00	0,00	0,00	0,00	0,00	0,00	0,00
	Subtotal Artículo 39	0,00	0,00	0,00	33.692,01	33.692,01	33.692,01	0,00
	Subtotal Capítulo 3	0,00	0,00	0,00	424.373,96	424.373,96	424.373,96	0,00
400	MINISTERIO DE EDUCACIÓN, CULTURA Y DEPORTE	0,00	0,00	0,00	0,00	0,00	0,00	0,00
401	OTROS MINISTERIOS	0,00	0,00	0,00	768,86	768,86	768,86	0,00
403	MINISTERIO DE EDUCACIÓN PARA CAMPUS DE EXCELENCIA	0,00	0,00	0,00	0,00	0,00	0,00	0,00
	Subtotal Artículo 40	0,00	0,00	0,00	768,86	768,86	768,86	0,00
41001	SERVICIO ESPAÑOL PARA INTERN. EDUCACION	0,00	0,00	0,00	0,00	0,00	0,00	0,00
	Subtotal Artículo 41	0,00	0,00	0,00	0,00	0,00	0,00	0,00
441	DE OTROS ENTES PUBLICOS	0,00	0,00	0,00	0,00	0,00	0,00	0,00
442	SODERCAN	0,00	0,00	0,00	7.637,26	7.637,26	7.637,26	0,00
	Subtotal Artículo 44	0,00	0,00	0,00	7.637,26	7.637,26	7.637,26	0,00
45001	PROGRAMA DE SUFICIENCIA FINANCIERA	0,00	0,00	0,00	0,00	0,00	0,00	0,00
45002	PROGRAMA DE COMPLEMENTOS RETRIBUTIVOS PDI	0,00	0,00	0,00	0,00	0,00	0,00	0,00
45003	PROGRAMA REGIONAL DE BECAS	0,00	0,00	0,00	0,00	0,00	0,00	0,00
45005	PROGRAMA DE REFUERZO EDUCATIVO	0,00	0,00	0,00	0,00	0,00	0,00	0,00
451	CONSEJERIA DE EDUCACION CULTURA Y DEPORTES. OTRAS	0,00	0,00	0,00	23.375,98	23.375,98	23.375,98	0,00
45202	PRESIDENCIA Y JUSTICIA	0,00	0,00	0,00	0,00	0,00	0,00	0,00
45203	EMPLEO Y BIENESTAR SOCIAL	0,00	0,00	0,00	0,00	0,00	0,00	0,00
45205	GANDERÍA, PESCA Y DESARROLLO RURAL	0,00	0,00	0,00	0,00	0,00	0,00	0,00
45206	ECONOMIA, HACIENDA Y EMPLEO	0,00	0,00	0,00	3.898,27	3.898,27	3.898,27	0,00
45207	MEDIO AMBIENTE, ORDEN. TERRITORIO Y URBANISMO	0,00	0,00	0,00	0,00	0,00	0,00	0,00

UNIVERSIDAD DE CANTABRIA
DEVOLUCIONES DE INGRESOS
EJERCICIO 2016 FECHA 31/12/2016

Clasificación Económica	Explicación	Pendientes de Pago a 1 de Enero	Modificación Saldo Inicial	Total Prescripciones Acreedores	Reconocidas en el Ejercicio	Total Devoluciones Reconocidas	Efectuadas en el Ejercicio	Pendientes de Pago a 31 de Diciembre
45209	CONSEJERIA DE EDUCACION, CULTURA Y DEPORTE	0,00	0,00	0,00	0,00	0,00	0,00	0,00
45211	SERVICIO CANTABRO DE SALUD	0,00	0,00	0,00	0,00	0,00	0,00	0,00
45212	INNOVACION, INDUSTRIA, TURISMO Y COMERCIO	0,00	0,00	0,00	16.649,29	16.649,29	16.649,29	0,00
45213	SERVICIO CANTABRO DE EMPLEO	0,00	0,00	0,00	3.500,00	3.500,00	3.500,00	0,00
45216	INSTITUTO CANTABRO DE SERVICIOS SOCIALES (ICASS)	0,00	0,00	0,00	0,00	0,00	0,00	0,00
	Subtotal Artículo 45	0,00	0,00	0,00	47.423,54	47.423,54	47.423,54	0,00
460	DE AYUNTAMIENTOS PARA CURSOS DE VERANO	0,00	0,00	0,00	0,00	0,00	0,00	0,00
46000	DEL AYUNTAMIENTO DE LAREDO	0,00	0,00	0,00	0,00	0,00	0,00	0,00
46001	DEL AYUNTAMIENTO DE CAMARGO	0,00	0,00	0,00	0,00	0,00	0,00	0,00
46002	DEL AYUNTAMIENTO DE SANTANDER	0,00	0,00	0,00	0,00	0,00	0,00	0,00
46003	DEL AYUNTAMIENTO DE SUANCES	0,00	0,00	0,00	0,00	0,00	0,00	0,00
46004	DEL AYUNTAMIENTO DE CASTRO URDIALES	0,00	0,00	0,00	0,00	0,00	0,00	0,00
46006	DEL AYUNTAMIENTO DE TORRELAVEGA	0,00	0,00	0,00	0,00	0,00	0,00	0,00
46008	DEL AYUNTAMIENTO DE COLINDRES	0,00	0,00	0,00	0,00	0,00	0,00	0,00
46011	DEL AYUNTAMIENTO DE RAMALES	0,00	0,00	0,00	0,00	0,00	0,00	0,00
46013	DEL AYUNTAMIENTO DE NOJA	0,00	0,00	0,00	0,00	0,00	0,00	0,00
46015	DEL AYUNTAMIENTO DE POLANCO	0,00	0,00	0,00	0,00	0,00	0,00	0,00
46016	DEL AYUNTAMIENTO DE LOS CORRALES DE BUELNA	0,00	0,00	0,00	0,00	0,00	0,00	0,00
46017	DEL AYUNTAMIENTO DE BAREYO	0,00	0,00	0,00	0,00	0,00	0,00	0,00
46018	DEL AYUNTAMIENTO DE POTES	0,00	0,00	0,00	0,00	0,00	0,00	0,00
46019	DEL AYUNTAMIENTO DE COMILLAS	0,00	0,00	0,00	0,00	0,00	0,00	0,00
46020	DEL AYUNTAMIENTO DE PIELAGOS	0,00	0,00	0,00	0,00	0,00	0,00	0,00
46021	DEL AYTO. DE STA. CRUZ DE BEZANA	0,00	0,00	0,00	0,00	0,00	0,00	0,00
46022	DEL AYTO. DE CAMPOO DE SUSO	0,00	0,00	0,00	0,00	0,00	0,00	0,00
46102	DEL AYTO. SANTANDER PARA OTROS FINES	0,00	0,00	0,00	0,00	0,00	0,00	0,00

UNIVERSIDAD DE CANTABRIA
DEVOLUCIONES DE INGRESOS
EJERCICIO 2016 FECHA 31/12/2016

Clasificación Económica	Explicación	Pendientes de Pago a 1 de Enero	Modificación Saldo Inicial	Total Prescripciones Acreedores	Reconocidas en el Ejercicio	Total Devoluciones Reconocidas	Efectuadas en el Ejercicio	Pendientes de Pago a 31 de Diciembre
46104	AYTO. CASTRO URDIALES PARA OTROS FINES	0,00	0,00	0,00	0,00	0,00	0,00	0,00
	Subtotal Artículo 46	0,00	0,00	0,00	0,00	0,00	0,00	0,00
47000	SUBVENCIONES DE CAJA CANTABRIA	0,00	0,00	0,00	0,00	0,00	0,00	0,00
47001	SUBVENCIONES DEL BANCO SANTANDER	0,00	0,00	0,00	0,00	0,00	0,00	0,00
47901	CURSOS DE VERANO	0,00	0,00	0,00	0,00	0,00	0,00	0,00
47999	OTRAS TRANSF. CORRIENTES EMPRESAS PRIVADAS	0,00	0,00	0,00	0,00	0,00	0,00	0,00
	Subtotal Artículo 47	0,00	0,00	0,00	0,00	0,00	0,00	0,00
489	OTRAS TRANSF. CORRTEES DE FAM. E INST. SIN LUCRO	0,00	0,00	0,00	0,00	0,00	0,00	0,00
48999	OTRAS TRANSF. CTES. DE FAM. E INST. SIN LUCRO	0,00	0,00	0,00	0,00	0,00	0,00	0,00
	Subtotal Artículo 48	0,00	0,00	0,00	0,00	0,00	0,00	0,00
49999	OTRAS TRANSFERENCIAS CORRIENTES DEL EXTERIOR	0,00	0,00	0,00	0,00	0,00	0,00	0,00
	Subtotal Artículo 49	0,00	0,00	0,00	0,00	0,00	0,00	0,00
	Subtotal Capítulo 4	0,00	0,00	0,00	55.829,66	55.829,66	55.829,66	0,00
520	INTERESES DE CUENTAS BANCARIAS	0,00	0,00	0,00	0,00	0,00	0,00	0,00
52000	CAJA CANTABRIA	0,00	0,00	0,00	0,00	0,00	0,00	0,00
52001	BANCO SANTANDER	0,00	0,00	0,00	0,00	0,00	0,00	0,00
	Subtotal Artículo 52	0,00	0,00	0,00	0,00	0,00	0,00	0,00
540	ALQUILER Y PRODUCTOS DE INMUEBLES	0,00	0,00	0,00	0,00	0,00	0,00	0,00
54000	ALQUILER EDIFICIO FISIOTERAPIA	0,00	0,00	0,00	0,00	0,00	0,00	0,00
54001	OTROS ALQUILERES	0,00	0,00	0,00	0,00	0,00	0,00	0,00
	Subtotal Artículo 54	0,00	0,00	0,00	0,00	0,00	0,00	0,00
55000	DE CAFETERIAS Y COMEDORES	0,00	0,00	0,00	0,00	0,00	0,00	0,00
55001	SERVICIOS DE REPROGRAFIA	0,00	0,00	0,00	0,00	0,00	0,00	0,00
55009	OTRAS	0,00	0,00	0,00	0,00	0,00	0,00	0,00
	Subtotal Artículo 55	0,00	0,00	0,00	0,00	0,00	0,00	0,00
	Subtotal Capítulo 5	0,00	0,00	0,00	0,00	0,00	0,00	0,00

UNIVERSIDAD DE CANTABRIA
DEVOLUCIONES DE INGRESOS
EJERCICIO 2016 FECHA 31/12/2016

Clasificación Económica	Explicación	Pendientes de Pago a 1 de Enero	Modificación Saldo Inicial	Total Prescripciones Acreedores	Reconocidas en el Ejercicio	Total Devoluciones Reconocidas	Efectuadas en el Ejercicio	Pendientes de Pago a 31 de Diciembre
700	ADMINISTRACIÓN DEL ESTADO PARA INVESTIGACIÓN	0,00	0,00	0,00	0,00	0,00	0,00	0,00
70002	MINISTERIO DE ECONOMÍA Y COMPETITIVIDAD.MINECO	0,00	0,00	0,00	111.608,75	111.608,75	111.608,75	0,00
70006	MINISTERIO DE SANIDAD, SERV.SOCIALES E IGUALDAD	0,00	0,00	0,00	1.120,84	1.120,84	1.120,84	0,00
70099	OTROS	0,00	0,00	0,00	0,00	0,00	0,00	0,00
70221	MINECO. CONTRATATOS P. INVESTIGADOR EN FORMACIÓN PREDOCTORAL (FPI)	0,00	0,00	0,00	29.006,15	29.006,15	29.006,15	0,00
70223	PROGRAMA JUAN DE LA CIERVA. FORMACION	0,00	0,00	0,00	0,00	0,00	0,00	0,00
70224	MINECO.PROGRAMA RAMON Y CAJAL	0,00	0,00	0,00	14.390,81	14.390,81	14.390,81	0,00
70225	MINECO.PROGRAMA JUAN DE LA CIERVA	0,00	0,00	0,00	4.973,06	4.973,06	4.973,06	0,00
70226	PROGRAMA JUAN DE LA CIERVA. INCORPORACION	0,00	0,00	0,00	0,00	0,00	0,00	0,00
70227	MINECO.CONTRATOS PROGRAMAS TÉCNICOS	0,00	0,00	0,00	0,00	0,00	0,00	0,00
70228	POSTDOCTORALES MINECO	0,00	0,00	0,00	0,00	0,00	0,00	0,00
70229	EMPLEO JOVEN MINECO	0,00	0,00	0,00	0,00	0,00	0,00	0,00
70299	MINECO. PROGRAMAS MOVILIDAD	0,00	0,00	0,00	20.661,62	20.661,62	20.661,62	0,00
703	MINISTERIO EDUCACION. PARA CAMPUS EXCELENCIA	0,00	0,00	0,00	0,00	0,00	0,00	0,00
70422	PROGRAMA FPU P.I. EN FORMACION PREDOCTORAL	0,00	0,00	0,00	11.846,13	11.846,13	11.846,13	0,00
70426	CONTRATOS A P.I. EN FORMACION POSTDOCTORAL	0,00	0,00	0,00	3.082,78	3.082,78	3.082,78	0,00
70429	CONTRATOS JOVENES DOCTORES EXTRANJEROS	0,00	0,00	0,00	872,18	872,18	872,18	0,00
70499	PROGRAMAS MOVILIDAD MECD	0,00	0,00	0,00	29.619,79	29.619,79	29.619,79	0,00
	Subtotal Artículo 70	0,00	0,00	0,00	227.182,11	227.182,11	227.182,11	0,00
741	DE OTROS ENTES PUBLICOS	0,00	0,00	0,00	0,00	0,00	0,00	0,00
746	SODERCAN	0,00	0,00	0,00	88,55	88,55	88,55	0,00
	Subtotal Artículo 74	0,00	0,00	0,00	88,55	88,55	88,55	0,00

UNIVERSIDAD DE CANTABRIA
DEVOLUCIONES DE INGRESOS
EJERCICIO 2016 FECHA 31/12/2016

Clasificación Económica	Explicación	Pendientes de Pago a 1 de Enero	Modificación Saldo Inicial	Total Prescripciones Acreedores	Reconocidas en el Ejercicio	Total Devoluciones Reconocidas	Efectuadas en el Ejercicio	Pendientes de Pago a 31 de Diciembre
75005	PROGRAMA DE APOYO A LA INVESTIGACION	0,00	0,00	0,00	0,00	0,00	0,00	0,00
75006	PROGRAMA DE OBRAS Y EQUIPAMIENTO	0,00	0,00	0,00	0,00	0,00	0,00	0,00
751	CONSEJERIA DE EDUCACION, CULTURA Y DEPORTE. OTRAS	0,00	0,00	0,00	0,00	0,00	0,00	0,00
75201	CONVENIO PARLAMENTO DE CANTABRIA	0,00	0,00	0,00	0,00	0,00	0,00	0,00
75203	CONSEJERÍA UNIV. E INVESTIG. M.A. Y P.S.	0,00	0,00	0,00	0,00	0,00	0,00	0,00
75207	CONSEJERIA DE MEDIO AMBIENTE, ORDEN.TERRITORIO Y URBANISMO	0,00	0,00	0,00	0,00	0,00	0,00	0,00
75209	CONSEJERIA DE EDUCACION, CULTURA Y DEPORTE	0,00	0,00	0,00	2.367,77	2.367,77	2.367,77	0,00
75212	INNOVACIÓN, INDUSTRIA, TURISMO Y COMERCIO	0,00	0,00	0,00	0,00	0,00	0,00	0,00
759	DE OTRAS COMUNIDADES AUTONOMAS	0,00	0,00	0,00	0,00	0,00	0,00	0,00
	Subtotal Artículo 75	0,00	0,00	0,00	2.367,77	2.367,77	2.367,77	0,00
77099	OTRAS EMPRESAS PRIVADAS	0,00	0,00	0,00	0,00	0,00	0,00	0,00
	Subtotal Artículo 77	0,00	0,00	0,00	0,00	0,00	0,00	0,00
789	OTRAS TRANSF. DE CAPITAL DE INST. SIN LUCRO	0,00	0,00	0,00	5.314,04	5.314,04	5.314,04	0,00
	Subtotal Artículo 78	0,00	0,00	0,00	5.314,04	5.314,04	5.314,04	0,00
791	PROGRAMA MARCO EUROPEO DE INVESTIGACION	0,00	0,00	0,00	96.213,40	96.213,40	96.213,40	0,00
	Subtotal Artículo 79	0,00	0,00	0,00	96.213,40	96.213,40	96.213,40	0,00
	Subtotal Capítulo 7	0,00	0,00	0,00	331.165,87	331.165,87	331.165,87	0,00
830	REINTEGRO PRESTAMOS AL PERSONAL	0,00	0,00	0,00	0,00	0,00	0,00	0,00
	Subtotal Artículo 83	0,00	0,00	0,00	0,00	0,00	0,00	0,00
87000	REMANENTE DE TESORERIA GENERICO	0,00	0,00	0,00	0,00	0,00	0,00	0,00
87001	REMANENTE DE TESORERIA ESPECIFICO INCORPORABLE	0,00	0,00	0,00	0,00	0,00	0,00	0,00

UNIVERSIDAD DE CANTABRIA

DEVOLUCIONES DE INGRESOS

EJERCICIO 2016 FECHA 31/12/2016

Clasificación Económica	Explicación	Pendientes de Pago a 1 de Enero	Modificación Saldo Inicial	Total Prescripciones Acreedores	Reconocidas en el Ejercicio	Total Devoluciones Reconocidas	Efectuadas en el Ejercicio	Pendientes de Pago a 31 de Diciembre
87002	REMANENTE DE TESORERIA AFECTADO INCORPORABLE	0,00	0,00	0,00	0,00	0,00	0,00	0,00
	Subtotal Artículo 87	0,00	0,00	0,00	0,00	0,00	0,00	0,00
	Subtotal Capítulo 8	0,00	0,00	0,00	0,00	0,00	0,00	0,00
91104	CONVOCATORIA INFRAESTRUCTURA CIENTIFICA 2010	0,00	0,00	0,00	14.371,18	14.371,18	14.371,18	0,00
91106	EMPLEO JOVEN	0,00	0,00	0,00	0,00	0,00	0,00	0,00
91111	CONVOCATORIA FEDER 2011	0,00	0,00	0,00	6.648,44	6.648,44	6.648,44	0,00
91112	CONVOCATORIA FEDER 2012	0,00	0,00	0,00	9.681,11	9.681,11	9.681,11	0,00
91113	CONVOCATORIA FEDER 2013	0,00	0,00	0,00	0,00	0,00	0,00	0,00
91114	CONVOCATORIA FEDER 2014	0,00	0,00	0,00	0,00	0,00	0,00	0,00
91115	CONVOCATORIA FEDER 2015	0,00	0,00	0,00	0,00	0,00	0,00	0,00
	Subtotal Artículo 91	0,00	0,00	0,00	30.700,73	30.700,73	30.700,73	0,00
	Subtotal Capítulo 9	0,00	0,00	0,00	30.700,73	30.700,73	30.700,73	0,00
	TOTAL	0,00	0,00	0,00	842.070,22	842.070,22	842.070,22	0,00

UNIVERSIDAD DE CANTABRIA
DEVOLUCIONES DE INGRESOS
EJERCICIO 2016 FECHA 31/12/2016

Explicación	Pendientes de Pago a 1 de Enero	Modificación Saldo Inicial	Total Prescripciones Acreedores	Reconocidas en el Ejercicio	Total Devoluciones Reconocidas	Efectuadas en el Ejercicio	Pendientes de Pago a 31 de Diciembre
Total Capitulo 1	0,00	0,00	0,00	0,00	0,00	0,00	0,00
Total Capitulo 2	0,00	0,00	0,00	0,00	0,00	0,00	0,00
Total Capitulo 3	0,00	0,00	0,00	424.373,96	424.373,96	424.373,96	0,00
Total Capitulo 4	0,00	0,00	0,00	55.829,66	55.829,66	55.829,66	0,00
Total Capitulo 5	0,00	0,00	0,00	0,00	0,00	0,00	0,00
TOTAL OPERACIONES CORRIENTES	0,00	0,00	0,00	480.203,62	480.203,62	480.203,62	0,00
Total Capitulo 6	0,00	0,00	0,00	0,00	0,00	0,00	0,00
Total Capitulo 7	0,00	0,00	0,00	331.165,87	331.165,87	331.165,87	0,00
TOTAL OPERACIONES DE CAPITAL	0,00	0,00	0,00	331.165,87	331.165,87	331.165,87	0,00
TOTAL OPERACIONES NO FINANCIERAS	0,00	0,00	0,00	811.369,49	811.369,49	811.369,49	0,00
Total Capitulo 8	0,00	0,00	0,00	0,00	0,00	0,00	0,00
Total Capitulo 9	0,00	0,00	0,00	30.700,73	30.700,73	30.700,73	0,00
TOTAL OPERACIONES FINANCIERAS	0,00	0,00	0,00	30.700,73	30.700,73	30.700,73	0,00
TOTAL SECCIÓN POR CAPITULOS	0,00	0,00	0,00	842.070,22	842.070,22	842.070,22	0,00

F.- MEMORIA

5.- Información sobre la ejecución del Ingreso público

5.3.- Transferencias y subvenciones recibidas

F.- MEMORIA

5.- Información sobre la ejecución del Ingreso público

5.3.- Transferencias y subvenciones recibidas

- Transferencias y Subvenciones de capital recibidas

TRANSFERENCIAS DE CAPITAL RECIBIDAS, EJERCICIO 2016

CAPÍTULO 7.- TRANSFERENCIAS DE CAPITAL

Concepto	Fecha Cobro	Importe de la Aplicación	Reintegros
170002 - Ministerio de Economía y Competitividad			
10.B081.64031 10.A990.64031 10.A826.64031	08/11/2016	2.841,77	
Reintegro fondos no utilizados HAR2010-15957 (04-B170-640.21)			6,15
Reintegro fondos no utilizados TEC2010-19122 (50-B183-640.21)			2.048,24
Reintegro fondos no utilizados MAT2006-03683 (51-A852-640.21)			340,33
Reintegro subvención SEJ2006-15029-C03-02 (17-A844-640.21)			5.209,11
Reintegro fondos TRA2006-14663 (09-A837-640.21)			89,58
Reintegro fondos FPA2008-03564-E (52-B064-640.22)			1.281,58
Reintegro fondos TEC2006-12438 (30-A843-640.21)			430,09
Reintegro TEC2006-13268-C03-03 (12-A863-640.21)			572,20
Reintegro HAR2011-25138 (18-B240-643.11)			60,27
Reintegro proyecto PSE-380000-2008-5 (62-VCES-648 : 1.199,90 Euros y 09-P042-640.04: 1.000,00 Euros)			2.199,90
Reintegro SAF2011-25020 (55-B267-644.11)			16,45
Reintegro TEC2011-23612 (50-B255-644.11)			20,02
Reintegro CTM2011-28042 (51-B249-644.11)			18,18
Reintegro BFU2011-23193 (55-B264-644.11)			46,03
Reintegro MAT2011-27573-C04-01 (29-B253-644.11)			127,79
Reintegro BFU2011-26608 (55-B266-644.11)			7,50
Reintegro CGL2011-28864 (20-B244-644.11)			371,82
Reintegro AYA2011-29517-C03-02 (52-B258-644.11)			394,68
Reintegro BIA2011-26076 (56-B268-644.11)			70,26
Reintegro BIA2011-29031-C02-01 (56-B269-644.11)			4,80
Reintegro MTM2011-25816-C02-02 (21-B246-644.11)			209,84
Reintegro MAT2011-28796-C03-01 (03.B234.644.11)			172,00
Reintegro TIN2011-28567-C03-02 (30.B.254.644.11)			19,10
Reintegro TEC2011-29126-C03-01 (12.B237.64411)			15,00
Reintegro MTM 2011-22711 (20.B243.644.11)			115,46
Reintegro SAF2011-23796 (55.B265.644.11)			14,40
Reintegro TEC2011-28666-C04-02 (50.B257.644.11)			292,87
17000211 - Ministerio de Economía y Competitividad- Plan Nacional conv. 2011			
Reintegro fondos no utilizados TIN2011-27479-C04-04 (21-B273-643.11)			669,83
Reintegro fondos no utilizados MTM2011-28657-C02-02 (21-B247-643.11)			158,98
Reintegro fondos no utilizados FPA2011-28694-C02-01 (52-B259-644.11)			3.133,21
Reintegro fondos no utilizados TIN2011-28567-C03-02 (30-B254-644.11)			261,22
Reintegro FPA2011-28694-C02-01 52.B259.644.11			183,91
17000212 - Ministerio de Economía y Competitividad- Plan Nacional conv. 2012			
Reintegro fondos no utilizados RSU (03-B302-644.12)			1.254,84
Reintegro fondos no utilizados DER2012-38346-C02-01 (07-B308-643.12)			10.923,02
Reintegro fondos no utilizados AYA2012-31447 (52-B334-644.12)			4.573,86
Reintegro fondos no utilizados CTQ2012-31639 (23-B327-644.12)			42,63
Reintegro fondos no utilizados CTM2012-36227 (05-B306-644.12)			17,66

TRANSFERENCIAS DE CAPITAL RECIBIDAS, EJERCICIO 2016

CAPÍTULO 7.- TRANSFERENCIAS DE CAPITAL

Concepto	Fecha Cobro	Importe de la Aplicación	Reintegros
Reintegro CTM2012-33917 23.B328.64412			69,86
Reintegro TEC2012-38402-CA04-04 (12.B314.64412)			49,81
Reintegro AYA2012-39475-C02-01 52.B333.64412 Patricio Vielva			2.219,69
Reintegro BIA201234956 03.B302.64412 Cesar Sagasetta			249,16
Reintegro BIA201234123 56.B340.64412 M. Araceli Puente			21,29
Reintegro BIA2012-33572 56.B338.64412 Jose Barquin			520,46
Reintegro AYA2012-39475 12.B313.64412 Eduardo Artal			1.539,97
Reintegro AYA2012-31447 52.B334.64412 Almudena Alonso			1.246,19
Reintegro CTM2012-35055 05.B307.64412 Amaya Lobo			176,95
Reintegro CTQ2012-31639 23.B327.64412 Inmaculada Ortiz			776,47
Reintegro BIA2012-37890 09.B311.64412 M. Daniel Alvear			71,26
Reintegro TRA2012-37659 09.B310.64412 Luiggi dell Olio			419,63
Reintegro MAT2012-38664-C02-01 14.B318.64412 Rafael Valiente			217,84
Reintegro CTM2012-36227 05.B306.64412 J. Ignacio Tejero			760,21
Reintegro BIA2012-32463 09.B309.64412 Jorge Rodriguez			369,02
Reintegro SAF2012-34059 (02-B301-644.12)			273,09
Reintegro CSO2012-39680-C02-01 (17-B321-643.12)			128,03
Reintegro TEC2012-38574-C02-01 (12-B315-643.12)			1.957,27
17000213 - Ministerio de Economía y Competitividad- Plan Nacional conv. 2013			
16.B349.64313; 17.B350.64313; 19.B351.64313; 23.B352.64413; 23.B353.64313; 23.B354.64313;	08/07/206	226.297,50	
04.B362.64313; 04.B363.64313; 07.B364.64313; 08.B365.64313; 10.B366.64313; 14.B367.64313;	12/07/2016		
15.B368.64313; 27.B373.64313; 27.B374.64313; 30.B376.64313; 54.B379.64313; 55.B380.64313		126.284,85	
09.B346.64313; 23.B345.64413	14/09/2016	128.271,00	
09.B347.64313; 12.B348.64313; 50.B355.64313	23/09/2016	206.477,69	
16.B369.64313; 20.B371.64313; 21.B372.64313; 30.B377.64313; 50.B378.64313	17/10/2016	62.457,30	
52.B356.64313	28/10/2016	300.300,00	
17000214 - Ministerio de Economía y Competitividad- Plan Nacional conv. 2014			
Proyectos del Plan Estatal de I+D+I, Convocatoria Proyectos EXCELENCIA 2014 y RETOS 2014, Anualidad 2016 (2ª Anualidad)	Varias	702.422,00	
17000215 - Ministerio de Economía y Competitividad- Plan Nacional conv. 2015			
Proyectos del Plan Estatal de I+D+I, Convocatoria Proyectos EXCELENCIA 2015 y RETOS 2015, Anualidad 2016 (1ª Anualidad)	Varias	221.183,50	
17000222 - Ministerio de Economía y Competitividad- Acciones Complementarias			
20.A965.64022	08/08/2016	1.624,09	
17000226 - Ministerio de Economía y Competitividad- Otras Convocatorias Nacionales			
52.B439.64626; 52.B440.64626; 21.B438.64626; 03.B437.64626	15/01/2016	13.220,00	
06.B357.64626	18/11/2016	3.750,00	
23.B428.64480 12.B427.64626	07/07/2016	40.950,00	
19.B435.64626 - 23.B436.646.26	14/07/2016	7.500,00	
52.B439.64626; 52.B440.64626; 21.B438.64626; 03.B437.64626	15/01/2016	23.136,00	
19.B435.64626 - 23.B436.646.26	14/07/2016	6.500,00	

TRANSFERENCIAS DE CAPITAL RECIBIDAS, EJERCICIO 2016

CAPÍTULO 7.- TRANSFERENCIAS DE CAPITAL

Concepto	Fecha Cobro	Importe de la Aplicación	Reintegros
52.B439.64626; 52.B440.64626; 21.B438.64626; 03.B437.64626	15/01/2016	36.356,00	
55.B419.64626 55.B420.64626 55.B421.64626	12/07/2016	66.585,00	
62.B360.646.26	13/12/2016	61.560,00	
Reintegro fondos no utilizados HAR-2014-54220-JIN (18-B426-646.26)			56.636,80
Reintegro EUIN2013-51008 (10-B358-646.26)			7.500,00
17000232 - Ministerio de Economía y Competitividad- PROFIT			
03.B361.646 32	29/07/2016	1.020,00	
10.B081.64031	04/10/2016	20.000,00	
10.B081.64031 10.A990.64031 10.A826.64031	08/11/2016	4.204,22	
Reintegro proy Investigacion B361 (RTC-2014-2301-3)			499,42
17000270 - Proyectos PROFIT-MINECO-FEDER			
Proyectos de la Convocatoria "Retos Colaboración 2015"	Varias	417.187,50	
09.B425.64470	11/01/2016	8.500,00	
19.B430.64470	13/01/2016	4.500,00	
30.B429.64470	14/01/2016	10.130,00	
Reintegro Proy Investigacion B429 (RTC-2015-4176-3)			309,95
Reintegro proy Investigacion B432 (RTC-2015-4285-1)			49,59
Reintegro proy Investigacion B425 (RTC-2015-3505-3)			49,59
Reintegro proy Investigacion B423 (RTC-2015-4304-3)			49,59
Reintegro proy Investigacion B430 (RTC-2015-3795-3)			49,59
Reintegro proy Investigacion B422 (RTC-2015-3184-1)			25,21
17000280 - Otras convocatorias MINECO-FEDER			
23.B428.64480 12.B427.64626	07/07/2016	25.284,00	
17000651 - Ministerio de Sanidad y Consumo-Instituto Carlos III			
02.F043.64051	29/01/2016	28.000,00	
06.F044.64651	09/02/2016	45.350,00	
06.F044.646.51	16/12/2016	54.100,00	
55.F042.64051	05/02/2016	65.325,00	
PI12/00637 (02-F041-640.51)			1.120,84
170099 - Otros			
09.B434.64649	08/01/2016	38.300,00	
170221 - MINECO. Contratados a P. Investig. en formación predoctoral (FPI)			
62.0000.642.21	13/01/2016	85.985,60	
62.0000.642.21	19/01/2016	303.000,00	
62.0000.642.21 Convocatoria 2013, 3ª Anualidad.	02/06/2016	144.200,00	
62.0000.642.21	13/12/2016	164.800,00	
62.0000.642.21 (39.540,45 año 2016, 63.459,55 año 2017= total 103.000)	29/12/2016	39.540,45	
62.0000.642.21 (32.616,67 año 2016, 8.583,33 año 2017= total 41.200)	30/12/2016	32.616,67	
Reintegro fondos no utilizados BES-2011-047374. Contratación de Aida Calviño Martínez.			17.915,56
Reintegro importe no gastado BES-2013-066347. Contratación de María Bordagaray Azpiazu			107,22
Reintegro subvención BES-2014-070075			118,34

TRANSFERENCIAS DE CAPITAL RECIBIDAS, EJERCICIO 2016

CAPÍTULO 7.- TRANSFERENCIAS DE CAPITAL

Concepto	Fecha Cobro	Importe de la Aplicación	Reintegros
Reintegro subvención BES-2014-070081			118,34
Reintegro subvención BES-2014-071045			118,34
Reintegro subvención BES-2014-069786			118,34
Reintegro subvención BES-2014-068790			118,34
Reintegro subvención BES-2014-070576			118,34
Reintegro subvención BES-2014-069736			635,84
Reintegro subvención BES-2014-069368			1.703,58
Reintegro BES-2014-070818 (62-642.21) de Bárbara Chazin Quero			118,34
Reintegro BES-2013-064415 (62-642.21) de Jenifer Gómez Pastora			118,34
Reintegro BES-2013-064266 (62-642.21) de Ana Fernández Barquín			118,34
Reintegro BES-2013-066522 (62-642.21) de Pablo Garrido Ortiz			118,34
Reintegro BES-2013-064743 (62-642.21) de Diego Ruiz Antolín			118,34
Reintegro BES-2013-064619			7.342,21
170224 - MINECO. Programa Ramón y Cajal.			
62.0000.642.24 convocatoria 2014	15/01/2016	53.720,00	
62.0000.642.24	15/01/2016	107.440,00	
62.0000.642.24 2º Pago convocatoria 2014	06/05/2016	53.720,00	
62.0000.642.24 Convocatoria 2011	13/05/2016	75.870,00	
62.0000.642.24 Convocatoria 2012	16/05/2016	33.720,00	
62.0000.642.24	12/07/2016	25.290,00	
62.0000.642.24 Convocatoria 2011 anualidad 2015	28/09/2016	25.290,00	
62.0000.642.24 (11.240 año 2016, 56.200 año 2017= total 67.440)	28/12/2016	11.240,00	
Reintegro importe no gastado, anualidad 2015, contrato Ramón y Cajal de Marina Torres Arce			2.844,54
Reintegro importe no gastado, RYC-2008-03287, contrato Ramón y Cajal de Thomas Sturm			7.216,05
Reintegro RYC-2010-06352 (62.64224)			2.444,69
Reintegro RYC-2010-06352_FA			1.885,53
17022415 - MINECO. Programa Ramón y Cajal Convocatoria 2015			
62.RC15.642.24 (2.810 año 2016, 99.010 año 2017, 5.620 año 2018=total 107.440)	28/12/2016	2.810,00	
170225 -MINECO. Programa Juan de la Cierva.			
62.0000.642.25	25/02/2016	14.400,00	
62.0000.642.25	05/12/2016	14.400,00	
Reintegro fondos no utilizados JCI2009-04626. 2 anualidad de Cristina Tirnauca			1.956,00
Reintegro fondos no utilizados JCI-2010-07804. 3ª anualidad de Roland Garnier (62-642.25)			3.017,06
170226 - Programa Juan de la Cierva. INCORPORACIÓN			
62.0000.642.26	16/03/2016	35.000,00	
62.0000.642.26	03/10/2016	35.000,00	
170227 - MINECO. Contratos Programa Técnicos			
62.0000.642.27	08/03/2016	24.000,00	
62.0000.642.27	31/03/2016	48.000,00	
62.0000.642.27. Convocatoria 2012, 2º semestre, 3ª anualidad	27/05/2016	12.000,00	
62.0000.642.27	13/07/2016	13.000,00	

TRANSFERENCIAS DE CAPITAL RECIBIDAS, EJERCICIO 2016

CAPÍTULO 7.- TRANSFERENCIAS DE CAPITAL

Concepto	Fecha Cobro	Importe de la Aplicación	Reintegros
170299 - MINECO. Programas de movilidad			
62.0000.641.21	19/04/2016	118.084,00	
Reintegro estancias breves FPI 2015 de Alexia María González Ferreras			149,20
Reintegro estancias breves FPI 2015 de José Angel Miguel Díaz			164,00
Reintegro estancias breves FPI 2015 de María Barcina Abad			427,21
Reintegro estancias breves FPI 2015 de David Andrés Alvarez			340,32
Reintegro estancias breves FPI 2015 de María Bordagaray Azpiazu			68,00
Reintegro estancias breves FPI 2015 de Sara Dominguez Suárez			71,48
Reintegro estancias breves FPI 2015 de María de la Fuente Rodríguez			286,64
Reintegro estancias breves FPI 2015 de Carolina Fernández González			160,21
Reintegro estancias breves FPI 2015 de Emilio Garro Martínez			90,00
Reintegro estancias breves FPI 2015 de Valerio Carlos Alessio Andrés Valeri			42,16
Reintegro estancias breves FPI 2015 de Julio Cesar Manco Vásquez			182,06
Reintegro ayuda EEBB-E-12-04508 (Victor Manuel López Martin)			100,00
Reintegro Ayuda estancia breve EEB-I-16-10653 (Iñigo Claramunt González)			5.370,00
Reintegro EEBB 2011-44278			50,00
Reintegro EEBB 2011-44097			294,99
Reintegro ayuda EEBB-2011-43427 (62-VCES-648)			1.250,00
Reintegro ayuda EEBB-2011-44341 (62-VCES-648)			264,35
Reintegro ayuda EEBB-2011-44426 (62-VCES-648)			366,12
Reintegro ayuda EEBB-2011-43942 (62-VCES-648)			1.104,22
Reintegro ayuda EEBB-2011-43959 (62-VCES-648)			686,27
Reintegro ayuda EEBB-2011-44213 (62-VCES-648)			1.131,58
Reintegro ayuda EEBB-2011-43583 (62-VCES-648)			491,01
Reintegro EEBB-I-16-10921 de María de la Fuente Rodriguez			98,32
Reintegro EEBB-I-16-11390 de Valerio Carlos Alessio Andrés-Valeri			40,11
Reintegro EEBB-I-16-11170 de Jara Laso Cortabitarte			261,00
Reintegro EEBB-I-16-11159 de Roberto Suarez Revilla			142,00
Reintegro EEBB-I-16-11087 de Pablo Garrido Ortiz			35,94
Reintegro EEBB-I-16-11034 de María Barcina Abad			232,17
Reintegro EEBB-I-16-10623 de Mónica Blanco Gómez			266,10
Reintegro EEBB-I-16-10621 de Carlos Duarte Antunes Simoes			400,42
Reintegro EEBB-I-16-11460 de Jacobo Fanjul Fernández			70,64
Reintegro EEBB-I-16-11617 de David Andrés Alvarez			340,78
Reintegro EEBB-I-16-11429 de Jenifer Gómez Pastora			308,00
Reintegro EEBB-I-16-11418 de Iago Molist Pérez			150,76
Reintegro EEBB-I-16-11417 de Jorge Mata Garrido			297,08
Reintegro EEBB-I-16-11614 de Carolina Fernández González			39,45
Reintegro EEBB-I-16-11764 de Beatriz Pérez Díaz			1.771,74
Estancias breves FPI (EEBB-I-16-11547) de Ignacio Ordoñas Pascual			76,46
Estancias breves FPI (EEBB-I-16-11749) de Thaidy Moreno Rodríguez			144,80

TRANSFERENCIAS DE CAPITAL RECIBIDAS, EJERCICIO 2016

CAPÍTULO 7.- TRANSFERENCIAS DE CAPITAL

Concepto	Fecha Cobro	Importe de la Aplicación	Reintegros
Estancias breves FPI (EEBB-I-16-11317) de David Lázaro Urrutia			2.896,03
1703 - Ministerio de Educación para Campus de Excelencia			
Acciones Convocatoria CEI 2015 70-ZCE5-629.....20.000,00 Eur	08/01/2016	20.000,00	
170422 - Programa FPU P.I. en Formación Predoctoral			
62.0000.642.22	27/06/2016	1.209,17	
62.0000.642.22 Contratos FPU Anualidad 2016	21/09/2016	73.102,66	
62.0000.642.22	14/11/2016	65.100,56	
62.0000.642.22	30/11/2016	2.597,33	
62.0000.642.22	06/12/2016	5.236,77	
62.FU00.642.22 Contratos FPU, Convocatoria 2013 anualidad 2016		38.480,16	
62.FU00.642.22 Contratos FPU Convocatoria 2015 anualidad 2016		21.215,16	
Reintegro Programa Formación Profesorado 2015. Ref. AP2014-01786 de Judit Liaño Pons			48,39
Reintegro Programa Formación Profesorado 2015. Ref. AP2014-03968 de Pablo Sánchez de Mayo			48,87
Reintegro Programa Formación Profesorado 2015. Ref. AP2013-02762 de María Gómez Alonso			638,18
Reintegro Programa Formación Profesorado 2015. Ref. AP2010-2334 de Irina Salcines Talledo			1.791,37
Reintegro CS-2011 FPU-UNICAN			9.319,32
170426 - Contratos a PI en Formación Postdoctoral			
Reintegro Estancias de movilidad temporal CS-2012 BEX-UNICAN (62-VCES-648)			3.082,78
170429 - Contratos Jovenes Doctores Extranjeros			
Reintegro CS-2012 SB-UNICAN (62-VCES-648)			872,18
170499 - Programas movilidad MECD			
62.0000.641.22 Anualidad 2016	16/06/2016	9.210,00	
62.0000.641.23	23/06/2016	19.152,50	
62.0000.641.25 Movilidad Senior, Convocatoria 2015, Anualidad 2016. Certificado 124/16	13/09/2016	62.775,00	
62.0000.641.25 Programa Movilidad Senior, Convocatoria 2015, Anualidad 2015, Certificado 123/16	14/09/2016	13.957,00	
Reintegro estancias Senior de Gabriel Moncalian Montes			2.016,83
Reintegro Estancias Movilidad José Castillejo. Ref. CAS14-00375 de Alicia Nieto Reyes			1.715,31
Reintegro Estancias Movilidad José Castillejo. Ref. CAS14-00200 de Antonio Domínguez Ramos			3.264,12
Reintegro Estancias Movilidad José Castillejo. Ref. CAS14-00131 de Carlota Ruiz de Velasco Punin			2.290,47
Reintegro importe no gastado para Ayudas FPI, Ref. EST14/00318, de María Emilia Maza Fernández			1.200,00
Reintegro ayuda Estancias Breves EST15/00170 (Patricia Martínez García de Leaniz)			658,47
Reintegro Subvención Jose Castillejo Ref JC2015-0054 (Ana Belen Marin Arroyo)			2.482,50
Reintegro ayuda Estancias Breves EST15/00164 (María Gómez Alonso)			5.010,00
Reintegro Ref. PR2015/00350 de José Javier Segura Sala			1.779,42
Reintegro Ref. PR2015/00342 de Amparo Gil Gómez			2.394,94
Reintegro Ref. PR2015/00163 de Juan Eloy Gelabert González			2.369,01
Reintegro PR2015-0543 Javier Sangari			2.546,12
Reintegro PR2015-0290 Matxalen Llosa			1.892,60
1741 - Otros Entes Públicos			
06.H040.649	18/07/2016	22.340,53	
06.H040.649	27/12/2016	22.340,53	

TRANSFERENCIAS DE CAPITAL RECIBIDAS, EJERCICIO 2016

CAPÍTULO 7.- TRANSFERENCIAS DE CAPITAL

Concepto	Fecha Cobro	Importe de la Aplicación	Reintegros
16.S066.646.99	27/09/2016	11.825,00	
1746 - SODERCAN			
Devolución anticipos infraestructura 2006.	01/03/2016	51.651,20	
Devolución anticipos infraestructura 2008, anualidad 2016	26/07/2016	95.121,21	
06.JT04.646.61	28/12/2016	9.000,00	
23.JT02.646.61	28/12/2016	11.250,00	
3ª Anualidad (pago parcial)	24/10/2016	387.693,85	
Reintegro convenio UC del 16-03-2015 (23-JS03-646.61 y 56-JS05-646.61)			0,04
Reintegro convenio UC del 16-03-2015 (23-JS03-646.61 y 56-JS05-646.61)			88,51
175005 - Proyecto de apoyo a la investigación			
1er. PAGO Ejercicio 2016 - Aportación dineraria (Capítulo 7) para el desarrollo del Programa de Apoyo a la Investigación	06/09/2016	126.250,00	
2º PAGO Ejercicio 2016 - Aportación dineraria (Capítulo 7) para el desarrollo del Programa de Apoyo a la Investigación	28/10/2016	126.250,00	
3º PAGO Ejercicio 2016 - Aportación dineraria (Capítulo 7) para el desarrollo del Programa de Apoyo a la Investigación	28/12/2016	126.250,00	
4º PAGO Ejercicio 2016 - Aportación dineraria (Capítulo 7) para el desarrollo del Programa de Apoyo a la Investigación	29/12/2016	126.250,00	
175006 - Programa de Obras y Equipamiento			
1er. PAGO Ejercicio 2016 - Aportación dineraria (Capítulo 7) para el desarrollo del Programa de Apoyo a la Investigación	06/09/2016	52.500,00	
2º PAGO Ejercicio 2016 - Aportación dineraria (Capítulo 7) para el desarrollo del Programa de Apoyo a la Investigación	28/10/2016	52.500,00	
3º PAGO Ejercicio 2016 - Aportación dineraria (Capítulo 7) para el desarrollo del Programa de Apoyo a la Investigación	28/12/2016	52.500,00	
4º PAGO Ejercicio 2016 - Aportación dineraria (Capítulo 7) para el desarrollo del Programa de Apoyo a la Investigación	29/12/2016	52.500,00	
68-QEDO-623 Plan de Renovación Equip. Docente		100.000,00	
1751 - Consejería de Educación, Cultura y Deporte. Otras			
04-H064-649 "Paisaje histórico de Campoo los Valles"	16/08/2016	40.000,00	
175201 - Convenio Parlamento de Cantabria			
2016 Actividades de Investigación- Convenio Parlamento de Cantabria-UC. 62,642,51: 70.000 euros 62.640.VCPA: 130.00	01/11/2016	200.000,00	
175207 - Consejería de Medio Ambiente, Ordenación del Territorio y Urbanismo			
52.H043.64093	27/01/2016	2.066,12	
52.H043.649	27/12/2016	2.066,12	
175209 - Consejería de Educación, Cultura y Deporte			
54.H062.649	29/09/2016	45.000,00	
SUBVENCION PARA EL INSTITUTO DE PREHISTORIA. AÑO 2016 54.Z60	07/11/2016	25.000,00	
Subvención nominativa, año 2016, para el Deporte Universitario	18/10/2016	25.000,00	
Reintegro Subv 54.Z601.226.90			2.367,77
175212 - Consejería de Innovación, Industria, Turismo y Comercio			
Convenio para "Creación de un catálogo de Recursos e Instalaciones Científico-Tecnológicas de la UC"		25.000,00	
1759 - Otras Comunidades Autónomas			
62.0000.642.41 10% inicial del importe total anualidad 2016	10/02/2016	2.273,00	
62.0000.642.41 30% inicial del importe total anualidad 2016	21/03/2016	6.819,00	
62.0000.642.41	30/05/2016	6.819,00	
62.0000.642.41 (Becas formación investigadores)	17/10/2016	6.820,46	
177099 - Otras Empresas Privadas			
19.U064.647 (25 % inicial)	22/04/2016	11.590,91	

TRANSFERENCIAS DE CAPITAL RECIBIDAS, EJERCICIO 2016

CAPÍTULO 7.- TRANSFERENCIAS DE CAPITAL

Concepto	Fecha Cobro	Importe de la Aplicación	Reintegros
19.U064.647 (25% 1er trimestre)	29/06/2016	11.590,91	
19.U064.647 (25% 2º trimestre)	30/08/2016	11.590,91	
19.U064.647 (25% 3º trimestre)	28/12/2016	11.590,91	
1789 - Otras transferencias de capital de familias e Instituciones sin fines de lucro			
01.H065.649	29/09/2016	40.000,00	
06.S063.64699	04/10/2016	5.546,11	
10.S061.64699	30/11/2016	9.545,19	
14.S059.64699	09/02/2016	9.090,91	
14.S065.64699	05/08/2016	6.600,00	
16.S062.64699	04/01/2016	10.909,09	
16.H052.649	28/11/2016	23.500,00	
16.S053.64699	13/04/2016	52.000,00	
16.S053.64699	23/02/2016	12.000,00	
19.S058.64699	25/04/2016	9.090,91	
23.S064.64699	05/08/2016	8.950,00	
Subvención Cátedra Eulalio Ferrer Año 2016 31-U041-647	18/02/2016	13.495,00	
54.S067.64699	16/11/2016	6.818,18	
55.S055.64699	02/05/2016	42.100,00	
Reintegro CC09-060 EUCAFUEL			5.314,04
1791 - Programa Marco Europeo de Investigación			
09.X161.64011	23/06/2016	23.468,55	
09.X210.645	18/11/2016	45.978,24	
09.X208.645	14/09/2016	117.613,64	
09.X203.645	10/02/2016	191.250,00	
10.X209.645	12/10/2016	174.225,86	
11.X182.645	01/02/2016	28.280,45	
12.X178.640.11	15/07/2016	21.313,03	
12.X183.645	25/08/2016	61.665,75	
12.X169.64011	19/09/2016	40.736,36	
12.X163.64011	22/09/2016	10.875,00	
12.X188.645	13/07/2016	59.521,36	
12.X206.645	18/10/2016	97.159,09	
12.X187.645	18/03/2016	31.736,40	
12.X170.64011	07/10/2016	30.861,83	
12.X173.64011	29/07/2016	40.014,79	
12.X189.645	11/07/2016	57.709,81	
20.X164.64011	17/06/2016	18.568,68	
20.X164.64011	01/07/2016	18.568,68	
26.X165.64011	30/03/2016	29.882,88	
29.X159.64011	09/11/2016	9.090,91	
29.X159.64011	10/11/2016	4.545,45	

TRANSFERENCIAS DE CAPITAL RECIBIDAS, EJERCICIO 2016
CAPÍTULO 7.- TRANSFERENCIAS DE CAPITAL

Concepto	Fecha Cobro	Importe de la Aplicación	Reintegros
29.X180.64011	06/12/2016	82.275,31	
30.X184.645	18/01/2016	18.877,00	
30.X194.645	22/09/2016	72.530,91	
50.X175.64011	01/02/2016	71.152,36	
51.X160.64011	19/04/2016	28.629,71	
52.X200.645	24/02/2016	138.883,98	
52.X185.645	28/07/2016	2.038,64	
55.X152.64011	15/04/2016	82.862,73	
56.X155.64011	19/01/2016	9.461,26	
56.X155.640.11	25/10/2016	50.182,49	
56.X202.645	24/06/2016	4.659,09	
56.X190.645	01/04/2016	48.221,59	
56.X156.640.11	14/12/2016	46.024,24	
56.X176.64011	01/06/2016	68.501,69	
56.X204.645	24/02/2016	71.746,18	
62.X205.645	10/05/2016	84.545,45	
Reintegro H2020-LCE-2015-2-691799 (56-X204-645)			52.988,00
Reintegro fondos no utilizados FP7-ICT-2011-8 GA No 318273 (12-X166--640.11)			24.656,72
Reintegro por ingreso duplicado proyecto 20-X164-640.11			18.568,68
	Suma total	8.867.534,89	331.165,87
Total Derechos Reconocidos		8.536.369,02	

F.- MEMORIA

5.- Información sobre la ejecución del Ingreso público

5.3.- Transferencias y subvenciones recibidas

- Transferencias y Subvenciones corrientes recibidas

TRANSFERENCIAS CORRIENTES RECIBIDAS, EJERCICIO 2016

CAPÍTULO 4.- TRANSFERENCIAS CORRIENTES

Concepto	Fecha Cobro	Importe de la Aplicación	Reintegros
1400 - Ministerio de Educación, Cultura y Deporte			
Movilidad alumnos intercambio.Certificado ingresos 31/16.	13/01/2016	36.400,00	
Gastos de gestión activos 2014. Programa FPU	08/01/2016	5.750,00	
Gastos de gestión . Programa FPU	14/01/2016	1.750,00	
Gastos de gestión de la subvención del programa de movilidad de profesores e investigadores en centros extranjeros.EXP 04748-61.	23/06/2016	125,00	
Gastos de gestión de la subvención del programa de movilidad de profesores e investigadores en centros extranjeros.EXP 06051-61.	13/09/2016	125,00	
Gastos de gestión de la subvención del programa de movilidad de profesores e investigadores en centros extranjeros.EXP 06287-61.	13/09/2016	500,00	
Gastos de gestión de la subvención del programa de formación y movilidad del programa promoción y talento y su empleabilidad, conv.18/11/2013 .EXP 16219-61.		1.000,00	
Gastos de gestión ayudas contratos predoctorales formación FPU, subprog. formación y movilidad del programa promoción y talento y su empleabilidad .EXP 15658-61.		1.000,00	
1401 - Otros Ministerios			
Reintegro Agencia Española de Cooperación 10-PCI-ESP10-IB-7			0,06
Reintegro Agencia Española de Cooperación 11_PCI_ESP10_IB_7			571,68
Reintegro Agencia Española de Cooperación proyecto C/020288/08. N Exp: 08_PCI_ESP10_IB			197,12
1403 - Ministerio de Educación para Campus de Excelencia			
Acciones Convocatoria CEI 2015 70-ZCE1-226.90....31.250,00	07/01/2016	240.000,00	
14100115 - Sepie Curso 2015-2016			
Curso 2015/2016- Segundo Pago- Movilidad Erasmus	11/11/2016	165.551,00	
14100116 - Sepie Curso 2016-2017			
Curso 2016/2017. 80% Primer pago Programa Movilidad Erasmus	29/08/2016	55.404,00	
Curso 2016/2017. Primer pago 38,4% Programa Movilidad Erasmus	01/09/2016	292.221,10	
Curso 2016/2017. Segundo pago 41,6% Programa Movilidad Erasmus	05/09/2016	316.298,90	
1441- De otros entes Públicos			
73.Z145.226.90 Programa DEVENC3C	09/11/2016	8.627,13	
1442-Sodercan			
Reintegro por cierre de convenio de colaboracion entre SODERCAN y UC de fecha 26 octubre 2015 (Emprecan Plus)			7.637,26
1450.01-Programa de Suficiencia Financiera			
1er Trimestre 2016.Contrato Programa Gobierno de Cantabria.	12/04/2016	15.920.850,00	
2º Trimestre 2016.Contrato Programa Gobierno de Cantabria.	14/07/2016	15.920.850,00	
3er. Trimestre 2016.Contrato Programa Gobierno de Cantabria.	18/10/2016	15.920.850,00	
4er. Trimestre 2016.Contrato Programa Gobierno de Cantabria.	29/12/2016	15.920.850,00	
Prog Suficiencia financiera 89.0000-12000- 89-0000-130.00		1.580.474,31	
1450.02-Programa de Complementos Retributivos de PDI			
1er Trimestre 2016.Contrato Programa Gobierno de Cantabria.	12/04/2016	920.615,00	
2º Trimestre 2016.Contrato Programa Gobierno de Cantabria.	14/07/2016	920.615,00	
3er. Trimestre 2016.Contrato Programa Gobierno de Cantabria.	18/10/2016	920.615,00	
4er. Trimestre 2016.Contrato Programa Gobierno de Cantabria.	29/12/2016	920.615,00	
1450.03-Programa Regional de Becas			
1er Trimestre 2016.Contrato Programa Gobierno de Cantabria.	12/04/2016	900.000,00	

TRANSFERENCIAS CORRIENTES RECIBIDAS, EJERCICIO 2016

CAPÍTULO 4.- TRANSFERENCIAS CORRIENTES

Concepto	Fecha Cobro	Importe de la Aplicación	Reintegros
2º Trimestre 2016.Contrato Programa Gobierno de Cantabria.	14/07/2016	100.000,00	
3er. Trimestre 2016.Contrato Programa Gobierno de Cantabria.	18/10/2016	100.000,00	
4er. Trimestre 2016.Contrato Programa Gobierno de Cantabria.	29/12/2016	100.000,00	
1450.05-Programa Refuerzo Educativo			
1er Trimestre 2016.Contrato Programa Gobierno de Cantabria.	12/04/2016	28.500,00	
2º Trimestre 2016.Contrato Programa Gobierno de Cantabria.	14/07/2016	28.500,00	
3er. Trimestre 2016.Contrato Programa Gobierno de Cantabria.	18/10/2016	28.500,00	
4er. Trimestre 2016.Contrato Programa Gobierno de Cantabria.	29/12/2016	28.500,00	
1451- Consejería de Educación, Cultura y Deporte. Otras			
Diferencia en ingreso correspondiente al tercer pago de la ampliación aportación dineraria año 2015 Programa 01-Suficiencia Financiera. (Resto en justificantes ingreso 2140/15 y 4984/15)	29/01/2016	0,04	
Reintegro parcial subvención IIIPC 54-Z020-226.90			23.375,98
1452.02- Presidencia y Justicia			
Factura 1492/2016	25/08/2016	1.200,00	
1452.03 Empleo y Bienestar Social			
Subvención para el programa "Universidad por la Igualdad"		6.000,00	
Subvención para "Programa BICEPS"		20.000,00	
1452.05 Ganadería, Pesca y D. Rural			
Factura 1491/2016	16/11/2016	6.000,00	
1452.06- Economía, Hacienda y Empleo			
Subvención Consejería de Economía Hacienda y Empleo convenio de 31 de Mayo 2016 para el desarrollo de un programa de acciones específicas de formación e información sobre temas europeos en 2016. (Centro de Documentación Europea= 2.000 euros; Catedra Jean Monet= 8.000 euros) 07.U042.647	18/10/2016	9.272,73	
Reintegro Subvención Curso Verano 2014			3.898,27
1452.07- Medio Ambiente, Ordenación y Territorio			
Factura 2192/2016		12.000,00	
Factura 2228/2016		3.000,00	
1452.09 Consejería de Educación, Cultura y Deporte			
Subvención Cursos de Verano		3.000,00	
1452.11- Servicio Cántabro de Salud			
Enero 2016 Nomina plazas vinculadas.	26/02/2016	73.636,78	
Febrero 2016. Nómina plazas vinculadas.	28/03/2016	79.364,78	
Marzo 2016. Nómina plazas vinculadas.	28/04/2016	85.466,76	
Abril 2016. Nómina plazas vinculadas.	27/05/2016	83.958,17	
Paga Extra Diciembre 2012 plazas vinculadas.	17/06/2016	2.173,18	
Mayo 2016. Nómina plazas vinculadas.	27/06/2016	81.777,43	
Paga Extra Junio 2016 plazas vinculadas.	28/06/2016	6.168,90	
Junio 2016. Nómina plazas vinculadas.	27/07/2016	81.991,09	
Julio 2016. Nómina plazas vinculadas.	30/08/2016	82.097,88	
Paga Extra Diciembre 2012 plazas vinculadas.	16/09/2016	2.173,18	
Agosto 2016. Nómina plazas vinculadas.	28/09/2016	76.637,71	

TRANSFERENCIAS CORRIENTES RECIBIDAS, EJERCICIO 2016

CAPÍTULO 4.- TRANSFERENCIAS CORRIENTES

Concepto	Fecha Cobro	Importe de la Aplicación	Reintegros
Septiembre 2016. Nómina plazas vinculadas.	28/10/2016	83.531,48	
Octubre 2016. Nómina plazas vinculadas.	01/12/2016	77.940,00	
Paga Extra Diciembre 2016 plazas vinculadas.	16/12/2016	6.575,14	
Noviembre 2016. Nómina plazas vinculadas.	21/12/2016	72.630,56	
Diciembre 2016. Nómina plazas vinculadas.		71.666,98	
1452.12 Innovación, Industria y Turismo			
Subvención Nominativa para cursos de Verano Edición 2016.	28/10/2016	10.000,00	
Reintegro parcial subvención nominativa 34/2013 (36.M007.229)			2.287,87
Reintegro parcial subvención nominativa SN11/12 y SN11/2012 (36.Z154.226.90)			11.113,19
Revocación y reintegro parcial subvención nominativa 2014.			1.071,81
Reintegro Subv 2015 Cursos Verano			2.176,42
1452.13 Servicio Cantabro de Empleo			
75-Z612-226.90 Desarrollo de acciones de mejora de la Empleabilidad.		76.601,70	
Subvención Nominativa para cursos de Verano Edición 2016	31/10/2016	10.000,00	
Reintegro proyecto WORKING FOR EMPLOYMENT, Exp. 26/PIE/14-15 (75-Z142-226.90)			1.000,00
Reintegro proyecto SKILLS FOR EMPLOYMENT, Exp. 25/PIE/14-15 (75-Z143-226.90)			2.500,00
1452.16- ICASS			
1er Pago (Proyecto SOUCAN) AÑO 2016 Convenio colaboración entre el Gobierno de Cantabria y la U.C. para la provisión de Ayudas Personales y Técnicas para Alumnos con Discapacidad. (60-Z607-226.90)	27/07/2016	10.030,00	
2º Pago (Proyecto SOUCAN) año 2016 Convenio colaboración 2º Pago (Proyecto SOUCAN) AÑO 2016 Convenio colaboración entre el Gobierno de Cantabria y la U.C. para la provisión de Ayudas Personales y Técnicas para Alumnos con Discapacidad. (60-Z607-226.90)		10.030,00	
Subvención Nominativa para cursos de Verano Edición 2016	28/10/2016	3.000,00	
146000 - Ayuntamiento de Laredo			
Factura 1184/2016	27/07/2016	47.500,00	
Factura 1273/2016	31/08/2016	47.500,00	
146001 - Ayuntamiento de Camargo			
Factura 1301/2016	23/09/2016	10.000,00	
Factura 1302/2016	23/09/2016	10.000,00	
146002 - Ayuntamiento de Santander			
Factura 1490/2016	11/10/2016	3.000,00	
Factura 1939/2016	27/12/2016	3.000,00	
146003 - Ayuntamiento de Suances			
Factura 1125/2016	08/07/2016	8.000,00	
Factura 1277/2016	10/08/2016	8.000,00	
146004 - Ayuntamiento de Castro Urdiales			
Factura 1119/2016	15/11/2016	1.750,00	
Factura 1270/2016	15/11/2016	1.750,00	
146006 - Ayuntamiento de Torrelavega			
Factura 1126/2016	20/07/2016	12.500,00	

TRANSFERENCIAS CORRIENTES RECIBIDAS, EJERCICIO 2016

CAPÍTULO 4.- TRANSFERENCIAS CORRIENTES

Concepto	Fecha Cobro	Importe de la Aplicación Reintegros
Factura 1278/2016	03/08/2016	12.500,00
146008 - Ayuntamiento de Colindres		
Factura 1120/2016	04/08/2016	2.250,00
Factura 1271/2016	24/08/2016	2.250,00
146011 - Ayuntamiento de Ramales		
Factura 1124/2016	14/07/2016	3.500,00
Factura 1276/2016	30/08/2016	3.500,00
146013 - Ayuntamiento de Noja		
Factura 1122/2016	21/10/2016	11.625,00
Factura 1274/2016	21/10/2016	11.625,00
146015 - Ayuntamiento de Polanco		
Factura 1123/2016	28/06/2016	3.450,00
Factura 1275/2016	15/07/2016	3.450,00
146016 - Ayuntamiento de Los Corrales de Buelna		
Factura 1121/2016	24/08/2016	3.750,00
Factura 1272/2016	24/08/2016	3.750,00
146017 - Ayuntamiento de Bareyo		
Factura 1118/2016	15/07/2016	1.500,00
Factura 1269/2016	15/07/2016	1.500,00
146018 - Ayuntamiento de Potes		
Factura 1127/2016	18/08/2016	2.000,00
146019 - Ayuntamiento de Comillas		
Factura 1315/2016	10/08/2016	3.000,00
146020 - Ayuntamiento de Piélagos		
Factura 2066/2016	05/12/2016	1.500,00
146021 - Ayuntamiento de Bezana		
Factura 2067/2016	28/12/2016	1.500,00
146022 - Ayuntamiento de Campoo de Suso		
Factura 1354/2016	05/10/2016	3.000,00
146102 - Ayuntamiento de Santander para Otros Fines		
2016 Subvención para la utilización pública del planetario d	07/09/2016	3.000,00
146104 - Ayuntamiento de Castro Urdiales para Otros Fines		
21.Z606-226.90 Convenio de Colaboración para promover encue	29/07/2016	2.000,00
147001- Subvenciones Banco Santander		
Anualidad 2016- 50% de la aportación anual cláusula sexta del convenio Banco Santander-Universidad de Cantabria de fecha 22-12-2014.	07/04/2016	807.500,00
2ª Anualidad 2016 - 50% de la aportación anual cláusula sexta del convenio Banco Santander-Universidad de Cantabria de fecha 22-12-2014.	18/10/2016	707.500,00
2016 - Cátedra Empresa Familiar art.83 25.2722	14/11/2016	36.000,00
Convocatoria 2016-17 Programa Becas Iberoamérica. 15 Estudiantes de Grado.	20/07/2016	43.545,00
Convocatoria 2016-17 Programa Becas Iberoamérica Santander Investigacion. (2 Becas)	02/08/2016	9.806,00
147901- Cursos de Verano		
Factura 1351/2016	19/07/2016	500,00

TRANSFERENCIAS CORRIENTES RECIBIDAS, EJERCICIO 2016

CAPÍTULO 4.- TRANSFERENCIAS CORRIENTES

Concepto	Fecha Cobro	Importe de la Aplicación Reintegros
Factura 1316/2016	01/08/2016	1.000,00
Factura 1350/2016	20/07/2016	500,00
Factura 1500/2016	29/12/2016	500,00
Factura 1355/2016		2.000,00
Factura 1260/2016		200,00
Factura 1259/2016	19/07/2016	500,00
Factura 2068/2016	12/12/2016	968,00
Factura 1493/2016	20/09/2016	1.000,00
Factura 1222/2016	19/12/2016	600,00
Factura 1225/2016	30/11/2016	500,00
Factura 1499/2016	10/11/2016	150,00
Factura 1224/2016	09/11/2016	400,00
Factura 1223/2016		300,00
Factura 1498/2016	22/08/2016	100,00
Factura 1494/2016	22/11/2016	150,00
Factura 1262/2016	12/07/2016	600,00
Factura 1263/2016	13/07/2016	600,00
Factura 1265/2016	26/07/2016	600,00
Factura 1261/2016	08/08/2016	600,00
Factura 1353/2016	19/07/2016	500,00
Factura 1266/2016	12/07/2016	600,00
Factura 1268/2016	19/07/2016	100,00
Factura 1264/2016	01/09/2016	180,00
Factura 1267/2016	01/08/2016	180,00
Factura 1356/2016	13/10/2016	2.800,00
Factura 2047/2016	14/11/2016	1.000,00
Factura 2109/2016	18/11/2016	505,00
Factura 1352/2016	19/07/2016	3.000,00
Factura 2061/2016		1.000,00
Aportación económica para la realización del curso "El territorio, la medida y su representación"		
Proyecto PAR023		530,00
Pago de gastos del curso "El patrimonio geológico, recurso para un desarrollo sostenible" Proyecto PAR P001		2.000,00
Factura 1148/2016	23/06/2016	1.500,00
147999- Otras transferencias corrientes de empresas privadas		
21-Z606-226.90 (Primer trimestre)	17/06/2016	2.500,00
Factura 521/2016	25/04/2016	7.000,00
Factura 970/2016	19/10/2016	4.080,00
Diciembre 2015 Subvención destinada al sustento Beca Aranzadi .	18/01/2016	385,00
Enero 2016 Subvención destinada al sustento Beca Aranzadi .	22/02/2016	385,00
Febrero 2016 Subvención destinada al sustento Beca Aranzadi.	18/03/2016	385,00
Marzo 2016 Subvención destinada al sustento Beca Aranzadi .	20/04/2016	385,00
Abril 2016 Subvención destinada al sustento Beca Aranzadi .	20/05/2016	385,00

TRANSFERENCIAS CORRIENTES RECIBIDAS, EJERCICIO 2016

CAPÍTULO 4.- TRANSFERENCIAS CORRIENTES

Concepto	Fecha Cobro	Importe de la Aplicación	Reintegros
Mayo 2016 Subvención destinada al sustento Beca Aranzadi .	20/06/2016	385,00	
Junio 2016 Subvención destinada al sustento Beca Aranzadi .	22/07/2016	385,00	
Julio 2016 Subvención destinada al sustento Beca Aranzadi .	19/09/2016	385,00	
Agosto 2016 Subvención destinada al sustento Beca Aranzadi .	26/10/2016	385,00	
Septiembre 2016 Subvención destinada al sustento Beca Aranzadi.	26/10/2016	385,00	
Octubre 2016 Subvención destinada al sustento Beca Aranzadi.	21/11/2016	385,00	
Noviembre 2016 Subvención destinada al sustento Beca Aranzadi.	20/12/2016	385,00	
Subvención para el COIE año 2016 75 Z611 226.90	02/11/2016	3.000,00	
1489- Transferencias sin lucro			
Financiación curso de verano Intervención en Discapacidad, Curso 2016.	27/12/2016	3.000,00	
148999 - Otras transferencias corrientes de familias e Instituciones sin lucro			
Acuerdo de donación entre Fundación Aurora Gutiérrez y la UC.	12/12/2016	12.000,00	
61-Z141-226.90 (Feria de la ciencia)	08/07/2016	947,64	
21-Z603-226.90. 60% de la ayuda total	03/03/2016	3.000,00	
149999 - Otras transferencias corrientes del exterior			
56-ZX02-226.90	11/03/2016	19.556,00	
73-226.90-Z133 SILKROUTE ERASMUS MUNDUS	01/08/2016	5.586,80	
Gastos de viaje del coordinador Alberto Eloy Garcia. 73-Z151	06/01/2016	382,71	
Erasmus Mundus.José Villaverde	19/02/2016	13.153,00	
Erasmus Mundus.José Villaverde.73.226.05	02/12/2016	15.335,00	
73-ZX01-226.90. 1er pago.	25/04/2016	15.821,00	
73-ZX01-226.90. 2º pago.	21/12/2016	15.821,00	
	Suma total	73.721.478,08	55.829,66
Total Derechos Reconocidos		73.665.648,42	

F.- MEMORIA

5.- Información sobre la ejecución del Ingreso público

5.4.-Tasas, Precios públicos y Precios privados

4.4. OTROS

CONSEJERÍA DE UNIVERSIDADES E INVESTIGACIÓN, MEDIO AMBIENTE Y POLÍTICA SOCIAL

CVE-2016-7887 *Orden UMA/27/2016, de 31 de agosto, por la que se fijan los precios públicos a satisfacer por la prestación de servicios y actividades académicas universitarias para el curso 2016/2017.*

La Ley Orgánica 6/2001, de 21 de diciembre, de Universidades, tras la redacción dada por el Real Decreto-ley 14/2012, de 20 de abril, de medidas urgentes de racionalización del gasto público en el ámbito educativo, establece en el artículo 81.3.b) que los precios públicos por servicios académicos y demás derechos que legalmente se establezcan en el caso de estudios conducentes a la obtención de títulos de carácter oficial y validez en todo el territorio nacional, serán fijados por la Comunidad Autónoma, dentro de los límites que establezca la Conferencia General de Política Universitaria y estarán relacionados con los costes de prestación del servicio, fijando los términos en los que han de cuantificarse los precios públicos correspondientes a las enseñanzas de Grado, de los Másteres que habiliten para el ejercicio de actividades profesionales reguladas en España y del resto de enseñanzas de Máster según se trate de primera, segunda, tercera, cuarta o sucesivas matrículas.

La disposición transitoria segunda del Real Decreto 1721/2007, de 21 de diciembre, por el que se establece el régimen de las becas y ayudas al estudio personalizadas, dispone que, hasta que no se produzca su extinción, los precios públicos aplicables a las enseñanzas de la anterior ordenación universitaria se determinarán de igual manera y respetando los intervalos establecidos para las enseñanzas de Grado.

En virtud de lo dispuesto en el artículo 16.3 de la Ley 9/1992, de 18 de diciembre, de Tasas y Precios Públicos de Cantabria, los precios públicos de la Universidad de Cantabria, que son por ella gestionados en virtud de la autonomía universitaria, se fijarán o revisarán por Orden de la Consejería competente en universidades, previo informe técnico de la Dirección General competente en universidades y después de dar cuenta al Consejo de Gobierno de la Comunidad Autónoma de Cantabria.

Por otro lado, el artículo 3.1.f) de la Ley 10/1998, de 21 de septiembre, del Consejo Social de la Universidad de Cantabria, le atribuye la competencia de proponer al Consejo de Gobierno de la Comunidad Autónoma de Cantabria la determinación de los precios públicos de los títulos oficiales, dentro de los límites que establezca la Conferencia General de Política Universitaria.

Por su parte, la Conferencia General de Política Universitaria en su sesión de 25 de junio de 2013 acordó no establecer límites adicionales a los previstos en el artículo 81.3.b) de la Ley Orgánica 6/2001, para la fijación de los precios públicos de las enseñanzas universitarias de Grado y Máster y establecer para las enseñanzas universitarias oficiales de primer y segundo ciclo los mismos límites de precios que para las enseñanzas de Grado.

En este contexto normativo, con fecha de 18 de julio de 2016 se reunió el Consejo Social de la Universidad de Cantabria y acordó proponer al Consejo de Gobierno de Cantabria la congelación de los precios públicos para el curso académico 2016/2017.

Por lo que antecede, en virtud de las competencias que me confiere el artículo 33.f) de la Ley 6/2002, de 10 de diciembre, de Régimen Jurídico del Gobierno y de la Administración de la Comunidad Autónoma de Cantabria, el artículo 16.3 de la Ley 9/1992, de 18 de diciembre, de Tasas y Precios Públicos de Cantabria y la disposición adicional segunda del Decreto 144/2015, de 8 de octubre, por el que se determinan los servicios y actividades académicas universitarias sujetos a precios públicos,

LUNES, 12 DE SEPTIEMBRE DE 2016 - BOC NÚM. 176

DISPONGO

Artículo primero.- Ámbito de aplicación.

1. La presente Orden será de aplicación a los precios públicos a satisfacer por la prestación del servicio público de la educación superior en la Universidad de Cantabria para el curso 2016/2017 en las enseñanzas conducentes a la obtención de títulos de carácter oficial y validez en todo el territorio nacional, así como por la prestación de otros servicios académicos de acuerdo con las cuantías que se establecen en los anexos de la presente orden.

2. La presente Orden no será de aplicación a los precios por estudios conducentes a títulos o diplomas que no tengan carácter oficial, que serán fijados por el Consejo Social de la Universidad de Cantabria.

Artículo segundo.- Precios públicos de las enseñanzas de Grado.

1. El importe de la matrícula será el resultado de sumar el precio de todos los créditos en los que el estudiante se haya matriculado para cada materia, asignaturas o disciplina, según la rama de conocimiento a la que esté adscrito el título de Grado y según se trate de primera, segunda, tercera y cuarta o sucesivas matrículas, según Anexo 1.

2. No hay incremento respecto de las cuantías establecidas para el curso anterior.

Artículo tercero.- Precios públicos de las enseñanzas correspondientes a la anterior ordenación universitaria (renovadas y no renovadas).

1. El importe de la matrícula será el resultado de sumar el precio de todos los créditos o asignaturas en los que el estudiante se haya matriculado para cada materia, asignaturas o disciplina, según el grado de experimentalidad de las enseñanzas y según se trate de primera, segunda, tercera y cuarta o sucesivas matrículas, según Anexo 2.

2. No hay incremento respecto de las cuantías establecidas para el curso anterior.

Artículo cuarto.- Precios públicos de las enseñanzas de Máster que habiliten para el ejercicio de actividades profesionales reguladas en España.

1. El importe de la matrícula será el resultado de sumar el precio de todos los créditos en los que el estudiante se haya matriculado para cada materia, asignaturas o disciplina, según la rama de conocimiento a la que esté adscrito el título de Máster y según se trate de primera, segunda, tercera y cuarta o sucesivas matrículas, según Anexo 3.

2. No hay incremento respecto de las cuantías establecidas para el curso anterior.

Artículo quinto.- Precios públicos de las enseñanzas de Máster que no habiliten para el ejercicio de actividades profesionales reguladas en España.

1. El importe de la matrícula será el resultado de sumar el precio de todos los créditos en los que el estudiante se haya matriculado para cada materia, asignaturas o disciplina, según la rama de conocimiento a la que esté adscrito el título de Máster y según se trate de primera o segunda y sucesivas matrículas, según Anexo 4.

2. No hay incremento respecto de las cuantías establecidas para el curso anterior.

Artículo sexto.- Precios públicos de las enseñanzas de Máster Universitario en Ingeniería Informática, Máster Universitario en Ingeniería Química, Máster Universitario en Ingeniería Marina y Máster Universitario en Ingeniería Náutica y Gestión Marítima.

El importe de la matrícula será el resultado de sumar el precio de todos los créditos en los que el estudiante se haya matriculado para cada materia, asignaturas o disciplina, según la rama de conocimiento a la que esté adscrito el título de Máster y según se trate de primera, segunda, tercera y cuarta o sucesivas matrículas, según Anexo 5.

CVE-2016-7887

LUNES, 12 DE SEPTIEMBRE DE 2016 - BOC NÚM. 176

Artículo séptimo.- Precios públicos de los complementos de formación en las enseñanzas de Doctorado.

1. Los estudiantes que cursen estudios de Doctorado adaptados al Espacio Europeo de Educación Superior (Reales Decretos 1393/2007 y 99/2011) abonarán los precios establecidos para las enseñanzas de Máster oficial en el artículo quinto, según Anexo 4.

2. No hay incremento respecto de las cuantías establecidas para el curso anterior.

Artículo octavo.- Precios públicos por evaluaciones, pruebas, expedición y homologación de títulos y derechos de Secretaría.

1. En evaluaciones, pruebas, expedición y homologación de títulos y derechos de Secretaría se aplicarán las cuantías señaladas en el anexo 6.

2. No hay incremento respecto de las cuantías establecidas para el curso anterior.

Disposición Final.- Entrada en vigor.

La presente Orden será de aplicación el mismo día de su publicación en el Boletín Oficial de Cantabria.

Santander, 31 de agosto de 2016.

La consejera de Universidades e Investigación, Medio Ambiente y Política Social,
Rosa Eva Díaz Tezanos.

LUNES, 12 DE SEPTIEMBRE DE 2016 - BOC NÚM. 176

ORDEN UMA/27/2016 POR LA QUE SE FIJAN LOS PRECIOS PÚBLICOS A SATISFACER POR LA PRESTACIÓN DE SERVICIOS Y ACTIVIDADES ACADÉMICAS UNIVERSITARIAS PARA EL CURSO 2016/2017

ANEXO 1				
PRECIOS PÚBLICOS DE LAS ENSEÑANZAS DE GRADO POR RAMA DE CONOCIMIENTO (Art.2)				
RAMA DE CONOCIMIENTO	1ª	2ª	3ª	4ª Y SUCEASIVAS
	MATRÍCULA	MATRÍCULA	MATRÍCULA	MATRÍCULA
€/Crédito				
CIENCIAS DE LA SALUD	16,65	33,30	72,16	99,91
INGENIERÍA Y ARQUITECTURA	15,56	31,12	67,42	93,36
CIENCIAS	13,08	26,16	56,67	78,47
CIENCIAS SOCIALES Y JURÍDICAS	11,54	23,08	50,00	69,22
ARTE Y HUMANIDADES	10,65	21,30	46,14	63,89

ANEXO 2				
PRECIOS PÚBLICOS DE LAS ENSEÑANZAS CORRESPONDIENTES A LA ANTERIOR ORDENACIÓN UNIVERSITARIA (RENOVADAS Y NO RENOVADAS) (Art.3)				
GRADO DE EXPERIMENTALIDAD	1ª MATRÍCULA	2ª MATRÍCULA	3ª MATRÍCULA	4ª MATRÍCULA Y SUCEASIVAS
	€/Crédito			
1	16,65	33,30	72,16	99,91
2	16,11	32,23	69,84	96,70
3	15,56	31,12	67,42	93,36
4	13,74	27,48	59,54	82,44
5	12,44	24,87	53,89	74,61
6	10,65	21,30	46,14	63,89

ANEXO 3				
PRECIOS PÚBLICOS DE LAS ENSEÑANZAS DE MÁSTER QUE HABILITEN PARA EL EJERCICIO DE ACTIVIDADES PROFESIONALES REGULADAS EN ESPAÑA (Art.4)				
RAMA DE CONOCIMIENTO	1ª	2ª	3ª	4ª Y SUCEASIVAS
	MATRÍCULA	MATRÍCULA	MATRÍCULA	MATRÍCULA
€/Crédito				
CIENCIAS DE LA SALUD	29,35	35,21	76,30	105,64
INGENIERIA Y ARQUITECTURA	27,62	33,15	71,81	99,44
CIENCIAS	22,04	26,46	57,32	79,37
CIENCIAS SOCIALES Y JURIDICAS	18,62	22,34	48,42	67,04
ARTE Y HUMANIDADES	16,62	19,95	43,21	59,83

CVE-2016-7887

LUNES, 12 DE SEPTIEMBRE DE 2016 - BOC NÚM. 176

ORDEN UMA/27/2016 POR LA QUE SE FIJAN LOS PRECIOS PÚBLICOS A SATISFACER POR LA PRESTACIÓN DE SERVICIOS Y ACTIVIDADES ACADÉMICAS UNIVERSITARIAS PARA EL CURSO 2016/2017

ANEXO 4		
PRECIOS PÚBLICOS DE LAS ENSEÑANZAS DE MÁSTER QUE NO HABILITEN PARA EL EJERCICIO DE ACTIVIDADES PROFESIONALES REGULADAS EN ESPAÑA (Art. 5)		
RAMA DE CONOCIMIENTO	1ª	2ª y SUCEVAS
	MATRÍCULA	MATRÍCULA
	€/Crédito	
CIENCIAS DE LA SALUD	46,95	76,30
INGENIERIA Y ARQUITECTURA	44,19	71,81
CIENCIAS	35,28	57,32
CIENCIAS SOCIALES Y JURIDICAS	29,79	48,42
ARTE Y HUMANIDADES	26,59	43,21

ANEXO 5				
PRECIOS PÚBLICOS DE LAS ENSEÑANZAS DE MÁSTER UNIVERSITARIO EN INGENIERÍA INFORMÁTICA, MÁSTER UNIVERSITARIO EN INGENIERÍA QUÍMICA, MÁSTER UNIVERSITARIO EN INGENIERÍA MARINA Y MÁSTER UNIVERSITARIO EN INGENIERÍA NAÚTICA Y GESTIÓN MARÍTIMA (Art.6)				
RAMA DE CONOCIMIENTO	1ª	2ª	3ª	4ª Y SUCEVAS
	MATRÍCULA	MATRÍCULA	MATRÍCULA	MATRÍCULA
	€/Crédito			
INGENIERIA Y ARQUITECTURA	27,62	33,15	71,81	99,44

ANEXO 6	
PRECIOS PÚBLICOS POR EVALUACIONES, PRUEBAS, EXPEDICIÓN Y HOMOLOGACIÓN DE TÍTULOS Y DERECHOS DE SECRETARÍA (Art. 8)	
EVALUACIÓN Y PRUEBAS	EUROS
1. Pruebas de aptitud para el acceso a la Universidad	71,09
2. Proyecto de fin de carrera	130,75
3. Prueba de conjunto para homologación de títulos extranjeros de educación superior	130,75
4. Tutela Académica:	
4.1 Estudios de doctorado regulados por normativas anteriores al RD 99/2011, de 28 de enero, por el que se regulan las enseñanzas oficiales de doctorado	40,18
4.2 Estudios de doctorado regulados por el RD 99/2011, de 28 de enero, por el que se regulan las enseñanzas oficiales de doctorado	206,60
5. Examen para tesis doctoral	130,75
6. Obtención, por convalidación, de títulos de Diplomados en enseñanzas de primer ciclo universitario:	
6.1 Por evaluación académica y profesional conducente a dicha convalidación	130,75
6.2 Por trabajos exigidos para dicha convalidación	217,73
7. Pruebas de aptitud para acreditación del nivel de idioma inglés B1 y B2	55,43
TÍTULOS	
1. Expedición de títulos académicos:	
1.1 Máster y Doctor/a	209,92
1.2 Licenciado/a, Arquitecto/a, Ingeniero/a o Graduado/a	137,45
1.3 Diplomado/a, Arquitecto/a Técnico/a, Ingeniero/a Técnico/a y títulos propios de postgrado	67,12

CVE-2016-7887

LUNES, 12 DE SEPTIEMBRE DE 2016 - BOC NÚM. 176

ORDEN UMA/27/2016 POR LA QUE SE FIJAN LOS PRECIOS PÚBLICOS A SATISFACER POR LA PRESTACIÓN DE SERVICIOS Y ACTIVIDADES ACADÉMICAS UNIVERSITARIAS PARA EL CURSO 2016/2017

2. Expedición e impresión de duplicados de títulos universitarios oficiales y títulos propios de postgrado	32,05
3. Declaración de equivalencia al título de Doctor/a	121,90
SECRETARÍA	
1. Apertura de expediente académico por comienzo de estudios en un centro, certificaciones académicas, traslados de expediente académico y certificación acreditativa del nivel de conocimiento de lengua inglesa (B1 o B2)	24,04
2. Compulsas de documentos	9,78
3. Tarjeta Universitaria Inteligente:	
3.1 Tasa anual de disponibilidad de Tarjeta Universitaria Inteligente	5,13
3.2 Re-estampación de Tarjeta Universitaria Inteligente, excepto si es por defecto de estampación, deterioro, caducidad, cambio de categoría o incorporación de funciones financieras	10,00

2016/7887

CVE-2016-7887



PRESUPUESTO 2016

Anexo VIII - Precios, Tarifas y Cánones

BUC

a) Actividades y sesiones de formación individuales o en grupo	Gratuito
b) Servicios de información basados en fuentes locales, suscritas, etc.	Gratuito
c) Servicios de información basados en sistemas online de pago por uso	Costes directos
d) Fotocopias (cada hoja)	0,04
e) Escaneo (costes directos si los aplica el propietario de los equipos)	Gratuito
f) Impresión b/n a una cara	0,04
g) Impresión b/n a una doble cara	0,035
h) Impresión color una cara y doble cara	0,3
i) Obtención copia /préstamo de originales (cualquier origen)	Costes directos
j) Obtención copia /préstamo de originales (Esp.) (por ítem) para alumnos UC (gratuito si no hay coste del proveedor)	3,00
k) Obtención copia (Extr.) (por ítem) para alumnos UC	Costes directos
l) Obtención de préstamo de originales (Extr.) (por ítem) para alumnos UC	Costes directos
m) Adquisición personalizada de monografías	Coste
n) Copias de microfilm (cada hoja)	0,15
o) Libros extraviados o deteriorados	Reposición/precio comercial
p) Alquiler de espacios, instalaciones	Según tarifas generales de la UC

Normativa y Canon de Uso de espacios de la UC

1 - ÁMBITO DE APLICACIÓN

La presente normativa es de aplicación en todos aquellos casos en los que:

Personas físicas o jurídicas, públicas o privadas, ajenas a la Universidad, etc. soliciten el uso de espacios objeto de esta normativa en edificios, instalaciones y exteriores de la Universidad de Cantabria.

La Universidad de Cantabria, a través del Servicio de Gestión Económica y Contratación por delegación del Gerente, podrá autorizar el uso de sus dependencias por personas físicas o jurídicas, públicas o privadas, para la celebración de conferencias, exámenes, oposiciones, congresos, presentaciones u otros eventos, siempre que ello no afecte al desarrollo normal de sus actividades académicas.

También será de aplicación para Unidades Funcionales de la UC que por motivo de uso de espacios fuera del uso habitual, generen costes (seguridad, limpieza, atención de medios audiovisuales u otros) (ver apartado 4 de esta normativa).

2 - CANON DE USO DE ESPACIOS Y OTROS COSTES INDIRECTOS

El uso de los espacios puede originar dos tipos de costes: **el coste directo del canon por el uso de espacios** y otros **costes indirectos** que se puedan producir por precisarse limpieza, personal de seguridad, calefacción, megafonía, etc.

2.1 - Canon por uso de espacios

Durante el ejercicio 2016 regirán las siguientes tarifas por el uso de aulas e instalaciones de la Universidad de Cantabria, a las cuales habrá que **añadir el Impuesto sobre el Valor Añadido** que pueda corresponder en cada momento conforme a la legislación vigente.

TIPO DE ESPACIO	*Media Jornada	Jornada Completa
Espacios exteriores en el campus	700 €	900 €
Aula Magna, Paraninfo	550 €	700 €
Salón de Actos (incluida Sala Gómez Laa)	450 €	600 €
Sala de Grados, Aula Medios Audiovisuales	350 €	500 €

TIPO DE ESPACIO	*Media Jornada	Jornada Completa
Sala de Juntas	150 €	300 €
Hall/Stand exteriores (**)	450 €	600 €
Aula con capacidad de más de 150 plazas	300 €	450 €
Aula con capacidad de más de 100 y hasta 150 plazas	250 €	400 €
Aula con capacidad de más de 50 y hasta 100 plazas	200 €	350 €
Aula con capacidad hasta 50 plazas	150 €	300 €

Aulas de informática: 25 € por puesto de PC (en el precio no está incluido soporte de personal técnico, que se presupuestará para cada caso).

* Se entiende por media jornada la ocupación de dependencias en periodos anteriores o posteriores a las 15:00 horas.

** Con carácter general, las actividades promocionales, de publicidad, etc., se realizarán exclusivamente en Stand exteriores.

Estas tarifas no son fraccionables.

Queda prohibido expresamente fumar en los espacios.

En los salones de actos no se podrán tomar bebidas o consumir alimentos. Tampoco con carácter general en otros espacios interiores, salvo autorización expresa bajo petición.

Además de las dependencias relacionadas en los puntos anteriores, la Universidad, previa demanda, podrá ceder el uso de otras dependencias o instalaciones. El precio de alquiler será calculado para cada supuesto, teniendo en cuenta que éste deberá ser proporcional a los precios establecidos con carácter general.

Bonificaciones de canon:

Se podrá dispensar del **pago total o parcial del canon** cuándo la utilización no lleve aparejada una utilidad económica o, cuando aun existiendo dicha utilidad, la utilización suponga condiciones o contraprestaciones para el beneficiario que anulen o hagan irrelevante aquella.

Las **entidades públicas** podrán disfrutar de una bonificación de hasta el **100% sobre el canon** indicado, siempre que la actividad no lleve aparejada utilidad económica (como exámenes de acceso al empleo público, etc.).

La utilización de las instalaciones por espacio de **3 o más días tendrá una bonificación del 30% del canon a aplicar, siempre que no se haya dispensado ya de pago parcial.**

En ningún caso podrán ser dispensados los costes indirectos que se ocasionen, debiendo ser asumidos íntegramente por los peticionarios.

2.2 - Costes indirectos

Serán siempre a cargo del peticionario los gastos indirectos que puedan generarse, y en particular los siguientes:

PERSONAL DE CONSERJERÍA	IMPORTE
Según presupuesto	
SEGURIDAD	IMPORTE
Por cada vigilante.	25 €/hora
LIMPIEZA (*)	IMPORTE
Aula o Sala de Juntas	20 €/aula
Salón de Actos, Sala de Grados o Aula Magna	40 €/salón-aula
Paraninfo	50 €/paraninfo
CALEFACCIÓN (en horario no laboral)	IMPORTE
Por defecto los presupuestos se elaborarán sin incluir calefacción en horario no laboral. En caso de requerir este servicio se deberá solicitar expresamente y se realizará un presupuesto individualizado para cada solicitud.	Previo presupuesto individualizado

(*) El importe consignado en concepto de limpieza es estimativo, pudiendo variar en función del estado en que se hayan dejado las instalaciones y/o el tiempo que haya sido necesario emplear para dejar los espacios en debidas condiciones de uso.

Las tarifas no incluyen calefacción/climatización en horarios no lectivos y en aquellos periodos en los que no se encienda para uso general de la UC.

La Universidad, dependiendo de la naturaleza y/o magnitud del evento, podrá imponer que haya seguridad propia extraordinaria, o cualquier otra condición, cuyo coste tendrá que ser costado por los peticionarios.

Sistemas de megafonía/luminotecnia: En los importes correspondientes a alquileres no se contempla ningún tipo de dispositivo o sistema de megafonía o luminotecnia. En caso de necesitarlos lo indicarán en la solicitud y se presupuestarán y realizarán, en su caso, con los

medios y personal técnico de que dispone la Universidad. Todos los gastos que se generen por estos conceptos correrán por cuenta del solicitante.

Equipos multimedia: el solicitante deberá proveerse de cualquier equipo multimedia que pudiese necesitar, no existiendo por parte de la Universidad disponibilidad alguna en este sentido.

3 - PROCEDIMIENTO GENERAL DE PETICIÓN, AUTORIZACIÓN, PRESUPUESTO Y PAGO

3.1 - Petición

Los solicitantes ajenos a la Universidad formularán la petición a través de la Web habilitada al efecto (página web principal de la UC: solicitud de uso de locales):

http://www.unican.es/WebUC/Unidades/uccp/Servicios/Solicitudes_Automaticas/solicitudes_locales/reservas/reserva_locales.htm

La reserva del Paraninfo y Sala Gómez Laa se realizarán a través de la Unidad de Protocolo y Relaciones Institucionales (942 20 10 10) (www.unican.es/protocolo).

Cualquier acción adicional al uso del espacio, como pueda ser la colocación de publicidad, pancartas, catering, mesas, necesidad de sistemas de megafonía/luminotecnia, etc., deberá indicarse en la petición y estará sujeto a aprobación y, en su caso, presupuesto de la Universidad. Tras el uso las instalaciones deberán entregarse ordenadas y en perfecto estado de uso y conservación.

El peticionario, en el momento de la solicitud, asume la obligación de soportar cualquier gasto adicional, daño o perjuicio que pudiera producirse durante el uso de las instalaciones.

También deberá indicarse cualquier otra circunstancia especial que se deba poner en conocimiento de la Universidad (naturaleza del acto o de las personas que va a asistir, posibles incidencias, necesidades específicas adicionales, tales como seguridad, megafonía, etc.)

La petición presupone la aceptación de las condiciones fijadas en esta normativa y aquellas otras que, dependiendo de las características de la petición, pueda fijar la UC.

3.2 - Autorización y presupuesto

La autorización de uso de los espacios se realizará por el Servicio de Gestión Económica, Patrimonio y Contratación (SGEPyC), por delegación del Gerente, previa conformidad a la petición del Decano, Director, Administrador o Responsable del edificio (se exceptúan de esta competencia el Edificio Paraninfo y la Sala Gómez Laa -Edificio de Derecho y Económicas- que será autorizada por el Rectorado a través de su Unidad de Protocolo y Relaciones Institucionales).

La autorización quedará condicionada a otras necesidades (de carácter académico, etc.) que eventualmente pudieran producirse con posterioridad a la misma, motivo por el cual la Universidad podrá revocar unilateralmente la autorización en cualquier momento por razones de interés público, sin generar derecho a indemnización.

Se elaborará un presupuesto estimativo que será remitido al solicitante, al correo electrónico indicado en la petición, y que tendrá que ser aceptado o rechazado por la misma vía. La facturación posterior podrá sufrir variación con respecto a lo presupuestado en función de los servicios efectivamente prestados o requeridos.

Las cantidades presupuestadas por la utilización de las instalaciones, locales y/o servicios, se podrán abonar con carácter previo al uso, o bien a posteriori, de acuerdo con lo que para cada caso se determine por la Universidad. En caso de abono previo, se deberá presentar justificante del ingreso al menos 3 días laborables antes del uso de la instalación.

La Universidad de Cantabria podrá exigir asimismo al peticionario con carácter previo al uso la constitución de una fianza que garantice la reserva, el abono de la misma, los gastos adicionales y posibles desperfectos que estime que el uso pudiera ocasionar, etc.

3.3 - Pago

Una vez realizado el servicio, se emitirá factura, que integrará la suma de todos los conceptos efectivamente prestados o requeridos: canon y los costes indirectos que se hubieran podido generar (limpieza, seguridad, calefacción, personal y servicios, etc.), y que podrá incluir los gastos que se pudieran ocasionar por no entregar los espacios y elementos en ellos contenidos en debidas condiciones; a los que se le añadirá el IVA.

El importe de la factura se deberá ingresar en la cuenta corriente de la Universidad que se haga constar en la misma.

Cuando se cancele una solicitud ya autorizada sin previo aviso o sin el tiempo suficiente para que por la Universidad se puedan realizar las gestiones pertinentes para su cancelación, el solicitante deberá abonar a ésta los gastos o perjuicios que se hubieren ocasionado.

La Universidad se reserva el derecho a no considerar solicitudes de quienes que tengan pendiente el abono de usos anteriores de espacios.

4 - USO DE ESPACIOS POR PARTE DE UNIDADES FUNCIONALES DE LA UC

Las **Unidades Funcionales de la UC** que por motivo de uso de espacios fuera del uso habitual, generen costes (seguridad, limpieza, atención de medios audiovisuales u otros) deberán, con carácter general, hacerse cargo de los mismos.

Cuando la UC sea **organizadora** de un evento (Congreso o similar), se eximirá del abono de los gastos directos –canon- que se originen, sin que pueda eximirse en ningún caso de los gastos indirectos generados.

El hecho de que la UC aparezca como **colaboradora** de un evento no eximirá a la entidad organizadora del mismo del abono de los gastos directos –canon- que se originen, así como de todos los gastos indirectos.

Se considera de interés regular específicamente el **uso de los salones de actos de los edificios por parte de las Unidades Funcionales de Gasto**. En general, la definición de los criterios de uso de los salones de actos será competencia de la Facultad/Escuela. La Gerencia podrá asimismo autorizar el uso del salón para otras necesidades internas.

Se consideran dentro del uso habitual, el de los Centros cuando la actividad sea organización de la propia Dirección o Decanato del Centro y exclusivamente si se producen por celebración de Juntas de Centro o inauguraciones o clausuras de curso académico. Los gastos indirectos fuera de este uso habitual, de seguridad y atención de medios audiovisuales que se puedan originar deberán ser asumidos por la Unidad Funcional solicitante. La solicitud de uso deberá hacerse directamente al Decano/a o Director/a de la Facultad o Escuela por los medios que ésta establezca. En caso de precisarse servicios complementarios, se solicitarán por intranet:

- seguridad o medios audiovisuales (Servicio de Infraestructuras-Espacio de administración electrónica-parte de actuación).

En este sentido, podrá ser solicitada información adicional al efecto de comprobar quién debe asumir los costes.

Asimismo, se deberán asumir por las Unidades todos los gastos que se puedan originar como consecuencia de limpiezas extraordinarias:

- solicitud de limpieza (web de Servicio de Gestión Económica, Patrimonio y Contratación-Solicitudes automáticas)

https://www.unican.es/WebUC/Unidades/uccp/Servicios/Solicitudes_Automaticas/trabajo_slimpieza.htm

Servicios CeFoNT

1 - SERVICIOS DE GRABACIÓN Y EMISIÓN DE VÍDEO POR STREAMING

TARIFAS

	ENTIDADES AJENAS			UNIDADES Y ÁREAS UC
	1ª hora	2ª hora	A partir de 3ªH.	
Precio Hora servicio por cada técnico que preste servicio en grabación y emisión. (incluye alquiler de material)	70 €	50 €	35 €/h.	35 €/hora
Coste desplazamiento fuera de los edificios de la UC, incluido transporte de material. (incluido campus de Torrelavega)	0.5 € Km recorrido			
Coste dieta por técnico en desplazamientos fuera de la plaza (Santander)	Las fijadas en el Manual de Gestión Presupuestaria de la UC.			

PROCEDIMIENTO DE SOLICITUD

Uso de los formularios disponibles en la web:

https://www.unican.es/Vicerrectorados/vrprofesorado/solicitudes/reservas/reserva_grabacion.htm

DESCRIPCIÓN GENERAL DEL SERVICIO DE GRABACIÓN Y EMISIÓN DE VÍDEO POR STREAMING

La Universidad de Cantabria, a través del CeFoNT, ofrece el servicio de grabación y retransmisión de eventos por streaming, en los siguientes términos:

1. Podrán ser usuarios del servicio los profesores, departamentos u otros de la Universidad de Cantabria, así como las empresas que lo demanden. La solicitud de este servicio requerirá la designación de una persona como responsable de los trámites descritos a continuación.
2. Las solicitudes se tramitarán a través del formulario ubicado en la web. Una vez cumplimentado, se concretarán los detalles para elaborar un presupuesto desde el Vicerrectorado responsable del servicio, que se remitirá al solicitante y que deberá ser

aceptado con anterioridad a la prestación del servicio. Por motivos organizativos, las solicitudes deberán formalizarse al menos dos semanas antes de la realización del evento, aunque es recomendable hacer las gestiones con el mayor margen de tiempo posible.

3. El evento será retransmitido por Internet a través del canal de YouTube de la Universidad de Cantabria, o alguna alternativa más adecuada que pueda determinarse en función del evento.
4. El CeFoNT instalará, operará y desmontará el equipamiento necesario.
5. Durante la retransmisión el CeFoNT grabará el evento para su posterior edición y almacenamiento. Todos los participantes en el evento deberán ceder sus derechos de imagen para el evento a la Universidad de Cantabria, siendo responsable de esta gestión el solicitante.
6. Sobre la edición: puede solicitarse y presupuestarse de forma opcional, y tiene por objeto la generación de una versión definitiva y con mayor calidad a la conseguida en la retransmisión del evento retransmitido
7. Sobre el almacenamiento: los materiales se alojarán en un canal de YouTube de la Universidad de Cantabria, y el acceso a los mismos será público.
8. En caso de que el evento se realice fuera de las instalaciones de la Universidad será responsabilidad del usuario asegurarse de que se dispone de una conexión a Internet fiable, que garantice un ancho de banda sostenido acorde a la calidad a la que se desee realizar la retransmisión.
9. Se realizará una prueba de conexión in situ en fechas previas a la retransmisión, que idealmente será en las mismas condiciones de ubicación y conexión que el evento, salvo que se trate de algunas de las ubicaciones habituales en las que el funcionamiento está suficientemente probado.

2 - SERVICIO DE ALOJAMIENTO Y GESTIÓN DE CURSOS EN LAS PLATAFORMAS DEL AULA VIRTUAL PARA CURSOS CORRESPONDIENTES A TITULACIONES NO OFICIALES (Estudios Propios, Cursos en el marco de convenios regulados por Art. 83 LOU, etc.)

TARIFAS

	Curso de 1 o 2 semanas	Curso de 3 a 5 semanas	Curso de 6 a 9 semanas	Curso de 10 a 15 semanas	Curso de más de 15 semanas
Coste fijo por alta del curso	50€	60€	80€	110€	150€
Coste por usuario del curso	1€	2 €	4 €	7€	11€

- El cargo fijo incluye la creación del espacio para el curso, la configuración inicial solicitada para el mismo y todos los costes asociados a su funcionamiento (licencias, servidores, etc.)
- El cargo por usuario (profesores y alumnos) incluye la creación de la cuenta de usuario, el alta en el curso y el soporte técnico relativo al uso de las plataformas de teleformación.

PROCEDIMIENTO DE SOLICITUD

- La Solicitud de apertura del curso se hará directamente al CeFoNT.
<https://aulavirtual.unican.es/contenidos/contacto.aspx>
- El Vicerrectorado de profesorado establecerá el procedimiento de pago de las tarifas correspondientes al curso solicitado.

IBBTEC

Control de calidad y generación de librerías

Servicio	Precio interno	
	< 5 librerías	5 ó más librerías
Análisis Bioanalyzer*	55 € /chip	55 € /chip
Librería de PCR free DNA Illumina	170 €/muestra	140 €/muestra
Librería de Nano DNA Illumina	190 €/muestra	160 €/muestra
Librería de Nextera Mate Pair	260 €/muestra	200 €/muestra
Librería de RNAs de pequeño tamaño	300 €/muestra	230 €/muestra
Librerías de Chip-seq	260 €/muestra	200 €/muestra
Librerías stranded mRNA Illumina	260 €/muestra	200 €/muestra
Librería de RNA seq Illumina	210€ /muestra	160 €/muestra
Cuantificación de librerías*	50 €/muestra	25 €/muestra

Servicio	Precio externo	
	< 5 librerías	5 ó más librerías
Análisis Bioanalyzer*	110 € /chip	110 € /chip
Librería de PCR free DNA Illumina	340 €/muestra	280 €/muestra
Librería de Nano DNA Illumina	380 €/muestra	320 €/muestra
Librería de Nextera Mate Pair	520 €/muestra	400 €/muestra
Librerías de mRNA Illumina	420 €/muestra	320 €/muestra
Librería de RNAs de pequeño tamaño	600 €/muestra	460 €/muestra
Librerías de Chip-seq	520 €/muestra	400 €/muestra
Librerías stranded mRNA Illumina	420 €/muestra	320 €/muestra
Librería de RNA seq Illumina	820€ /muestra	720 €/muestra

Secuenciación (servicio externo)

Plataforma Illumina	
	carril externo (18 x 10 ⁷ lecturas)
50 bases single-end(2 calles)	2500 € (precio de las 2 calles)
100 bases paired-end(PE)	2500 €
Incluye gastos de gestión (envío, etc.)	
Consultar para otros formatos.	

Plataforma MiSeq Illumina	
Muestras de Amplicones 16S rDNA (300 bp PE, 25.000-50.000 reads/muestra)	El precio se determina dependiendo del número y tipo de muestras. Consultar.

Análisis informáticos

Servicio	Precio interno	Precio Externo
Descarga /Almacenamiento (6 meses)	50 € /lane	100 € /lane
Alineamiento	40 € /muestra	85 € /muestra
Cálculo RPKM	40 € /muestra	85 € /muestra
Expresión diferencial	50 € /análisis	70 € /análisis
Identificación de variantes	40 € /muestra	85 € /muestra
Identificación de sitios de unión	40 € /muestra	85 € /muestra
Análisis taxonómico muestras 16S	50 € /muestra	100 € /muestra

La tarifa interna se aplicará a los usuarios de centros públicos de investigación y la externa a los usuarios comerciales.

Servicio de Microscopía

ASISTENCIA TÉCNICA / FORMACIÓN PERSONAL

	Academic Non-profit	Entidades Privadas
Personal Técnico (€/hora)	10	40

MICROSCOPIO fluorescencia NIKON ECLIPSE 80i

	Academic / Non profit		Entidades Privadas	
	Fluo	TL	Fluo	TL
Autoservicio	3	0	30	10
Suplemento encendido	3		5	

MICROSCOPIO fluorescencia ZEISS AxioIMAGER M1

	Academic / Non profit	Entidades Privadas
Autoservicio (€/hora)	3	30
Suplemento encendido	3	5

LUPA fluorescencia OLYMPUS SZX16

	Academic / Non profit		Entidades Privadas	
	Fluo	TL	Fluo	TL
Autoservicio	3	0	30	10
Suplemento encendido	3		5	

MICROSCOPIO CONFOCAL Invertido LEICA TCS SP5

	Academic / Non profit	Entidades Privadas
Autoservicio (€/hora)	10	70
Suplemento encendido	10	10
Mezcla Gases (€/hora)	2	2

MICROSCOPIO fluorescencia de célula viva LEICA AF6500

	Academic / Non profit		Entidades Privadas	
	Fluo	TL	Fluo	TL
Autoservicio	5	2	30	10
Suplemento encendido	5		5	
Día completo - 24 horas	70	30	400	140
CO ₂ (€/hora)	2	2	2	2

MICROSCOPIO CONFOCAL LEICA**SPE**

	Academic / Non profit	Entidades Privadas
Autoservicio (€/hora)	5	30
Suplemento encendido	5	5

MICRODISECTOR LASER LMD 6000

	Academic / Non profit	Entidades Privadas
Autoservicio (€/hora)	5	Consultar
Suplemento encendido	10	10

MICROSCOPIO de campo claro ZEISS AxioSCOPE A1

	Academic / Non profit	Entidades Privadas
Autoservicio	2	10

ESCANER de PORTAS AxioScanZ1

	Academic / Non profit	Entidades Privadas
Autoservicio (€/hora)	5	30
Suplemento encendido	5	5

ANÁLISIS de IMAGEN y ALMACENAMIENTO de DATOS ONLINE

	Academic / Non profit	Entidades Privadas
PC Análisis de Imágen	Gratis	10
Almacenamiento	Gratis	Gratis
Análisis de Imagen	5	30

SERVICIO DE HISTOLOGÍA

	IBBTEC
IF, IHC, TUNEL	50
H&E	50
Puesta a Punto Protocolos	Consultar

ASISTENCIA TÉCNICA / FORMACIÓN PERSONAL AUTÓNOMO

	UC-CSIC- IFIMAV	Non-profit	Entidades Privadas
Personal Técnico (€/hora)	1	2	4

* **Suplemento encendido de laseres:** El suplemento se aplicará cuando el usuario requiera un encendido de los equipos solo para sus experimentos. Este suplemento se suprimirá en las reservas de los equipos superior a dos horas. El objetivo de este suplemento es evitar los encendidos breves y fomentar un uso racional de los equipos.

* **Non profit:** Organizaciones sin ánimo de lucro.

Servicio UDEB
PREPARACION DE MEDIOS DE CULTIVO Y REACTIVOS.

Medios y reactivos presentación	UC-IBBTEC- IDIVAL	Otras entidades públicas	Entidades Privadas
---------------------------------	----------------------	-----------------------------	-----------------------

Medios de cultivo

LB Broth estéril (matraz) 12 x 10 ml	0,20 €	0,40 €	1,00 €
LB Broth estéril (matraz) 12 x 10 ml	0,25 €	0,50 €	1,25 €
LB Broth estéril (matraz) 6 x 25ml	0,35 €	0,70 €	1,75 €
LB Broth estéril (matraz) 6 x 50 ml	0,70 €	1,40 €	3,50 €
LB Broth estéril (botella) 80 ml	0,10 €	0,20 €	0,50 €
LB Broth estéril (matraz) 250 ml	0,30 €	0,60 €	1,50 €
LB Broth estéril (matraz) 1 litro	1,50 €	3,00 €	7,50 €
LB Agar estéril (botella) 250 ml	1,00 €	2,00 €	5,00 €

Antibióticos 0,25 ml/tubo (10 unidades)

Ácido Nalidíxico 20 mg/ml	0,50 €	1,00 €	2,50 €
Ampicilina 100 mg/ml	0,50 €	1,00 €	2,50 €
Cloranfenicol 25 mg/ml	1,50 €	3,00 €	7,50 €
Espectinomicina 20 mg/ml	1,50 €	3,00 €	7,50 €
Estreptomina sulfato 20 mg/ml	0,50 €	1,00 €	2,50 €
Gentamicina 10 mg/ml			
Kanamicina 50mg/ml	1,50 €	3,00 €	7,50 €
Rifampicina 50mg/ml	0,70 €	1,50 €	3,50 €
Tetraciclina 10 mg/ml	0,50 €	1,00 €	2,50 €
Trimetropin 20 mg/ml	0,50 €	1,00 €	2,50 €
Geneticina			

Células competentes (10 unidades)

Competentes electroporación Cepas <i>E. Coli</i> : DH5 α ,C41; BW27783, Roseta, Origami(DE3), D1210, BL21(DE3)	10,00 €	20,00 €	50,00 €
Competentes choque térmico Cepa <i>E. Coli</i> : DH5 α	10,00 €	20,00 €	50,00 €

Medios y reactivos presentación	UC-IBBTEC- IDIVAL	Otras entidades públicas	Entidades Privadas
Reactivos (presentación)			
EDTA 0,5 M pH 8 estéril 200 ml	3,00 €	6,00 €	15,00 €
Glicerol-peptona 200 ml	2,00 €	4,00 €	10,00 €
KCl 1 M 200 ml	0,50 €	1,00 €	2,50 €
MgCl ₂ 1 M 200 ml	2,00 €	4,00 €	10,00 €
NaCl 5M estéril 200 ml	0,50 €	1,00 €	2,50 €
NaOH 10N 100 ml	2,00 €	4,00 €	10,00 €
PBS 1x 250 ml (pack 4)	1,00 €	2,00 €	5,00 €
PBS 10x 400 ml	4,00€	8,00 €	20,00 €
SDS 10% 80 ml	3,50 €	7,00 €	17,50 €
SDS-PAGE 10x 400 ml	4,50 €	9,00 €	22,50 €
TAE 10x estéril 400 ml	2,00 €	4,00 €	10,00 €
TBE 10x estéril 400 ml	4,00 €	8,00 €	20,00 €
TBST 10 x estéril 400 ml	2,50 €	5,00 €	12,50 €
Tris 1M estéril (pH a demanda) 200 ml	3,00 €	6,00 €	15,00 €
TRIS 0,5M pH 6,8 200 ml	1,50 €	3,00 €	7,50 €
TRIS 1 M pH 6,8 200 ml	3,00 €	6,00 €	15,00 €
TRIS 1,5M pH 8,8 200 ml	4,50 €	9,00 €	22,50 €
0,1mM Tris 10 mM-EDTA pH 8 80 ml	1,00 €	2,00 €	5,00 €
Tris-Glicina 10x estéril 400 ml	5,00 €	10,00 €	25,00 €
DNA Taq-polimnerasa			

PREPARACION DE GELES DE DNA Y PROTEINA

Tipo de gel	UC-IBBTEC-IDIVAL	Otras entidades públicas	Entidades Privadas
Geles acrilamida (proteína) 1 unidad consultar % acrilamida y número de calles	1,00 €	2,00 €	5,00 €
Geles agarosa (DNA) 1 unidad de 1-15 muestras	5,00€	10,00€	25,00€
Geles agarosa (DNA) 1 unidad de 1-15 muestras	20,00€	40,00€	100,00€

PURIFICACION DE DNA

Purificación	UC-IBBTEC-IDIVAL	Otras entidades públicas	Entidades Privadas
Maxipreps 1 unidad	1,00 €	2,00 €	5,00 €
Minipreps sin columna 10 unidades	10,00 €	20,00 €	50,00 €
Minipreps sin columna + corte y gel 10 unidades	10,00 €	20,00 €	50,00 €
Minipreps con columna 1 unidad	1,00 €	2,00 €	5,00 €
Minipreps con columna + corte y gel	10,00 €	20,00 €	50,00 €

GENOTIPADO DE ANIMALES

Genotipado	UC-IBBTEC-IDIVAL	Otras entidades públicas	Entidades Privadas
Extracción DNA genómico de cola de ratón 1 unidad	0,20 €	0,40 €	1,00 €
Genotipado de ratones y colonias bacterianas (extracción, PCR y análisis)			
de 1 a 15 muestras	15,00 €	30,00 €	75,00 €
de 1 a 55 muestras	0,6*n+12 €	1,2*n+24 €	30,0*n+60 €
de 1 a 96 muestras	0,6*n+24 €	1,2*n+50 €	30,0*n+100 €

n=número de muestras

OTROS ANÁLISIS

Otros (€/hora)	UC-IBBTEC- IDIVAL	Otras entidades públicas	Entidades Privadas
Cortes histológicos	10,00 €	20,00 €	50,00 €
Análisis de DNA: Cuantificación, Extracción DNA Genómico , Subcloning (enzimas de restricción o Isothermal Assambley), Electroforesis convencional y microfluídica, PCR convencional y qPCR.	10,00 €	20,00 €	50,00 €
Análisis de RNA: Extracción RNA de células y tejidos, Cuantificación y pureza. Retrotanscripción (RT). qPCR	10,00 €	20,00 €	50,00 €
Análisis de proteínas: Cuantificación de proteínas, purificación, Westernblot. Inmunohistoquímica /Inmunofluorescencia. ELISA	10,00 €	20,00 €	50,00 €
Análisis citométricos	12,00 €	24,00 €	60,00 €
Test en animales*	10,00 €	20,00 €	50,00 €
Montaje de técnicas y otros ensayos		consultar	

***preguntar test disponibles**

CONDICIONES A APLICAR A LOS CURSOS ORGANIZADOS POR EL CENTRO DE IDIOMAS

CURSO ACADÉMICO 2016-2017

Los precios y demás condiciones que se aplicarán por los diferentes servicios que presta este Centro de Idiomas serán los que aparecen a continuación. En ellos aparece "un precio reducido" y un "precio ordinario". El precio reducido se aplicará únicamente a:

- a) Los alumnos de cualquiera de los grados, master y títulos propios de la Universidad de Cantabria, así como los estudiantes de primero, segundo y tercer ciclo de la Universidad de Cantabria. Asimismo, tendrán también derecho a precio reducido los alumnos extranjeros que estén cursando estudios en esta Universidad en virtud de convenios tipo Erasmus, Sócrates u otros. Esta condición deberán cumplirla en el momento del comienzo del curso en el que se matriculan.
- b) Los trabajadores y jubilados de la Universidad de Cantabria, así como sus familiares de primer grado. Esta condición deberán cumplirla en el momento del comienzo del curso en el que se matriculan.
- c) Socios de ALUCAN. Esta condición deberán cumplirla en el momento de realizar la matrícula y mantenerla hasta la finalización del curso en el que se matriculan.
- d) Aquellas personas que hayan finalizado sus estudios de 1º o 2º ciclo o grado en la Universidad de Cantabria con posterioridad al curso académico 2012-2013.

Para matricularse en cualquiera de los cursos se debe tener como mínimo 16 años cumplidos al finalizar el año en que se realiza la matrícula.

CURSOS DE IDIOMAS MODERNOS

Cursos anuales de Alemán, Chino, Francés, Inglés e Italiano.

Condiciones Estos cursos se imparten desde octubre a junio y constan de 3 horas semanales. Tendrán preferiblemente un máximo de 20 alumnos. Además se ofrecerá formación complementaria a través del Aula Multimedia.

El Centro de Idiomas ofertará cada curso académico al menos un grupo en cada uno de los niveles de 1º a 7º en el caso del Inglés y de 1º a 5º en los casos del Alemán, Chino, Francés e Italiano. Se podrán duplicar grupos siempre que la demanda lo exija y las disponibilidades de profesorado y aulas lo permitan. Los grupos tendrán un mínimo de 5 alumnos. Si el número de matriculados es inferior, no se garantiza la impartición del curso. Cuando se ofrezcan dos o más grupos en un mismo nivel, el número mínimo de alumnos por grupo será de 10. De no alcanzar este número se podrá cancelar el grupo con menor número de alumnos.

El Centro de Idiomas convocará con anterioridad a la fecha de inicio de los cursos unas pruebas para clasificar a los alumnos en niveles de acuerdo con sus conocimientos previos. El precio de las pruebas se notificará antes de realizar la inscripción en la prueba de nivel. En cualquier caso este importe se descontará del importe de la matrícula del curso correspondiente en el que el alumno se matricule. Una vez abonado el importe de la prueba no se devolverá en ningún caso.

El Centro emitirá dos certificaciones por alumno de forma gratuita. Las certificaciones adicionales que los alumnos soliciten tendrán un cargo.

Precios

Del curso completo:

Precio ordinario: 498 € (tasas de inscripción: 102 € + precio hora: 4,4 €)

Precio reducido: 435 € (tasas de inscripción: 102 € + precio hora: 3,7 €)

Las personas que se inscriban con posterioridad al comienzo del curso abonarán el curso completo si no ha transcurrido un tercio de su duración (en horas impartidas). Transcurrido este plazo abonarán 102 € en concepto de inscripción más la parte proporcional de las tasas de matrícula que correspondan según el tiempo restante para la finalización del curso.

Las personas que se matriculen en más de un idioma tendrán derecho a un descuento del 20% en la matrícula de todos los idiomas a partir del segundo.

Devoluciones La dirección del Centro fijará una fecha límite para la solicitud de anulación de matrícula en estos cursos. Pasada esta fecha, las personas matriculadas no tendrán derecho a la devolución de ninguna cantidad. Con anterioridad a dicha fecha tendrán derecho a la devolución de todo el dinero abonado exceptuando la cantidad de 102 €, siempre que la renuncia se

produzca por una causa debidamente justificada y acreditada. Si la cancelación se produce antes de que haya transcurrido la primera semana de clase se devolverá todo el dinero abonado exceptuando la cantidad de 63,75 €.

Cursos de conversación de Alemán, Chino, Francés, Inglés e Italiano.

Condiciones Son cursos de carácter práctico. Serán impartidos preferentemente por un profesor nativo del idioma correspondiente. No tendrán preferiblemente más de 8 alumnos por grupo y pondrán cancelarse todos aquellos grupos en los que el número de inscritos no alcance las 5 personas.

El Centro de Idiomas convocará con anterioridad a la fecha de inicio de los cursos unas pruebas gratuitas para clasificar a los alumnos en niveles de acuerdo con sus conocimientos previos.

El Centro emitirá dos certificaciones por alumno de forma gratuita. Las certificaciones adicionales que los alumnos soliciten tendrán un cargo.

Precios

Tasas de inscripción:	34 €
Precio ordinario, por hora de curso:	7,7 €
Precio reducido, por hora de curso:	6,6 €

Las personas que se inscriban con posterioridad al comienzo del curso abonarán el curso completo si no ha transcurrido un tercio de su duración (en horas impartidas). Transcurrido este plazo abonarán 34 € en concepto de inscripción más el coste del número de horas de clase que resten para la finalización del curso.

Devoluciones Los alumnos que cancelen su inscripción con menos de una semana de antelación respecto de la fecha de inicio del curso tendrán derecho a la devolución de la cantidad abonada menos las tasas de inscripción y el 50 % del importe de las horas correspondientes al curso. Una vez comenzado el curso las personas inscritas en él no tendrán derecho a la devolución de ninguna cantidad.

Otros cursos de Alemán, Chino, Francés, Inglés e Italiano.

Condiciones Estos cursos, normalmente, tendrán carácter intensivo. Preferentemente no tendrán más de 15 alumnos por grupo y podrán suspenderse todos aquellos grupos en los que el número de inscritos no alcance las 8 personas.

El Centro de Idiomas convocará con anterioridad a la fecha de inicio de los cursos unas pruebas gratuitas para clasificar a los alumnos en niveles de acuerdo con sus conocimientos previos.

El Centro emitirá dos certificaciones por alumno de forma gratuita. Las certificaciones adicionales que los alumnos soliciten tendrán un cargo.

Precios

Tasas de inscripción: 68,20 € (cursos de 60 h.), 51,15 € (cursos de 45 h.) y 34,10 € (cursos de 30 h.)

Precio ordinario, por hora de curso: 4,4 €

Precio reducido, por hora de curso: 3,8 €

Las personas que se inscriban con posterioridad al comienzo del curso abonarán el curso completo si no ha transcurrido un tercio de su duración (en horas impartidas). Transcurrido este plazo abonarán las tasas de inscripción correspondientes más el coste del número de horas de clase que resten para la finalización del curso.

Devoluciones Los alumnos que cancelen su inscripción con menos de una semana de antelación respecto de la fecha de inicio del curso tendrán derecho a la devolución de la cantidad abonada menos las tasas de inscripción y el 50 % del importe de las horas correspondientes al curso. Una vez comenzado el curso las personas inscritas en él no tendrán derecho a la devolución de ninguna cantidad.

CURSOS DE ESPAÑOL PARA EXTRANJEROS

Curso de septiembre de Español para Extranjeros.

Condiciones Durante el mes de septiembre se organiza un curso intensivo de 60 horas destinado principalmente a estudiantes Erasmus, pero abierto a todas aquellas personas interesadas en participar. Este curso se ofrecerá en los niveles inicial, intermedio y avanzado.

Preferentemente no tendrán más de 15 alumnos por grupo y podrán suspenderse todos aquellos grupos en los que el número de inscritos no alcance las 8 personas.

El Centro emitirá dos certificaciones por alumno de forma gratuita. Las certificaciones adicionales que los alumnos soliciten tendrán un cargo.

Precios

El precio del curso será de 332,20 € (tasas de inscripción: 68,20 € + precio hora: 4,4 €).

Devoluciones

Los alumnos que cancelen su inscripción en estos cursos tendrán derecho a la devolución de la cantidad abonada menos 68,20 € si la renuncia se realiza con más de 30 días de antelación respecto de la fecha de inicio del curso y la cantidad abonada menos 134,20 € si la renuncia se realiza con más de una semana y menos de 30 días respecto de la fecha de inicio del curso. Pasados estos plazos se retendrá un mínimo de 200 €.

La cantidad a devolver a los alumnos que tengan que abandonar el curso una vez comenzado, dependerá tanto del tiempo de curso transcurrido como de las razones que motiven el abandono, que deben ser justificadas y acreditadas.

Cursos de Español durante el curso académico

Condiciones El Centro de Idiomas ofrecerá cursos intensivos de 60 y 40 horas de duración durante el curso académico. Estos cursos se ofrecerán en los niveles inicial, intermedio y avanzado en los cursos de octubre y febrero y en los niveles intermedio y avanzado en el curso de abril.

Preferentemente no tendrán más de 15 alumnos por grupo y podrán suspenderse todos aquellos grupos en los que el número de inscritos no alcance las 8 personas.

El Centro emitirá dos certificaciones por alumno de forma gratuita. Las certificaciones adicionales que los alumnos soliciten tendrán un cargo.

Precios

El precio será de 332,20 € (tasas de inscripción: 68,20 € + precio hora: 4,4 €) cuando el curso sea de 60 horas y 221,75 € (tasas de inscripción: 45,75 € + precio hora: 4,4 €) cuando sea de 40 horas.

Devoluciones

Los alumnos que cancelen su inscripción en estos cursos tendrán derecho a la devolución de la cantidad abonada menos el importe de las tasas de inscripción si la renuncia se realiza con más de 30 días de antelación respecto de la fecha de inicio del curso y la cantidad abonada menos las tasas de inscripción y el 25% del importe de las horas correspondientes del curso si la renuncia se realiza con más de una semana y menos de 30 días respecto de la fecha de inicio del curso. Pasados estos plazos se retendrá un mínimo del 50% del importe de las horas correspondientes del curso más las tasas de inscripción.

La cantidad a devolver a los alumnos que tengan que abandonar el curso una vez comenzado, dependerá tanto del tiempo de curso transcurrido como de las razones que motiven el abandono, que deben ser justificadas y acreditadas.

Otros cursos de Español para Extranjeros

Condiciones El Centro de Idiomas podrá ofrecer otros cursos (intensivos o no) de Español cuando lo considere pertinente. Preferentemente no tendrán más de 15 alumnos por grupo y podrán suspenderse todos aquellos grupos en los que el número de inscritos no alcance las 8 personas.

El Centro emitirá dos certificaciones por alumno de forma gratuita. Las certificaciones adicionales que los alumnos soliciten tendrán un cargo.

Precios

Tasas de inscripción:	34,10 € (cursos de 30 h.)
Precio por hora de curso:	4,4 €

Las personas que se inscriban con posterioridad al comienzo del curso abonarán el curso completo si no ha transcurrido un tercio de su duración (en horas impartidas). Transcurrido este plazo abonarán 34,10 € más el coste del número de horas de clase que resten para la finalización del curso.

Devoluciones

Los alumnos que cancelen su inscripción en estos cursos tendrán derecho a la devolución de la cantidad abonada menos 34,10 € si la renuncia se realiza con más de 30 días de antelación respecto de la fecha de inicio del curso y la cantidad abonada menos 67,10 € si la renuncia se realiza con más de una semana y menos de 30 días respecto de la fecha de inicio del curso. Pasados estos plazos se retendrá un mínimo de 100 €. Una vez comenzado el curso las personas inscritas en él no tendrán derecho a la devolución de ninguna cantidad.

CURSOS ESPECÍFICOS

Condiciones El Centro de Idiomas queda facultado para contratar con otras personas o entidades la organización de cursos específicos tanto de español como de otros idiomas. En estos casos las condiciones de participación en los mismos, número mínimo de alumnos por grupo, etc. se fijarán de común acuerdo entre las dos partes.

El Centro emitirá dos certificaciones por alumno de forma gratuita. Las certificaciones adicionales que los alumnos soliciten tendrán un cargo.

Precios

En aquellos casos en los que el curso sea encargado por la propia Universidad o por miembros de la Comunidad Universitaria, el precio a aplicar será de al menos 55 € por cada hora. Además, en aquellos cursos que prevean la entrega de material escolar, pruebas de nivel, exámenes y entrega de certificaciones, tendrán que abonar una cantidad fija de 102 € por alumno y curso académico. En el caso de que el curso tenga una duración inferior podrá reducirse la cuota de inscripción.

Si el curso es encargado por personas ajenas a la Comunidad Universitaria y no prevé la búsqueda de alojamiento para las personas participantes en el curso, ni la entrega de material escolar, el precio mínimo a aplicar será de 62,15 €/hora. Estas tarifas son mínimas y, en

consecuencia, pueden elevarse si las circunstancias lo aconsejasen a juicio de la Dirección del Centro.

En aquellos cursos que prevean la entrega de material escolar, ayuda para la búsqueda de alojamiento, exámenes y entrega de certificaciones a los alumnos participantes, la tarifa mínima a aplicar será la suma de las siguientes cantidades:

- a) Una cantidad fija de 106,50 € por alumno. En el caso de cursos de una semana de duración o menos se cobrará la cantidad de 56,55 € por alumno.
- b) 70,30 € por cada hora de clase.
- c) Así mismo el Centro de Idiomas podrá añadir una tasa por gastos corrientes adicionales que se puedan generar.
- d) También se cobrarán los gastos extras a que dé lugar el curso (medios de locomoción, entradas a museos, seguro de asistencia sanitaria,...).
- e) En caso de que la tramitación y el pago del alojamiento a las familias lo realice el Centro de Idiomas, se cobrará el 10% de la cantidad total abonada.

Estas tarifas son mínimas y, en consecuencia, pueden elevarse si las circunstancias lo aconsejasen a juicio de la Dirección del Centro.

Excepcionalmente se podrán ofrecer descuentos sobre estas cifras siempre que:

- 1) La organización del curso no suponga un deterioro económico para el Centro de Idiomas.
- 2) Concurran circunstancias excepcionales que lo aconsejen.

SERVICIO DE TRADUCCIONES

El Centro de Idiomas ofrece a todas las unidades funcionales de la Universidad un servicio de traducción y corrección de textos en los idiomas Alemán, Chino, Francés, Inglés e Italiano. Este servicio se cobrará por facturación interna de acuerdo con la tarifa siguiente:

Corrección de textos.

El interesado facilitará al Centro un texto en uno de los idiomas extranjeros indicados. Se realizará la corrección en presencia del interesado quién deberá proporcionar ayuda en lo que

se refiere a términos técnicos. Este servicio se facturará por tiempo consumido a razón de 50 €/hora. El mínimo tiempo a facturar será una hora completa. A partir de este momento se facturará por medias horas.

Traducción de textos.

Se podrán realizar traducciones del Español a los cinco idiomas señalados anteriormente o bien a la inversa. En todo caso, el interesado deberá facilitar ayuda en lo referente a la traducción correcta de los términos técnicos que pueda contener el documento. Este servicio se facturará según el número de palabras de que conste el documento. Las primeras 500 palabras se facturarán a razón de 0,18 €/palabra y las que excedan de este número se facturarán a 0,17 €/palabra. En el caso del idioma Chino el precio será de 0,34 €/palabra.

SERVICIOS CIENTÍFICO-TÉCNICOS DE INVESTIGACIÓN (SCTI) TARIFAS 2016 (1)

1 - SERVICIO DE ESTABULACIÓN Y EXPERIMENTACIÓN ANIMAL

1.1 - COSTE DIARIO POR ANIMAL DENTRO DEL SERVICIO DE ESTABULACIÓN Y EXPERIMENTACIÓN ANIMAL DE LA UNIVERSIDAD DE CANTABRIA PARA USUARIOS PROPIOS DE LA UNIVERSIDAD.

COSTE POR ANIMAL, € / DIA		GESTIÓN RESIDUOS	
RATA	0,1359 €	Incluida	
RATÓN	0,0419 €	Incluida	
RATON EN MINIAISLADOR	0,1264 €	Incluida	
CONEJO	0,4736 €	Al sacrificio	22,7923 €
PERRO	1,1840 €	Al sacrificio	91,1692 €
CERDO	1,1840 €	Al sacrificio	91,1692 €
GALLINA	0,2777 €	Al sacrificio	13,0242 €
CODORNIZ	0,0557 €	Al sacrificio	1,1840 €

ANIMALES CRIADOS EN EL ESTABLECIMIENTO

	1er. MES DE VIDA	CADA MES SUCESIVO
RATÓN	3,7723 €	1,2575 €

En aquellos proyectos que requieran animales que actualmente no estén contemplados en la presente tarifa, la dirección del Servicio determinará en su momento los precios a aplicar.

(1) "Catálogo de Servicios de Apoyo a la Investigación G-9: se acuerda aplicar, entre las universidades del G-9, un descuento del 10% con respecto al precio que se aplica a los Organismos Públicos de Investigación (OPIs), a las técnicas que se recogen en el catálogo on-line del G-9.

1.2 - COSTE DIARIO POR ANIMAL DENTRO DEL SERVICIO DE ESTABULACIÓN Y EXPERIMENTACIÓN ANIMAL DE LA UNIVERSIDAD DE CANTABRIA PARA USUARIOS AJENOS A LA UNIVERSIDAD.

COSTE POR ANIMAL,€/DIA		GESTIÓN RESIDUOS	
RATA	0,6795 €	Incluida	
RATÓN	0,2095 €	Incluida	
RATÓN EN MINIAISLADOR	0,6320 €	Incluida	
CONEJO	2,3680 €	Al sacrificio	22,7923 €
PERRO	5,9200 €	Al sacrificio	91,1692 €
CERDO	5,9200 €	Al sacrificio	91,1692 €
GALLINA	1,3885 €	Al sacrificio	13,0242 €
CODORNIZ	0,2785 €	Al sacrificio	1,1840 €

ANIMALES CRIADOS EN EL ESTABLECIMIENTO

	1er. MES DE VIDA	CADA MES SUCESIVO
RATÓN	3,7723 €	1,2575 €

En aquellos proyectos que requieran animales que actualmente no estén contemplados en la presente tarifa, la dirección del Servicio determinará en su momento los precios a aplicar.

1.3 - CANON POR UTILIZACIÓN DE LOS QUIRÓFANOS DEL SERVICIO DE ESTABULACIÓN Y EXPERIMENTACIÓN ANIMAL DE LA UNIVERSIDAD DE CANTABRIA

En aquellos proyectos que requieran del uso de los quirófanos, la dirección del Servicio determinará en su momento los precios a aplicar en base a las necesidades técnicas requeridas por el investigador o docente responsable del mismo.

2 - SERVICIO DE CARACTERIZACIÓN ANALÍTICA Y MICROESTRUCTURAL DE MATERIALES (SERCAMAT)

TARIFA DE ENSAYOS

Precios sin IVA

SERVICIOS			Tarifas 2016 Empresas	
Análisis por Fluorescencia de Rayos X (XRF)	Análisis Cuantitativo (perla)		76 €/m	
	Análisis Semicuantitativo	Muestras Sólidas	64 €/m	
		Muestras líquidas o en polvo	73.5 €/m	
	Preparación de muestras		Perla	33 €/m
			Molienda	33 €/m
Análisis por Espectrometría de Emisión Óptica por Chispa (OES)			73.5 €/m	
Análisis químico de acero al C (C,Si,Mn,P,S,Ni,Cr,Mo,V,Cu,Ti,Al,B)			96 €/m	
Análisis químico de acero inoxidable (C,Si,Mn,S,Ni,Cr,Mo,Cu)			101 €/m	
Análisis químico de fundiciones (C,Si,Mn,P,S,Ni,Cr,Ti)			101 €/m	
Análisis Elemental	Análisis de C y S		35 €/m (2 análisis +1)	
	Análisis de O y N		Calibración: 22.5€ por elemento	
	Análisis de H		64 €/m (6 análisis +1) Calibración 39€	
Espectroscopia Infrarroja por Transformada de Fourier (FT-IR)	Análisis de espectro IR		51 €/m	
	Interpretación espectro IR		48 €/h *	
	Preparación de pastilla KBr		5,30 €	
	Uso microscopio FT-IR		57 €/h *	
Análisis Termogravimétrico (TG-DSC)	Análisis TG/DSC		51 €/m **	
	Suplemento Argon		12.3 €	
Análisis Calorimétrico (DSC)	Análisis DSC		43 €/m **	
	Suplemento Nitrógeno Líquido		16.4 €	

€/m (euros/muestra)

€/h (euros/hora)

* Mínimo 1 hora

** Tiempo de ensayo de 0 a 3 horas. Incremento de 6€ por cada 2 horas adicionales

* MECANIZADO PROBETAS: 12.5€/m

*REDACCIÓN DE INFORMES: 41 €/h

* DESCUENTOS: 30% Organismos Públicos. 50% grupos de I+D de la UC

3 - SERVICIO DE MICROSCOPIA ELECTRÓNICA DE TRANSMISIÓN (SERMET)

Precios sin IVA (€) 2016

	TARIFA A Grupos I+D UC	TARIFA B Organismos Públicos	TARIFA C Empresas
Hora TEM	14,73	24,63	61.49
Preparación muestra polvo	5,6	7,9	12.3
Cortadora ultrasonidos	4.5	5,6	12.3
Esmeriladora cóncava	4,5	5,6	12.3
Bombardeo iónico	8,8	12,8	35.8

4 - SERVICIO DE CROMATOGRAFÍA (SERCROM)

Precios sin IVA (€) 2016

	TARIFA A Grupos I+D UC	TARIFA B Organismos Públicos	TARIFA C Empresas
Cuantificación de policlorodibenzodioxinas/furanos (17 compuestos) por HRGC-HRMS	208€/muestra*	237€/muestra*	297€/muestra*
Cuantificación de policlorobifenilos (7 compuestos) por HRGC-HRMS	157€/muestra*	180€/muestra*	225€/muestra*

* Extractos de muestras preparadas: ambientales (sedimentos, suelos, aguas, emisiones...), alimentación, etc.

5 - SERVICIO DE INSPECCIÓN SUBMARINA (SERVISUB)

Precios sin IVA (€) 2016

		TARIFA*
EQUIPO ROV AUV CÍNSPECTOR	Operativa desde tierra	768€ /día
	Operativa desde mar	768€/ día
EQUIPO ROV SEAEYE FALCON	Operativa desde tierra	392€/ día
	Operativa desde mar	392€/ día

***Tarifa mínima. No se recogen posibles eventualidades o actividades complementarias. Las tarifas adicionales se establecerán para cada trabajo concreto**

6 - SERVICIO SANTANDER SUPERCOMPUTACION (SSC)

TARIFA
AÑO 2016
Precios sin IVA (€)

	TARIFA A Grupos I+D UC	TARIFA B Organismos Públicos	TARIFA C Empresas
Ejecución de aplicaciones en nodo supercomputador, usando el sistema batch hasta 128 cores	0,03 €/core/hora	0,04 €/core/hora	0,05 €/core/hora
Ejecución de aplicaciones en nodos del supercomputador, usando el sistema batch más de 128 cores /job	0,02 €/core/hora	0,03 €/core/hora	0,04 €/core/hora
Uso de Almacenamiento extra de alto rendimiento GPFS	30€/TB/mes	40€/TB/mes	50€/TB/mes
Copias de seguridad en cinta magnetica	20€/TB/mes	30€/TB/mes	30€/TB

7. SERVICIO Laboratorio Hidrobiología (IHLab Bio) del Instituto de Hidráulica Ambiental de Cantabria.

Análisis de agua

Parámetros	Opis y UC (€/muestra)	Tarifa general (€/muestra)
pH	5,5	11
Conductividad	5,5	11
Color	4,5	11
Oxígeno Disuelto (OD) (electrometría)	5,5	11
Salinidad	5,5	11
pH, conductividad, salinidad, OD	15	20
Turbidez	4,5	10
Potencial redox	4,5	10
Análisis trazadores (rodamina)	8	12
Sólidos en suspensión	11	16
Sólidos totales	7	15
Sólidos sedimentables	6	10
Sólidos inorgánicos	7	15
Sólidos orgánicos	7	15
Dureza total	6	12
Dureza al calcio	6	12
Dureza al magnesio	6	12
Alcalinidad	6	12
Cloruros	6	12
*Nitrato	4,5	6,6
*Nitrito	4,5	6,6
*Amonio	5,5	8,0
*Silicatos	4,5	6,6
*Fosfatos	5,5	8,0
*Nitrato, nitrito, amonio, silicatos, fosfatos	18	27
Sulfuros	6	10
Sulfatos	9	15
Cromo hexavalente	10	18
*Fósforo total	4,5	6,6
*Nitrógeno orgánico disuelto	18,5	25
*Nitrógeno total	14,5	21

Parámetros	Opis y UC (€/muestra)	Tarifa general (€/muestra)
*Carbono total	24	36
*Carbono inorgánico	9	18
*Carbono orgánico disuelto	27	39
Nitrógeno Kjeldahl	20	25
Oxígeno Winkler	7	12
DBO ₅	16	22
DQO	16	22
Clorofila	10	15
Test de ecotoxicidad	35	44
Coliformes totales	10	15
Coliformes fecales	10	15
Estreptococos fecales	10	15
CTD (utilización/día)	280	310
Botella Niskin (utilización día)	10	31
ROV (utilización día)	340	370

Análisis de sedimento

Parámetros	Opis y UC (€/muestra)	Tarifa general (€/muestra)
Granulometría y textura	16	25
Humedad	4	6
Conductividad	4,5	10
pH	4,5	10
Potencial redox	4,5	10
*Carbono total	24	36
*Carbono orgánico total	24	36
*Carbono inorgánico	9	18
Salinidad	1,5	10
Materia orgánica	10	20
Carbonatos	10	14
Fósforo total	10	15
Nitrógeno Kjeldhal (NTK)	15	20
Lixiviación (normas UNE)	8	10
Digestión de muestras microondas	10	20
Test de ecotoxicidad	35	44
Coliformes totales	12	17
Coliformes fecales	12	17
Estreptococos fecales	12	17

Análisis biológico

	Opis y UC (€/muestra)	Tarifa general (€/muestra)
Fitoplancton	130	150
Macroalgas**	130	150
Macrofitos**	130	150
Macroinvertebrados**	130	150
Digestión de muestras microondas	10	20
Triado de muestras (por hora)	15	20
Pesca eléctrica***	380	400

Los precios no incluyen IVA

OPIS: incluye organismos públicos de Investigación y otras Universidades

* Los precios señalados tendrán rebaja del 10 % entre 30 y 100 muestras y del 20 % si son más de 100.

** Precio orientativo, variable según superficie de muestreo

*** Precio orientativo por punto de muestreo

CDTUC

Para las empresas / Grupos de I+D la tarifa a aplicar será:

EMPRESAS: 9,26 euros / m2

GRUPOS I+D: 6,64 euros / m2

Las empresas de nueva creación se beneficiarán de un descuento del 50% durante el primer año desde la fecha de su creación y del 25% en los dos siguientes.

Dicho canon incluye:

- Utilización del mobiliario estándar.
- Conserjería
- Suministro de agua y calefacción (excepto Torre Anexa) en las condiciones habituales para la Universidad.
- Servicio de seguridad y limpieza en condiciones habituales para la Universidad.
- Acceso libre en todo horario a empleados, según normativa general de la Universidad.
- Aseos y sala de reuniones común (Zona A).

El servicio telefónico, en el caso de ser contratado a través de los servicios centrales de la UC, y el coste de la energía eléctrica se facturarán de forma separada.

CURSOS DE VERANO

CURSOS ORDINARIOS				
Tipo de Tarifas	Cursos hasta 10h.	Cursos de 11h a 19h.	Cursos de 20h.	Cursos de 30h.
Ordinaria(1)	79	95	126	158
Anticipada(2)	32	42	53	63
Reducida(3)	47	58	79	105
Mayores(4)	32	32	32	32

(1) Ordinaria: Matrículas formalizadas y pagadas en los 7 días naturales anteriores al comienzo del curso.

(2) Anticipada: Matrículas formalizadas y pagadas íntegramente hasta 8 días naturales antes del comienzo del curso. No permite reintegro del dinero salvo anulación del curso.

(3) Reducida: Colectivos específicos (residentes en municipios donde se impartan los cursos, alumnos de la UC, jóvenes menores de 26 años, desempleados y miembros de ALUCAN).

(4) Mayores: Personas de ≥ 65 . Deben matricularse antes del último día laborable anterior al comienzo del curso.

Matrículas gratuitas/exención de tasas:

- a) PAS/PDI: 5 matrículas por curso y colectivo (salvo excepciones señaladas cada año).
- b) Ayuntamientos patrocinadores: 5 plazas en cada curso de su sede, salvo excepciones y Ayuntamiento de Santander.
- c) Patrocinadores:
 - Tantas plazas como matrículas con tarifa anticipada puedan costearse con el importe de la aportación.
 - Organismos Oficiales: Las que se reflejen en los convenios o resoluciones correspondientes.

SERVICIO DE INFORMÁTICA 2016

Correo Electrónico

Buzón Avanzado de Correo Electrónico de uso individual, hasta 1.2 GB + Copias de Seguridad	Gratis	Para usuarios PAS y PDI con cuenta activa.
Buzón Avanzado de Correo Electrónico de uso común, hasta 1.2 GB + Copias de Seguridad	Gratis	Para actividades propias de la universidad. Para congresos y otras actividades académicas, primer buzón gratis, resto de copago.
Buzón Avanzado de Correo Electrónico de uso común, hasta 1.2 GB + Copias de Seguridad	80€/Anuales	Para actividades, proyectos y convenios con financiación exterior. El acceso solo puede hacerse por parte de personas con cuenta PAS o PDI en activo.

Alojamiento de Ficheros

Alojamiento de Ficheros hasta 2 GB+Copias de Seguridad	Gratis	Para usuarios PAS y PDI con cuenta activa.
Alojamiento de Ficheros hasta 10 GB+Copias de Seguridad	Gratis	Para departamentos y grupos universitarios en actividades docentes e investigadoras sin financiación.
Ampliación del Alojamiento de Ficheros Gratuito a hasta 30 GB+Copias de Seguridad	300€/Anuales	Para departamentos y grupos universitarios en actividades docentes e investigadoras sin financiación.
Alojamiento de Ficheros hasta 2 GB+Copias de Seguridad	400€/Anuales	Para departamentos y grupos universitarios en actividades con financiación.
Alojamiento de Ficheros hasta 10 GB+Copias de Seguridad	750€/Anuales	Para departamentos y grupos universitarios en actividades con financiación.

Alojamiento de Ficheros hasta 30 GB+Copias de Seguridad	1100€/Anuales	Para departamentos y grupos universitarios en actividades con financiación.
---	---------------	---

Copias de Seguridad

Copias de Seguridad a Servidores departamentales, hasta 75 GB por Departamento/UFG	Gratis	Solo servidores con SO compatible con plataforma de copias de seguridad.
Copias de Seguridad a Servidores departamentales, hasta 150 GB por Departamento/UFG	1700 €/Anuales	Solo servidores con SO compatible con plataforma de copias de seguridad.
Copias de Seguridad a Servidores departamentales, hasta 200 GB por Departamento/UFG	2500€/Anuales	Solo servidores con SO compatible con plataforma de copias de seguridad.
Recuperación de Ficheros o Correo de Copias de Seguridad de hasta un mes de antigüedad.	Gratis	Máximo dos incidencias en los últimos 12 meses, a partir de ahí se aplica tarifa tres meses. En caso de negligencia en la custodia de la contraseña personal se aplica tarifa tres meses.
Recuperación de Ficheros de Copias de Seguridad de hasta tres meses de antigüedad.	80€	A partir de los tres meses no se garantiza la existencia de copias
Recuperación de Correo de Copias de Seguridad de hasta tres meses de antigüedad.	140€	A partir de los tres meses no se garantiza la existencia de copias

Portales de Colaboración de I+D+i

Portales de Colaboración para acciones y proyectos de I+D+i hasta 4 GB	Gratis	El portal debe estar liderado por un miembro de la UC aunque puede contar con miembros ajenos a la UC. Máximo tres espacios por grupo o departamento
Portales de Colaboración para acciones y proyectos de I+D+i hasta 10 GB	950€/Anuales	

Sistema de impresión en aulas, salas y divisiones de la BUC

Impresión en B/N una cara por hoja	0,04€
Impresión en B/N dos caras por hoja	0,035€
Impresión en color una cara por hoja	0,3€
Impresión en color dos caras por hoja	0,3€

Otros

Puesta en marcha de PC homologados, configuración, instalación de sistema operativo y aplicaciones.	Gratis	
Encuestas Online	Gratis	Máximo 3 encuestas año.
Licencias de Aplicaciones	Según acuerdo.	Dependiendo del contrato, el Sdel asume el 100% del coste, lo asume el usuario o se reparten los costes.
Regularización de Sistema Operativo Windows 7/8	200€	Equipos sin licencia OEM. Los equipos para el uso de Windows deben comprarse con licencia OEM.
Latiguillos de conexión de red	Gratis	En caso de alta nueva y con 3mts. de longitud.
Latiguillos de red a medida	1€/mts.	Con los conectores y certificado.
Tasa de examen de certificaciones MOS	55€	Podrán existir reducciones para la comunidad universitaria
Alta de conexión y transporte con caudal garantizado de 10 Mb/seg	150€/mes	Instituciones afiliadas a RedIris
Alta de conexión y transporte con caudal garantizado de 25 Mb/seg	250€/mes	Instituciones afiliadas a RedIris
Alta de conexión y transporte con caudal garantizado de 50 Mb/seg	400€/mes	Instituciones afiliadas a RedIris
Alta de conexión y transporte con caudal garantizado de 100 Mb/seg	750€/mes	Instituciones afiliadas a RedIris
Alta de conexión y transporte con caudal garantizado >100 Mb/seg	A negociar	Instituciones afiliadas a RedIris
Otros servicios de conexión	A negociar	Instituciones afiliadas a RedIris

ESCUELA INFANTIL

Precios curso 2016/17 (Septiembre 2016/Agosto 2017)

Miembros UC	Jornada Completa: 130€ ½ Jornada: 90€	Comida: 70€
Ajenos UC	Jornada Completa: 230€ ½ Jornada: 130€	Comida: 70€
Días sueltos	Jornada Completa: 11,5€ ½ Jornada: 7€	Comida: 5€

CAMPUS INFANTIL

Precios

Miembros UC	Precio/día: 5,5€
Ajenos UC	Precio/día: 11€

PLANETARIO ETS DE NÁUTICA

Precios

1,5 € por visitante.

En los grupos escolares los profesores acompañantes estarán exentos.

F.- MEMORIA

5.- Información sobre la ejecución del Ingreso público

5.5.- Aplicación del Remanente de Tesorería



La complejidad de este estado hace que los sistemas informáticos de la Universidad de Cantabria no estén preparados en este momento para su elaboración en los términos y formatos que el Plan General Contable establece.

F.- MEMORIA

5.- Información sobre la ejecución del Ingreso público

5.6.- Derechos a cobrar de Presupuestos cerrados

EJERCICIO: 2008

Clasificación Económica	Explicación	Pendientes de Cobro a 1 de Enero	Rectificaciones Saldo Entrante	Derechos Anulados		Derechos Pendientes Cobro Totales
				Anulación Liquidaciones	Aplazamiento y Fraccionamiento	
32807	DE EMPRESAS PRIVADAS	37.240,91	0,00	0,00	0,00	37.240,91
	Subtotal Artículo 32	37.240,91	0,00	0,00	0,00	37.240,91
39000	ART. 83 L.O.U.	3.724,09	0,00	0,00	0,00	3.724,09
	Subtotal Artículo 39	3.724,09	0,00	0,00	0,00	3.724,09
	Subtotal Capítulo 3	40.965,00	0,00	0,00	0,00	40.965,00
TOTAL		40.965,00	0,00	0,00	0,00	40.965,00

EJERCICIO: 2009

Clasificación Económica	Explicación	Pendientes de Cobro a 1 de Enero	Rectificaciones Saldo Entrante	Derechos Anulados		Derechos Pendientes Cobro Totales
				Anulación Liquidaciones	Aplazamiento y Fraccionamiento	
32807	DE EMPRESAS PRIVADAS	145.000,01	0,00	0,00	0,00	145.000,01
	Subtotal Artículo 32	145.000,01	0,00	0,00	0,00	145.000,01
39000	ART. 83 L.O.U.	14.499,99	0,00	0,00	0,00	14.499,99
	Subtotal Artículo 39	14.499,99	0,00	0,00	0,00	14.499,99
	Subtotal Capítulo 3	159.500,00	0,00	0,00	0,00	159.500,00
TOTAL		159.500,00	0,00	0,00	0,00	159.500,00

EJERCICIO: 2010

Clasificación Económica	Explicación	Pendientes de Cobro a 1 de Enero	Rectificaciones Saldo Entrante	Derechos Anulados		Derechos Pendientes Cobro Totales
				Anulación Liquidaciones	Aplazamiento y Fraccionamiento	
32807	DE EMPRESAS PRIVADAS	30.909,09	0,00	0,00	0,00	30.909,09
	Subtotal Artículo 32	30.909,09	0,00	0,00	0,00	30.909,09
39000	ART. 83 L.O.U.	3.090,91	0,00	0,00	0,00	3.090,91
39903	COLABORACION PROGRAMA POSTGRADOS OFICIALES	2.800,00	0,00	0,00	0,00	2.800,00
	Subtotal Artículo 39	5.890,91	0,00	0,00	0,00	5.890,91
	Subtotal Capítulo 3	36.800,00	0,00	0,00	0,00	36.800,00
TOTAL		36.800,00	0,00	0,00	0,00	36.800,00

EJERCICIO: 2011

Clasificación Económica	Explicación	Pendientes de Cobro a 1 de Enero	Rectificaciones Saldo Entrante	Derechos Anulados		Derechos Pendientes Cobro Totales
				Anulación Liquidaciones	Aplazamiento y Fraccionamiento	
32807	DE EMPRESAS PRIVADAS	43.855,36	0,00	0,00	0,00	43.855,36
32975	COIE SEGUROS Y OTROS GASTOS	3.312,00	0,00	0,00	0,00	3.312,00
	Subtotal Artículo 32	47.167,36	0,00	0,00	0,00	47.167,36
39000	ART. 83 L.O.U.	4.687,63	0,00	0,00	0,00	4.687,63
39903	COLABORACION PROGRAMA POSTGRADOS OFICIALES	2.800,00	0,00	0,00	0,00	2.800,00
	Subtotal Artículo 39	7.487,63	0,00	0,00	0,00	7.487,63
	Subtotal Capítulo 3	54.654,99	0,00	0,00	0,00	54.654,99
TOTAL		54.654,99	0,00	0,00	0,00	54.654,99

EJERCICIO: 2012

Clasificación Económica	Explicación	Pendientes de Cobro a 1 de Enero	Rectificaciones Saldo Entrante	Derechos Anulados		Derechos Pendientes Cobro Totales
				Anulación Liquidaciones	Aplazamiento y Fraccionamiento	
32807	DE EMPRESAS PRIVADAS	51.580,12	0,00	0,02	0,00	51.580,10
32975	COIE SEGUROS Y OTROS GASTOS	78,01	0,00	0,00	0,00	78,01
	Subtotal Artículo 32	51.658,13	0,00	0,02	0,00	51.658,11
33000	VENTAS DEL SERVICIO DE PUBLICACIONES	2.637,97	0,00	0,00	0,00	2.637,97
	Subtotal Artículo 33	2.637,97	0,00	0,00	0,00	2.637,97
39000	ART. 83 L.O.U.	10.831,82	0,00	0,00	0,00	10.831,82
	Subtotal Artículo 39	10.831,82	0,00	0,00	0,00	10.831,82
	Subtotal Capítulo 3	65.127,92	0,00	0,02	0,00	65.127,90
TOTAL		65.127,92	0,00	0,02	0,00	65.127,90

EJERCICIO: 2013

Clasificación Económica	Explicación	Pendientes de Cobro a 1 de Enero	Rectificaciones Saldo Entrante	Derechos Anulados		Derechos Pendientes Cobro Totales
				Anulación Liquidaciones	Aplazamiento y Fraccionamiento	
32807	DE EMPRESAS PRIVADAS	8.264,45	0,00	0,00	0,00	8.264,45
	Subtotal Artículo 32	8.264,45	0,00	0,00	0,00	8.264,45
33000	VENTAS DEL SERVICIO DE PUBLICACIONES	2.074,27	0,00	0,00	0,00	2.074,27
	Subtotal Artículo 33	2.074,27	0,00	0,00	0,00	2.074,27
39000	ART. 83 L.O.U.	1.735,54	0,00	0,00	0,00	1.735,54
	Subtotal Artículo 39	1.735,54	0,00	0,00	0,00	1.735,54
	Subtotal Capítulo 3	12.074,26	0,00	0,00	0,00	12.074,26
47901	CURSOS DE VERANO	2.000,00	0,00	0,00	0,00	2.000,00
	Subtotal Artículo 47	2.000,00	0,00	0,00	0,00	2.000,00
	Subtotal Capítulo 4	2.000,00	0,00	0,00	0,00	2.000,00
TOTAL		14.074,26	0,00	0,00	0,00	14.074,26

EJERCICIO: 2014

Clasificación Económica	Explicación	Pendientes de Cobro a 1 de Enero	Rectificaciones Saldo Entrante	Derechos Anulados		Derechos Pendientes Cobro Totales
				Anulación Liquidaciones	Aplazamiento y Fraccionamiento	
31010	COMPENSACION BECARIOS	18.979,71	0,00	18.450,57	0,00	529,14
31011	COMPENSACION FAMILIA NUMEROSA	164.113,25	0,00	0,00	0,00	164.113,25
	Subtotal Artículo 31	183.092,96	0,00	18.450,57	0,00	164.642,39
32807	DE EMPRESAS PRIVADAS	10.347,10	0,00	0,00	0,00	10.347,10
32981	REPERCUSION GASTOS A TERCEROS	12.720,96	0,00	0,00	0,00	12.720,96
	Subtotal Artículo 32	23.068,06	0,00	0,00	0,00	23.068,06
39000	ART. 83 L.O.U.	2.172,89	0,00	0,00	0,00	2.172,89
	Subtotal Artículo 39	2.172,89	0,00	0,00	0,00	2.172,89
	Subtotal Capítulo 3	208.333,91	0,00	18.450,57	0,00	189.883,34
55009	OTRAS	455,35	0,00	0,00	0,00	455,35
	Subtotal Artículo 55	455,35	0,00	0,00	0,00	455,35
	Subtotal Capítulo 5	455,35	0,00	0,00	0,00	455,35
	TOTAL	208.789,26	0,00	18.450,57	0,00	190.338,69

EJERCICIO: 2015

Clasificación Económica	Explicación	Pendientes de Cobro a 1 de Enero	Rectificaciones Saldo Entrante	Derechos Anulados		Derechos Pendientes Cobro Totales
				Anulación Liquidaciones	Aplazamiento y Fraccionamiento	
31000	DERECHOS MATRICULA GRADO	432.632,35	0,00	0,00	0,00	432.632,35
31001	DERECHOS MATRICULA POSTGRADO	145.259,49	0,00	0,00	0,00	145.259,49
31002	MATRICULAS CENTROS ADSCRITOS.	88.696,26	0,00	0,00	0,00	88.696,26
31010	COMPENSACION BECARIOS	2.129.829,05	0,00	89.274,00	0,00	2.040.555,05
31011	COMPENSACION FAMILIA NUMEROSA	349.955,25	0,00	0,00	0,00	349.955,25
31100	MASTER	143.968,50	0,00	0,00	0,00	143.968,50
31103	ESPECIALIZACION	47.992,50	0,00	0,00	0,00	47.992,50
31104	EXPERTO	47.610,00	0,00	0,00	0,00	47.610,00
31906	EXPEDIENTES, CERT., TRASLADOS Y COMPULSAS	4.483,46	0,00	0,00	0,00	4.483,46
31909	EXPEDICION TARJETA DE IDENTIDAD	2.783,28	0,00	0,00	0,00	2.783,28
	Subtotal Artículo 31	3.393.210,14	0,00	89.274,00	0,00	3.303.936,14
32781	TELÉFONO SERVICIOS ADMINISTRATIVOS CENTRALES	4.775,00	0,00	0,00	0,00	4.775,00
32804	DE EMPRESAS PUBLICAS Y OTROS ENTES PUBLICOS	23.607,91	0,00	0,00	0,00	23.607,91
32805	DE GOBIERNO DE CANTABRIA	191.312,96	0,00	0,00	0,00	191.312,96
32807	DE EMPRESAS PRIVADAS	377.265,60	0,00	0,00	0,00	377.265,60
32809	DEL EXTERIOR	201.927,61	0,00	782,76	0,00	201.144,85
32906	UTILIZACION INSTALACIONES DEPORTIVAS	267,00	0,00	0,00	0,00	267,00
32930	SCTI MICROSCOPIO ELECTRONICO DE TRANSMISION	321,42	0,00	0,00	0,00	321,42
32933	SEEA. MANTENIMIENTO DE ANIMALES.	1.859,88	0,00	0,00	0,00	1.859,88
32975	COIE PRACTICAS EN EMPRESAS	868,22	0,00	0,00	0,00	868,22
32978	F.L.T.Q. GASTOS DEL CDTUC	56.184,03	0,00	0,00	0,00	56.184,03
32980	CENTROS ADSCRITOS	10.587,50	0,00	0,00	0,00	10.587,50
32981	REPERCUSION GASTOS A TERCEROS	24.712,42	0,00	75,18	0,00	24.637,24
32999	DE OTROS SERVICIOS	420,00	0,00	0,00	0,00	420,00
	Subtotal Artículo 32	894.109,55	0,00	857,94	0,00	893.251,61

EJERCICIO: 2015

Clasificación Económica	Explicación	Pendientes de Cobro a 1 de Enero	Rectificaciones Saldo Entrante	Derechos Anulados		Derechos Pendientes Cobro Totales
				Anulación Liquidaciones	Aplazamiento y Fraccionamiento	
33000	VENTAS DEL SERVICIO DE PUBLICACIONES	8.620,57	0,00	0,00	0,00	8.620,57
33235	REPROGRAFÍA E.T.S. INGENIEROS DE CAMINOS, CANALES Y PUERTOS	184,42	0,00	0,00	0,00	184,42
33242	REPROGRAFÍA E.T.S. INDUSTRIALES Y TELECOMUNICACIÓN	4,47	0,00	4,47	0,00	0,00
	Subtotal Artículo 33	8.809,46	0,00	4,47	0,00	8.804,99
39000	ART. 83 L.O.U.	158.513,91	0,00	164,37	0,00	158.349,54
39001	CONVENIOS F.L.T.Q.	112.795,93	0,00	0,00	0,00	112.795,93
39010	ESTUDIOS PROPIOS	26.619,00	0,00	0,00	0,00	26.619,00
39030	INGRESOS DE SERVICIOS QUE GENERAN GASTOS	263,34	0,00	0,49	0,00	262,85
398	VENTA DE PATENTES	6.000,00	0,00	0,00	0,00	6.000,00
39998	INGRESOS VARIOS	21.600,00	0,00	0,00	0,00	21.600,00
39999	OTROS INGRESOS DIVERSOS	1.208,19	0,00	0,00	0,00	1.208,19
	Subtotal Artículo 39	327.000,37	0,00	164,86	0,00	326.835,51
	Subtotal Capítulo 3	4.623.129,52	0,00	90.301,27	0,00	4.532.828,25
400	MINISTERIO DE EDUCACIÓN, CULTURA Y DEPORTE	1.250,00	0,00	0,00	0,00	1.250,00
	Subtotal Artículo 40	1.250,00	0,00	0,00	0,00	1.250,00
45001	PROGRAMA DE SUFICIENCIA FINANCIERA	666.666,65	0,00	0,00	0,00	666.666,65
45010	FONDO DE CONTINGENCIA SOCIAL	16.666,67	0,00	0,00	0,00	16.666,67
45011	PROGRAMA DE BECAS MASTER OFICIAL	50.000,00	0,00	0,00	0,00	50.000,00
451	CONSEJERIA DE EDUCACION CULTURA Y DEPORTES. OTRAS	1.985,36	0,00	0,00	0,00	1.985,36
45203	EMPLEO Y BIENESTAR SOCIAL	6.000,00	0,00	0,00	0,00	6.000,00
45206	ECONOMIA, HACIENDA Y EMPLEO	6.336,05	0,00	0,00	0,00	6.336,05
45207	MEDIO AMBIENTE, ORDEN. TERRITORIO Y URBANISMO	11.484,68	0,00	0,00	0,00	11.484,68
45211	SERVICIO CANTABRO DE SALUD	77.164,60	0,00	0,00	0,00	77.164,60

EJERCICIO: 2015

Clasificación Económica	Explicación	Pendientes de Cobro a 1 de Enero	Rectificaciones Saldo Entrante	Derechos Anulados		Derechos Pendientes Cobro Totales
				Anulación Liquidaciones	Aplazamiento y Fraccionamiento	
45212	INNOVACION, INDUSTRIA, TURISMO Y COMERCIO	9.800,00	0,00	0,00	0,00	9.800,00
	Subtotal Artículo 45	846.104,01	0,00	0,00	0,00	846.104,01
46001	DEL AYUNTAMIENTO DE CAMARGO	8.400,00	0,00	0,00	0,00	8.400,00
46006	DEL AYUNTAMIENTO DE TORRELAVEGA	12.500,00	0,00	0,00	0,00	12.500,00
	Subtotal Artículo 46	20.900,00	0,00	0,00	0,00	20.900,00
47000	SUBVENCIONES DE CAJA CANTABRIA	100.000,00	0,00	0,00	0,00	100.000,00
47901	CURSOS DE VERANO	2.000,00	0,00	0,00	0,00	2.000,00
	Subtotal Artículo 47	102.000,00	0,00	0,00	0,00	102.000,00
	Subtotal Capítulo 4	970.254,01	0,00	0,00	0,00	970.254,01
52000	CAJA CANTABRIA	4.113,84	0,00	0,00	0,00	4.113,84
	Subtotal Artículo 52	4.113,84	0,00	0,00	0,00	4.113,84
54000	ALQUILER EDIFICIO FISIOTERAPIA	28.194,88	0,00	0,00	0,00	28.194,88
54001	OTROS ALQUILERES	420,00	0,00	0,00	0,00	420,00
	Subtotal Artículo 54	28.614,88	0,00	0,00	0,00	28.614,88
55000	DE CAFETERIAS Y COMEDORES	16.774,35	0,00	0,10	0,00	16.774,25
55009	OTRAS	826,47	0,00	0,01	0,00	826,46
	Subtotal Artículo 55	17.600,82	0,00	0,11	0,00	17.600,71
	Subtotal Capítulo 5	50.329,54	0,00	0,11	0,00	50.329,43
70422	PROGRAMA FPU P.I. EN FORMACION PREDOCTORAL	56.561,96	0,00	0,00	0,00	56.561,96
	Subtotal Artículo 70	56.561,96	0,00	0,00	0,00	56.561,96
781	FUNDACION LEONARDO TORRES QUEVEDO	22.475,70	0,00	0,00	0,00	22.475,70
	Subtotal Artículo 78	22.475,70	0,00	0,00	0,00	22.475,70
	Subtotal Capítulo 7	79.037,66	0,00	0,00	0,00	79.037,66
	TOTAL	5.722.750,73	0,00	90.301,38	0,00	5.632.449,35

UNIVERSIDAD DE CANTABRIA
DERECHOS A COBRAR DE PRESUPUESTOS CERRADOS
SUBINFORME DE TOTALES POR CAPÍTULOS
EJERCICIO 2016

EJERCICIO: 2008

Explicación	Pendientes de cobro a 1 de Enero	Rectificaciones Saldo entrante	Derechos anulados		Derechos Pendientes cobro Totales
			Anulaciones Liquidaciones	Aplazamiento y Fraccionamiento	
Total Capitulo 1	0,00	0,00	0,00	0,00	0,00
Total Capitulo 2	0,00	0,00	0,00	0,00	0,00
Total Capitulo 3	40.965,00	0,00	0,00	0,00	40.965,00
Total Capitulo 4	0,00	0,00	0,00	0,00	0,00
Total Capitulo 5	0,00	0,00	0,00	0,00	0,00
TOTAL OPERACIONES CORRIENTES	40.965,00	0,00	0,00	0,00	40.965,00
Total Capitulo 6	0,00	0,00	0,00	0,00	0,00
Total Capitulo 7	0,00	0,00	0,00	0,00	0,00
TOTAL OPERACIONES DE CAPITAL	0,00	0,00	0,00	0,00	0,00
TOTAL OPERACIONES NO FINANCIERAS	40.965,00	0,00	0,00	0,00	40.965,00
Total Capitulo 8	0,00	0,00	0,00	0,00	0,00
Total Capitulo 9	0,00	0,00	0,00	0,00	0,00
TOTAL OPERACIONES FINANCIERAS	0,00	0,00	0,00	0,00	0,00
TOTAL	40.965,00	0,00	0,00	0,00	40.965,00

UNIVERSIDAD DE CANTABRIA
DERECHOS A COBRAR DE PRESUPUESTOS CERRADOS
SUBINFORME DE TOTALES POR CAPÍTULOS
EJERCICIO 2016

EJERCICIO: 2009

Explicación	Pendientes de cobro a 1 de Enero	Rectificaciones Saldo entrante	Derechos anulados		Derechos Pendientes cobro Totales
			Anulaciones Liquidaciones	Aplazamiento y Fraccionamiento	
Total Capitulo 1	0,00	0,00	0,00	0,00	0,00
Total Capitulo 2	0,00	0,00	0,00	0,00	0,00
Total Capitulo 3	159.500,00	0,00	0,00	0,00	159.500,00
Total Capitulo 4	0,00	0,00	0,00	0,00	0,00
Total Capitulo 5	0,00	0,00	0,00	0,00	0,00
TOTAL OPERACIONES CORRIENTES	159.500,00	0,00	0,00	0,00	159.500,00
Total Capitulo 6	0,00	0,00	0,00	0,00	0,00
Total Capitulo 7	0,00	0,00	0,00	0,00	0,00
TOTAL OPERACIONES DE CAPITAL	0,00	0,00	0,00	0,00	0,00
TOTAL OPERACIONES NO FINANCIERAS	159.500,00	0,00	0,00	0,00	159.500,00
Total Capitulo 8	0,00	0,00	0,00	0,00	0,00
Total Capitulo 9	0,00	0,00	0,00	0,00	0,00
TOTAL OPERACIONES FINANCIERAS	0,00	0,00	0,00	0,00	0,00
TOTAL	159.500,00	0,00	0,00	0,00	159.500,00

UNIVERSIDAD DE CANTABRIA
DERECHOS A COBRAR DE PRESUPUESTOS CERRADOS
SUBINFORME DE TOTALES POR CAPÍTULOS
EJERCICIO 2016

EJERCICIO: 2010

Explicación	Pendientes de cobro a 1 de Enero	Rectificaciones Saldo entrante	Derechos anulados		Derechos Pendientes cobro Totales
			Anulaciones Liquidaciones	Aplazamiento y Fraccionamiento	
Total Capitulo 1	0,00	0,00	0,00	0,00	0,00
Total Capitulo 2	0,00	0,00	0,00	0,00	0,00
Total Capitulo 3	36.800,00	0,00	0,00	0,00	36.800,00
Total Capitulo 4	0,00	0,00	0,00	0,00	0,00
Total Capitulo 5	0,00	0,00	0,00	0,00	0,00
TOTAL OPERACIONES CORRIENTES	36.800,00	0,00	0,00	0,00	36.800,00
Total Capitulo 6	0,00	0,00	0,00	0,00	0,00
Total Capitulo 7	0,00	0,00	0,00	0,00	0,00
TOTAL OPERACIONES DE CAPITAL	0,00	0,00	0,00	0,00	0,00
TOTAL OPERACIONES NO FINANCIERAS	36.800,00	0,00	0,00	0,00	36.800,00
Total Capitulo 8	0,00	0,00	0,00	0,00	0,00
Total Capitulo 9	0,00	0,00	0,00	0,00	0,00
TOTAL OPERACIONES FINANCIERAS	0,00	0,00	0,00	0,00	0,00
TOTAL	36.800,00	0,00	0,00	0,00	36.800,00

UNIVERSIDAD DE CANTABRIA
DERECHOS A COBRAR DE PRESUPUESTOS CERRADOS
SUBINFORME DE TOTALES POR CAPÍTULOS
EJERCICIO 2016

EJERCICIO: 2011

Explicación	Pendientes de cobro a 1 de Enero	Rectificaciones Saldo entrante	Derechos anulados		Derechos Pendientes cobro Totales
			Anulaciones Liquidaciones	Aplazamiento y Fraccionamiento	
Total Capitulo 1	0,00	0,00	0,00	0,00	0,00
Total Capitulo 2	0,00	0,00	0,00	0,00	0,00
Total Capitulo 3	54.654,99	0,00	0,00	0,00	54.654,99
Total Capitulo 4	0,00	0,00	0,00	0,00	0,00
Total Capitulo 5	0,00	0,00	0,00	0,00	0,00
TOTAL OPERACIONES CORRIENTES	54.654,99	0,00	0,00	0,00	54.654,99
Total Capitulo 6	0,00	0,00	0,00	0,00	0,00
Total Capitulo 7	0,00	0,00	0,00	0,00	0,00
TOTAL OPERACIONES DE CAPITAL	0,00	0,00	0,00	0,00	0,00
TOTAL OPERACIONES NO FINANCIERAS	54.654,99	0,00	0,00	0,00	54.654,99
Total Capitulo 8	0,00	0,00	0,00	0,00	0,00
Total Capitulo 9	0,00	0,00	0,00	0,00	0,00
TOTAL OPERACIONES FINANCIERAS	0,00	0,00	0,00	0,00	0,00
TOTAL	54.654,99	0,00	0,00	0,00	54.654,99

UNIVERSIDAD DE CANTABRIA
DERECHOS A COBRAR DE PRESUPUESTOS CERRADOS
SUBINFORME DE TOTALES POR CAPÍTULOS
EJERCICIO 2016

EJERCICIO: 2012

Explicación	Pendientes de cobro a 1 de Enero	Rectificaciones Saldo entrante	Derechos anulados		Derechos Pendientes cobro Totales
			Anulaciones Liquidaciones	Aplazamiento y Fraccionamiento	
Total Capitulo 1	0,00	0,00	0,00	0,00	0,00
Total Capitulo 2	0,00	0,00	0,00	0,00	0,00
Total Capitulo 3	65.127,92	0,00	0,02	0,00	65.127,90
Total Capitulo 4	0,00	0,00	0,00	0,00	0,00
Total Capitulo 5	0,00	0,00	0,00	0,00	0,00
TOTAL OPERACIONES CORRIENTES	65.127,92	0,00	0,02	0,00	65.127,90
Total Capitulo 6	0,00	0,00	0,00	0,00	0,00
Total Capitulo 7	0,00	0,00	0,00	0,00	0,00
TOTAL OPERACIONES DE CAPITAL	0,00	0,00	0,00	0,00	0,00
TOTAL OPERACIONES NO FINANCIERAS	65.127,92	0,00	0,02	0,00	65.127,90
Total Capitulo 8	0,00	0,00	0,00	0,00	0,00
Total Capitulo 9	0,00	0,00	0,00	0,00	0,00
TOTAL OPERACIONES FINANCIERAS	0,00	0,00	0,00	0,00	0,00
TOTAL	65.127,92	0,00	0,02	0,00	65.127,90

UNIVERSIDAD DE CANTABRIA
DERECHOS A COBRAR DE PRESUPUESTOS CERRADOS
SUBINFORME DE TOTALES POR CAPÍTULOS
EJERCICIO 2016

EJERCICIO: 2013

Explicación	Pendientes de cobro a 1 de Enero	Rectificaciones Saldo entrante	Derechos anulados		Derechos Pendientes cobro Totales
			Anulaciones Liquidaciones	Aplazamiento y Fraccionamiento	
Total Capitulo 1	0,00	0,00	0,00	0,00	0,00
Total Capitulo 2	0,00	0,00	0,00	0,00	0,00
Total Capitulo 3	12.074,26	0,00	0,00	0,00	12.074,26
Total Capitulo 4	2.000,00	0,00	0,00	0,00	2.000,00
Total Capitulo 5	0,00	0,00	0,00	0,00	0,00
TOTAL OPERACIONES CORRIENTES	14.074,26	0,00	0,00	0,00	14.074,26
Total Capitulo 6	0,00	0,00	0,00	0,00	0,00
Total Capitulo 7	0,00	0,00	0,00	0,00	0,00
TOTAL OPERACIONES DE CAPITAL	0,00	0,00	0,00	0,00	0,00
TOTAL OPERACIONES NO FINANCIERAS	14.074,26	0,00	0,00	0,00	14.074,26
Total Capitulo 8	0,00	0,00	0,00	0,00	0,00
Total Capitulo 9	0,00	0,00	0,00	0,00	0,00
TOTAL OPERACIONES FINANCIERAS	0,00	0,00	0,00	0,00	0,00
TOTAL	14.074,26	0,00	0,00	0,00	14.074,26

UNIVERSIDAD DE CANTABRIA
DERECHOS A COBRAR DE PRESUPUESTOS CERRADOS
SUBINFORME DE TOTALES POR CAPÍTULOS
EJERCICIO 2016

EJERCICIO: 2014

Explicación	Pendientes de cobro a 1 de Enero	Rectificaciones Saldo entrante	Derechos anulados		Derechos Pendientes cobro Totales
			Anulaciones Liquidaciones	Aplazamiento y Fraccionamiento	
Total Capitulo 1	0,00	0,00	0,00	0,00	0,00
Total Capitulo 2	0,00	0,00	0,00	0,00	0,00
Total Capitulo 3	208.333,91	0,00	18.450,57	0,00	189.883,34
Total Capitulo 4	0,00	0,00	0,00	0,00	0,00
Total Capitulo 5	455,35	0,00	0,00	0,00	455,35
TOTAL OPERACIONES CORRIENTES	208.789,26	0,00	18.450,57	0,00	190.338,69
Total Capitulo 6	0,00	0,00	0,00	0,00	0,00
Total Capitulo 7	0,00	0,00	0,00	0,00	0,00
TOTAL OPERACIONES DE CAPITAL	0,00	0,00	0,00	0,00	0,00
TOTAL OPERACIONES NO FINANCIERAS	208.789,26	0,00	18.450,57	0,00	190.338,69
Total Capitulo 8	0,00	0,00	0,00	0,00	0,00
Total Capitulo 9	0,00	0,00	0,00	0,00	0,00
TOTAL OPERACIONES FINANCIERAS	0,00	0,00	0,00	0,00	0,00
TOTAL	208.789,26	0,00	18.450,57	0,00	190.338,69

UNIVERSIDAD DE CANTABRIA
DERECHOS A COBRAR DE PRESUPUESTOS CERRADOS
SUBINFORME DE TOTALES POR CAPÍTULOS
EJERCICIO 2016

EJERCICIO: 2015

Explicación	Pendientes de cobro a 1 de Enero	Rectificaciones Saldo entrante	Derechos anulados		Derechos Pendientes cobro Totales
			Anulaciones Liquidaciones	Aplazamiento y Fraccionamiento	
Total Capitulo 1	0,00	0,00	0,00	0,00	0,00
Total Capitulo 2	0,00	0,00	0,00	0,00	0,00
Total Capitulo 3	4.623.129,52	0,00	90.301,27	0,00	4.532.828,25
Total Capitulo 4	970.254,01	0,00	0,00	0,00	970.254,01
Total Capitulo 5	50.329,54	0,00	0,11	0,00	50.329,43
TOTAL OPERACIONES CORRIENTES	5.643.713,07	0,00	90.301,38	0,00	5.553.411,69
Total Capitulo 6	0,00	0,00	0,00	0,00	0,00
Total Capitulo 7	79.037,66	0,00	0,00	0,00	79.037,66
TOTAL OPERACIONES DE CAPITAL	79.037,66	0,00	0,00	0,00	79.037,66
TOTAL OPERACIONES NO FINANCIERAS	5.722.750,73	0,00	90.301,38	0,00	5.632.449,35
Total Capitulo 8	0,00	0,00	0,00	0,00	0,00
Total Capitulo 9	0,00	0,00	0,00	0,00	0,00
TOTAL OPERACIONES FINANCIERAS	0,00	0,00	0,00	0,00	0,00
TOTAL	5.722.750,73	0,00	90.301,38	0,00	5.632.449,35

EJERCICIO: 2008

Clasificación Económica	Explicación	Recaudados	Derechos Cancelados				Pendientes de cobro a 31 de Diciembre
			Cobros en Especie	Insolvencias	Prescripción	Otras	
32807	DE EMPRESAS PRIVADAS	5.121,14	0,00	0,00	0,00	0,00	32.119,77
	Subtotal Artículo 32	5.121,14	0,00	0,00	0,00	0,00	32.119,77
39000	ART. 83 L.O.U.	512,11	0,00	0,00	0,00	0,00	3.211,98
	Subtotal Artículo 39	512,11	0,00	0,00	0,00	0,00	3.211,98
	Subtotal Capítulo 3	5.633,25	0,00	0,00	0,00	0,00	35.331,75
TOTAL		5.633,25	0,00	0,00	0,00	0,00	35.331,75

EJERCICIO: 2009

Clasificación Económica	Explicación	Recaudados	Derechos Cancelados				Pendientes de cobro a 31 de Diciembre
			Cobros en Especie	Insolvencias	Prescripción	Otras	
32807	DE EMPRESAS PRIVADAS	0,00	0,00	0,00	0,00	0,00	145.000,01
	Subtotal Artículo 32	0,00	0,00	0,00	0,00	0,00	145.000,01
39000	ART. 83 L.O.U.	0,00	0,00	0,00	0,00	0,00	14.499,99
	Subtotal Artículo 39	0,00	0,00	0,00	0,00	0,00	14.499,99
	Subtotal Capítulo 3	0,00	0,00	0,00	0,00	0,00	159.500,00
TOTAL		0,00	0,00	0,00	0,00	0,00	159.500,00

EJERCICIO: 2010

Clasificación Económica	Explicación	Recaudados	Derechos Cancelados				Pendientes de cobro a 31 de Diciembre
			Cobros en Especie	Insolvencias	Prescripción	Otras	
32807	DE EMPRESAS PRIVADAS	0,00	0,00	0,00	0,00	0,00	30.909,09
	Subtotal Artículo 32	0,00	0,00	0,00	0,00	0,00	30.909,09
39000	ART. 83 L.O.U.	0,00	0,00	0,00	0,00	0,00	3.090,91
39903	COLABORACION PROGRAMA POSTGRADOS OFICIALES	0,00	0,00	0,00	0,00	0,00	2.800,00
	Subtotal Artículo 39	0,00	0,00	0,00	0,00	0,00	5.890,91
	Subtotal Capítulo 3	0,00	0,00	0,00	0,00	0,00	36.800,00
TOTAL		0,00	0,00	0,00	0,00	0,00	36.800,00

EJERCICIO: 2011

Clasificación Económica	Explicación	Recaudados	Derechos Cancelados				Pendientes de cobro a 31 de Diciembre
			Cobros en Especie	Insolvencias	Prescripción	Otras	
32807	DE EMPRESAS PRIVADAS	0,00	0,00	0,00	0,00	0,00	43.855,36
32975	COIE SEGUROS Y OTROS GASTOS	0,00	0,00	0,00	0,00	0,00	3.312,00
	Subtotal Artículo 32	0,00	0,00	0,00	0,00	0,00	47.167,36
39000	ART. 83 L.O.U.	0,00	0,00	0,00	0,00	0,00	4.687,63
39903	COLABORACION PROGRAMA POSTGRADOS OFICIALES	0,00	0,00	0,00	0,00	0,00	2.800,00
	Subtotal Artículo 39	0,00	0,00	0,00	0,00	0,00	7.487,63
	Subtotal Capítulo 3	0,00	0,00	0,00	0,00	0,00	54.654,99
TOTAL		0,00	0,00	0,00	0,00	0,00	54.654,99

EJERCICIO: 2012

Clasificación Económica	Explicación	Recaudados	Derechos Cancelados				Pendientes de cobro a 31 de Diciembre
			Cobros en Especie	Insolvencias	Prescripción	Otras	
32807	DE EMPRESAS PRIVADAS	0,00	0,00	0,00	0,00	0,00	51.580,10
32975	COIE SEGUROS Y OTROS GASTOS	0,00	0,00	0,00	0,00	0,00	78,01
	Subtotal Artículo 32	0,00	0,00	0,00	0,00	0,00	51.658,11
33000	VENTAS DEL SERVICIO DE PUBLICACIONES	0,00	0,00	0,00	0,00	0,00	2.637,97
	Subtotal Artículo 33	0,00	0,00	0,00	0,00	0,00	2.637,97
39000	ART. 83 L.O.U.	0,00	0,00	0,00	0,00	0,00	10.831,82
	Subtotal Artículo 39	0,00	0,00	0,00	0,00	0,00	10.831,82
	Subtotal Capítulo 3	0,00	0,00	0,00	0,00	0,00	65.127,90
TOTAL		0,00	0,00	0,00	0,00	0,00	65.127,90

EJERCICIO: 2013

Clasificación Económica	Explicación	Recaudados	Derechos Cancelados				Pendientes de cobro a 31 de Diciembre
			Cobros en Especie	Insolvencias	Prescripción	Otras	
32807	DE EMPRESAS PRIVADAS	0,00	0,00	0,00	0,00	0,00	8.264,45
	Subtotal Artículo 32	0,00	0,00	0,00	0,00	0,00	8.264,45
33000	VENTAS DEL SERVICIO DE PUBLICACIONES	0,00	0,00	0,00	0,00	0,00	2.074,27
	Subtotal Artículo 33	0,00	0,00	0,00	0,00	0,00	2.074,27
39000	ART. 83 L.O.U.	0,00	0,00	0,00	0,00	0,00	1.735,54
	Subtotal Artículo 39	0,00	0,00	0,00	0,00	0,00	1.735,54
	Subtotal Capítulo 3	0,00	0,00	0,00	0,00	0,00	12.074,26
47901	CURSOS DE VERANO	0,00	0,00	0,00	0,00	0,00	2.000,00
	Subtotal Artículo 47	0,00	0,00	0,00	0,00	0,00	2.000,00
	Subtotal Capítulo 4	0,00	0,00	0,00	0,00	0,00	2.000,00
TOTAL		0,00	0,00	0,00	0,00	0,00	14.074,26

EJERCICIO: 2014

Clasificación Económica	Explicación	Recaudados	Derechos Cancelados				Pendientes de cobro a 31 de Diciembre
			Cobros en Especie	Insolvencias	Prescripción	Otras	
31010	COMPENSACION BECARIOS	529,14	0,00	0,00	0,00	0,00	0,00
31011	COMPENSACION FAMILIA NUMEROSA	164.113,25	0,00	0,00	0,00	0,00	0,00
	Subtotal Artículo 31	164.642,39	0,00	0,00	0,00	0,00	0,00
32807	DE EMPRESAS PRIVADAS	0,00	0,00	0,00	0,00	0,00	10.347,10
32981	REPERCUSION GASTOS A TERCEROS	221,72	0,00	0,00	0,00	0,00	12.499,24
	Subtotal Artículo 32	221,72	0,00	0,00	0,00	0,00	22.846,34
39000	ART. 83 L.O.U.	0,00	0,00	0,00	0,00	0,00	2.172,89
	Subtotal Artículo 39	0,00	0,00	0,00	0,00	0,00	2.172,89
	Subtotal Capítulo 3	164.864,11	0,00	0,00	0,00	0,00	25.019,23
55009	OTRAS	0,00	0,00	0,00	0,00	0,00	455,35
	Subtotal Artículo 55	0,00	0,00	0,00	0,00	0,00	455,35
	Subtotal Capítulo 5	0,00	0,00	0,00	0,00	0,00	455,35
TOTAL		164.864,11	0,00	0,00	0,00	0,00	25.474,58

EJERCICIO: 2015

Clasificación Económica	Explicación	Recaudados	Derechos Cancelados				Pendientes de cobro a 31 de Diciembre
			Cobros en Especie	Insolvencias	Prescripción	Otras	
31000	DERECHOS MATRICULA GRADO	432.632,35	0,00	0,00	0,00	0,00	0,00
31001	DERECHOS MATRICULA POSTGRADO	145.259,49	0,00	0,00	0,00	0,00	0,00
31002	MATRICULAS CENTROS ADSCRITOS.	88.696,26	0,00	0,00	0,00	0,00	0,00
31010	COMPENSACION BECARIOS	2.040.555,05	0,00	0,00	0,00	0,00	0,00
31011	COMPENSACION FAMILIA NUMEROSA	160.000,00	0,00	0,00	0,00	0,00	189.955,25
31100	MASTER	143.968,50	0,00	0,00	0,00	0,00	0,00
31103	ESPECIALIZACION	47.992,50	0,00	0,00	0,00	0,00	0,00
31104	EXPERTO	47.610,00	0,00	0,00	0,00	0,00	0,00
31906	EXPEDIENTES, CERT., TRASLADOS Y COMPULSAS	4.483,46	0,00	0,00	0,00	0,00	0,00
31909	EXPEDICION TARJETA DE IDENTIDAD	2.783,28	0,00	0,00	0,00	0,00	0,00
	Subtotal Artículo 31	3.113.980,89	0,00	0,00	0,00	0,00	189.955,25
32781	TELÉFONO SERVICIOS ADMINISTRATIVOS CENTRALES	4.775,00	0,00	0,00	0,00	0,00	0,00
32804	DE EMPRESAS PUBLICAS Y OTROS ENTES PUBLICOS	23.607,91	0,00	0,00	0,00	0,00	0,00
32805	DE GOBIERNO DE CANTABRIA	191.312,96	0,00	0,00	0,00	0,00	0,00
32807	DE EMPRESAS PRIVADAS	340.075,51	0,00	0,00	0,00	0,00	37.190,09
32809	DEL EXTERIOR	186.268,82	0,00	0,00	0,00	0,00	14.876,03

EJERCICIO: 2015

Clasificación Económica	Explicación	Recaudados	Derechos Cancelados				Pendientes de cobro a 31 de Diciembre
			Cobros en Especie	Insolvencias	Prescripción	Otras	
32906	UTILIZACION INSTALACIONES DEPORTIVAS	267,00	0,00	0,00	0,00	0,00	0,00
32930	SCTI MICROSCOPIO ELECTRONICO DE TRANSMISION	321,42	0,00	0,00	0,00	0,00	0,00
32933	SEEA. MANTENIMIENTO DE ANIMALES.	1.859,88	0,00	0,00	0,00	0,00	0,00
32975	COIE PRACTICAS EN EMPRESAS	868,22	0,00	0,00	0,00	0,00	0,00
32978	F.L.T.Q. GASTOS DEL CDTUC	56.184,03	0,00	0,00	0,00	0,00	0,00
32980	CENTROS ADSCRITOS	10.587,50	0,00	0,00	0,00	0,00	0,00
32981	REPERCUSION GASTOS A TERCEROS	14.208,77	0,00	0,00	0,00	0,00	10.428,47
32999	DE OTROS SERVICIOS	420,00	0,00	0,00	0,00	0,00	0,00
	Subtotal Artículo 32	830.757,02	0,00	0,00	0,00	0,00	62.494,59
33000	VENTAS DEL SERVICIO DE PUBLICACIONES	8.620,57	0,00	0,00	0,00	0,00	0,00
33235	REPROGRAFÍA E.T.S. INGENIEROS DE CAMINOS, CANALES Y PUERTOS	184,42	0,00	0,00	0,00	0,00	0,00
	Subtotal Artículo 33	8.804,99	0,00	0,00	0,00	0,00	0,00
39000	ART. 83 L.O.U.	147.415,66	0,00	0,00	0,00	0,00	10.933,88
39001	CONVENIOS F.L.T.Q.	112.795,93	0,00	0,00	0,00	0,00	0,00
39010	ESTUDIOS PROPIOS	26.619,00	0,00	0,00	0,00	0,00	0,00
39030	INGRESOS DE SERVICIOS QUE GENERAN GASTOS	262,85	0,00	0,00	0,00	0,00	0,00
398	VENTA DE PATENTES	6.000,00	0,00	0,00	0,00	0,00	0,00
39998	INGRESOS VARIOS	21.600,00	0,00	0,00	0,00	0,00	0,00

EJERCICIO: 2015

Clasificación Económica	Explicación	Recaudados	Derechos Cancelados				Pendientes de cobro a 31 de Diciembre
			Cobros en Especie	Insolvencias	Prescripción	Otras	
39999	OTROS INGRESOS DIVERSOS	1.084,22	0,00	0,00	0,00	0,00	123,97
	Subtotal Artículo 39	315.777,66	0,00	0,00	0,00	0,00	11.057,85
	Subtotal Capítulo 3	4.269.320,56	0,00	0,00	0,00	0,00	263.507,69
400	MINISTERIO DE EDUCACIÓN, CULTURA Y DEPORTE	1.250,00	0,00	0,00	0,00	0,00	0,00
	Subtotal Artículo 40	1.250,00	0,00	0,00	0,00	0,00	0,00
45001	PROGRAMA DE SUFICIENCIA FINANCIERA	666.666,65	0,00	0,00	0,00	0,00	0,00
45010	FONDO DE CONTINGENCIA SOCIAL	16.666,67	0,00	0,00	0,00	0,00	0,00
45011	PROGRAMA DE BECAS MASTER OFICIAL	50.000,00	0,00	0,00	0,00	0,00	0,00
451	CONSEJERIA DE EDUCACION CULTURA Y DEPORTES. OTRAS	1.985,36	0,00	0,00	0,00	0,00	0,00
45203	EMPLEO Y BIENESTAR SOCIAL	6.000,00	0,00	0,00	0,00	0,00	0,00
45206	ECONOMIA, HACIENDA Y EMPLEO	6.336,05	0,00	0,00	0,00	0,00	0,00
45207	MEDIO AMBIENTE, ORDEN. TERRITORIO Y URBANISMO	11.484,68	0,00	0,00	0,00	0,00	0,00
45211	SERVICIO CANTABRO DE SALUD	77.164,60	0,00	0,00	0,00	0,00	0,00
45212	INNOVACION, INDUSTRIA, TURISMO Y COMERCIO	9.800,00	0,00	0,00	0,00	0,00	0,00
	Subtotal Artículo 45	846.104,01	0,00	0,00	0,00	0,00	0,00
46001	DEL AYUNTAMIENTO DE CAMARGO	8.400,00	0,00	0,00	0,00	0,00	0,00

EJERCICIO: 2015

Clasificación Económica	Explicación	Recaudados	Derechos Cancelados				Pendientes de cobro a 31 de Diciembre
			Cobros en Especie	Insolvencias	Prescripción	Otras	
46006	DEL AYUNTAMIENTO DE TORRELAVEGA	12.500,00	0,00	0,00	0,00	0,00	0,00
	Subtotal Artículo 46	20.900,00	0,00	0,00	0,00	0,00	0,00
47000	SUBVENCIONES DE CAJA CANTABRIA	100.000,00	0,00	0,00	0,00	0,00	0,00
47901	CURSOS DE VERANO	2.000,00	0,00	0,00	0,00	0,00	0,00
	Subtotal Artículo 47	102.000,00	0,00	0,00	0,00	0,00	0,00
	Subtotal Capítulo 4	970.254,01	0,00	0,00	0,00	0,00	0,00
52000	CAJA CANTABRIA	4.113,84	0,00	0,00	0,00	0,00	0,00
	Subtotal Artículo 52	4.113,84	0,00	0,00	0,00	0,00	0,00
54000	ALQUILER EDIFICIO FISIOTERAPIA	28.194,88	0,00	0,00	0,00	0,00	0,00
54001	OTROS ALQUILERES	420,00	0,00	0,00	0,00	0,00	0,00
	Subtotal Artículo 54	28.614,88	0,00	0,00	0,00	0,00	0,00
55000	DE CAFETERIAS Y COMEDORES	4.383,11	0,00	0,00	0,00	0,00	12.391,14
55009	OTRAS	375,66	0,00	0,00	0,00	0,00	450,80
	Subtotal Artículo 55	4.758,77	0,00	0,00	0,00	0,00	12.841,94
	Subtotal Capítulo 5	37.487,49	0,00	0,00	0,00	0,00	12.841,94
70422	PROGRAMA FPU P.I. EN FORMACION PREDOCTORAL	56.561,96	0,00	0,00	0,00	0,00	0,00
	Subtotal Artículo 70	56.561,96	0,00	0,00	0,00	0,00	0,00
781	FUNDACION LEONARDO TORRES QUEVEDO	22.475,70	0,00	0,00	0,00	0,00	0,00
	Subtotal Artículo 78	22.475,70	0,00	0,00	0,00	0,00	0,00
	Subtotal Capítulo 7	79.037,66	0,00	0,00	0,00	0,00	0,00
TOTAL		5.356.099,72	0,00	0,00	0,00	0,00	276.349,63

UNIVERSIDAD DE CANTABRIA
DERECHOS A COBRAR DE PRESUPUESTOS CERRADOS
SUBINFORME DE TOTALES POR CAPÍTULOS
EJERCICIO 2016

EJERCICIO: 2008

Explicación	Recaudados	Derechos cancelados				Pendientes de cobro a 31 de Diciembre
		Cobros en Especie	Insolvencias	Prescripción	Otras	
Total Capitulo 1	0,00	0,00	0,00	0,00	0,00	0,00
Total Capitulo 2	0,00	0,00	0,00	0,00	0,00	0,00
Total Capitulo 3	5.633,25	0,00	0,00	0,00	0,00	35.331,75
Total Capitulo 4	0,00	0,00	0,00	0,00	0,00	0,00
Total Capitulo 5	0,00	0,00	0,00	0,00	0,00	0,00
TOTAL OPERACIONES CORRIENTES	5.633,25	0,00	0,00	0,00	0,00	35.331,75
Total Capitulo 6	0,00	0,00	0,00	0,00	0,00	0,00
Total Capitulo 7	0,00	0,00	0,00	0,00	0,00	0,00
TOTAL OPERACIONES DE CAPITAL	0,00	0,00	0,00	0,00	0,00	0,00
TOTAL OPERACIONES NO FINANCIERAS	5.633,25	0,00	0,00	0,00	0,00	35.331,75
Total Capitulo 8	0,00	0,00	0,00	0,00	0,00	0,00
Total Capitulo 9	0,00	0,00	0,00	0,00	0,00	0,00
TOTAL OPERACIONES FINANCIERAS	0,00	0,00	0,00	0,00	0,00	0,00
TOTAL	5.633,25	0,00	0,00	0,00	0,00	35.331,75

UNIVERSIDAD DE CANTABRIA
DERECHOS A COBRAR DE PRESUPUESTOS CERRADOS
SUBINFORME DE TOTALES POR CAPÍTULOS
EJERCICIO 2016

EJERCICIO: 2009

Explicación	Recaudados	Derechos cancelados				Pendientes de cobro a 31 de Diciembre
		Cobros en Especie	Insolvencias	Prescripción	Otras	
Total Capitulo 1	0,00	0,00	0,00	0,00	0,00	0,00
Total Capitulo 2	0,00	0,00	0,00	0,00	0,00	0,00
Total Capitulo 3	0,00	0,00	0,00	0,00	0,00	159.500,00
Total Capitulo 4	0,00	0,00	0,00	0,00	0,00	0,00
Total Capitulo 5	0,00	0,00	0,00	0,00	0,00	0,00
TOTAL OPERACIONES CORRIENTES	0,00	0,00	0,00	0,00	0,00	159.500,00
Total Capitulo 6	0,00	0,00	0,00	0,00	0,00	0,00
Total Capitulo 7	0,00	0,00	0,00	0,00	0,00	0,00
TOTAL OPERACIONES DE CAPITAL	0,00	0,00	0,00	0,00	0,00	0,00
TOTAL OPERACIONES NO FINANCIERAS	0,00	0,00	0,00	0,00	0,00	159.500,00
Total Capitulo 8	0,00	0,00	0,00	0,00	0,00	0,00
Total Capitulo 9	0,00	0,00	0,00	0,00	0,00	0,00
TOTAL OPERACIONES FINANCIERAS	0,00	0,00	0,00	0,00	0,00	0,00
TOTAL	0,00	0,00	0,00	0,00	0,00	159.500,00

UNIVERSIDAD DE CANTABRIA
DERECHOS A COBRAR DE PRESUPUESTOS CERRADOS
SUBINFORME DE TOTALES POR CAPÍTULOS
EJERCICIO 2016

EJERCICIO: 2010

Explicación	Recaudados	Derechos cancelados				Pendientes de cobro a 31 de Diciembre
		Cobros en Especie	Insolvencias	Prescripción	Otras	
Total Capitulo 1	0,00	0,00	0,00	0,00	0,00	0,00
Total Capitulo 2	0,00	0,00	0,00	0,00	0,00	0,00
Total Capitulo 3	0,00	0,00	0,00	0,00	0,00	36.800,00
Total Capitulo 4	0,00	0,00	0,00	0,00	0,00	0,00
Total Capitulo 5	0,00	0,00	0,00	0,00	0,00	0,00
TOTAL OPERACIONES CORRIENTES	0,00	0,00	0,00	0,00	0,00	36.800,00
Total Capitulo 6	0,00	0,00	0,00	0,00	0,00	0,00
Total Capitulo 7	0,00	0,00	0,00	0,00	0,00	0,00
TOTAL OPERACIONES DE CAPITAL	0,00	0,00	0,00	0,00	0,00	0,00
TOTAL OPERACIONES NO FINANCIERAS	0,00	0,00	0,00	0,00	0,00	36.800,00
Total Capitulo 8	0,00	0,00	0,00	0,00	0,00	0,00
Total Capitulo 9	0,00	0,00	0,00	0,00	0,00	0,00
TOTAL OPERACIONES FINANCIERAS	0,00	0,00	0,00	0,00	0,00	0,00
TOTAL	0,00	0,00	0,00	0,00	0,00	36.800,00

UNIVERSIDAD DE CANTABRIA
DERECHOS A COBRAR DE PRESUPUESTOS CERRADOS
SUBINFORME DE TOTALES POR CAPÍTULOS
EJERCICIO 2016

EJERCICIO: 2011

Explicación	Recaudados	Derechos cancelados				Pendientes de cobro a 31 de Diciembre
		Cobros en Especie	Insolvencias	Prescripción	Otras	
Total Capitulo 1	0,00	0,00	0,00	0,00	0,00	0,00
Total Capitulo 2	0,00	0,00	0,00	0,00	0,00	0,00
Total Capitulo 3	0,00	0,00	0,00	0,00	0,00	54.654,99
Total Capitulo 4	0,00	0,00	0,00	0,00	0,00	0,00
Total Capitulo 5	0,00	0,00	0,00	0,00	0,00	0,00
TOTAL OPERACIONES CORRIENTES	0,00	0,00	0,00	0,00	0,00	54.654,99
Total Capitulo 6	0,00	0,00	0,00	0,00	0,00	0,00
Total Capitulo 7	0,00	0,00	0,00	0,00	0,00	0,00
TOTAL OPERACIONES DE CAPITAL	0,00	0,00	0,00	0,00	0,00	0,00
TOTAL OPERACIONES NO FINANCIERAS	0,00	0,00	0,00	0,00	0,00	54.654,99
Total Capitulo 8	0,00	0,00	0,00	0,00	0,00	0,00
Total Capitulo 9	0,00	0,00	0,00	0,00	0,00	0,00
TOTAL OPERACIONES FINANCIERAS	0,00	0,00	0,00	0,00	0,00	0,00
TOTAL	0,00	0,00	0,00	0,00	0,00	54.654,99

UNIVERSIDAD DE CANTABRIA
DERECHOS A COBRAR DE PRESUPUESTOS CERRADOS
SUBINFORME DE TOTALES POR CAPÍTULOS
EJERCICIO 2016

EJERCICIO: 2012

Explicación	Recaudados	Derechos cancelados				Pendientes de cobro a 31 de Diciembre
		Cobros en Especie	Insolvencias	Prescripción	Otras	
Total Capitulo 1	0,00	0,00	0,00	0,00	0,00	0,00
Total Capitulo 2	0,00	0,00	0,00	0,00	0,00	0,00
Total Capitulo 3	0,00	0,00	0,00	0,00	0,00	65.127,90
Total Capitulo 4	0,00	0,00	0,00	0,00	0,00	0,00
Total Capitulo 5	0,00	0,00	0,00	0,00	0,00	0,00
TOTAL OPERACIONES CORRIENTES	0,00	0,00	0,00	0,00	0,00	65.127,90
Total Capitulo 6	0,00	0,00	0,00	0,00	0,00	0,00
Total Capitulo 7	0,00	0,00	0,00	0,00	0,00	0,00
TOTAL OPERACIONES DE CAPITAL	0,00	0,00	0,00	0,00	0,00	0,00
TOTAL OPERACIONES NO FINANCIERAS	0,00	0,00	0,00	0,00	0,00	65.127,90
Total Capitulo 8	0,00	0,00	0,00	0,00	0,00	0,00
Total Capitulo 9	0,00	0,00	0,00	0,00	0,00	0,00
TOTAL OPERACIONES FINANCIERAS	0,00	0,00	0,00	0,00	0,00	0,00
TOTAL	0,00	0,00	0,00	0,00	0,00	65.127,90

UNIVERSIDAD DE CANTABRIA
DERECHOS A COBRAR DE PRESUPUESTOS CERRADOS
SUBINFORME DE TOTALES POR CAPÍTULOS
EJERCICIO 2016

EJERCICIO: 2013

Explicación	Recaudados	Derechos cancelados				Pendientes de cobro a 31 de Diciembre
		Cobros en Especie	Insolvencias	Prescripción	Otras	
Total Capitulo 1	0,00	0,00	0,00	0,00	0,00	0,00
Total Capitulo 2	0,00	0,00	0,00	0,00	0,00	0,00
Total Capitulo 3	0,00	0,00	0,00	0,00	0,00	12.074,26
Total Capitulo 4	0,00	0,00	0,00	0,00	0,00	2.000,00
Total Capitulo 5	0,00	0,00	0,00	0,00	0,00	0,00
TOTAL OPERACIONES CORRIENTES	0,00	0,00	0,00	0,00	0,00	14.074,26
Total Capitulo 6	0,00	0,00	0,00	0,00	0,00	0,00
Total Capitulo 7	0,00	0,00	0,00	0,00	0,00	0,00
TOTAL OPERACIONES DE CAPITAL	0,00	0,00	0,00	0,00	0,00	0,00
TOTAL OPERACIONES NO FINANCIERAS	0,00	0,00	0,00	0,00	0,00	14.074,26
Total Capitulo 8	0,00	0,00	0,00	0,00	0,00	0,00
Total Capitulo 9	0,00	0,00	0,00	0,00	0,00	0,00
TOTAL OPERACIONES FINANCIERAS	0,00	0,00	0,00	0,00	0,00	0,00
TOTAL	0,00	0,00	0,00	0,00	0,00	14.074,26

UNIVERSIDAD DE CANTABRIA
DERECHOS A COBRAR DE PRESUPUESTOS CERRADOS
SUBINFORME DE TOTALES POR CAPÍTULOS
EJERCICIO 2016

EJERCICIO: 2014

Explicación	Recaudados	Derechos cancelados				Pendientes de cobro a 31 de Diciembre
		Cobros en Especie	Insolvencias	Prescripción	Otras	
Total Capitulo 1	0,00	0,00	0,00	0,00	0,00	0,00
Total Capitulo 2	0,00	0,00	0,00	0,00	0,00	0,00
Total Capitulo 3	164.864,11	0,00	0,00	0,00	0,00	25.019,23
Total Capitulo 4	0,00	0,00	0,00	0,00	0,00	0,00
Total Capitulo 5	0,00	0,00	0,00	0,00	0,00	455,35
TOTAL OPERACIONES CORRIENTES	164.864,11	0,00	0,00	0,00	0,00	25.474,58
Total Capitulo 6	0,00	0,00	0,00	0,00	0,00	0,00
Total Capitulo 7	0,00	0,00	0,00	0,00	0,00	0,00
TOTAL OPERACIONES DE CAPITAL	0,00	0,00	0,00	0,00	0,00	0,00
TOTAL OPERACIONES NO FINANCIERAS	164.864,11	0,00	0,00	0,00	0,00	25.474,58
Total Capitulo 8	0,00	0,00	0,00	0,00	0,00	0,00
Total Capitulo 9	0,00	0,00	0,00	0,00	0,00	0,00
TOTAL OPERACIONES FINANCIERAS	0,00	0,00	0,00	0,00	0,00	0,00
TOTAL	164.864,11	0,00	0,00	0,00	0,00	25.474,58

UNIVERSIDAD DE CANTABRIA
DERECHOS A COBRAR DE PRESUPUESTOS CERRADOS
SUBINFORME DE TOTALES POR CAPÍTULOS
EJERCICIO 2016

EJERCICIO: 2015

Explicación	Recaudados	Derechos cancelados				Pendientes de cobro a 31 de Diciembre
		Cobros en Especie	Insolvencias	Prescripción	Otras	
Total Capitulo 1	0,00	0,00	0,00	0,00	0,00	0,00
Total Capitulo 2	0,00	0,00	0,00	0,00	0,00	0,00
Total Capitulo 3	4.269.320,56	0,00	0,00	0,00	0,00	263.507,69
Total Capitulo 4	970.254,01	0,00	0,00	0,00	0,00	0,00
Total Capitulo 5	37.487,49	0,00	0,00	0,00	0,00	12.841,94
TOTAL OPERACIONES CORRIENTES	5.277.062,06	0,00	0,00	0,00	0,00	276.349,63
Total Capitulo 6	0,00	0,00	0,00	0,00	0,00	0,00
Total Capitulo 7	79.037,66	0,00	0,00	0,00	0,00	0,00
TOTAL OPERACIONES DE CAPITAL	79.037,66	0,00	0,00	0,00	0,00	0,00
TOTAL OPERACIONES NO FINANCIERAS	5.356.099,72	0,00	0,00	0,00	0,00	276.349,63
Total Capitulo 8	0,00	0,00	0,00	0,00	0,00	0,00
Total Capitulo 9	0,00	0,00	0,00	0,00	0,00	0,00
TOTAL OPERACIONES FINANCIERAS	0,00	0,00	0,00	0,00	0,00	0,00
TOTAL	5.356.099,72	0,00	0,00	0,00	0,00	276.349,63

F.- MEMORIA

5.- Información sobre la ejecución del Ingreso público

5.7.- Derechos presupuestarios pendientes de cobro
según grado de exigibilidad



La complejidad de este estado hace que los sistemas informáticos de la Universidad de Cantabria no estén preparados en este momento para su elaboración en los términos y formatos que el Plan General Contable establece.

F.- MEMORIA

5.- Información sobre la ejecución del Ingreso público

5.8.- Desarrollo de los compromisos de Ingresos



La complejidad de este estado hace que los sistemas informáticos de la Universidad de Cantabria no estén preparados en este momento para su elaboración en los términos y formatos que el Plan General Contable establece.

F.- MEMORIA

5.- Información sobre la ejecución del Ingreso público

5.9.- Compromisos de ingreso con cargo a Presupuestos de Ejercicios posteriores

F.5.9 Compromisos de ingreso con cargo a presupuestos de ejercicios posteriores

Clasificación económica	Explicación	Compromisos de ingresos concertados imputables al ejercicio		Total acumulado
		2017	2018	
47001	Convenio Banco Santander	1.551.000	1.551.000	3.102.000
Total		1.551.000	1.551.000	3.102.000

F.- MEMORIA

6.- Gastos con financiación afectada



La complejidad de este estado hace que los sistemas informáticos de la Universidad de Cantabria no estén preparados en este momento para su elaboración en los términos y formatos que el Plan General Contable establece.

F.- MEMORIA

7.- Información sobre el inmovilizado no financiero

F.- MEMORIA

7.- Información sobre el inmovilizado no financiero

7.1.- Inmovilizado inmaterial

SIN OPERACIONES REGISTRADAS EN ESTA OFICINA

F.- MEMORIA

7.- Información sobre el inmovilizado no financiero

7.2.- Inmovilizado material

VARIACIONES	AMORTIZACION				
	VALOR 01/01/2016	VARIACION 2016	VALOR 31/12/2016	ACUMULADA	VALOR NETO
220 Terrenos	34.832.485,41	0,00	34.832.485,41	0,00	34.832.485,41
221 Construcciones	138.264.865,79	569.655,81	138.834.521,60	45.023.317,32	93.811.204,28
223 Maquinaria (Eq.didáct)	60.658.847,08	-1.733.749,50	58.925.097,58	53.883.030,33	5.042.067,25
224 Utillaje	3.131.195,71	-33.272,71	3.097.923,00	2.931.644,85	166.278,15
226 Mobiliario	19.738.369,06	-2.274,88	19.736.094,18	17.655.418,39	2.080.675,79
227 Eq. procesos inform.	16.798.174,68	5.391,16	16.803.565,84	15.834.080,93	969.484,91
228 Elementos transporte	279.460,24	-56.654,80	222.805,44	202.741,78	20.063,66
229 Fondos bibliográficos	35.092.542,05	1.518.562,71	36.611.104,76	36.611.104,76	0,00
SUBTOTAL:	308.795.940,02	267.657,79	309.063.597,81	172.141.338,36	136.922.259,45
282 Amortiz. Acumulada	-166.031.455,12	-6.109.883,24	-172.141.338,36		
2922 Provisiones Inmovilizado	-1.106.599,78	1.106.599,78	0,00		
TOTALES:	141.657.885,12	-4.735.625,67	136.922.259,45	172.141.338,36	136.922.259,45
DETALLE DE LAS VARIACIONES	AMORTIZACION DEL AÑO 2016				
	ALTAS	BAJAS	AMORTIZACION DEL AÑO 2016	BAJAS AMORTIZACION ACUMULADA	TOTAL VARIACIONES EJERCICIO 2016
221 Construcciones	569.655,81		2.954.151,88		569.655,81
223 Maquinaria (Eq.didáct)	972.542,26	2.706.291,76	2.757.170,24	1.805.831,99	-1.733.749,50
224 Utillaje	4.727,29	38.000,00	188.543,45	38.000,00	-33.272,71
226 Mobiliario	112.069,05	114.343,93	607.756,89	86.111,94	-2.274,88
227 Eq. procesos inform.	384.314,39	378.923,23	450.067,00	377.126,69	5.391,16
228 Elementos transporte	5.909,64	62.564,44	3.266,13	62.564,44	-56.654,80
229 Fondos bibliográficos	1.518.562,71	0,00	1.518.562,71		1.518.562,71
220 Terrenos	0,00	0,00	0,00	0,00	0,00
282 Amortiz. Acumulada	-8.637.902,94	-2.528.019,70			-6.109.883,24
2922 Provisiones Inmovilizado		-1.106.599,78			1.106.599,78
TOTALES	-5.070.121,79	-334.496,12	8.479.518,30	2.369.635,06	-4.735.625,67

AMORTIZACIONES	A	B	C=A+B	D	E=C-D
	ACUMULADA AL 01/01/2016	AMORTIZACION DEL AÑO 2016	ACUMULADA AL 31/12/2016	BAJAS AMORTIZACION	AMORTIZACION ACUMULADA
221 Construcciones	42.069.165,44	2.954.151,88	45.023.317,32		45.023.317,32
223 Maquinaria (Eq.didáct)	52.931.692,08	2.757.170,24	55.688.862,32	1.805.831,99	53.883.030,33
224 Utilaje	2.781.101,40	188.543,45	2.969.644,85	38.000,00	2.931.644,85
226 Mobiliario	17.133.773,44	607.756,89	17.741.530,33	86.111,94	17.655.418,39
227 Eq. procesos inform.	15.761.140,62	450.067,00	16.211.207,62	377.126,69	15.834.080,93
228 Elementos transporte	262.040,09	3.266,13	265.306,22	62.564,44	202.741,78
229 Fondos bibliográficos	35.092.542,05	1.518.562,71	36.611.104,76	0,00	36.611.104,76
TOTALES:	166.031.455,12	8.479.518,30	174.510.973,42	2.369.635,06	172.141.338,36

CUENTA (en euros)	VALOR 31/12/2016	AMORTIZACION ACUMULADA	VALOR NETO
220 Terrenos	34.832.485,41	0,00	34.832.485,41
221 Construcciones	138.834.521,60	45.023.317,32	93.811.204,28
223 Maquinaria (Eq.didáct. y de investig.)	58.925.097,58	53.883.030,33	5.042.067,25
224 Utillaje	3.097.923,00	2.931.644,85	166.278,15
226 Mobiliario	19.736.094,18	17.655.418,39	2.080.675,79
227 Eq. procesos inform.	16.803.565,84	15.834.080,93	969.484,91
228 Elementos transporte	222.805,44	202.741,78	20.063,66
229 Fondos bibliográficos	36.611.104,76	36.611.104,76	0,00
TOTALES:	309.063.597,81	172.141.338,36	136.922.259,45

EVOLUCIÓN (en miles euros)	VALOR BRUTO		VALOR NETO
2002	200.794		139.341
2003	209.731		141.469
2004	213.704		139.076
2005	222.969		139.049
2006	232.865		141.763
2007	240.167		143.695
2008	249.711		144.435
2009	255.772		142.835
2010	272.252		150.913
2011	289.020		158.739
2012	298.686		159.529
2013	301.919		153.378
2014	305.455		148.179
2015	308.796		142.764
2016	309.064		136.922

F.- MEMORIA

7.- Información sobre el inmovilizado no financiero

7.2.- Inmovilizado material

- Inmovilizado material en curso

INMOVILIZADO EN CURSO:			
RESUMEN POR CUENTA PGCP	IMPORTE A 01/01/2016	EN EL EJERCICIO 2016	IMPORTE A 31/12/2016
221 Construcciones	1.188.859,70	360.706,41	1.549.566,11
223 Maquinaria (Eq.didáct)	0,00	0,00	0,00
224 Utillaje	0,00	0,00	0,00
226 Mobiliario	0,00	0,00	0,00
227 Eq. procesos inform.	0,00	0,00	0,00
228 Elementos transporte	0,00	0,00	0,00
229 Fondos bibliográficos	0,00	0,00	0,00
TOTALES:	1.188.859,70	360.706,41	1.549.566,11

DETALLE POR CADA PROYECTO DE INVERSIÓN EN CURSO:				
DESCRIPCIÓN DEL PROYECTO	IMPORTE A 01/01/2016	EN EL EJERCICIO 2016	IMPORTE A 31/12/2016	Cuenta PGCP
ESPACIOS PARA LA ESCUELA DE DOCTORADO	11.224,00	271.717,94	282.941,94	221
REPARACION VARIAS FACHADAS Y CUBIERTAS EN ETS CAMINOS	0,00	48.709,64	48.709,64	221
R.A.M. FACHADAS SUR Y SURESTE DE FACULTAD MEDICINA	0,00	11.471,32	11.471,32	221
SUSTITUCION LUCERNARIO BIBLIOTECA INTERFACULTATIVO	0,00	17.917,51	17.917,51	221
REHABILITACION SALA DE CALDERAS DE VARIOS EDIFICIOS	0,00	10.890,00	10.890,00	221
NUEVA RESIDENCIA UNIVERS.	1.177.635,70	0,00	1.177.635,70	221
TOTALES:	1.188.859,70	360.706,41	1.549.566,11	

F.- MEMORIA

7.- Información sobre el inmovilizado no financiero

7.3.- Inversiones gestionadas para otros Entes Públicos

SIN OPERACIONES REGISTRADAS EN ESTA OFICINA

F.- MEMORIA

7.- Información sobre el inmovilizado no financiero

7.4.- Inversiones destinadas al uso general

SIN OPERACIONES REGISTRADAS EN ESTA OFICINA

F.- MEMORIA

8.- Información sobre las inversiones financieras

F.- MEMORIA

8.- Información sobre las inversiones financieras

8.1.- Inversiones financieras en capital

F.8.1. Inversiones financieras permanentes

La Universidad participa en el capital social de ciertas sociedades. El detalle y el resumen del movimiento del ejercicio 2016 por sociedad participada es el siguiente (en euros):

Sociedad participada	31.12.2015	Variaciones	31.12.2016
Portal Universia, S.A. (1)	167.430	-	167.430
Sociedad Gestora del Parque Tecnológico de Cantabria, S.L. (2)	753	-	753
Univalue Valorización, S.L. (3)	124.000	-124.000	-
Total	292.183	-124.000	168.183

(1) Portal Universia, S.A. fue constituida el 7 de julio de 2000 por el Banco Santander Central Hispano, S.A. y Cántabro Catalana de Inversiones, S.A. Con fecha 28 de marzo de 2001, el Banco Santander Central Hispano, transmitió gratuitamente a la Universidad de Cantabria la propiedad de 2.693 acciones de Clase B de diez euros cada una de ellas de valor, y que la Universidad de Cantabria acepta mediante escritura en 20 de febrero de 2002.

El 23 de marzo de 2005 el Consejo de Gobierno de la Universidad de Cantabria acuerda aceptar la transmisión a título gratuito de 14.050 acciones (diez euros cada una de ellas), a raíz de la ampliación de su capital social por importe de 14.050.460 euros, manteniendo de esta forma su porcentaje de participación. Su C.I.F. es A82726639 y tiene su domicilio en Madrid, Paseo de la Castellana nº 7.

(2) Sociedad Gestora del Parque Científico-Tecnológico de Cantabria, S.L.: el 17 de diciembre de 2004 la Universidad de Cantabria suscribió 25 participaciones sociales de 30,10 euros de valor nominal cada una de ellas, por su valor nominal total de 753 euros lo que suponía el 25% del capital social de la sociedad a la fecha, establecido en 3.010 euros. Con fecha 24 de marzo de 2006 se acordó en la Junta General Extraordinaria un aumento del capital social de 14.999.974 euros, incrementándose hasta 15.002.984 euros, y que fue suscrito íntegramente por el Gobierno de Cantabria. Su NIF es B39592076 y tiene su domicilio en Santander, calle Hernán Cortés nº 39.

(3) UNIVALUE VALORIZACIÓN, S.L.: con fecha 24 de diciembre de 2010 la Universidad de Cantabria aportó su participación de 60.000 euros para la constitución de esta empresa, lo que supuso una participación del 12,50%.

Además de la Universidad de Cantabria son instituciones fundadoras el resto de Universidades del Grupo G9, contando con una participación del 12,50% las universidades de Oviedo, Pública de Navarra, Zaragoza, País Vasco, Extremadura y Castilla-La Mancha, y con una participación del 6,25 % las Universidades de La Rioja y de les Illes Balears.

En el año 2012 se produjo una ampliación de capital de la sociedad correspondiendo a la Universidad de Cantabria una aportación de 64.000 euros, incrementándose el capital social a un total de 868.000 euros, suponiendo un porcentaje de participación del 14,286%. El NIF de dicha sociedad es B95633988.

La Sociedad Univalue Valorización S.L. se liquidó en el ejercicio 2016, se incluye únicamente a efectos comparativos.

No existen desembolsos pendientes en ninguna Sociedad y todas las inversiones tienen el carácter de permanente.

La provisión por deterioro a 01/01/2016 por importe de 290.046 euros, ha disminuido durante el ejercicio 2016 en 124.000 euros, quedando un importe total de dicha provisión en 166.046 euros, que corresponden en su totalidad a la participación en Portal Universia S.A.

Los datos más significativos de estas sociedades, según datos del último balance cerrado de que se dispone, correspondiente al ejercicio 2015, son los siguientes:

Sociedad	% participación	Domicilio	Euros		
			Capital	Resultado neto	Patrimonio Neto
Portal Universia S.A.	0,075%	Madrid	1.792.779	(92.038)	(100.870) (*)
Sociedad Gestora del Parque Tecnológico de Cantabria, S.L.	0,005%	Santander	15.002.984	(-1.336.553)	16.816.792

Ninguna de estas sociedades cotiza en bolsa.

La Universidad participa adicionalmente en las siguientes fundaciones:

Denominación	Carácter público o privado	Objeto	% Aportación	Importe Aportado (euros)	Número total de patronos	Número patronos Universidad
Fundación Leonardo Torres Quevedo	Privada	(1)	0%	-	12	7
Fundación de la Universidad de Cantabria para el estudio y la investigación del sector financiero (FUCEIF)	Privada	(2)	50%	30.000	10	5
Fundación Instituto de Hidráulica Ambiental de Cantabria (FIHAC)	Privada	(3)	0%	-	12	4
Fundación para el Análisis Estratégico de la Pequeña y Mediana Empresa (FAEDPYME)	Privada	(4)	10% (*)	3.000	17	3
Fundación Instituto de Investigación Marqués de Valdecilla (FIDIVAL)	Privada	(5)	33,33%	10.000	14	4
Fundación Plataforma Tecnológica Española de la Construcción	Privada	(6)	7,143%	2.143	14	1
Fundación Centro Tecnológico de Componentes	Privada	(7)	0%	1	20	1

(*)Adicionalmente, la Universidad aportó indirectamente un 20%, ya que FUCEIF aportó el 40% al fondo fundacional de FAEDPYME.

- (1) Promoción de la investigación tecnológica en la UC, mediante la financiación y el desarrollo de los proyectos de investigación que al efecto sean seleccionados, así como el perfeccionamiento de los profesionales del área tecnológica, mediante la organización de los oportunos cursos de formación y reciclado, la promoción y difusión de actividades culturales de interés general y la colaboración con la Universidad para la gestión de actividades que le sean encomendadas por ésta y aceptadas por el Patronato de la Fundación. Del mismo modo, en el ejercicio de su propia actividad, conceder premios y becas, celebrar actos, editar publicaciones, o concertar acuerdos con otras instituciones.
- (2) Promover el estudio y la investigación en cualquier ámbito que redunde y contribuya al bienestar, desarrollo sostenible y progreso de los pueblos, con una especial atención al estudio, a la investigación y a la formación en el ámbito socioeconómico, fundamentalmente en el área financiera y dentro del marco de la sociedad del conocimiento. Ofrecer estudios avanzados en materia financiera. Organizar y participar

en eventos de interés nacional e internacional. Realizar actividades de gestión como control económico y financiero, personal, promoción y publicidad de sus actividades, etc.

- (3) Investigación básica y aplicada y el desarrollo de estudios, metodologías y herramientas para la gestión integrada de los ecosistemas acuáticos, incluyendo las aguas continentales superficiales y subterráneas, las aguas de transición y las aguas costeras, integrando todos los procesos relevantes así como los aspectos socio-económicos asociados a una gestión eficiente y sostenible del ciclo integral del agua.
- (4) Establecer un espacio de colaboración, dentro de los ámbitos económico y social de la Pyme tanto a nivel nacional como internacional en orden a realizar conjuntamente actividades y trabajos de estudio, docencia e investigación; y a facilitar y promover el intercambio de información y del conocimiento, y asesoramiento mutuo, así como a desarrollar aquellos otros proyectos que resulten de interés común y redunden y contribuyan al bienestar y progresos de los pueblos. La formación, la investigación, desarrollo, innovación, transferencia y asesoramiento sobre los aspectos propios del ámbito de las Pymes, a nivel nacional e internacional.
- (5) Aproximar la investigación básica, clínica y de servicios sanitarios. Crear un entorno asistencial, docente e investigador de calidad al que queden expuestos los alumnos de grado, postgrado, los especialistas en formación y los profesionales sanitarios. Constituir el lugar idóneo para la captación del talento y la ubicación de las grandes instalaciones científico-tecnológicas.
- (6) Contribuir al progreso sostenible del sector de la construcción en España, prestando especial atención al fomento de la innovación en la construcción a fin de obtener y asegurar una mayor eficacia en el aprovechamiento de las inversiones de Investigación, Desarrollo e Innovación en el sector de la construcción en general, promoviendo una mejora de la eficiencia, de la productividad, de la calidad y de la seguridad, así como una disminución significativa del impacto en el medio ambiente y un incremento en el bienestar del ciudadano.
- (7) Actuar como elemento de desarrollo y captación de tecnología para su posterior difusión y aplicación en las empresas relacionadas directa o indirectamente con el sector industrial y servicios avanzados, así como de generación de conocimiento tecnológico y su aplicación para el desarrollo y fortalecimiento de la capacidad competitiva de las empresas en el ámbito de la tecnología y la innovación.

F.- MEMORIA

8.- Información sobre las inversiones financieras

8.2.- Valores de renta fija

SIN OPERACIONES REGISTRADAS EN ESTA OFICINA

F.- MEMORIA

8.- Información sobre las inversiones financieras

8.3.- Créditos

SIN OPERACIONES REGISTRADAS EN ESTA OFICINA

F.- MEMORIA

9.- Información sobre el endeudamiento

F.- MEMORIA

9.- Información sobre el endeudamiento

9.1.- Pasivos financieros a largo y corto plazo

F.9.1 Endeudamiento a corto y largo plazo

El detalle de este epígrafe al 31 de diciembre de 2016, según los datos de la contabilidad financiera, es el siguiente (en euros):

	Referencia	Corto plazo	Largo plazo	Total
Convocatoria Infraestructura científica 2006	F.9.1.a	51.651	51.651	103.302
Convocatoria Infraestructura científica 2008 (*)	F.9.1.b	1.146.429	203.068	1.349.497
Innocampus (*)	F.9.1.c	860.162	2.376.796	3.236.958
Innplanta	F.9.1.d	88.191	761.272	849.463
Gieducan Campus Torrelavega	F.9.1.e	1.091.899	7.643.296	8.735.195
Cofinanciación FEDER Conv. Infr. científica 2010	F.9.1.f	545.820	0	545.820
Cof. FEDER Plan Nacional 2011	F.9.1.g		2.430.527	2.430.527
Cof. FEDER Plan Nacional 2012	F.9.1.h		662.600	662.600
Cof. FEDER Plan Nacional 2013-Excelencia	F.9.1.i		15.125	15.125
Cof. FEDER Plan Nacional 2013-Retos	F.9.1.j		332.145	332.145
Cof. FEDER Plan Estatal 2014-Excelencia	F.9.1.k		517.275	517.275
Cof. FEDER Plan Estatal 2014-Retos	F.9.1.l		1.303.654	1.303.654
Cof. FEDER Programa Jóvenes Investigadores	F.9.1.m		101.640	101.640
Cof. FEDER Plan Estatal 2015-Excelencia	F.9.1.n		196.201	196.201
Cof. FEDER Plan Estatal 2015-Retos	F.9.1.o		974.958	974.958
Cof. FEDER Plan Estatal 2015-Retos Colaboración	F.9.1.p		108.444	108.444
Cof. FSE Plan Estatal 2014-Empleo Joven	F.9.1.q		215.600	215.600
Total		3.784.152	17.894.252	21.678.404

(*) Parcialmente cofinanciado con FEDER.

A continuación se presenta información detallada para cada uno de los endeudamientos.



F.9.1.a. CONVOCATORIA INFRAESTRUCTURA CIENTÍFICA 2006

Descripción: Anticipo reembolsable para la realización de proyectos de infraestructura científico-tecnológica, conforme a la concesión recibida con fecha 15 de Marzo de 2007 en la que se aprobaban 4 proyectos presentados a la convocatoria de ayudas realizada por el MEC con fecha 10/02/2006.

Tercero: Ministerio de Economía y Competitividad

Fecha aprobación Consejo Social: 22/06/2007

Cuantía total recibida: 556.433,61

En el ejercicio 2012 se produjo el reintegro de la cuantía no ejecutada del anticipo reembolsable, por un importe total de 19.960,79 €.

Cuantía neta (restadas devoluciones): 536.472,82

Cuantía pendiente a 31/12/2016: 103.302,39

Interés: 0%

Plazo de reembolso: 10 años, según el siguiente cuadro de amortización (*):

Fecha de vencimiento	Cuota de amortización (euros)
02/02/2009	55.643,39
02/02/2010	55.643,36
02/02/2011	55.643,36
02/02/2012	55.643,36
02/02/2013	55.643,36
02/02/2014	51.651,20
02/02/2015	51.651,20
02/02/2016	51.651,20
02/02/2017	51.651,20
02/02/2018	51.651,19
TOTAL	536.472,82
TOTAL PENDIENTE	103.302,39

Con fecha 23/05/2007 la UC firmó un convenio con IDICAN (actualmente SODERCAN) para que aporte cada año a la UC la cantidad a amortizar.

F.9.1.b. CONVOCATORIA INFRAESTRUCTURA CIENTÍFICA 2008

Descripción: Anticipo reembolsable para la realización de proyectos de infraestructura científico-tecnológica, conforme a la concesión recibida con fecha 21 de septiembre de 2009 en la que se aprobaban once proyectos presentados a la convocatoria de ayudas realizada por el MEC con fecha 18/04/2008.

Tercero: Ministerio de Economía y Competitividad

Fecha aprobación Consejo Social: 18/12/2009

Cuantía total recibida: 2.118.727,44
de los cuales financiados con fondos FEDER: 1.059.363,73
y con préstamo: 1.059.363,71

En los ejercicios 2012 y 2013 se produjo el reintegro de 3.261,13 € y 30.454,92 respectivamente como cuantías no ejecutadas del anticipo reembolsable, correspondientes un 50% a la cuantía financiada con fondos FEDER y un 50% a la cuantía restante.

Cuantía neta (restadas devoluciones): 2.085.011,39
de los cuales financiados con fondos FEDER: 1.042.505,70
y con préstamo: 1.042.505,69

Cuantía pendiente a 31/12/2016: 1.349.496,50
de los cuales financiados con fondos FEDER: 1.042.505,70
y con préstamo: 306.990,80

Interés: 0%

Plazo de reembolso:

- Hasta el 31 de diciembre de 2015 para la parte financiada con fondos FEDER. Ante el cumplimiento del plazo se consultó al Ministerio, recibiendo como respuesta que las ayudas FEDER se encuentran en fase de revisión de las justificaciones, a cuya finalización se producirán los libramientos.

- 10 años según el siguiente cuadro de amortización para el resto (*):

Fecha de vencimiento	Cuota de amortización (euros)
31/10/2010	105.936,40
31/10/2011	105.936,39
31/10/2012	105.936,38
31/10/2013	105.936,37
31/10/2014	103.923,13
31/10/2015	103.923,13
31/10/2016	103.923,13
31/10/2017	103.923,13
31/10/2018	103.923,13
31/10/2019	99.144,54
TOTAL	1.042.505,73
TOTAL PENDIENTE	306.990,80

(*) Como consecuencia de los reintegro realizados en 2012 y 2013 se revisa por parte del Ministerio el cuadro de amortización que inicialmente se había aprobado, de modo que a partir de 2014 se aplica la cantidad revisada.

F.9.1.c. INNOCAMPUS

Descripción: Anticipo reembolsable correspondiente a la convocatoria de subvenciones del año 2010 para iniciativas de I+D+i y Transferencia de Conocimiento a través del Programa INNOCAMPUS, en el marco del Programa Campus de Excelencia Internacional, conforme a la concesión recibida con fecha 10 de diciembre de 2010, según la que se concede un total de 4.000.000 € que se destinarán a tres acciones:

- Desarrollo del Cluster en Energías Renovables Marinas en el CCI-CIAE.
- Nucleación de cluster de Biomedicina –CIBB.
- Computación Avanzada como servicio Transversal a los clusters de Innovación.

Tercero: Ministerio de Economía y Competitividad

Fecha aprobación Consejo Social: 20/12/2010

Cuantía total recibida: 4.000.000,00
de los cuales financiados con fondos FEDER: 600.000,00
y con préstamo: 3.400.000,00

En el ejercicio 2013 se produjo el reintegro de la cuantía no ejecutada, por un importe total de 49.120,91 €, correspondientes 7.368,14 a la cuantía financiada con fondos FEDER y 41.752,77 a la cuantía restante.

Cuantía neta (restadas devoluciones): 3.950.879,09
de los cuales financiados con fondos FEDER: 592.631,86
y con préstamo: 3.358.247,23

Cuantía pendiente a 31/12/2016 (*): 3.236.958,48
de los cuales financiados con fondos FEDER: 592.631,86
y con préstamo: 2.523.584,90
más intereses periodo de carencia (recogidos 120.741,72 por el Ministerio en la tabla de amortización inicial como parte del principal y eliminados en el nuevo cuadro) que se mantienen en la contabilidad financiera por el principio de prudencia.
Total cuantía pendiente en contabilidad financiera: 3.236.958,48

Interés: 0%

Plazo de reembolso:

- Hasta el 31 de octubre de 2013 para los 592.631,86 € financiados con fondos FEDER. Ante el cumplimiento del plazo se consultó al Ministerio, recibiendo como respuesta que las ayudas FEDER se encuentran en fase de revisión de las justificaciones, a cuya finalización se producirán los libramientos.

- Para los 3.358.247,23 € restantes 15 años, con un periodo de carencia de 3 años y 12 pagos anuales según el siguiente cuadro de amortización (*).

	CUOTA	PRINCIPAL	INTERESES
2014	316.183,52	274.990,84	41.192,68
2015	316.183,52	278.208,23	37.975,29
2016	316.183,52	281.463,27	34.720,25
2017	297.055,98	267.530,04	29.525,94
2018	297.055,98	270.660,14	26.395,84
2019	297.055,98	273.826,86	23.229,12
2020	297.055,98	277.030,64	20.025,34
2021	297.055,98	280.271,90	16.784,09
2022	297.055,98	283.551,08	13.504,90
2023	297.055,98	286.868,63	10.187,36
2024	297.055,98	290.224,99	6.830,99
2025	297.055,98	293.620,62	3.435,36
TOTAL	3.622.054,38	3.358.247,24	263.807,15
PTE.	2.673.503,82	2.523.584,90	149.918,94

(*) Tabla actualizada a partir de la anualidad 2017 por el Ministerio en resolución de 26/09/2016, eliminándose de ella los intereses del periodo de carencia que se recogían en la tabla original, que no obstante se mantienen como pendientes en la contabilidad financiera por el principio de prudencia.

F.9.1.d. INNPLANTA

Descripción: Anticipo reembolsable correspondiente al Subprograma de Actuaciones Científico-tecnológicas para las Entidades Públicas Instaladas en los Parques Científicos y Tecnológicos (INNPLANTA), primera anualidad, conforme a la concesión recibida con fecha 16 de noviembre de 2010, según la que se concede un total de 1.055.250 € a aportar según las siguientes anualidades:

- Año 2010: 864.115 €

- Año 2011: 191.135 €.

Tercero: Ministerio de Economía y Competitividad, a través de la Sociedad Gestora del Parque Científico Tecnológico de Cantabria S.L., como entidad promotora del proyecto.

Fecha aprobación Consejo Social: 20/12/2010

Cuantía total recibida: 1.055.250,00

En el ejercicio 2012 se produjo el reintegro de la cuantía no ejecutada del anticipo reembolsable, por un importe total de 40,96 €.

Cuantía neta (restadas devoluciones): 1.055.209,04

Cuantía pendiente a 31/12/2016: 849.463,42

incluye intereses periodo de carencia, 37.473,98

recogidos en la contabilidad financiera.

Interés: 1,17 %

Plazo de reembolso: 15 años, con un periodo de carencia de 3 años y 12 pagos anuales según el siguiente cuadro de amortización (*):

	CUOTA	PRINCIPAL	INTERESES ACTUALIZACIÓN PERIODO CARENCIA	INTERESES
2014	80.354,80	67.489,31	2.396,79	10.468,70
2015	98.129,43	83.207,71	2.954,98	11.966,73
2016	98.133,43	84.181,25	2.989,56	10.958,63
2017	98.133,43	85.166,17	3.024,53	9.938,73
2018	98.133,43	86.162,61	3.059,92	8.906,89
2019	98.133,43	87.170,72	3.095,72	7.862,99
2020	98.133,43	88.190,61	3.131,94	6.806,88
2021	98.133,43	89.222,45	3.168,59	5.738,40
2022	98.133,43	90.266,35	3.205,66	4.657,42
2023	98.133,43	91.322,47	3.243,16	3.563,80
2024	98.133,43	92.390,94	3.281,11	2.457,38
2025	98.133,43	93.471,91	3.319,50	1.338,02
2026	17.774,63	16.966,55	602,52	205,56
TOTAL	1.177.553,14	1.055.209,04	37.473,98	84.870,12
PTE.	1.177.553,14	1.055.209,04	37.473,98	84.870,12

(*) Como consecuencia del reintegro realizado en 2012 se revisa por parte del Ministerio el cuadro de amortización que inicialmente se había aprobado.

F.9.1.e. Campus Torrelavega

Descripción: Indemnización según lo establecido en el Acuerdo de Resolución de 26/01/2010 del convenio suscrito entre la Universidad de Cantabria y la sociedad "Gestión de Infraestructuras Educativas de Cantabria, S.L." el 13 de octubre de 2005 relativo al edificio y urbanización del Campus de Torrelavega.

Tercero: GIEDUCAN en origen, Sociedad CEP Cantabria S.L. en la actualidad.

Fecha aprobación Consejo Social: 18/12/2009

Cuantía total: 17.229.999,64

Cuantía pendiente a 31/12/2016: 8.735.195,00

Plazo de reembolso: 15 años según el siguiente cuadro de amortización:

Fecha de vencimiento	Cuota de amortización (euros)
30/06/2010	574.333
31/12/2010	574.333
30/06/2011	574.333
31/12/2011	574.333
30/06/2012	574.333
31/12/2012	574.333
30/06/2013	574.333
31/12/2013	574.333
30/06/2014	574.333
31/12/2014	574.333
30/06/2015	574.333
31/12/2015	574.333
30/06/2016	574.333
31/12/2016	574.333
30/06/2017	574.333
31/12/2017	574.333
30/06/2018	574.333
31/12/2018	574.333
30/06/2019	574.333
31/12/2019	574.333
30/06/2020	574.334
31/12/2020	574.334
30/06/2021	574.334
31/12/2021	574.334
30/06/2022	574.334
31/12/2022	574.334
30/06/2023	574.334
31/12/2023	574.334
30/06/2024	574.334
31/12/2024	574.334
TOTAL	17.230.000



F.9.1.f. CONVOCATORIA INFRAESTRUCTURA CIENTÍFICA 2010

Descripción: Anticipo reembolsable para la realización de proyectos de infraestructura científico-tecnológica, conforme a la concesión recibida con fecha 21 de mayo de 2012 en la que se aprobaban doce proyectos presentados a la convocatoria de ayudas realizada por el MICINN con fecha 10/08/2010. La convocatoria está cofinanciada por fondos FEDER, y el anticipo reembolsable corresponde al adelanto de la cofinanciación FEDER por el Ministerio hasta que se produzca el libramiento de los fondos por parte del FEDER, que se realizará en formalización, aplicándose a la amortización del anticipo reembolsable.

Tercero: Ministerio de Economía y Competitividad

Fecha aprobación Consejo Social: 27/07/2012

Cuantía total recibida: 783.439,11
financiados en su totalidad con fondos FEDER

En los ejercicios 2013, 2014 y 2016 se ha producido el reintegro de cuantías no ejecutadas del anticipo reembolsable, por importes de 210.791,17 €, 12.456,29 € y 14,371,18 € respectivamente.

Cuantía neta (restadas devoluciones): 545.820,47 €

Cuantía pendiente a 31/12/2016: 545.820,47 €
financiados con fondos FEDER, por lo cual no son endeudamiento real.

Interés: 0%

Plazo de reembolso: Hasta el 31 de diciembre de 2016. Ante el cumplimiento del plazo se consultó al Ministerio, recibiendo como respuesta que las ayudas FEDER se encuentran en fase de revisión de las justificaciones, a cuya finalización se producirán los libramientos.



F.9.1.g. COFINANCIACIÓN FEDER PLAN NACIONAL 2011

Descripción: Anticipo reembolsable correspondiente al adelanto del Ministerio de Ciencia e Innovación de la parte financiada por fondos FEDER de las ayudas concedidas a la UC dentro del Subprograma de proyectos de Investigación Fundamental No Orientada (Programa Nacional de Proyectos de Investigación del VI Plan Nacional de I+D+i) conforme a la concesión recibida con fecha 20 de diciembre de 2011 sobre la convocatoria del MICINN publicada en el BOE de 21 de diciembre de 2010. La convocatoria está cofinanciada por fondos FEDER, y el anticipo reembolsable corresponde al adelanto de la cofinanciación FEDER por el Ministerio hasta que se produzca el libramiento de los fondos por parte del FEDER, que se realizará en formalización, aplicándose a la amortización del anticipo reembolsable.

Tercero: Ministerio de Economía y Competitividad

Fecha aprobación Consejo Social: 23/03/2012

Cuantía total recibida: 2.437.469,99

financiados en su totalidad con fondos FEDER

En los ejercicios 2015 y 2016 se han producido reintegros de cuantías no ejecutadas del anticipo reembolsable, por importes de 294,65 € y 6.648,44 € respectivamente.

Cuantía neta (restadas devoluciones): 2.430.526,90 €

Cuantía pendiente a 31/12/2016: 2.430.526,90 €

financiados con fondos FEDER, por lo cual no son endeudamiento real.

Interés: 0%

Plazo de reembolso: Hasta el 1 de enero de 2018.



F.9.1.h. COFINANCIACIÓN FEDER PLAN NACIONAL 2012

Descripción: Anticipo reembolsable correspondiente al adelanto del Ministerio de Economía y Competitividad de la parte financiada por fondos FEDER de las ayudas concedidas a la UC dentro del Subprograma de proyectos de Investigación Fundamental No Orientada (Programa Nacional de Proyectos de Investigación del VI Plan Nacional de I+D+i) conforme a la concesión recibida con fecha 13 de junio de 2013 sobre la convocatoria del MINECO publicada en el BOE de 31 de diciembre de 2011. La convocatoria está cofinanciada por fondos FEDER, y el anticipo reembolsable corresponde al adelanto de la cofinanciación FEDER por el Ministerio hasta que se produzca el libramiento de los fondos por parte del FEDER, que se realizará en formalización, aplicándose a la amortización del anticipo reembolsable.

Tercero: Ministerio de Economía y Competitividad

Fecha aprobación Consejo Social: 22/07/2013

Cuantía total recibida: 672.280,88

financiados en su totalidad con fondos FEDER

En el ejercicio 2016 se ha producido el reintegro de cuantías no ejecutadas del anticipo reembolsable, por importes de 9.681,11 €

Cuantía neta (restadas devoluciones): 662.599,77 €

Cuantía pendiente a 31/12/2016: 662.599,77 €

financiados con fondos FEDER, por lo cual no son endeudamiento real.

Interés: 0%

Plazo de reembolso: Hasta el 1 de enero de 2019.



F.9.1.i. COFINANCIACIÓN FEDER PLAN NACIONAL 2013 - EXCELENCIA

Descripción: Anticipo reembolsable correspondiente al adelanto del Ministerio de Economía y Competitividad de la parte financiada por fondos FEDER de las ayudas concedidas a la UC dentro de la convocatoria 2013 del Plan Estatal de Investigación Científica y Técnica y de Innovación 2013-2016 en la modalidad Programa Estatal de Fomento de la Investigación Científica y Técnica de Excelencia, Subprograma Estatal de Generación de Conocimiento, Modalidad 1: Proyectos de I+D, conforme a la concesión recibida con fecha 17 de noviembre de 2014 sobre la convocatoria del MINECO publicada en el BOE de 6 de noviembre de 2013.

Las convocatorias están cofinanciadas por fondos FEDER, y los anticipos reembolsables corresponden al adelanto de la cofinanciación FEDER por el Ministerio hasta que se produzca el libramiento de los fondos por parte del FEDER, que se realizará en formalización, aplicándose a la amortización del anticipo reembolsable.

Tercero: Ministerio de Economía y Competitividad

Fecha aprobación Consejo Social: 06/03/2015

Cuantía total recibida: 15.125,00
financiados en su totalidad con fondos FEDER

Cuantía pendiente a 31/12/2016: 15.125,00
financiados con fondos FEDER, por lo cual no son endeudamiento real.

Interés: 0%

Plazo de reembolso: Antes del 1 de enero de 2020.



F.9.1.j. COFINANCIACIÓN FEDER PLAN NACIONAL 2013 - RETOS

Descripción: Anticipo reembolsable correspondiente al adelanto del Ministerio de Economía y Competitividad de la parte financiada por fondos FEDER de las ayudas concedidas a la UC dentro de la convocatoria 2013 del Plan Estatal de Investigación Científica y Técnica y de Innovación 2013-2016 en la modalidad Programa Estatal de Investigación, Desarrollo e Innovación Orientada a los Retos de la Sociedad, Modalidad 1: "Retos de Investigación", Proyectos de I+D+i, conforme a la concesión recibida con fecha 1 de agosto de 2014 sobre la convocatoria del MINECO publicada en el BOE de 6 de noviembre de 2013. Las convocatorias están cofinanciadas por fondos FEDER, y los anticipos reembolsables corresponden al adelanto de la cofinanciación FEDER por el Ministerio hasta que se produzca el libramiento de los fondos por parte del FEDER, que se realizará en formalización, aplicándose a la amortización del anticipo reembolsable. La financiación se ha recibido en dos anualidades:

- Año 2015:	232.501,50
- Año 2016:	99.643,49

Tercero: Ministerio de Economía y Competitividad

Fecha aprobación Consejo Social: 06/03/2015

Cuantía total recibida: 332.144,99
financiados en su totalidad con fondos FEDER

Cuantía pendiente a 31/12/2016: 332.144,99
financiados con fondos FEDER, por lo cual no son endeudamiento real.

Interés: 0%

Plazo de reembolso: Antes del 1 de enero de 2020.



F.9.1.k. COFINANCIACIÓN FEDER PLAN ESTATAL 2014 - EXCELENCIA

Descripción: Anticipo reembolsable correspondiente al adelanto del Ministerio de Economía y Competitividad de la parte financiada por fondos FEDER de las ayudas concedidas a la UC dentro de la convocatoria 2014 del Plan Estatal de Investigación Científica y Técnica y de Innovación 2013-2016 en el Programa Estatal de Fomento de la Investigación Científica y Técnica de **Excelencia**, Subprograma Estatal de Generación de Conocimiento, Modalidad 1: Proyectos de I+D, conforme a la concesión recibida con fecha 30 de julio de 2015 sobre la convocatoria del MINECO publicada en el BOE de 8 de agosto de 2014. Las convocatorias están cofinanciadas por fondos FEDER, y los anticipos reembolsables corresponden al adelanto de la cofinanciación FEDER por el Ministerio hasta que se produzca el libramiento de los fondos por parte del FEDER, que se realizará en formalización, aplicándose a la amortización del anticipo reembolsable.

Tercero: Ministerio de Economía y Competitividad

Fecha aprobación Consejo Social: 16/11/2015

Cuantía total recibida: 517.275,00
financiados en su totalidad con fondos FEDER

Cuantía pendiente a 31/12/2016: 517.275,00
financiados con fondos FEDER, por lo cual no son endeudamiento real.

Interés: 0%

Plazo de reembolso: Antes del 31 de diciembre de 2022.



F.9.1.I. COFINANCIACIÓN FEDER PLAN ESTATAL 2014 - RETOS

Descripción: Anticipo reembolsable correspondiente al adelanto del Ministerio de Economía y Competitividad de la parte financiada por fondos FEDER de las ayudas concedidas a la UC dentro de la convocatoria 2014 del Plan Estatal de Investigación Científica y Técnica y de Innovación 2013-2016 en el Programa Estatal de Investigación, Desarrollo e Innovación orientada a los **Retos** de la sociedad, Modalidad 1: "Proyectos de I+D+I", conforme a la concesión recibida con fecha 27 de julio de 2015 sobre la convocatoria del MINECO publicada en el BOE de 8 de agosto de 2014.

Las convocatorias están cofinanciadas por fondos FEDER, y los anticipos reembolsables corresponden al adelanto de la cofinanciación FEDER por el Ministerio hasta que se produzca el libramiento de los fondos por parte del FEDER, que se realizará en formalización, aplicándose a la amortización del anticipo reembolsable.

- Año 2015:	1.147.215,52
- Año 2016:	156.438,48

Tercero: Ministerio de Economía y Competitividad

Fecha aprobación Consejo Social:	16/11/2015
---	------------

Cuantía total recibida:	1.303.654,00
--------------------------------	--------------

financiados en su totalidad con fondos FEDER

Cuantía pendiente a 31/12/2016:	1.303.654,00
--	--------------

financiados con fondos FEDER, por lo cual no son endeudamiento real.

Interés: 0%

Plazo de reembolso: Antes del 31 de diciembre de 2022.



F.9.1.m. COFINANCIACIÓN FEDER PROGRAMA JÓVENES INVESTIGADORES 2014

Descripción: Anticipo reembolsable correspondiente al adelanto del Ministerio de Economía y Competitividad de la parte financiada por fondos FEDER de las ayudas concedidas a la UC dentro de la convocatoria 2014 del Plan Estatal de Investigación Científica y Técnica y de Innovación 2013-2016 en el Programa Estatal de Investigación, Desarrollo e Innovación orientada a los retos de la sociedad, Modalidad 3: "Proyectos de I+D+I para Jóvenes Investigadores sin vinculación o con vinculación temporal", conforme a la concesión recibida con fecha 30 de julio de 2015 sobre la convocatoria del MINECO publicada en el BOE de 8 de agosto de 2014.

La convocatoria está cofinanciada por fondos FEDER, y el anticipo reembolsable corresponde al adelanto de la cofinanciación FEDER por el Ministerio hasta que se produzca el libramiento de los fondos por parte del FEDER, que se realizará en formalización, aplicándose a la amortización del anticipo reembolsable.

Tercero: Ministerio de Economía y Competitividad

Fecha aprobación Consejo Social: 16/11/2015

Cuantía total recibida: 101.640,00
financiados en su totalidad con fondos FEDER

Cuantía pendiente a 31/12/2016: 101.640,00
financiados con fondos FEDER, por lo cual no son endeudamiento real.

Interés: 0%

Plazo de reembolso: Antes del 31 de diciembre de 2022.



F.9.1.n. COFINANCIACIÓN FEDER PLAN ESTATAL 2015 - EXCELENCIA

Descripción: Anticipo reembolsable correspondiente al adelanto del Ministerio de Economía y Competitividad de la parte financiada por fondos FEDER de las ayudas concedidas a la UC dentro de la convocatoria 2015 del Plan Estatal de Investigación Científica y Técnica y de Innovación 2013-2016 en el Programa Estatal de Fomento de la Investigación Científica y Técnica de **Excelencia**, Subprograma Estatal de Generación de Conocimiento, Modalidad 1: Proyectos de I+D, conforme a la concesión recibida con fecha 6 de mayo de 2016 sobre la convocatoria del MINECO publicada en el BOE de 23 de junio de 2015. Las convocatorias están cofinanciadas por fondos FEDER, y los anticipos reembolsables corresponden al adelanto de la cofinanciación FEDER por el Ministerio hasta que se produzca el libramiento de los fondos por parte del FEDER, que se realizará en formalización, aplicándose a la amortización del anticipo reembolsable.

Tercero: Ministerio de Economía y Competitividad

Fecha aprobación Consejo Social: 12/07/2016

Cuantía total recibida: 196.201,50
financiados en su totalidad con fondos FEDER

Cuantía pendiente a 31/12/2016: 196.201,50
financiados con fondos FEDER, por lo cual no son endeudamiento real.

Interés: 0%

Plazo de reembolso: 31/12/2023



F.9.1.o. COFINANCIACIÓN FEDER PLAN ESTATAL 2015 - RETOS

Descripción: Anticipo reembolsable correspondiente al adelanto del Ministerio de Economía y Competitividad de la parte financiada por fondos FEDER de las ayudas concedidas a la UC dentro de la convocatoria 2015 del Plan Estatal de Investigación Científica y Técnica y de Innovación 2013-2016 en el Programa Estatal de Investigación, Desarrollo e Innovación orientada a los **Retos** de la Sociedad, Modalidad 1: "Proyectos de I+D+i", conforme a la concesión recibida con fecha 6 de mayo de 2016 sobre la convocatoria del MINECO publicada en el BOE de 23 de junio de 2015.

Las convocatorias están cofinanciadas por fondos FEDER, y los anticipos reembolsables corresponden al adelanto de la cofinanciación FEDER por el Ministerio hasta que se produzca el libramiento de los fondos por parte del FEDER, que se realizará en formalización, aplicándose a la amortización del anticipo reembolsable.

Tercero: Ministerio de Economía y Competitividad

Fecha aprobación Consejo Social: 12/07/2016

Cuantía total recibida: 974.957,50
financiados en su totalidad con fondos FEDER

Cuantía pendiente a 31/12/2016: 974.957,50
financiados con fondos FEDER, por lo cual no son endeudamiento real.

Interés: 0%

Plazo de reembolso: 31/12/2023

F.9.1.p. COFINANCIACIÓN FEDER PLAN ESTATAL 2015 - RETOS COLABORACIÓN

Descripción: Anticipo reembolsable correspondiente al adelanto del Ministerio de Economía y Competitividad de la parte financiada por fondos FEDER de las ayudas concedidas a la UC dentro de la convocatoria 2015 del Plan Estatal de Investigación Científica y Técnica y de Innovación 2013-2016, en ayudas Retos-Colaboración del Programa Estatal de Investigación, Desarrollo e Innovación Orientada a los Retos de la sociedad, conforme a la concesión recibida con fecha 2 de diciembre de 2015 sobre la convocatoria del MINECO publicada en el BOE de 22 de enero de 2015.

Las convocatorias están cofinanciadas por fondos FEDER, y los anticipos reembolsables corresponden al adelanto de la cofinanciación FEDER por el Ministerio hasta que se produzca el libramiento de los fondos por parte del FEDER, que se realizará en formalización, aplicándose a la amortización del anticipo reembolsable.

- Año 2016:	108.443,50
- Año 2017	202.804,50
- Año 2018:	27.495,00

Tercero: Ministerio de Economía y Competitividad

Fecha aprobación Consejo Social: 17/02/2016

Cuantía total recibida: 108.443,50

financiados en su totalidad con fondos FEDER

Cuantía pendiente a 31/12/2016: 108.443,50

financiados con fondos FEDER, por lo cual no son endeudamiento real.

Interés: 0%

Plazo de reembolso:

Fecha de vencimiento	Cuota de amortización (euros)
01/02/2020	108.443,50
01/02/2021	202.804,50
01/02/2022	27.495,00

Ingresos pendientes de recibir según concesión:

- Año 2017	202.804,50
- Año 2018:	27.495,00



F.9.1.q. COFINANCIACIÓN FSE PLAN ESTATAL 2014 - EMPLEO JOVEN

Descripción: Anticipo reembolsable correspondiente al adelanto de la Ministerio de Economía y Competitividad de la parte financiada por el Fondo Social Europeo de las ayudas concedidas a la UC dentro de la convocatoria 2014 del Plan Estatal de Investigación Científica y Técnica y de Innovación 2013-2016, en ayudas para la promoción de empleo joven e implantación de la garantía juvenil en I+D+i en el Subprograma Estatal de Incorporación, conforme a la concesión recibida con fecha 23 de octubre de 2015 sobre la convocatoria del MINECO publicada en el BOE de 16 de enero de 2015.

Las convocatorias están cofinanciadas por fondos FSE, y los anticipos reembolsables corresponden al adelanto de la cofinanciación FSE por el Ministerio hasta que se produzca el libramiento de los fondos, que se realizará en formalización, aplicándose a la amortización del anticipo reembolsable.

- Año 2016:	215.600,00
- Año 2017	215.600,00

Tercero: Ministerio de Economía y Competitividad

Fecha aprobación Consejo Social: 26/01/2017

Cuantía total recibida (*): 215.600,00
financiados en su totalidad con fondos FEDER

Cuantía pendiente a 31/12/2016: 215.600,00
financiados con fondos del FSE, por lo cual no son endeudamiento real.

Interés: 0%

Plazo de reembolso:

Hasta dos años contados después del pago del saldo final del Programa Operativo previsto en el Artículo 77 del Reglamento (UE) nº 1303/2013 del Parlamento Europeo y del Consejo de 17 de diciembre de 2013.

Ingresos pendientes de recibir a 01/01/2017 según concesión:

- Año 2017	215.600,00
------------	------------

F.- MEMORIA

9.- Información sobre el endeudamiento

9.2.-Avales

AVALES BANCARIOS VIGENTES SOLICITADOS POR LA UNIVERSIDAD DE CANTABRIA

BANCO EMISOR	AVAL N°	FINALIDAD	FECHA EXPEDICIÓN	BENEFICIARIO	IMPORTE A 01/01/2016	IMPORTES EJERCICIO	IMPORTES CANCELADOS	SALDO A 31/12/2016
Caja Cantabria	709.482-9	Convocatoria Infraestructuras 2005	2-4-2007	Ministerio de Educación y Ciencia	154.953,62	0,00	0,00	154.953,62
Caja Cantabria	766.357-3	Proyecto Investigación "Metodología para el fomento de modos de transporte sostenible alternativos en campus universitarios"	11-12-2008	Ministerio de Fomento	13.304,69	0,00	0,00	13.304,69
Caja Cantabria	814.894-7	Convocatoria INNOCAMPUS	2-12-2010	Ministerio Economía y Competitividad	3.794.202,24	0,00	632.367,04	3.161.835,20
Caja Cantabria	832.491-0	Programa INNPLANTA	13-12-2011	Ministerio de Ciencia e Innovación	191.135,00	0,00	0,00	191.135,00
Liberbank	9800000011	Proyecto de Investigación "Servicio para el desarrollo de dispositivos MMiC Criogénicos de muy alta sensibilidad para aplicaciones de radioastronomía ciencias de la tierra y del espacio"	28-6-2013	Dirección Gnral. Del Instituto Geográfico	8.750,00	0,00	8.750,00	0,00
Liberbank	9800026196	Proyecto de Investigación "Estudio Técnico de movilidad para el Ayuntamiento de Santander"	7-3-2014	Ayuntamiento de Santander	2.819,15	0,00	0,00	2.819,15
Liberbank	Linea n° 9800026303 aval n° 77.637	Proyecto de Investigación "Control y seguimiento del biodeterioro y de las condiciones ambientales, del agua de infiltración y de las emisiones del gas radón de la Cueva de Altamira"	14-7-2015	Secretaría de Estado de Cultura. MECD	2.500,00	0,00	0,00	2.500,00
Liberbank	Linea n° 9800026303 aval n° 78.295	Elaboración del proyecto "Sistema de información en tiempo real de presencia de bicis en carretera: hacia una movilidad ciclista segura"	1-12-2015	Jefatura Central de Tráfico	42.130,00	0,00	0,00	42.130,00
Liberbank	Linea n° 9800026303 aval n° 79.135	Proyecto "Control y seguimiento del biodeterioro y de las condiciones ambientales del agua de infiltración y de las emisiones de gas radón de la cueva de Altamira"	8-6-2016	Sodercan	0,00	5.300,00	0,00	5.300,00
Liberbank	Linea n° 9800026303 aval n° 79.817	Servicios de consultoría y asistencia técnica para la revisión del plan de movilidad sostenible del municipio de Burgos	20-10-2016	Ayuntamiento de Burgos	0,00	4.959,00	0,00	4.959,00
Liberbank	Linea n° 9800026303 aval n° 80.059	Proyecto "Desarrollo de un sistema de control de tiempos de exposición al gas Radón"	1-12-2016	Sodercan	0,00	9.000,00	0,00	9.000,00
Liberbank	Linea n° 9800026303 aval n° 080.133	Programa "Fomento de la transferencia Tecnológica"	19-12-2016	Sodercan	0,00	11.250,00	0,00	11.250,00

F.- MEMORIA

10.- Existencias

SIN OPERACIONES REGISTRADAS EN ESTA OFICINA

F.- MEMORIA

11.- Gastos a distribuir en varios ejercicios

F. 11. Gastos a distribuir en varios ejercicios

Los gastos a distribuir en varios ejercicios se corresponden a los gastos por intereses diferidos como consecuencia del aplazamiento en el pago de la urbanización del Campus de Torrelavega y la adquisición del edificio para los estudios de Fisioterapia (Nota F.9).

Dichos gastos a distribuir se registraron inicialmente por el importe equivalente a la diferencia entre el valor de coste del edificio (por un total de 10.218 miles de euros, incluyendo el IVA no deducible incorporado como mayor valor del edificio), más el IVA deducible (por importe de 1.141 miles de euros), y el valor de reembolso de la deuda por importe total de 17.230 miles de euros. El importe inicial de gastos a distribuir ascendió en el ejercicio 2010 a 5.870 miles de euros, de los cuales 622 miles de euros se imputaron como gasto financiero del ejercicio 2011, 592 miles de euros se imputaron como gasto financiero del ejercicio 2012, 560 miles de euros se han imputado como gasto financiero del ejercicio 2013, 526 se han imputado como gasto financiero del 2014, 490 miles de euros se han imputado como gasto financiero del ejercicio 2015, y 453 miles de euros se han imputado como gasto financiero del ejercicio 2016.

F.- MEMORIA

12.- Deudores

F.12. Deudores

a) Deudores presupuestarios

El desglose de este epígrafe, por año de generación de la deuda pendiente, al 31 de diciembre de 2016 es el siguiente:

Año	Euros
2008	35.332
2009	159.500
2010	36.800
2011	54.655
2012	65.128
2013	14.074
2014	25.474
2015	276.350
2016	6.600.962
Total	7.268.275

La Universidad considera de dudoso cobro la totalidad del importe de deudores presupuestarios correspondiente a ejercicios cerrados, por lo que tiene registrada una provisión al efecto por importe total de 667.313 euros, habiéndose dotado un importe de 87.402 euros durante el ejercicio 2016, con cargo al epígrafe “Variación de provisiones y pérdidas de créditos incobrables” de la cuenta del resultado económico-patrimonial adjunta.

El importe de la provisión registrada, asimismo, se deduce del remanente de tesorería, tal y como establece la normativa presupuestaria aplicable.

Asimismo, durante el ejercicio la Universidad ha considerado como pérdida definitiva el importe pendiente de cobro correspondiente a deudores no provisionados, por importe total de 278 miles de euros, aproximadamente, con cargo al epígrafe “Gastos y pérdidas de otros ejercicios” de la cuenta del resultado económico-patrimonial correspondiente al ejercicio 2016 adjunta.

El desglose de los principales deudores presupuestarios de ejercicio corriente a 31 de diciembre de 2016 es el siguiente:

Denominación	Euros
Gobierno de Cantabria	1.894.000
Ministerio de Educación, Cultura y Deporte	2.405.096
Alumnos por matrículas pendientes de pago	678.197
Servicio Cántabro de Empleo	300.752
Fundación Leonardo Torres Quevedo	330.991
Fundació Privada Escoles Universitaries Gimbernat	97.934
Gobierno Vasco	83.128
Servicio Cántabro de Salud	71.667
Otros deudores	739.197
Total	6.600.962

b) Deudores no presupuestarios

El saldo de deudores no presupuestarios a 31 de diciembre de 2016 corresponde en su práctica totalidad a saldos deudores por IVA.

A continuación se detalla el movimiento del estado de deudores no presupuestarios durante el ejercicio 2016 (en euros):

Concepto	31.12.2015	Cargos	Cobros	31.12.2016
Pagos duplicados o excesivos	-	4.460	3.474	985
Hacienda Pública deudora por IVA	-	1.066.064	1.066.064	-
Deudores IVA repercutido	216.908	1.233.297	963.051	270.247
Otros anticipos concedidos	-	180	-	180
Total	216.908	2.304.001	2.032.589	271.412

F.- MEMORIA

13.- Fondos propios

F.13 FONDOS PROPIOS

Los movimientos habidos en las cuentas de Fondos Propios durante el ejercicio 2016 son los siguientes (en euros):

	A 31.12.2015	Aplicación Resultado 2015	Resultado del ejercicio 2016	Aplicado directamente a Patrimonio Neto	A 31.12.2016
100 Patrimonio	140.353.345,61			0,00	140.353.345,61
120-121 Resultado de ejercicios anteriores	-8.909.005,30	-6.748.300,93			-15.657.306,23
129 Resultado del ejercicio	-6.748.300,93	6.748.300,93	-7.175.822,84		-7.175.822,84
PATRIMONIO NETO	124.696.039,38	0,00	-7.175.822,84	0,00	117.520.216,54

F.- MEMORIA

14.- Provisiones para riesgos y gastos

F.14. Provisiones para riesgos y gastos

Cuenta del PGCP 140 Provisión por jubilación del personal, Saldo 1.964.550

El detalle de los importes reconocidos en el balance de situación al 31 de diciembre de 2016 por obligaciones por premios e incentivos a la jubilación, por posible revisión del IVA de la Investigación Básica, así como los correspondientes cargos en la cuenta del resultado económico-patrimonial del ejercicio 2016, es el siguiente (en euros):

	Premio de jubilación personal laboral (activo)	Plan de jubilación voluntario (jubilado)	Total
Saldo al 31.12.2015	975.772	1.240.535	2.216.307
Ajuste a 01-01-2016	57.188	112.265	169.452
Ajuste a 31-12-2016	62.818	(484.028)	(421.209)
Saldo al 31.12.2016	1.095.778	868.772	1.964.550

Estos ajustes se han realizado en base al Informe Actuarial recibido sobre los “Premios de jubilación del personal laboral” y sobre el “Plan de jubilación voluntario”.

Cuenta del PGCP 142 Provisión para responsabilidades, Saldo 698.719

En 2016 se ha ajustado la provisión para cubrir el riesgo de una posible revisión del IVA de la Investigación Básica, añadiendo los datos del 2016 y restando los datos de 2012, resultando un exceso de provisión por importe de 154.804 euros. Queda una provisión de **392.809** euros

A 31 de diciembre de 2016 se procede a provisionar el importe de **305.910** euros para posibles insolvencias de la FLTQ “Fundación Leonardo Torres Quevedo” en la devolución de las Ayudas recibidas para Parques Científicos y Tecnológicos 2002-2003.

Se ha anulado por exceso de provisión el importe pendiente de 48.591 euros de la provisión por posibles responsabilidades en la construcción de la nueva residencia universitaria. En 2015 ya se anuló un exceso de provisión por importe de 627.660 euros en base a la sentencia favorable notificada el 21-9-2015, en 2016 se ha anulado el importe de 48.591 euros que quedaba pendiente.

Cuenta del PGCP 2922 Provisión del inmovilizado material: Saldo 1.177.636

A 31 de diciembre de 2016 se ha efectuado una provisión por depreciación del inmovilizado material, por importe de **1.177.636 euros**, como consecuencia del deterioro de la Construcción de la nueva Residencia Universitaria.

F.- MEMORIA

15.- Acreedores

F. 15 Acreedores

Acreedores presupuestarios

La totalidad de los acreedores presupuestarios (921 miles de euros) son obligaciones del ejercicio presupuestario 2016, en su mayoría por suministros recibidos en el último mes del ejercicio, así como la cuota patronal de diciembre, siendo ésta el importe más significativo, ascendiendo a 879 miles de euros.

Acreedores no presupuestarios

A continuación se detalla el movimiento del estado de obligaciones a pagar no presupuestarias durante el ejercicio 2016 (en euros):

Concepto	31.12.2015	Abonos	Pagos	31.12.2016
I.R.P.F.	1.926.780	14.492.975	(14.478.534)	1.941.221
Seguridad Social, acreedora	173.223	2.154.176	(2.149.067)	178.331
MUFACE	48.730	337.463	(339.623)	46.570
Retención por derechos pasivos	102.811	710.831	(715.735)	97.907
Acreedores IVA soportado	5.270	596.525	(601.795)	0
Ingresos anticipados	35.162	203.000	(6.966,26)	231.196
Ingresos anticipados Programas RRHH Inv.	0	232.873	0	232.873
Anticipo IVA Edificio Fisioterapia	510.905	0	(56.767)	454.138
Otros	92.299	1.561.563	(1.550.251)	103.612
Total	2.895.181	20.289.406	(19.898.738)	3.285.848

F.- MEMORIA

16.- Referencia al cumplimiento del equilibrio
y sostenibilidad financieros

F.16 REFERENCIA AL CUMPLIMIENTO DEL EQUILIBRIO Y SOSTENIBILIDAD FINANCIEROS

El artículo 81.2 de la Ley Orgánica 6/2001, de 21 de diciembre, de Universidades, señala:

“El presupuesto será público, único y equilibrado, y comprenderá la totalidad de sus ingresos y gastos. Para garantizar un mejor cumplimiento de la Ley Orgánica de Estabilidad Presupuestaria y Sostenibilidad Financiera, las universidades deberán cumplir con las obligaciones siguientes:

- a) Aprobarán un límite máximo de gasto de carácter anual que no podrá rebasarse.*
- b) Los presupuestos y sus liquidaciones harán una referencia expresa al cumplimiento del equilibrio y sostenibilidad financieros”*

a) Límite de gasto anual en el artículo 3 de las Bases de Ejecución del Presupuesto UC 2016.

- Máximo autorizado por el presupuesto del año 2016, aprobado por acuerdo del Consejo Social de 18 de diciembre de 2015.

○ Créditos Iniciales:	105.974.462
○ Estimación Remanente afectado:	20.000.000
○ Estimación Créditos generados por ingresos:	4.000.000
○ Estimación Remanente no afectado incorporable	4.000.000
○ <u>Estimación Remanente no afectado genérico</u>	<u>2.000.000</u>
○ Total:	135.974.462
○ Obligaciones reconocidas:	104.935.578
- No se ha rebasado el límite de gasto autorizado en el presupuesto 2016.

b) Referencia al cumplimiento del equilibrio y sostenibilidad financieros.

Las Universidades a los efectos de la LOEPSF forman parte del Sector Administraciones Públicas, subsector Comunidades Autónomas (artículo 2.1.b de la L.O. 2/2012). Las Universidades consolidan sus cuentas con la Comunidad Autónoma. Por tanto el cumplimiento o no del objetivo del déficit corresponde a la Comunidad Autónoma.

El Gobierno ha fijado un déficit para el año 2016 del 0,7% del PIB. La Comunidad Autónoma de Cantabria no ha fijado a la Universidad de Cantabria ningún déficit máximo.

c) Cálculo del déficit (-) o la capacidad de financiación (+) de la UC según criterios de Contabilidad Nacional (SEC95):

+ Ingresos no financieros (Derechos Reconocidos Netos Capítulos 1-7)	101.951.576
- Gastos no financieros (Obligaciones Reconocidas Netas Capítulos 1-7)	<u>104.385.741</u>
= Capacidad de Financiación Ejercicio 2016 Universidad de Cantabria	-2.434.165 (*)

(*) Pendiente de realizar los ajustes que se establecen en el SEC 2010, que corresponde realizar al Ministerio de Hacienda y Función Pública y a la Intervención General de la Comunidad Autónoma de Cantabria.

d) Cumplimiento del periodo medio de pago de acuerdo con la Ley Orgánica 9/2013 de 20 de diciembre, de control de la deuda comercial en el sector público.

Periodo máximo de pago: 60 días desde la entrada de la factura en el registro (30 días para reconocer la obligación y 30 para pagar desde que se reconoce).

PERIODO MEDIO PAGO 2016	Enero	Febrero	Marzo	Abril	Mayo	Junio	Julio	Agosto	Sptbre	Octb	Nvbr	Dcbr
PMP Entidad Mensual	-	26	35	34	31	30	42	33	40	44	29	28
PMP Pagos últimos 12meses	-	34	34	36	36	35	36	37	36	39	38	37

F.- MEMORIA

17.- Depósitos bancarios incluidos en la Tesorería

F.17 Depósitos bancarios incluidos en la Tesorería

Los depósitos a plazo fijo en el Banco de Santander por un importe total de 4.000.000 que figuraban a 31/12/2015 en las cuentas anuales 2015, tal y como se detallaba en el apartado dedicado a la Situación de Cuentas Corrientes de la Información Complementaria, fueron cancelados en el ejercicio 2016. La UC no cuenta a 31/12/2016 con depósitos bancarios en su tesorería.