UNIVERSIDAD DE CANTABRIA

CUENTAS ANUALES

EJERCICIO 2022

Diligencia: Para hacer constar que todas las operaciones registradas en el sistema de información contable de la UNIVERSIDAD DE CANTABRIA con imputación al ejercicio de 2022, han sido fielmente reflejadas en las cuentas anuales correspondientes a dicho ejercicio.

En Santander, a fecha de firma electrónica

EL JEFE DEL SERVICIO FINANCIERO Y PRESUPUESTARIO,

SANTOS PEREZ JOSE LUIS - DNI 20197672S

Firmado digitalmente por SANTOS PEREZ JOSE LUIS - DNI 20197672S
Fecha: 2023.05.26 13:23:34 +02'00'

José Luis Santos Pérez.

EL JEFE DEL SERVICIO DE CONTABILIDAD

DIEZ GARCIA DIEGO - DNI 72041089Y

Firmado digitalmente por DIEZ GARCIA DIEGO - DNI 72041089Y
Fecha: 2023.05.26 13:54:43 +02'00'

Diego Díez García

Don Enrique Alonso Díaz, Gerente de la Universidad de Cantabria, formula las cuentas anuales de la U.C. correspondientes al ejercicio de 2022, de acuerdo con lo que se establece en el Plan General de Contabilidad Pública para Cantabria, aprobado por la Orden HAC/47/2019, de 26 de diciembre de 2019, de la Consejería de Economía y Hacienda del Gobierno de Cantabria, y la Ley de Cantabria 14/2006, de 24 de octubre, de Finanzas de Cantabria, que se componen de 346 páginas numeradas correlativamente.

En Santander, a fecha de firma electrónica

EL GERENTE,

ALONSO DIAZ ENRIQUE - DNI 13892414T

Firmado digitalmente por ALONSO DIAZ ENRIQUE - DNI 13892414T
Fecha: 2023.05.26 13:47:52 +02'00'

Fdo. Enrique Alonso Díaz

Don Ángel Pazos Carro, Rector de la Universidad de Cantabria, ratifica las cuentas anuales de la U.C. correspondientes al ejercicio de 2022.

En Santander, a fecha de firma electrónica

EL RECTOR,

32618701D ANGEL PAZOS (R: Q3918001C)

Firmado digitalmente por 32618701D ANGEL PAZOS (R: Q3918001C)
Fecha: 2023.05.29 09:00:11 +02'00'

Fdo. Ángel Pazos Carro

Presupuestos del ejercicio 2022

El presupuesto anual de la Universidad correspondiente al ejercicio 2022 fue aprobado por el Consejo de Gobierno el 20 de diciembre de 2021 y por el Consejo Social el 22 de diciembre de 2021. Dicho presupuesto constituye la valoración económica de todos los ingresos y gastos derivados de las inversiones y actividades a desarrollar en un año concreto. Tiene carácter público y ha de presentarse necesariamente equilibrado.

La liquidación del presupuesto se encuentra pendiente de aprobación por el Consejo de Gobierno y el Consejo Social.

Las cifras correspondientes a ingresos y gastos se establecen sobre la base de estimaciones razonadas. Los ingresos tienen carácter estimativo y los gastos, carácter limitativo o de autorización general. En consecuencia, estos últimos no pueden rebasarse más que a través de la aprobación de un expediente de modificación presupuestaria tramitado con arreglo a las normas y limitaciones establecidas en la normativa vigente.

Adicionalmente, durante el ejercicio 2022 la Universidad ha efectuado diversas modificaciones y transferencias presupuestarias las cuales, según establecen los estatutos, han sido aprobadas por los órganos de gobierno competentes en cada caso.

Los remanentes no afectados de la liquidación del presupuesto de cada año, considerándose como tales la parte del remanente o superávit total de dicho año no comprometida a fines concretos para su gasto, podrán formar parte del presupuesto de ingresos del ejercicio siguiente:

- En el caso de remanente no afectado incorporable según la normativa vigente, la incorporación al presupuesto se destinará a la generación de gasto de las aplicaciones a las que según normativa interna de la Universidad debe ser destinado. El importe del remanente no afectado incorporable según la normativa vigente asciende a 31 de diciembre de 2022 a 0,3 millones de euros.
- En el caso de remanente genérico de libre disposición el Consejo Social podrá aplicarlo a la generación de gastos que considere procedente. Dichos remanentes genéricos de libre disposición presentan al 31 de diciembre de 2022 un superávit de 4,9 millones de euros (4,2 millones de euros en 2021).

Por otra parte, se considerarán remanentes afectados los créditos destinados a inversiones, proyectos de investigación u otras actividades financiados con ingresos específicos que quedarán como saldos a disposición de las unidades funcionales a las que fueron inicialmente asignados. El importe de los remanentes afectados al 31 de diciembre de 2022 asciende, aproximadamente, a 38,9 millones de euros.

A continuación se acompañan los siguientes certificados de aprobación del mismo:

- Consejo Social
- Consejo de Gobierno de la Universidad de Cantabria

UNIVERSIDAD DE CANTABRIA

Consejo Social

Certificado 43/21

DON JOSÉ IGNACIO SOLAR CAYÓN, SECRETARIO DEL CONSEJO SOCIAL DE LA UNIVERSIDAD DE CANTABRIA,

CERTIFICA: Que el Consejo Social de la Universidad de Cantabria, en su sesión ordinaria del día 22 de diciembre de 2021, acordó:

Aprobar el Presupuesto de la Universidad de Cantabria y sus bases de ejecución para el año 2022, según la documentación aportada como anexo.

Y para que así conste, expido la presente certificación que lleva visto bueno del Excmo. Sr. Presidente del Consejo Social y sello del mismo, en Santander a veintidós de diciembre de dos mil veintiuno.

Visto Bueno

EL PRESIDENTE,

CONSEJO SOCIAL DE LA UNIVERSIDAD DE CANTABRIA

Fdo: José Luis Zárate Bengoechea

EJECUTESE

EL RECTOR

UNIVERSIDAD DE CANTABRIA RECTORADO

Ángel Pazos Carro

Enviado a: S. Gral, DGUIT, 0.2, 0.6, 0.11

Pabellón de Gobierno
Avda. Los Castros, s/n.
39005 Santander

Esta es una copia auténtica imprimible de un documento administrativo electrónico archivado por la Universidad de Cantabria, según el artículo 27.3 c) de la Ley 39 / 2015, de 1 de octubre.
Universidad de Cantabria
Validez del documento:
COPIA ELECTRÓNICA IMPRIMIBLE

Certificado nº 209/21

SILVIA TAMAYO HAYA, SECRETARIA GENERAL DE LA UNIVERSIDAD DE CANTABRIA,

C E R T I F I C O: Que el Consejo de Gobierno de la Universidad de Cantabria, en su sesión ordinaria del día 20 de diciembre de 2021, acordó:

Aprobar las directrices del Presupuesto y proponer al Consejo Social la aprobación del Presupuesto UC, sus bases de ejecución para el año 2022, y del Presupuesto de la Fundación Leonardo Torres Quevedo, según la documentación aportada en el anexo de la convocatoria de esta sesión del Consejo de Gobierno.

Y para que conste, expido la presente certificación que lleva el Visto Bueno del Sr. Rector Magnífico de la Universidad, en Santander, a veinte de diciembre de dos mil veintiuno.

Vº Bº
EL RECTOR,

Ángel Pazos Carro

* Este certificado se emite con anterioridad a la aprobación del acta.

Enviado a: Consejo Social

Firmas
ANGEL PAZOS CARRO 21/12/2021 11:54:03
SILVIA TAMAYO HAYA (SECRETARIA GENERAL) 20/12/2021 16:02:23

La autenticidad de este documento puede ser contrastada a través de la siguiente dirección: https://sede.unican.es/valida/

ÍNDICE

PÁGINAS

A. BALANCE DE SITUACIÓN 1

B. CUENTA DEL RESULTADO ECONÓMICO PATRIMONIAL 4

C. ESTADO DE CAMBIOS EN EL PATRIMONIO NETO 9

D. ESTADO DE FLUJOS DE EFECTIVO 16

E. ESTADO DE LIQUIDACIÓN DEL PRESUPUESTO

E.I. Liquidación del Presupuesto de Gastos 20

E.II. Liquidación del Presupuesto de Ingresos 43

E.III. Resultado Presupuestario 57

F. MEMORIA

F.1. Organización y actividad 60

1.1. Actividad 61

1.2. Normativa aplicable 64

1.3. Estructura organizativa básica 66

1.4. Organigrama 69

1.5. Personal 72

1.6. Conciliación del Capítulo 1 con el subgrupo 64 de la Contabilidad Financiera 74

1.7. Consideración fiscal de la entidad 76

F.2. Gestión indirecta de servicios públicos, convenios y otras formas de colaboración 78

F.3. Bases de presentación de las cuentas 90

F.4. Normas de reconocimiento y valoración 93

F.5. Inmovilizado material 103

F.6. Inversiones inmobiliarias 109

F.7. Inmovilizado intangible 111

F.8. Arrendamientos financieros y otras operaciones de naturaleza similar 113

F.9. Activos financieros 115

F.10. Pasivos financieros 119

10.1. Pasivos financieros a largo y corto plazo 120
10.2. Avales 149

F.11. Coberturas contables 151

F.12. Activos construidos o adquiridos para otras entidades y otras existencias 153

F.13. Moneda extranjera 155

F.14. Transferencias, subvenciones y otros ingresos y gastos 157

14.1. Transferencias y subvenciones concedidas
a) Transferencias y subvenciones de capital concedidas 158
b) Transferencias y subvenciones corrientes concedidas 160
14.2. Transferencias y subvenciones recibidas
a) Transferencias y subvenciones de capital recibidas 162
b) Transferencias y subvenciones corrientes recibidas 177

F.15. Provisiones y contingencias 186

F.16. Información sobre medio ambiente 189

F.17. Activos en estado de venta 192

F.18. Presentación por actividades de la cuenta del resultado económico patrimonial 194

F.19. Operaciones por administración de recursos por cuenta de otros entes públicos 196

F.20. Operaciones no presupuestarias de tesorería 198

20.1. Estado de deudores no presupuestarios 199
20.2. Estado de acreedores no presupuestarios 201
20.3. Estado de partidas pendientes de aplicación 204

F.21. Contratación administrativa. Procedimientos de adjudicación 206

F.22. Valores recibidos en depósito 210

F.23. Información presupuestaria 212

23.1. Presupuesto corriente 213

1. Presupuesto de gastos 214
   a. Modificaciones de crédito 215
   b. Remanentes de crédito 233
   c. Ejecución de proyectos de inversión 241
2. Presupuesto de ingresos 243
   a. Proceso de gestión 244
      - Derechos anulados 245
      - Derechos cancelados 255
      - Recaudación neta 257
   b. Devoluciones de ingresos 267

23.2. Presupuestos cerrados 278

1. Presupuesto de gastos. Obligaciones de presupuestos cerrados 279

2. Presupuesto de ingresos. Derechos a cobrar de presupuestos cerrados 282

   a. Derechos pendientes de cobro totales 283
   b. Derechos anulados 314
   c. Derechos cancelados 319

3. Variación de resultados presupuestarios de ejercicios anteriores 321

23.3. Compromisos de gasto con cargo a presupuestos de ejercicios posteriores 323

23.4. Gastos con financiación afectada 325

23.5. Remanente de Tesorería 327

23.6. Derechos presupuestarios pendientes de cobro según su grado de exigibilidad 331

23.7. Acreedores por operaciones devengadas 333

F.24. Indicadores financieros, patrimoniales y presupuestarios 335

F.25. Información sobre el coste de las actividades 338

F.26. Indicadores de gestión 340

F.27. Referencia al cumplimiento del equilibrio y sostenibilidad financieros 342

F.28. Hechos posteriores al cierre 345

A.- BALANCE

UNIVERSIDAD DE CANTABRIA

BALANCE

EJERCICIO 2022 **FECHA 31/12/2022**

Nº CTAS	ACTIVO	NOTAS EN MEMORIA	EJ. 2022	EJ. 2021	Nº CTAS	PATRIMONIO NETO Y PASIVO	NOTAS EN MEMORIA	EJ. 2022	EJ. 2021
	A) Activo no corriente		**122.692.408,41**			**A) Patrimonio neto**		**111.248.114,01**	
	II. Inmovilizado material		122.670.237,91		100	**I. Patrimonio aportado**		140.353.345,61	
210, (2810), (2910), (2990)	1. Terrenos		34.832.485,41			**II. Patrimonio generado**		-30.243.374,22	
211, (2811), (2911), (2991)	2. Construcciones		80.503.946,89		120	2. Resultados de ejercicio anteriores		-30.329.161,30	
214, 215, 216, 217, 218, 219, (2814), (2815), (2816), (2817), (2818), (2819), (2914), (2915), (2916), (2917), (2918), (2919), (2999)	5. Otro inmovilizado material		7.333.805,61		129	3. Resultados de ejercicio		85.787,08	
	V. Inversiones financieras a largo plazo		22.170,50		130, 131, 132, 137	**IV. Otros incrementos patrimoniales pendientes de imputación a resultados**		1.138.142,62	
250, (259), (296)	1. Inversiones financieras en patrimonio		22.170,50			**B) Pasivo no corriente**		**18.130.311,13**	
	B) Activo corriente		**50.275.554,52**		14	**I. Provisiones a largo plazo**		1.521.425,39	
	III. Deudores y otras cuentas a cobrar		26.119.283,93			**II. Deudas a largo plazo**		16.608.885,74	
4300, 4310, 435, 436, 4430, (4900)	1. Deudores por operaciones de gestión		25.132.768,70		171, 172, 173, 174, 178, 180, 185	4. Otras deudas		16.608.885,74	
4301, 4311, 440, 441, 442, 4431, 445, 446, 447, 449, (4901), 550, 555, 5580, 5581, 5584, 5585	2. Otras cuentas a cobrar		91.504,31			**C) Pasivo corriente**		**43.589.537,79**	
47	3. Administraciones públicas		895.010,92			**II. Deudas a corto plazo**		29.417.273,24	
	V. Inversiones financieras a corto plazo		27.226,16		4003, 4013, 521, 522, 523, 524, 528, 560, 561	4. Otras deudas		29.417.273,24	
4303, 4313, 4433, (4903), 541, 542, 544, 546, 547, (597), (598)	2. Créditos y valores representativos de deuda		27.012,86			**IV. Acreedores y otras cuentas a pagar**		5.787.905,83	
545, 548, 565, 566	4. Otras inversiones financieras		213,30		4000, 4010, 405, 406	1. Acreedores por operaciones de gestión		1.431.144,55	
	VII. Efectivo y otros activos liquidos equivalentes		24.129.044,43		4001, 4011, 41, 550, 554, 5586, 559	2. Otras cuentas a pagar		1.668.088,98	
556, 570, 571, 572, 573, 575, 576	2. Tesorería		24.129.044,43		47	3. Administraciones públicas		2.688.672,30	
					485, 568	**V. Ajustes por periodificación**		8.384.358,72	
	TOTAL GENERAL (A+B)...		**172.967.962,93**	**0,00**		**TOTAL GENERAL (A+B+C)...**		**172.967.962,93**	**0,00**

UNIVERSIDAD DE CANTABRIA

BALANCE

EJERCICIO 2021 FECHA 31/12/2021

Nº CUENTAS	ACTIVO	EJ. 2.021	EJ. 2.020	Nº CUENTAS	PASIVO	EJ. 2.021	EJ. 2.020
	A) INMOVILIZADO	**124.646.485,69**	**126.112.597,74**		**A) FONDOS PROPIOS**	**110.154.404,02**	**108.672.546,86**
	I. Inversiones Destinadas al uso general	0,00	0,00		**I. Patrimonio**	140.353.345,61	140.353.345,61
200	1. Terrenos y bienes naturales	0,00	0,00	100	1. Patrimonio	140.353.345,61	140.353.345,61
201	2. Infraestructuras y bienes destinados al uso general	0,00	0,00	101	2. Patrimonio recibido en adscripción	0,00	0,00
202	3. Bienes comunales	0,00	0,00	103	3. Patrimonio recibido por cesión	0,00	0,00
208	4. Bienes del patrimonio histórico, artístico y cultural	0,00	0,00	(107)	4. Patrimonio entregado en adscripción	0,00	0,00
	II. Inmovilizaciones inmateriales	0,00	0,00	(108)	5. Patrimonio entregado por cesión	0,00	0,00
210	1. Gastos de investigación y desarrollo	0,00	0,00	(109)	6. Patrimonio entregado para uso general	0,00	0,00
212	2. Propiedad industrial	0,00	0,00	11	**II. Reservas**	0,00	0,00
215	3. Aplicaciones informáticas	0,00	0,00		**III. Resultado de ejercicio anteriores**	-31.680.798,75	-30.101.602,73
216	4. Propiedad Intelectual	0,00	0,00	120	1. Resultados positivos de ejercicios anteriores	37.254.757,84	37.254.757,84
217	5. Derechos sobre bienes en régimen de arrendamiento financiera	0,00	0,00	(121)	2. Resultados negativos de ejercicios anteriores	-68.935.556,59	-67.356.360,57
219	6. Otro inmovilizado inmaterial	0,00	0,00	129	**IV. Resultados del ejercicio**	1.481.857,16	-1.579.196,02
(291), (2922)	7. Provisiones	0,00	0,00	14	**B) PROVISIONES PARA RIESGOS Y GASTOS**	**1.954.419,67**	**2.009.250,25**
(281)	8. Amortizaciones	0,00	0,00		**C) ACREEDORES A LARGO PLAZO**	**8.706.943,32**	**12.137.843,37**
	III. Inmovilizaciones materiales	124.624.315,19	126.090.427,24		**I. Emisiones de obligaciones y otros valores negociables**	0,00	0,00
220, 221	1. Terrenos y construcciones	178.679.930,91	176.874.073,96	150	1. Obligaciones y bonos	0,00	0,00
222, 223	2. Instalaciones técnicas y maquinaria	65.513.206,79	64.234.572,10	155	2. Deudas representadas en otros valores negociables	0,00	0,00
224, 226	3. Utillaje y mobiliario	23.170.593,26	23.117.676,78	156	3. Intereses de obligaciones y otros valores	0,00	0,00
227, 228, 229	4. Otro inmovilizado	61.554.903,36	59.977.099,46	158, 159	4. Deudas en moneda extranjera	0,00	0,00
(292), (2922)	5. Provisiones	-1.177.635,70	-1.177.635,70		**II. Otras deudas a largo plazo**	8.706.943,32	12.137.843,37
(282)	6. Amortizaciones	-203.116.683,43	-196.935.359,36	170, 176	1. Deudas con entidades de crédito	0,00	0,00
23	**IV. Inversiones gestionadas**	0,00	0,00	171, 173, 177	2. Otras deudas	8.706.943,32	12.137.843,37
	V. Inversiones financieras permanentes	22.170,50	22.170,50	178, 179	3. Deudas en moneda extranjera	0,00	0,00
250, 251, 256	1. Cartera de valores a largo plazo	188.216,50	188.216,50	180, 185	4. Fianzas y depósitos recibidos a largo plazo	0,00	0,00
252, 253, 257	2. Otras inversiones y créditos a largo plazo	0,00	0,00	259	**III. Desembolsos pendientes sobre acciones no exigidas**	0,00	0,00
260, 265	3. Fianzas y depósitos constituidos a largo plazo	0,00	0,00		**D) ACREEDORES A CORTO PLAZO**	**45.074.114,77**	**39.377.919,10**
(297), (298)	4. Provisiones	-166.046,00	-166.046,00		**I. Emisiones de obligaciones y otros valores negociables**	0,00	0,00
27	**B) GASTOS A DISTRIBUIR EN VARIOS EJERCICIOS**	**360.000,00**	**589.000,00**	500	1. Obligaciones y bonos a corto plazo	0,00	0,00
	C) ACTIVO CIRCULANTE	**40.883.396,09**	**35.495.961,84**	505	2. Deudas representadas en otros valores negociables	0,00	0,00
	I. Existencias	0,00	0,00	506	3. Intereses de obligaciones y otros valores	0,00	0,00
	II. Deudores	25.030.968,39	23.139.166,26	508, 509	4. Deudas en moneda extranjera	0,00	0,00
43	1. Deudores presupuestarios	25.218.441,73	23.419.424,36		**II. Deudas con entidades de crédito**	0,00	0,00
44	2. Deudores no presupuestarios	154.312,28	197.613,98	520	1. Préstamos y otras deudas	0,00	0,00
45	3. Deudores por administración de recursos por cuenta de otros entes públicos	0,00	0,00	526	2. Deudas por intereses	0,00	0,00
470, 471, 472	4. Administraciones públicas	631.156,02	395.542,28		**III. Acreedores**	15.192.702,06	14.132.288,96
550, 555, 558	5. Otros deudores	0,00	0,00	40	1. Acreedores presupuestarios	1.193.885,55	1.717.621,88
(490)	6. Provisiones	-972.941,64	-873.414,36	41	2. Acreedores no presupuestarios	1.616.449,06	2.144.026,92
	III. Inversiones financieras temporales	24.245,60	26.330,00	45	3. Acreedores por administración de recursos por cuenta de otros entes públicos	0,00	0,00
540, 541, 546, (549)	1. Cartera de valores a corto plazo	0,00	0,00	475, 476, 477	4. Administraciones públicas	2.433.064,53	2.455.781,86
542, 543, 544, 545, 547, 548	2. Otras inversiones y créditos a corto plazo	24.032,30	26.330,00	521, 523, 527, 528, 529, 550, 554, 559	5. Otros acreedores	9.940.592,17	7.806.087,30
565, 566	3. Fianzas y depósitos constituidos a corto plazo	213,30	0,00	560, 561	6. Fianzas y depósitos recibidos a corto plazo	8.710,75	8.771,00
(597), (598)	4. Provisiones	0,00	0,00	485, 585	**IV. Ajustes por periodificación**	29.881.412,71	25.245.630,14
57	**IV. Tesorería**	15.828.182,10	12.330.465,58		**E) PROVISIONES PARA RIESGOS Y GASTOS A CORTO PLAZO**	**0,00**	**0,00**
480, 580	**V. Ajustes por periodificación**	0,00	0,00	491	**I. Provisión para la devolución de ingresos**	0,00	0,00
	Total General (A+B+C)..	**165.889.881,78**	**162.197.559,58**		**Total General (A+B+C+D+E)...**	**165.889.881,78**	**162.197.559,58**

B.- CUENTA DEL RESULTADO ECONÓMICO- PATRIMONIAL

UNIVERSIDAD DE CANTABRIA

CUENTA DEL RESULTADO ECONÓMICO-PATRIMONIAL

EJERCICIO 2022 FECHA 31/12/2022

Nº CTAS		NOTAS EN MEMORIA	EJ2022	EJ. 2021
	1. Ingresos tributarios y cotizaciones sociales		830.540,12	
740, 742	b) Tasas		830.540,12	
	2. Transferencias y subvenciones recibidas		100.359.757,05	
	a) Del ejercicio		100.271.124,36	
751	a.1) subvenciones recibidas para financiar gastos del ejercicio		14.666.896,05	
750	a.2) transferencias		85.604.228,31	
7530	b) Imputación de subvenciones para el inmovilizado no financiero.		88.632,69	
	3. Ventas netas y prestaciones de servicios		12.935.578,23	
741, 705	b) Prestación de servicios		12.935.578,23	
776, 777	**6. Otros ingresos de gestión ordinaria**		2.921.103,52	
795	**7. Excesos de provisiones**		541.371,22	
	A) TOTAL INGRESOS DE GESTIÓN ORDINARIA (1+2+3+4+5+6+7)		117.588.350,14	
	8. Gastos de personal		-91.337.162,34	
(640), (641)	a) Sueldos, salarios y asimilados		-77.747.885,13	
(642), (643), (644), (645)	b) Cargas sociales		-13.589.277,21	
(65)	**9. Transferencias y subvenciones concedidas.**		-2.211.845,05	

UNIVERSIDAD DE CANTABRIA

CUENTA DEL RESULTADO ECONÓMICO-PATRIMONIAL

EJERCICIO 2022 FECHA 31/12/2022

Nº CTAS		NOTAS EN MEMORIA	EJ2022	EJ. 2021
	11. Otros gastos de gestión ordinaria		-17.137.564,25	
(62)	a) Suministros y servicios exteriores		-17.136.400,02	
(63)	b) Tributos		-1.164,23	
(68)	**12. Amortización del inmovilizado**		-7.016.133,08	
	B) TOTAL GASTOS DE GESTIÓN ORDINARIA (8+9+10+11+12)		-117.702.704,72	
	I Resultado (Ahorro o desahorro) de la gestión ordinaria (A+B)		-114.354,58	
	13. Deterioro de valor y resultados por enajenación del inmovilizado no financiero y activos en estado de venta		-11.283,12	
770, 771, 772, 774, (670), (671), (672), (674)	b) Bajas y enajenaciones		-11.283,12	
	14. Otras partidas no ordinarias		209.032,55	
773, 778	a) Ingresos		209.032,55	
	II Resultado de las operaciones no financieras (I+13+14)		83.394,85	
	16. Gastos financieros		-228.118,88	
(660), (661), (662), (669), 76451, (66451)	b) Otros		-228.118,88	
	20. Deterioro de valor, bajas y enajenaciones de activos y pasivos financieros		230.511,11	

UNIVERSIDAD DE CANTABRIA

CUENTA DEL RESULTADO ECONÓMICO-PATRIMONIAL

EJERCICIO 2022 FECHA 31/12/2022

Nº CTAS		NOTAS EN MEMORIA	EJ2022	EJ. 2021
765, 7966, 7971, (665), (6671), (6962), (6966), (6971)	b) Otros		230.511,11	
	III Resultado de las operaciones financieras (15+16+17+18+19+20)		2.392,23	
	IV Resultado (Ahorro o desahorro) neto del ejercicio (II+III)		85.787,08	
	± Ajustes en la cuenta del resultado del ejercicio anterior		0,00	
	Resultado del Ejercicio anterior ajustado		85.787,08	

UNIVERSIDAD DE CANTABRIA

CUENTA DEL RESULTADO ECONÓMICO-PATRIMONIAL

EJERCICIO 2021 FECHA 31/12/2021

Nº CUENTAS	DEBE	EJ. 2.021	EJ. 2.020	Nº CUENTAS	HABER	EJ. 2.021	EJ. 2.020
	A) GASTOS	**111.618.535,53**	**108.442.019,37**		**B) INGRESOS**	**113.100.392,69**	**106.862.823,35**
	1. Gastos de funcionamiento de los servicios y prestaciones sociales	**109.853.021,43**	**107.048.345,12**		**1. Prestación de servicios**	**13.160.617,19**	**14.339.617,57**
	a) Gastos de personal:	87.414.094,71	85.842.009,84	740	a) Tasas por prestación de servicios o realización de actividades	874.137,61	856.740,17
640, 641	a.1) Sueldos, salarios y asimilados	74.512.635,67	73.365.177,87	741	b) Precios públicos por prestación de servicios o realización de actividades	12.286.479,58	13.482.877,40
642, 643, 644	a.2) Cargas sociales	12.901.459,04	12.476.831,97	742	c) Precios públicos por utilización privativa o aprovechamiento especial del dominio público	0,00	0,00
645	b) Prestaciones sociales	0,00	0,00		**2. Otros ingresos de gestión ordinaria**	**2.792.013,10**	**2.496.904,96**
68	c) Dotaciones para amortizaciones de inmovilizado	6.958.267,12	6.778.493,62	773	a) Reintegros	131.380,78	137.359,32
	d) Variación de provisiones de tráfico	99.527,28	128.848,43	78	b) Trabajos realizados por la entidad	0,00	0,00
675, 694, (794)	d.1) Variación de provisiones y pérdidas de créditos incobrables	99.527,28	128.848,43		c) Otros ingresos de gestión	2.660.632,32	2.359.545,64
691, (791)	d.2) Variación de provisión para devoluciones de ingresos	0,00	0,00	775, 776, 777	c.1) Ingresos accesorios y otros de gestión corriente	2.568.697,32	2.288.014,64
	e) Otros gastos de gestión	15.105.297,54	13.970.317,17	790	c.2) Exceso de provisiones de riesgos y gastos	91.935,00	71.531,00
62	e.1) Servicios exteriores	15.085.366,10	13.966.418,08	760	d) Ingresos de participaciones en capital	0,00	0,00
63	e.2) Tributos	19.931,44	3.899,09	761, 762	e) Ingresos de otros valores negociales y de créditos del activo inmovilizado	0,00	0,00
676	e.3) Otros gastos de gestión corriente	0,00	0,00		f) Otros intereses e ingresos similares	0,00	0,00
	f) Gastos financieros y asimilables	275.834,78	328.676,06	763, 765, 769	f.1) Otros intereses	0,00	0,00
661, 662, 663, 665, 669	f.1) Por deudas	275.834,78	328.676,06	766	f.2) Beneficios en inversiones financieras	0,00	0,00
666, 667	f.2) Pérdidas de inversiones financieras	0,00	0,00	768	g) Diferencias positivas de cambio	0,00	0,00
696, 698, 699, (796), (798), (799), 697, (797)	g) Variación de las provisiones de inversiones financieras	0,00	0,00		**3. Transferencias y subvenciones**	**97.143.508,11**	**90.023.168,48**
668	h) Diferencias negativas de cambio	0,00	0,00	750	a) Transferencias corrientes	79.710.499,37	76.576.394,76
	2. Transferencias y subvenciones	**1.674.792,49**	**1.326.682,53**	751	b) Subvenciones corrientes	0,00	0,00
650	a) Transferencias corrientes	0,00	0,00	755	c) Transferencias de capital	17.433.008,74	13.446.773,72
651	b) Subvenciones corrientes	1.452.989,55	973.348,20	756	d) Subvenciones de capital	0,00	0,00
655	c) Transferencias de capital	0,00	0,00		**4. Ganancias e Ingresos extraordinarios**	**4.254,29**	**3.132,34**
656	d) Subvenciones de capital	221.802,94	353.334,33	770, 771	a) Beneficios procedentes del inmovilizado	1.085,70	0,00
	3. Pérdidas y gastos extraordinarios	**90.721,61**	**66.991,72**	774	b) Beneficios por operaciones de endeudamiento	0,00	0,00
670, 671	a) Pérdidas procedentes de inmovilizado	5.374,51	5.479,56	778	c) Ingresos extraordinarios	3.168,59	3.132,34
674	b) Pérdidas por operaciones de endeudamiento	0,00	0,00	779	d) Ingresos y beneficios de otros ejercicios	0,00	0,00
678	c) Gastos extraordinarios	37.104,42	30.632,00				
679	d) Gastos y Pérdidas de otros ejercicios	48.242,68	30.880,16				
692, (792)	e) Variación de provisión de inmovilizado no financiero	0,00	0,00				
	AHORRO	**1.481.857,16**	**0,00**		**DESAHORRO**	**0,00**	**1.579.196,02**

C.- ESTADO DE CAMBIOS EN EL PATRIMONIO NETO

UNIVERSIDAD DE CANTABRIA - EJERCICIO 2022

1. ESTADO TOTAL DE CAMBIOS EN EL PATRIMONIO NETO

	NOTAS EN MEMORIA	I. Patrimonio aportado	II. Patrimonio generado	III. Ajustes por cambios de valor	IV. Otros incrementos patrimoniales	TOTAL
A) PATRIMONIO NETO AL FINAL DEL EJERCICIO 2021		140.353.345,61	-30.198.941,59	0,00	0,00	110.154.404,02
B) AJUSTES POR CAMBIOS DE CRITERIOS CONTABLES Y CORRECCIÓN DE ERRORES		0,00	-130.219,71	0,00	0,00	-130.219,71
C) PATRIMONIO NETO INICIAL AJUSTADO DEL EJERCICIO 2022 (A+B)		140.353.345,61	-30.329.161,30	0,00	0,00	110.024.184,31
D) VARIACIONES DEL PATRIMONIO NETO EJERCICIO 2022		0,00	85.787,08	0,00	1.138.142,62	1.223.929,70
1. Ingresos y Gastos reconocidos en el ejercicio		0,00	85.787,08	0,00	0,00	
2. Operaciones con la entidad o entidades propietarias		0,00	0,00	0,00	0,00	
3. Otras variaciones del patrimonio neto		0,00	0,00	0,00	1.138.142,62	
E) FINAL NETO AL FINAL DEL EJERCICIO 2022 (C+D)		140.353.345,61	-30.243.374,22	0,00	1.138.142,62	111.248.114,01

UNIVERSIDAD DE CANTABRIA - EJERCICIO 2021

1. ESTADO TOTAL DE CAMBIOS EN EL PATRIMONIO NETO

	NOTAS EN MEMORIA	I. Patrimonio aportado	II. Patrimonio generado	III. Ajustes por cambios de valor	IV. Otros incrementos patrimoniales	TOTAL
A) PATRIMONIO NETO AL FINAL DEL EJERCICIO 2020		140.353.345,61	-31.680.798,75	0,00	0,00	108.672.546,86
B) AJUSTES POR CAMBIOS DE CRITERIOS CONTABLES Y CORRECCIÓN DE ERRORES		0,00	0,00	0,00	0,00	0,00
C) PATRIMONIO NETO INICIAL AJUSTADO DEL EJERCICIO 2021 (A+B)		140.353.345,61	-31.680.798,75	0,00	0,00	108.672.546,86
D) VARIACIONES DEL PATRIMONIO NETO EJERCICIO 2021		0,00	1.481.857,16	0,00	0,00	1.481.857,16
1. Ingresos y Gastos reconocidos en el ejercicio		0,00	1.481.857,16	0,00	0,00	
2. Operaciones con la entidad o entidades propietarias		0,00	0,00	0,00	0,00	
3. Otras variaciones del patrimonio neto		0,00	0,00	0,00	0,00	
E) FINAL NETO AL FINAL DEL EJERCICIO 2021 (C+D)		140.353.345,61	-30.198.941,59	0,00	0,00	110.154.404,02

UNIVERSIDAD DE CANTABRIA - EJERCICIO 2022

2. ESTADO DE INGRESOS Y GASTOS RECONOCIDOS

Nº CTAS.		NOTAS EN MEMORIA	EJ. 2022	EJ. 2021
129	**I. Resultado económico patrimonial**		**85.787,08**	**1.481.857,16**
	II. Ingresos y gastos reconocidos directamente a patrimonio neto:		**15.893.671,36**	**0,00**
	1. Inmovilizado no financiero		0,00	0,00
	1.1. Ingresos		0,00	0,00
	1.2. Gastos		0,00	0,00
	2. Activos y pasivos financieros		0,00	0,00
	2.1. Ingresos		0,00	0,00
	2.2. Gastos		0,00	0,00
	3. Coberturas contables		0,00	0,00
	3.1. Ingresos		0,00	0,00
	3.2. Gastos		0,00	0,00
	4. Otros incrementos patrimoniales		15.893.671,36	0,00
	5. Total (1+2+3+4)		15.893.671,36	**0,00**
	III. Transferencias a la cuenta del resultado económico patrimonial o al valor inicial de la partida cubierta:		**-14.755.528,74**	**0,00**
	1. Inmovilizado no financiero		0,00	0,00
	2. Activos y pasivos financieros		0,00	0,00
	3. Coberturas contables		0,00	0,00
	3.1 Importes transferidos a la cuenta del resultado económico patrimonial		0,00	0,00
	3.2 Importes transferidos al valor inicial de la partida cubierta		0,00	0,00
	4. Otros incrementos patrimoniales		-14.755.528,74	0,00
	Total (1+2+3+4)		-14.755.528,74	**0,00**
	IV. TOTAL ingresos y gastos reconocidos (I+II+III)		**1.223.929,70**	**1.481.857,16**

UNIVERSIDAD DE CANTABRIA - EJERCICIO 2021

2. ESTADO DE INGRESOS Y GASTOS RECONOCIDOS

Nº CTAS.		NOTAS EN MEMORIA	EJ. 2021	EJ. 2020
129	**I. Resultado económico patrimonial**		1.481.857,16	-1.579.196,02
	II. Ingresos y gastos reconocidos directamente a patrimonio neto:		0,00	0,00
	1. Inmovilizado no financiero		0,00	0,00
	1.1. Ingresos		0,00	0,00
	1.2. Gastos		0,00	0,00
	2. Activos y pasivos financieros		0,00	0,00
	2.1. Ingresos		0,00	0,00
	2.2. Gastos		0,00	0,00
	3. Coberturas contables		0,00	0,00
	3.1. Ingresos		0,00	0,00
	3.2. Gastos		0,00	0,00
	4. Otros incrementos patrimoniales		0,00	0,00
	5. Total (1+2+3+4)		0,00	0,00
	III. Transferencias a la cuenta del resultado económico patrimonial o al valor inicial de la partida cubierta:		0,00	0,00
	1. Inmovilizado no financiero		0,00	0,00
	2. Activos y pasivos financieros		0,00	0,00
	3. Coberturas contables		0,00	0,00
	3.1 Importes transferidos a la cuenta del resultado económico patrimonial		0,00	0,00
	3.2 Importes transferidos al valor inicial de la partida cubierta		0,00	0,00
	4. Otros incrementos patrimoniales		0,00	0,00
	Total (1+2+3+4)		0,00	0,00
	IV. TOTAL ingresos y gastos reconocidos (I+II+III)		**1.481.857,16**	**-1.579.196,02**

UNIVERSIDAD DE CANTABRIA - EJERCICIO 2022

3. ESTADO DE OPERACIONES CON LA ENTIDAD O ENTIDADES PROPIETARIAS

(En los Ejercicios 2022 y 2021 no consta ninguna operación de las recogidas en este estado con la entidad o entidades propietarias)

a) OPERACIONES PATRIMONIALES CON LA ENTIDAD O ENTIDADES PROPIETARIAS

	NOTAS EN MEMORIA	EJ. 2022	EJ. 2021
1. Aportación patrimonial dineraria		0,00	
2. Aportación de bienes y derechos		0,00	
3. Asunción y condonación de pasivos financieros		0,00	
4. Otras aportaciones de la entidad o entidades propietarias		0,00	
5. (-) Devolución de bienes y derechos		0,00	
6. (-) Otras devoluciones a la entidad o entidades propietarias		0,00	
TOTAL		0,00	

b) OTRAS OPERACIONES CON LA ENTIDAD O ENTIDADES PROPIETARIAS

	NOTAS EN MEMORIA	EJ. 2022	EJ. 2021
1. Ingresos y gastos reconocidos directamente en la cuenta del resultado económico patrimonial		0,00	
2. Ingresos y gastos reconocidos directamente en el patrimonio neto		0,00	
TOTAL		0,00	

UNIVERSIDAD DE CANTABRIA - EJERCICIO 2021

3. ESTADO DE OPERACIONES CON LA ENTIDAD O ENTIDADES PROPIETARIAS

(En los Ejercicios 2021 y 2020 no consta ninguna operación de las recogidas en este estado con la entidad o entidades propietarias)

a) OPERACIONES PATRIMONIALES CON LA ENTIDAD O ENTIDADES PROPIETARIAS

	NOTAS EN MEMORIA	EJ. 2021	EJ. 2020
1. Aportación patrimonial dineraria		0,00	0,00
2. Aportación de bienes y derechos		0,00	0,00
3. Asunción y condonación de pasivos financieros		0,00	0,00
4. Otras aportaciones de la entidad o entidades propietarias		0,00	0,00
5. (-) Devolución de bienes y derechos		0,00	0,00
6. (-) Otras devoluciones a la entidad o entidades propietarias		0,00	0,00
TOTAL		0,00	0,00

b) OTRAS OPERACIONES CON LA ENTIDAD O ENTIDADES PROPIETARIAS

	NOTAS EN MEMORIA	EJ. 2021	EJ. 2020
1. Ingresos y gastos reconocidos directamente en la cuenta del resultado económico patrimonial		0,00	0,00
2. Ingresos y gastos reconocidos directamente en el patrimonio neto		0,00	0,00
TOTAL		0,00	0,00

D.- ESTADO DE FLUJOS DE EFECTIVO

ESTADO DE FLUJOS DE EFECTIVO

I. FLUJOS DE EFECTIVO DE LAS ACTIVIDADES DE GESTIÓN	EJ.2022	EJ.2021
A) Cobros:	**150.268.112,11**	
1. Ingresos tributarios y cotizaciones sociales	0,00	
2. Transferencias y subvenciones recibidas	104.407.766,26	
3. Ventas netas y prestaciones de servicios	17.354.669,03	
4. Gestión de recursos recaudados por cuenta de otros entes	0,00	
5. Intereses y dividendos cobrados	0,00	
6. Otros cobros	28.505.676,82	
B) Pagos:	**119.788.727,36**	
7. Gastos de Personal	77.921.748,57	
8. Transferencias y subvenciones concedidas	2.210.616,45	
9. Aprovisionamientos	11.260.463,92	
10. Otros gastos de gestión	339.795,82	
11. Gestión de recursos recaudados por cuenta de otros entes	0,00	
12. Intereses pagados	51.118,88	
13. Otros pagos	28.004.983,72	
Flujos netos de efectivo por actividades de gestión (+A-B)	**30.479.384,75**	
II. FLUJOS DE EFECTIVO DE LAS ACTIVIDADES DE INVERSIÓN	0,00	
C) Cobros:	**36.521,44**	
1. Venta de inversiones reales	0,00	
2. Venta de activos financieros	0,00	
3. Otros cobros de las actividades de inversión	36.521,44	
D) Pagos:	**23.024.537,69**	
4. Compra de inversiones reales	22.985.035,69	
5. Compra de activos financieros	0	
6. Otros pagos de las actividades de inversión	39.502,00	
Flujos netos de efectivo por actividades de inversión (+C-D)	**-22.988.016,25**	
III. FLUJOS DE EFECTIVO DE LAS ACTIVIDADES DE FINANCIACIÓN	0,00	
E) Aumentos en el patrimonio:	**0,00**	
1. Aportaciones de la entidad o entidades propietarias	0,00	
F) Pagos a la entidad o entidades propietarias	**0,00**	
2. Devolución de aportaciones y reparto de resultados a la entidad o entidades propietarias	0,00	
G) Cobros por emisión de pasivos financieros:	**1.183.311,26**	
3. Obligaciones y otros valores negociables	0,00	
4. Préstamos recibidos	0,00	
5. Otras deudas	1.183.311,26	
H) Pagos por reembolso de pasivos financieros:	**373.817,43**	
6. Obligaciones y otros valores negociables	0,00	
7. Préstamos recibidos	0,00	
8. Otras deudas	373.817,43	
Flujos netos de efectivo por actividades de financiación (+E-F+G-H)	**809.493,83**	
IV. FLUJOS DE EFECTIVO PENDIENTES DE CLASIFICACIÓN	0,00	
I) Cobros pendientes de aplicación	**0,00**	
J) Pagos pendientes de aplicación	**0,00**	
Flujos netos de efectivo pendientes de clasificación (+I-J)	**0,00**	
V. EFECTO DE LAS VARIACIONES DE LOS TIPOS DE CAMBIO	**0,00**	
VI. INCREMENTO/DISMINUCIÓN NETA DEL EFECTIVO Y ACTIVOS LÍQUIDOS EQUIVALENTES AL EFECTIVO (I+II+III+IV+V)	**8.300.862,33**	
Efectivo y activos líquidos equivalentes al efectivo al inicio del ejercicio	15.828.182,10	
Efectivo y activos líquidos equivalentes al efectivo al final del ejercicio	24.129.044,43	

ESTADO DE FLUJOS DE EFECTIVO

I. FLUJOS DE EFECTIVO DE LAS ACTIVIDADES DE GESTIÓN	EJ.2021	EJ.2020
A) Cobros:	**142.295.069,59**	**135.963.423,49**
1. Ingresos tributarios y cotizaciones sociales	0,00	0,00
2. Transferencias y subvenciones recibidas	98.951.873,00	94.230.903,18
3. Ventas netas y prestaciones de servicios	16.322.581,02	15.144.520,94
4. Gestión de recursos recaudados por cuenta de otros entes	0,00	0,00
5. Intereses y dividendos cobrados	0,00	0,00
6. Otros cobros	27.020.615,57	26.587.999,37
B) Pagos:	**115.596.680,50**	**112.810.854,77**
7. Gastos de Personal	75.090.742,16	74.351.503,43
8. Transferencias y subvenciones concedidas	1.674.826,90	1.328.376,88
9. Aprovisionamientos	11.275.315,88	10.506.187,70
10. Otros gastos de gestión	277.748,11	258.263,02
11. Gestión de recursos recaudados por cuenta de otros entes	0,00	0,00
12. Intereses pagados	46.834,78	49.676,06
13. Otros pagos	27.231.212,67	26.316.847,68
Flujos netos de efectivo por actividades de gestión (+A-B)	**26.698.389,09**	**23.152.568,72**
II. FLUJOS DE EFECTIVO DE LAS ACTIVIDADES DE INVERSIÓN	0,00	0,00
C) Cobros:	**32.261,70**	**45.319,94**
1. Venta de inversiones reales	0,00	0,00
2. Venta de activos financieros	0,00	0,00
3. Otros cobros de las actividades de inversión	32.261,70	45.319,94
D) Pagos:	**23.050.635,08**	**20.470.505,36**
4. Compra de inversiones reales	23.017.913,08	20.430.759,36
5. Compra de activos financieros	0	0
6. Otros pagos de las actividades de inversión	32.722,00	39.746,00
Flujos netos de efectivo por actividades de inversión (+C-D)	**-23.018.373,38**	**-20.425.185,42**
III. FLUJOS DE EFECTIVO DE LAS ACTIVIDADES DE FINANCIACIÓN	0,00	0,00
E) Aumentos en el patrimonio:	**0,00**	**0,00**
1. Aportaciones de la entidad o entidades propietarias	0,00	0,00
F) Pagos a la entidad o entidades propietarias	**0,00**	**0,00**
2. Devolución de aportaciones y reparto de resultados a la entidad o entidades propietarias	0,00	0,00
G) Cobros por emisión de pasivos financieros:	**187.195,16**	**451.183,24**
3. Obligaciones y otros valores negociables	0,00	0,00
4. Préstamos recibidos	0,00	0,00
5. Otras deudas	187.195,16	451.183,24
H) Pagos por reembolso de pasivos financieros:	**369.494,35**	**365.221,25**
6. Obligaciones y otros valores negociables	0,00	0,00
7. Préstamos recibidos	0,00	0,00
8. Otras deudas	369.494,35	365.221,25
Flujos netos de efectivo por actividades de financiación (+E-F+G-H)	**-182.299,19**	**85.961,99**
IV. FLUJOS DE EFECTIVO PENDIENTES DE CLASIFICACIÓN	0,00	0,00
I) Cobros pendientes de aplicación	**0,00**	**0,00**
J) Pagos pendientes de aplicación	**0,00**	**0,00**
Flujos netos de efectivo pendientes de clasificación (+I-J)	**0,00**	**0,00**
V. EFECTO DE LAS VARIACIONES DE LOS TIPOS DE CAMBIO	**0,00**	**0,00**
VI. INCREMENTO/DISMINUCIÓN NETA DEL EFECTIVO Y ACTIVOS LÍQUIDOS EQUIVALENTES AL EFECTIVO (I+II+III+IV+V)	**3.497.716,52**	**2.813.345,29**
Efectivo y activos líquidos equivalentes al efectivo al inicio del ejercicio	12.330.465,58	9.517.120,29
Efectivo y activos líquidos equivalentes al efectivo al final del ejercicio	15.828.182,10	12.330.465,58

E.- ESTADO DE LIQUIDACIÓN DEL PRESUPUESTO

E.I.- LIQUIDACIÓN DEL PRESUPUESTO DE GASTOS

UNIVERSIDAD DE CANTABRIA

ESTADO DE LIQUIDACIÓN DEL PRESUPUESTO

LIQUIDACIÓN DEL PRESUPUESTO DE GASTOS DEL EJERCICIO 2022

Clasificación Orgánica: UNIVERSIDAD DE CANTABRIA

Clasificación Funcional:

Partida Presupuestaria	Descripción	Créditos Presupuestarios			Gastos Compromet. (4)	Obligac. Reconoc. Netas (5)	Pagos (6)	Obligac. Pdtes. de Pago a 31 de Diciembre (7=5-6)	Remanentes de Crédito (8=3-5)
		Iniciales (1)	Modificac. (2)	Definitivos (3=2+1)					
110	RETRIB.BASICAS Y OTRAS REMUNERACIONES	114.000,00	0,00	114.000,00	112.842,01	112.842,01	112.842,01	0,00	1.157,99
12000	FUNCIONARIOS DOCENTES.	13.050.764,00	0,00	13.050.764,00	12.953.328,43	12.953.328,43	12.953.328,43	0,00	97.435,57
12001	FUNCIONARIOS P.A.S.	6.525.618,00	14.041,34	6.539.659,34	6.637.094,91	6.637.094,91	6.637.094,91	0,00	-97.435,57
12100	FUNCIONARIOS DOCENTES	14.304.040,00	0,00	14.304.040,00	14.017.352,33	14.017.352,33	14.017.352,33	0,00	286.687,67
12101	FUNCIONARIOS P.A.S.	6.224.291,00	0,00	6.224.291,00	6.397.351,47	6.397.351,47	6.397.351,47	0,00	-173.060,47
13000	RETRIBUCIONES BÁSICAS PDI	11.563.005,00	19.956,12	11.582.961,12	11.582.698,23	11.582.698,23	11.582.698,23	0,00	262,89
13001	RETRIBUCIONES BASICAS PAS	5.844.813,00	94.182,36	5.938.995,36	5.938.995,36	5.938.995,36	5.938.995,36	0,00	0,00
13100	RETRIB.COMPLEMENTARIAS PDI	901.307,00	0,00	901.307,00	868.853,33	868.853,33	868.853,33	0,00	32.453,67
13101	RETRIB.COMPLEMENTARIAS PAS	780.137,00	96.213,03	876.350,03	876.350,03	876.350,03	876.350,03	0,00	0,00
13110	COMPLEMENTO AUTONOMICO ART 55 LOU	1.000.000,00	133.827,64	1.133.827,64	1.166.281,31	1.166.281,31	1.166.281,31	0,00	-32.453,67
13201	PERSONAL VARIO	225.000,00	0,00	225.000,00	206.629,01	206.629,01	206.629,01	0,00	18.370,99
15000	PRODUCTIVIDAD INVESTIGADORA SEXENIOS	2.581.387,00	0,00	2.581.387,00	2.543.836,57	2.543.836,57	2.543.836,57	0,00	37.550,43
15001	PRODUCTIVIDAD COMPLEMENTOS ART 69 LOU	2.851.761,00	0,00	2.851.761,00	2.781.999,61	2.781.999,61	2.781.999,61	0,00	69.761,39
15002	PRODUCTIVIDAD PLAZAS VINCULADAS	580.740,00	0,00	580.740,00	572.612,90	572.612,90	572.612,90	0,00	8.127,10
15003	FONDOS ADICIONALES 2018, 2019, 2020	151.024,00	0,00	151.024,00	153.169,15	153.169,15	153.169,15	0,00	-2.145,15
15010	PRODUCTIVIDAD PAS FUNCIONARIO	160.000,00	0,00	160.000,00	69.930,79	69.930,79	69.930,79	0,00	90.069,21
16000	SEGURIDAD SOCIAL	10.275.874,00	291.287,52	10.567.161,52	10.821.825,30	10.821.825,30	9.909.443,38	912.381,92	-254.663,78
16201	FONDO DE ACCION SOCIAL	85.000,00	117.029,99	202.029,99	203.170,28	203.170,28	203.170,28	0,00	-1.140,29
16206	SEGURO COLECTIVO DE VIDA Y ACCIDENTES PARA EL PERSONAL DE LA UC	63.000,00	0,00	63.000,00	60.920,42	60.920,42	60.920,42	0,00	2.079,58

UNIVERSIDAD DE CANTABRIA

ESTADO DE LIQUIDACIÓN DEL PRESUPUESTO

LIQUIDACIÓN DEL PRESUPUESTO DE GASTOS DEL EJERCICIO 2022

Partida Presupuestaria	Descripción	Créditos Presupuestarios			Gastos Compromet. (4)	Obligac. Reconoc. Netas (5)	Pagos (6)	Obligac. Pdtes. de Pago a 31 de Diciembre (7=5-6)	Remanentes de Crédito (8=3-5)
		Iniciales (1)	Modificac. (2)	Definitivos (3=2+1)					
202	ARRENDAMIENTO EDIFICIOS Y OTRAS CONSTRUCCIONES	18.000,00	0,00	18.000,00	16.982,78	16.982,78	16.982,78	0,00	1.017,22
211	RED DE COMUNICACIONES	45.000,00	0,00	45.000,00	34.539,07	34.539,07	10.286,74	24.252,33	10.460,93
21200	MANTENIMIENTO INTEGRAL	1.139.000,00	15.852,22	1.154.852,22	1.086.356,47	1.086.356,47	987.718,06	98.638,41	68.495,75
21213	REPARACION Y CONSERVACION. JARDINERIA	125.000,00	0,00	125.000,00	120.201,98	120.201,98	120.201,98	0,00	4.798,02
21299	OTROS TRABAJOS DE REPARACION Y MANTENIMINETO	63.200,00	-1.327,87	61.872,13	24.556,73	24.556,73	14.978,75	9.577,98	37.315,40
21311	INSTALACIONES ELECTRICAS	0,00	-3.213,46	-3.213,46	353,93	353,93	353,93	0,00	-3.567,39
21313	INSTALACIONES DE SEGURIDAD E INCENDIOS	115.000,00	0,00	115.000,00	87.382,55	87.382,55	84.197,50	3.185,05	27.617,45
21315	REPARACION Y CONSERVACION ASCENSORES	55.000,00	0,00	55.000,00	43.667,46	43.667,46	36.606,51	7.060,95	11.332,54
21399	OTROS TRABAJOS DE REPARACION DE MAQUINARIA E INSTA.	121.125,00	-7.666,15	113.458,85	82.773,50	82.773,50	59.816,40	22.957,10	30.685,35
214	REPARACION MATERIAL DE TRANSPORTE	4.000,00	0,00	4.000,00	3.754,53	3.754,53	3.754,53	0,00	245,47
215	REPARACION MOBILIARIO Y ENSERES	5.450,00	-485,72	4.964,28	7.914,23	7.914,23	7.914,23	0,00	-2.949,95
21610	MANTENIMIENTO APLICACIONES PROPIAS	304.500,00	0,00	304.500,00	250.894,83	250.894,83	250.894,83	0,00	53.605,17
21611	MANTENIMIENTO DE EQUIPOS	34.400,00	0,00	34.400,00	20.084,79	20.084,79	20.084,79	0,00	14.315,21
21699	OTROS GASTOS DE REPARACION Y MANTENIMIENTO	4.650,00	0,00	4.650,00	1.471,23	1.471,23	1.471,23	0,00	3.178,77
217	SERVICIOS DE REPROGRAFIA	104.000,00	-8.355,73	95.644,27	0,00	0,00	0,00	0,00	95.644,27
21700	CANON, ALQUILERES, MANTENIMIENTOS, ETC	0,00	0,00	0,00	24.245,33	24.245,33	24.245,33	0,00	-24.245,33
21701	MATERIAL DE REPROGRAFIA PAPEL, TONER, CARPETAS, ETC.	0,00	0,00	0,00	17.182,08	17.182,08	17.182,08	0,00	-17.182,08

UNIVERSIDAD DE CANTABRIA

ESTADO DE LIQUIDACIÓN DEL PRESUPUESTO

LIQUIDACIÓN DEL PRESUPUESTO DE GASTOS DEL EJERCICIO 2022

Partida Presupuestaria	Descripción	Créditos Presupuestarios			Gastos Compromet. (4)	Obligac. Reconoc. Netas (5)	Pagos (6)	Obligac. Pdtes. de Pago a 31 de Diciembre (7=5-6)	Remanentes de Crédito (8=3-5)
		Iniciales (1)	Modificac. (2)	Definitivos (3=2+1)					
21799	OTROS GASTOS DE REPROGRAFIA	0,00	0,00	0,00	7.441,81	7.441,81	7.441,81	0,00	-7.441,81
22000	ORDINARIO NO INVENTARIABLE	141.264,00	-14.782,17	126.481,83	117.051,61	117.051,61	117.051,61	0,00	9.430,22
22001	PRENSA, REVISTAS, LIBROS	11.220,00	0,00	11.220,00	10.955,37	10.955,37	10.955,37	0,00	264,63
22002	MATERIAL INF. NO INVENTARIABLE	184.400,00	-11.763,07	172.636,93	154.334,35	154.334,35	130.842,73	23.491,62	18.302,58
22100	ENERGIA ELECTRICA	1.450.000,00	132.518,34	1.582.518,34	1.087.829,09	1.087.829,09	996.237,36	91.591,73	494.689,25
22101	AGUA Y BASURA	105.000,00	0,00	105.000,00	82.869,58	82.869,58	76.353,01	6.516,57	22.130,42
22102	GAS	470.000,00	60.000,00	530.000,00	566.863,74	566.863,74	517.942,01	48.921,73	-36.863,74
22103	COMBUSTIBLES	5.800,00	0,00	5.800,00	4.159,87	4.159,87	4.159,87	0,00	1.640,13
22104	VESTUARIO	5.000,00	0,00	5.000,00	461,20	461,20	461,20	0,00	4.538,80
22107	TITULOS	64.000,00	0,00	64.000,00	49.947,61	49.947,61	49.947,61	0,00	14.052,39
22142	MATERIAL E INSTRUMENTAL DE LABORATORIO Y EXPERIMENTACION	33.158,00	-9.210,14	23.947,86	11.208,29	11.208,29	11.208,29	0,00	12.739,57
22143	PRODUCTOS FARMACEUTICOS Y MATERIAL SANITARIO	3.500,00	0,00	3.500,00	2.022,89	2.022,89	2.022,89	0,00	1.477,11
22164	INSTALACION SOFTWARE Y LICENCIAS	400.000,00	52.049,30	452.049,30	398.000,83	398.000,83	384.138,34	13.862,49	54.048,47
22184	MANTENIMIENTO ANIMALES SEEA	26.300,00	0,00	26.300,00	23.330,60	23.330,60	23.330,60	0,00	2.969,40
22199	OTROS SUMINISTROS	64.508,00	10.000,00	74.508,00	51.548,49	51.548,49	46.080,22	5.468,27	22.959,51
22200	COMUNICACIONES TELEFONICAS	481.505,00	0,00	481.505,00	412.102,73	412.102,73	412.102,73	0,00	69.402,27
22201	COMUNICACIONES POSTALES	35.192,00	0,00	35.192,00	25.426,62	25.426,62	25.426,62	0,00	9.765,38
22202	COMUNICACIONES DE DATOS	3.990,00	0,00	3.990,00	22.944,60	22.944,60	22.944,60	0,00	-18.954,60
223	TRANSPORTES	6.305,00	0,00	6.305,00	8.530,02	8.530,02	8.530,02	0,00	-2.225,02
224	PRIMAS DE SEGUROS	28.500,00	0,00	28.500,00	21.051,92	21.051,92	21.051,92	0,00	7.448,08
225	TRIBUTOS	5.000,00	0,00	5.000,00	1.164,23	1.164,23	1.164,23	0,00	3.835,77
22600	GASTOS PROCESOS ELECTORALES	3.000,00	1.960,00	4.960,00	2.028,69	2.028,69	2.028,69	0,00	2.931,31

UNIVERSIDAD DE CANTABRIA

ESTADO DE LIQUIDACIÓN DEL PRESUPUESTO

LIQUIDACIÓN DEL PRESUPUESTO DE GASTOS DEL EJERCICIO 2022

Partida Presupuestaria	Descripción	Créditos Presupuestarios			Gastos Compromet. (4)	Obligac. Reconoc. Netas (5)	Pagos (6)	Obligac. Pdtes. de Pago a 31 de Diciembre (7=5-6)	Remanentes de Crédito (8=3-5)
		Iniciales (1)	Modificac. (2)	Definitivos (3=2+1)					
22601	ATENCIONES PROTOCOLARIAS Y REPRESENTATIVAS	18.600,00	-5.160,00	13.440,00	3.925,88	3.925,88	3.925,88	0,00	9.514,12
22602	PUBLICIDAD Y PROPAGANDA	87.900,00	37.220,81	125.120,81	120.091,12	120.091,12	88.957,82	31.133,30	5.029,69
22603	GASTOS JURIDICOS Y CONTENCIOSOS	50.000,00	0,00	50.000,00	31.139,78	31.139,78	31.139,78	0,00	18.860,22
22604	SEGUROS DE VIDA O ACCIDENTE	60.000,00	0,00	60.000,00	43.364,22	43.364,22	43.364,22	0,00	16.635,78
22605	REUNIONES Y CONFERENCIAS ORGANIZADAS POR LA UC	85.850,00	15.007,51	100.857,51	64.843,62	64.843,62	53.865,29	10.978,33	36.013,89
22606	REUNIONES Y CONFERENCIAS AJENAS A LA UC	14.540,00	0,00	14.540,00	12.751,07	12.751,07	12.751,07	0,00	1.788,93
22607	AULAS, TALLERES Y OTRAS ACTIV.	155.500,00	-17.017,35	138.482,65	113.646,55	113.646,55	113.646,55	0,00	24.836,10
22609	OTROS GASTOS DIVERSOS	558.512,00	-178.531,72	379.980,28	157.065,33	157.065,33	151.650,58	5.414,75	222.914,95
22611	SALA DE EXPOSICIONES	23.218,00	-5.466,67	17.751,33	18.433,57	18.433,57	18.433,57	0,00	-682,24
22613	AREA DE IGUALDAD Y POLITICA SOCIAL	23.218,00	-8.634,15	14.583,85	5.932,93	5.932,93	5.932,93	0,00	8.650,92
22631	FONDOS ASIGNADOS A ALUMNOS DE CENTROS	48.011,00	4.825,12	52.836,12	33.457,25	33.457,25	33.427,25	30,00	19.378,87
22641	CUOTAS DE ORGANISMOS	83.240,00	-1.271,38	81.968,62	81.839,05	81.839,05	77.839,05	4.000,00	129,57
22644	PROGRAMA SENIOR	9.325,00	959,83	10.284,83	7.375,11	7.375,11	7.375,11	0,00	2.909,72
22645	PLAN CAPACITACION LINGUISTICA INGLES	45.000,00	0,00	45.000,00	25.671,16	25.671,16	25.671,16	0,00	19.328,84
22646	CAMPUS	0,00	5.424,14	5.424,14	6.607,00	6.607,00	6.607,00	0,00	-1.182,86
22650	50 ANIVERSARIO DE LA UC	10.000,00	50.000,00	60.000,00	14.148,23	14.148,23	14.148,23	0,00	45.851,77
22660	SOUCAN	11.990,00	-7.657,14	4.332,86	4.128,27	4.128,27	4.128,27	0,00	204,59
22661	PATRIMONIO CULTURAL	20.000,00	-14.850,35	5.149,65	0,00	0,00	0,00	0,00	5.149,65
22662	PROGRAMA INFORMA	50.000,00	-913,91	49.086,09	40.515,60	40.515,60	40.515,60	0,00	8.570,49
22664	GASTOS SIUC	8.000,00	0,00	8.000,00	4.948,56	4.948,56	4.948,56	0,00	3.051,44
22668	TÍTULOS PROPIOS	1.100.000,00	1.362.558,86	2.462.558,86	967.122,76	967.122,76	948.479,41	18.643,35	1.495.436,10
22673	COMPROMISO GLOBAL	41.300,00	42.000,00	83.300,00	7.276,28	7.276,28	7.276,28	0,00	76.023,72

UNIVERSIDAD DE CANTABRIA

ESTADO DE LIQUIDACIÓN DEL PRESUPUESTO

LIQUIDACIÓN DEL PRESUPUESTO DE GASTOS DEL EJERCICIO 2022

Partida Presupuestaria	Descripción	Créditos Presupuestarios			Gastos Compromet. (4)	Obligac. Reconoc. Netas (5)	Pagos (6)	Obligac. Pdtes. de Pago a 31 de Diciembre (7=5-6)	Remanentes de Crédito (8=3-5)
		Iniciales (1)	Modificac. (2)	Definitivos (3=2+1)					
22678	USOS DIGITALES CON CEDRO Y VEGAP	20.000,00	0,00	20.000,00	18.116,94	18.116,94	18.116,94	0,00	1.883,06
22683	STUDY ABROAD	100.000,00	8.178,34	108.178,34	4.579,98	4.579,98	4.579,98	0,00	103.598,36
22689	GASTOS DE FORMACION DEL PERSONAL	139.500,00	-5.430,77	134.069,23	66.590,37	66.590,37	63.201,60	3.388,77	67.478,86
22690	OTROS CONVENIOS, PROYECTOS Y AYUDAS	111.500,00	2.026.702,57	2.138.202,57	639.482,03	639.482,03	624.523,91	14.958,12	1.498.720,54
22691	MOVILIDAD PDI DOCENCIA	0,00	9.856,80	9.856,80	0,00	0,00	0,00	0,00	9.856,80
22692	MOVILIDAD PDI PAS	0,00	11.423,20	11.423,20	0,00	0,00	0,00	0,00	11.423,20
22699	FORMACION PRESUPUESTO PARTICIPATIVO CAMPUS SOSTENIBLE	25.000,00	-13.310,00	11.690,00	11.142,69	11.142,69	11.142,69	0,00	547,31
22700	LIMPIEZA Y ASEO	1.900.000,00	0,00	1.900.000,00	1.763.709,85	1.763.709,85	1.763.709,85	0,00	136.290,15
22701	SEGURIDAD	940.500,00	3.418,82	943.918,82	917.540,91	917.540,91	917.540,91	0,00	26.377,91
22703	SERVICIO DE CORREOS. CONTRATO DE CORREO Y VALIJA	46.000,00	0,00	46.000,00	42.824,64	42.824,64	42.824,64	0,00	3.175,36
22707	SERVICIO DE COMEDOR	22.330,00	0,00	22.330,00	16.684,80	16.684,80	16.684,80	0,00	5.645,20
22717	SERVICIOS MEDICOS Y PSICOLOGICOS	82.760,00	0,00	82.760,00	69.781,91	69.781,91	69.781,91	0,00	12.978,09
22718	ASESORAMIENTO TECNICO EN OBRAS, INSTALACIONES Y SEG.HIGIENE	40.000,00	-172,42	39.827,58	30.590,74	30.590,74	27.334,34	3.256,40	9.236,84
22719	ASESORAMIENTO JURIDICO	55.250,00	0,00	55.250,00	41.640,09	41.640,09	41.640,09	0,00	13.609,91
22720	GESTION DE RESIDUOS PELIGROSOS	55.000,00	-700,00	54.300,00	22.830,22	22.830,22	19.008,17	3.822,05	31.469,78
22722	TRABAJOS DE AUDITORIA Y CONSULTORIA	48.500,00	0,00	48.500,00	28.204,40	28.204,40	28.204,40	0,00	20.295,60
22723	PREMIOS	30.650,00	-1.750,00	28.900,00	24.256,33	24.256,33	24.256,33	0,00	4.643,67
22799	OTROS TRABAJOS EXTERNOS	61.000,00	0,00	61.000,00	2.284,22	2.284,22	2.284,22	0,00	58.715,78
22801	CURSOS Y ACTIVIDADES DE OCIO	71.000,00	5.557,35	76.557,35	83.454,54	83.454,54	74.484,79	8.969,75	-6.897,19
22802	COMPETICIONES UNIVERSITARIAS	5.000,00	0,00	5.000,00	1.943,99	1.943,99	150,75	1.793,24	3.056,01

UNIVERSIDAD DE CANTABRIA

ESTADO DE LIQUIDACIÓN DEL PRESUPUESTO

LIQUIDACIÓN DEL PRESUPUESTO DE GASTOS DEL EJERCICIO 2022

Partida Presupuestaria	Descripción	Créditos Presupuestarios			Gastos Compromet. (4)	Obligac. Reconoc. Netas (5)	Pagos (6)	Obligac. Pdtes. de Pago a 31 de Diciembre (7=5-6)	Remanentes de Crédito (8=3-5)
		Iniciales (1)	Modificac. (2)	Definitivos (3=2+1)					
22803	CAMPEONATOS DE ESPAÑA	7.000,00	0,00	7.000,00	0,00	0,00	0,00	0,00	7.000,00
22805	MATERIAL DEPORTIVO FUNGIBLE BALONES EQUIPAJES ETC	5.000,00	0,00	5.000,00	4.027,24	4.027,24	4.027,24	0,00	972,76
22807	MATERIAL DE EQUIPOS FEDERADOS	0,00	0,00	0,00	1.950,00	1.950,00	1.950,00	0,00	-1.950,00
22899	OTROS GASTOS DE DEPORTES	750,00	0,00	750,00	0,00	0,00	0,00	0,00	750,00
229	GASTOS DESCENT. A CENTROS, DPTOS, CIUC, C.VERANO E INSTITUTO	1.574.381,00	-113.261,03	1.461.119,97	0,00	0,00	0,00	0,00	1.461.119,97
22900	REPARACION, CONSERVACION Y MANTENIMIENTO RED COMUNICACIONES	0,00	0,00	0,00	1.732,36	1.732,36	1.732,36	0,00	-1.732,36
22901	ORDINARIO NO INVENTARIABLE	0,00	0,00	0,00	140.654,94	140.654,94	140.480,04	174,90	-140.654,94
22902	PRENSA, REVISTAS Y OTRAS PUBLICACIONES	0,00	0,00	0,00	3.766,15	3.766,15	3.766,15	0,00	-3.766,15
22903	MATERIAL INFORMATICO NO INVENTARIABLE	0,00	0,00	0,00	80.932,60	80.932,60	80.932,60	0,00	-80.932,60
22904	COMUNICACIONES TELEFONICAS	0,00	0,00	0,00	1.732,96	1.732,96	1.732,96	0,00	-1.732,96
22905	REUNIONES Y CONFERENCIAS ORGANIZ. POR LA UC OTRAS	0,00	0,00	0,00	19.382,51	19.382,51	19.382,51	0,00	-19.382,51
22906	REUNIONES Y CONFERENCIAS ORGANIZACION AJENA A LA UC	0,00	0,00	0,00	76.515,46	76.515,46	76.396,34	119,12	-76.515,46
22907	MATERIAL DOCENTE NO INVENTARIABLE	0,00	13.333,06	13.333,06	45.722,04	45.722,04	41.901,30	3.820,74	-32.388,98
22908	VIAJES DE PRACTICAS DE ALUMNOS	0,00	0,00	0,00	72.495,73	72.495,73	72.495,73	0,00	-72.495,73
22909	OTROS GASTOS DIVERSOS	0,00	0,00	0,00	29.848,72	29.848,72	29.848,72	0,00	-29.848,72
22910	ATENCIONES PROTOCOLARIAS Y REPRESENTATIVAS	0,00	0,00	0,00	6.433,85	6.433,85	6.433,85	0,00	-6.433,85
22911	DIETAS Y LOCOMOCION PDI FUNCIONARIO	0,00	0,00	0,00	8.535,93	8.535,93	8.535,93	0,00	-8.535,93

UNIVERSIDAD DE CANTABRIA

ESTADO DE LIQUIDACIÓN DEL PRESUPUESTO

LIQUIDACIÓN DEL PRESUPUESTO DE GASTOS DEL EJERCICIO 2022

Partida Presupuestaria	Descripción	Créditos Presupuestarios			Gastos Compromet. (4)	Obligac. Reconoc. Netas (5)	Pagos (6)	Obligac. Pdtes. de Pago a 31 de Diciembre (7=5-6)	Remanentes de Crédito (8=3-5)
		Iniciales (1)	Modificac. (2)	Definitivos (3=2+1)					
22912	DIETAS Y LOCOMOCION PDI CONTRATADO	0,00	0,00	0,00	2.857,60	2.857,60	2.857,60	0,00	-2.857,60
22913	DIETAS Y LOCOMOCION PAS FUNCIONARIO	0,00	0,00	0,00	4,94	4,94	4,94	0,00	-4,94
22930	Reparación C. y M. Maquinaria de Laboratorio y Experiment.	0,00	0,00	0,00	4.804,35	4.804,35	4.804,35	0,00	-4.804,35
22931	REPARACION, CONSERVACION Y MANTENIMIENTO EDIFICIOS Y OTRAS CONSTRUCCIONES	0,00	0,00	0,00	60.450,36	60.450,36	33.960,49	26.489,87	-60.450,36
22932	REPARACION, CONSERVACION Y MANTENIMIENTO MAQUINARIA INSTAL. Y UTILLAJE	0,00	0,00	0,00	20.950,50	20.950,50	16.537,67	4.412,83	-20.950,50
22933	REPARACION, CONSERVACION Y MANTENIMIENTO MATERIAL DE TRANSPORTE	0,00	0,00	0,00	8,81	8,81	8,81	0,00	-8,81
22934	REPARACION, CONSERVACION Y MANTENIMIENTO MOBILIARIO Y ENSERES	0,00	0,00	0,00	13.569,94	13.569,94	10.121,83	3.448,11	-13.569,94
22935	REPARACION, CONSERVACION Y MANTENIMIENTO EQUIPOS PROCESOS INFORMACION	0,00	0,00	0,00	8.702,76	8.702,76	8.702,76	0,00	-8.702,76
22936	COMUNICACIONES DE DATOS	0,00	0,00	0,00	3.395,73	3.395,73	3.395,73	0,00	-3.395,73
22937	COMUNICACIONES POSTALES	0,00	0,00	0,00	10.734,41	10.734,41	10.734,41	0,00	-10.734,41
22938	REUNIONES Y CONFERENCIAS. CURSOS DE VERANO	0,00	0,00	0,00	243.476,33	243.476,33	243.102,33	374,00	-243.476,33
22939	REUNIONES Y CONFERENCIAS GRADO	0,00	0,00	0,00	2.384,11	2.384,11	2.384,11	0,00	-2.384,11
22940	REUNIONES Y CONFERENCIAS POSTGRADO	0,00	0,00	0,00	143.018,56	143.018,56	142.597,81	420,75	-143.018,56

UNIVERSIDAD DE CANTABRIA

ESTADO DE LIQUIDACIÓN DEL PRESUPUESTO

LIQUIDACIÓN DEL PRESUPUESTO DE GASTOS DEL EJERCICIO 2022

Partida Presupuestaria	Descripción	Créditos Presupuestarios			Gastos Compromet. (4)	Obligac. Reconoc. Netas (5)	Pagos (6)	Obligac. Pdtes. de Pago a 31 de Diciembre (7=5-6)	Remanentes de Crédito (8=3-5)
		Iniciales (1)	Modificac. (2)	Definitivos (3=2+1)					
22941	CUOTAS DE ORGANISMOS	0,00	0,00	0,00	7.202,73	7.202,73	7.202,73	0,00	-7.202,73
22942	MATERIAL E INSTRUMENTAL DE LABORATORIO Y EXPERIMENTACION	0,00	0,00	0,00	62.537,93	62.537,93	62.537,93	0,00	-62.537,93
22943	PRODUCTOS FARMACEUTICOS Y MATERIAL SANITARIO	0,00	0,00	0,00	148,93	148,93	148,93	0,00	-148,93
22944	TRANSPORTES	0,00	0,00	0,00	5.909,68	5.909,68	5.909,68	0,00	-5.909,68
22945	TRABAJOS EXTERNOS	0,00	0,00	0,00	11.528,35	11.528,35	11.528,35	0,00	-11.528,35
22946	PUBLICIDAD	0,00	0,00	0,00	22.717,07	22.717,07	22.717,07	0,00	-22.717,07
22947	CURSOS DE ESPAÑOL PARA EXTRANJEROS CIUC	0,00	0,00	0,00	140.450,14	140.450,14	140.450,14	0,00	-140.450,14
23000	PDI DE LA UC FUNCIONARIO	68.330,00	0,00	68.330,00	34.155,50	34.155,50	34.155,50	0,00	34.174,50
23010	PAS UC FUNCIONARIO	14.750,00	0,00	14.750,00	14.489,15	14.489,15	14.489,15	0,00	260,85
23020	PDI UC CONTRATADO	0,00	0,00	0,00	163,34	163,34	163,34	0,00	-163,34
23030	PAS UC CONTRATADO	5.300,00	0,00	5.300,00	7.382,66	7.382,66	7.382,66	0,00	-2.082,66
23041	COMISIONES Y CONCURSOS PROF. PDI EXTERNO	20.000,00	0,00	20.000,00	15.108,98	15.108,98	15.108,98	0,00	4.891,02
23042	TRIBUNALES DE TESIS. PERSONAL EXTERNO	50.000,00	2.030,33	52.030,33	43.020,18	43.020,18	43.020,18	0,00	9.010,15
23043	PRUEBAS DE ACCESO. PERSONAL EXTERNO	16.400,00	0,00	16.400,00	9.460,01	9.460,01	9.460,01	0,00	6.939,99
23300	ASISTENCIAS TRIBUNALES P.A.S.	11.800,00	0,00	11.800,00	11.225,38	11.225,38	11.225,38	0,00	574,62
23302	ASISTENCIAS AL CONSEJO SOCIAL	6.500,00	-129,00	6.371,00	1.473,00	1.473,00	1.473,00	0,00	4.898,00
23303	ASISTENCIAS A PRUEBAS DE ACCESO	155.000,00	0,00	155.000,00	142.467,23	142.467,23	142.467,23	0,00	12.532,77
240	GASTOS DE EDICION Y DISTRIBUCION DE PUBLICACIONES	72.480,00	21.574,50	94.054,50	74.428,90	74.428,90	60.550,39	13.878,51	19.625,60
31002	INTERESES SUBPROGRAMA INNPLANTA	7.864,00	0,00	7.864,00	7.863,08	7.863,08	7.863,08	0,00	0,92
31003	INTERESES PROGRAMA INNOCAMPUS	13.505,00	0,00	13.505,00	13.504,90	13.504,90	13.504,90	0,00	0,10

UNIVERSIDAD DE CANTABRIA

ESTADO DE LIQUIDACIÓN DEL PRESUPUESTO

LIQUIDACIÓN DEL PRESUPUESTO DE GASTOS DEL EJERCICIO 2022

Partida Presupuestaria	Descripción	Créditos Presupuestarios			Gastos Compromet. (4)	Obligac. Reconoc. Netas (5)	Pagos (6)	Obligac. Pdtes. de Pago a 31 de Diciembre (7=5-6)	Remanentes de Crédito (8=3-5)
		Iniciales (1)	Modificac. (2)	Definitivos (3=2+1)					
341	INTERESES DE FIANZAS Y AVALES	500,00	300,00	800,00	705,37	705,37	705,37	0,00	94,63
35200	INTERESES DE DEMORA POR REINTEGRO SUBVENCIONES	4.900,00	25.920,88	30.820,88	25.718,99	25.718,99	25.718,99	0,00	5.101,89
359	OTROS GASTOS FINANCIEROS	5.000,00	-300,00	4.700,00	3.326,54	3.326,54	3.326,54	0,00	1.373,46
48100	AYUDAS DEPORTIVAS	3.000,00	-1.900,00	1.100,00	1.100,00	1.100,00	1.100,00	0,00	0,00
48401	FETE UGT	1.643,00	430,00	2.073,00	1.286,14	1.286,14	1.286,14	0,00	786,86
48402	CC OO	2.073,00	-430,00	1.643,00	1.004,97	1.004,97	1.004,97	0,00	638,03
48403	CSI CSIF	1.276,00	0,00	1.276,00	1.276,00	1.276,00	1.276,00	0,00	0,00
48701	MOVILIDAD ALUMNOS ESTUDIOS	0,00	616.374,13	616.374,13	56.366,00	56.366,00	56.366,00	0,00	560.008,13
48702	MOVILIDAD ALUMNOS PRACTICAS	0,00	31.734,40	31.734,40	0,00	0,00	0,00	0,00	31.734,40
48719	BECAS Y AYUDAS MOVILIDAD DE ESTUDIANTES. (CURSO 2019/2020)	0,00	5.140,08	5.140,08	4.839,06	4.839,06	4.839,06	0,00	301,02
48720	BECAS Y AYUDAS MOVILIDAD DE ESTUDIANTES. (CURSO 2020/2021)	0,00	280.677,76	280.677,76	202.102,65	202.102,65	202.102,65	0,00	78.575,11
48721	BECAS Y AYUDAS MOVILIDAD ESTUDIANTES	0,00	874.279,00	874.279,00	665.534,38	665.534,38	665.534,38	0,00	208.744,62
48722	BECAS Y AYUDAS MOVILIDAD ESTUDIANTES	495.000,00	4.500,00	499.500,00	407.270,00	407.270,00	407.270,00	0,00	92.230,00
48773	BECAS POSTGRADO UNIV.IBEROAMERICANAS:ATRACCION TALENTOS	79.900,00	63.859,10	143.759,10	111.836,37	111.836,37	111.836,37	0,00	31.922,73
48810	PRÁCTICAS PROFESIONALES EN EMPRESAS	250.000,00	181.341,12	431.341,12	268.561,30	268.561,30	267.108,97	1.452,33	162.779,82
48899	PRACTICAS PROFESIONALES EN UC	251.749,00	47.529,50	299.278,50	122.016,55	122.016,55	119.757,37	2.259,18	177.261,95
48900	SUBVENCIONES BECAS Y AYUDAS DEL CONSEJO SOCIAL	1.000,00	0,00	1.000,00	0,00	0,00	0,00	0,00	1.000,00
48902	ORGANIZACIONES DE ESTUDIANTES	11.850,00	0,00	11.850,00	4.000,00	4.000,00	4.000,00	0,00	7.850,00

UNIVERSIDAD DE CANTABRIA

ESTADO DE LIQUIDACIÓN DEL PRESUPUESTO

LIQUIDACIÓN DEL PRESUPUESTO DE GASTOS DEL EJERCICIO 2022

Partida Presupuestaria	Descripción	Créditos Presupuestarios			Gastos Compromet. (4)	Obligac. Reconoc. Netas (5)	Pagos (6)	Obligac. Pdtes. de Pago a 31 de Diciembre (7=5-6)	Remanentes de Crédito (8=3-5)
		Iniciales (1)	Modificac. (2)	Definitivos (3=2+1)					
48904	BECAS SANTANDER PROGRESO	0,00	26.000,00	26.000,00	25.000,00	25.000,00	25.000,00	0,00	1.000,00
48981	PROGRAMA REGIONAL DE BECAS	210.000,00	0,00	210.000,00	159.782,66	159.782,66	159.782,66	0,00	50.217,34
620	EDIFICIOS Y OTRAS CONSTRUCCIONES	1.092.000,00	0,00	1.092.000,00	1.091.899,40	1.091.899,40	1.091.899,40	0,00	100,60
621	RED DE COMUNICAC IONES	900.000,00	0,00	900.000,00	0,00	0,00	0,00	0,00	900.000,00
622	MAQUINARIA, INSTALACIONES Y UTILLAJE	9.000,00	6.991,80	15.991,80	10.240,63	10.240,63	10.240,63	0,00	5.751,17
623	EQUIPAMIENTO DOCENTE	225.000,00	347.996,67	572.996,67	222.774,34	222.774,34	178.209,11	44.565,23	350.222,33
624	EQUIPAMIENTO CIENTIFICO	1.430.507,00	1.114.214,32	2.544.721,32	341.096,71	341.096,71	341.096,71	0,00	2.203.624,61
625	MOBILIARIO Y ENSERES	48.140,00	104.646,54	152.786,54	125.024,29	125.024,29	68.812,41	56.211,88	27.762,25
626	MATERIAL INFORMATICO INVENTARIABLE	132.150,00	652.715,65	784.865,65	397.513,42	397.513,42	384.413,57	13.099,85	387.352,23
628	FONDOS DE BIBLIOTECA	1.470.000,00	143.749,48	1.613.749,48	4.540,66	4.540,66	4.540,66	0,00	1.609.208,82
62800	FONDOS DE BIBLIOTECA. LIBROS	0,00	0,00	0,00	77.243,28	77.243,28	61.702,20	15.541,08	-77.243,28
62855	FONDOS DE BIBLIOTECA. REVISTAS ELECTRONICAS	0,00	0,00	0,00	1.424.260,44	1.424.260,44	1.361.163,53	63.096,91	-1.424.260,44
62856	LIBROS EN LÍNEA	0,00	0,00	0,00	34.961,67	34.961,67	34.961,67	0,00	-34.961,67
62857	FONDOS DE BIBLIOTECA. AUDIOVISUALES	0,00	0,00	0,00	85,25	85,25	85,25	0,00	-85,25
62899	FONDOS DE BIBLIOTECA. REVISTAS	0,00	0,00	0,00	63.472,14	63.472,14	63.472,14	0,00	-63.472,14
629	OTRAS INVERSIONES	644.926,00	1.142.427,76	1.787.353,76	10.000,00	10.000,00	10.000,00	0,00	1.777.353,76
630	EDIFICIOS Y OTRAS CONSTRUCCIONES	1.423.000,00	2.209.859,93	3.632.859,93	2.127.460,41	2.127.460,41	1.529.370,44	598.089,97	1.505.399,52
640	PROYECTOS Y CONVENIOS DE INVESTIGACION	3.900.000,00	-2.275.605,07	1.624.394,93	0,00	0,00	0,00	0,00	1.624.394,93
64001	CONVENIOS ART.83	0,00	3.657.320,80	3.657.320,80	1.439.225,06	1.439.225,06	1.294.823,59	144.401,47	2.218.095,74
64002	CONVENIOS ART.83 GOBIERNO DE CANTABRIA	0,00	59.751,10	59.751,10	31.684,93	31.684,93	31.059,89	625,04	28.066,17
64004	PROYECTOS ASOCIADOS A RESULTADOS	0,00	3.029.589,74	3.029.589,74	705.107,66	705.107,66	630.371,55	74.736,11	2.324.482,08
64005	CONVENIOS ART.83 FLTQ	0,00	0,00	0,00	605.716,24	605.716,24	602.860,05	2.856,19	-605.716,24

UNIVERSIDAD DE CANTABRIA

ESTADO DE LIQUIDACIÓN DEL PRESUPUESTO

LIQUIDACIÓN DEL PRESUPUESTO DE GASTOS DEL EJERCICIO 2022

Partida Presupuestaria	Descripción	Créditos Presupuestarios			Gastos Compromet. (4)	Obligac. Reconoc. Netas (5)	Pagos (6)	Obligac. Pdtes. de Pago a 31 de Diciembre (7=5-6)	Remanentes de Crédito (8=3-5)
		Iniciales (1)	Modificac. (2)	Definitivos (3=2+1)					
64006	CONVENIOS ART.83 FIHAC	0,00	0,00	0,00	688.352,10	688.352,10	687.822,74	529,36	-688.352,10
64008	PROYECTOS PUNTUALES TARIFAS PRESUPUESTO	0,00	136.851,41	136.851,41	40.361,40	40.361,40	22.845,39	17.516,01	96.490,01
64031	PROYECTOS PROFIT	0,00	2.039,85	2.039,85	0,00	0,00	0,00	0,00	2.039,85
64091	CONVENIOS IVA NO DEDUCIBLE ART.83	0,00	62.490,13	62.490,13	36.385,83	36.385,83	29.765,71	6.620,12	26.104,30
64092	CONVENIOS IVA NO DEDUCIBLE ART. 83	0,00	121.052,84	121.052,84	21.065,32	21.065,32	14.415,45	6.649,87	99.987,52
64101	GOBIERNO DE CANTABRIA INVESTIGADORES VISITANTES	16.000,00	-7.295,00	8.705,00	0,00	0,00	0,00	0,00	8.705,00
64102	ESTANCIAS PREDOCTORALES	36.000,00	261.813,90	297.813,90	41.807,67	41.807,67	41.807,67	0,00	256.006,23
64103	PROGRAMA PROPIO BOLSAS PREDOCTORALES	30.000,00	-20.976,30	9.023,70	0,00	0,00	0,00	0,00	9.023,70
64104	BOLSAS POSTDOCTORALES	75.000,00	-58.070,16	16.929,84	0,00	0,00	0,00	0,00	16.929,84
64105	ESTANCIAS PDI	16.000,00	-16.000,00	0,00	0,00	0,00	0,00	0,00	0,00
64121	ESTANCIAS F.P.I.	0,00	310.695,65	310.695,65	39.713,90	39.713,90	39.713,90	0,00	270.981,75
64122	ESTANCIAS F.P.U.	10.000,00	83.227,58	93.227,58	23.917,76	23.917,76	19.632,71	4.285,05	69.309,82
64123	PROGRAMA MOVILIDAD JOSE CASTILLEJO	12.300,00	27.930,22	40.230,22	9.187,60	9.187,60	9.187,60	0,00	31.042,62
64125	ESTANCIAS SENIOR	42.000,00	100.334,93	142.334,93	7.498,96	7.498,96	7.498,96	0,00	134.835,97
64201	BECAS A PERSONAL INVESTIGADOR EN FORMACION PREDOCTORAL. P.P.	1.432.368,00	25.395,37	1.457.763,37	1.261.042,96	1.261.042,96	1.238.355,43	22.687,53	196.720,41
64202	AYUDAS PREDOCTORALES TUTOR PROGRAMA TALENTO	0,00	100.000,00	100.000,00	0,00	0,00	0,00	0,00	100.000,00
64207	BECAS Y CONTRATOS DE TECNICOS DE INTERES GENERAL	330.675,00	39.348,91	370.023,91	262.055,80	262.055,80	257.573,24	4.482,56	107.968,11
64209	PROGRAMA DE AYUDAS INVESTIGO REGIONAL	0,00	477.399,27	477.399,27	0,00	0,00	0,00	0,00	477.399,27
64221	PROGRAMA FORMACION PERSONAL INVESTIGADOR. FPI.	1.112.276,00	636.404,75	1.748.680,75	995.831,17	995.831,17	977.798,68	18.032,49	752.849,58

UNIVERSIDAD DE CANTABRIA

ESTADO DE LIQUIDACIÓN DEL PRESUPUESTO

LIQUIDACIÓN DEL PRESUPUESTO DE GASTOS DEL EJERCICIO 2022

Partida Presupuestaria	Descripción	Créditos Presupuestarios			Gastos Compromet. (4)	Obligac. Reconoc. Netas (5)	Pagos (6)	Obligac. Pdtes. de Pago a 31 de Diciembre (7=5-6)	Remanentes de Crédito (8=3-5)
		Iniciales (1)	Modificac. (2)	Definitivos (3=2+1)					
64222	PROGRAMA FORMACION PROFESORADO UNIVERSITARIO. FPU	1.021.278,00	427.234,23	1.448.512,23	555.901,32	555.901,32	546.099,73	9.801,59	892.610,91
64223	PROGRAMA JUAN DE LA CIERVA FORMACION	194.461,00	229.314,84	423.775,84	87.053,68	87.053,68	85.292,83	1.760,85	336.722,16
64224	PROGRAMA RAMON Y CAJAL	402.909,00	93.149,56	496.058,56	178.550,49	178.550,49	175.116,62	3.433,87	317.508,07
64225	PROGRAMA BEATRIZ GALINDO	390.000,00	331.458,58	721.458,58	280.537,14	280.537,14	275.070,22	5.466,92	440.921,44
64226	PROGRAMA JUAN DE LA CIERVA INCORPORACION	378.196,00	411.204,02	789.400,02	141.890,01	141.890,01	138.349,50	3.540,51	647.510,01
64227	CONTRATOS PROGRAMAS TÉCNICOS AEI	180.700,00	344.026,68	524.726,68	215.408,19	215.408,19	212.464,71	2.943,48	309.318,49
64229	PROMOCIÓN EMPLEO JOVEN AEI	0,00	123.233,10	123.233,10	2.463,30	2.463,30	2.463,30	0,00	120.769,80
64250	PROGRAMA DE RECUALIFICACION	1.299.373,00	1.299.373,00	2.598.746,00	1.133.114,50	1.133.114,50	1.105.531,44	27.583,06	1.465.631,50
64251	CONTRATOS POSTDOCTORALES CONSEJERIA DE UNIVERSIDADES	332.592,00	95.188,52	427.780,52	66.832,02	66.832,02	66.832,02	0,00	360.948,50
64252	CONTRATOS POSTDOCTORALES PARLAMENTO-UC	78.565,00	68.030,97	146.595,97	17.284,36	17.284,36	17.284,36	0,00	129.311,61
64261	PREDOCTORALES SANFI BANCO SANTANDER	0,00	294.208,73	294.208,73	0,00	0,00	0,00	0,00	294.208,73
643	PLAN ESTATAL - PGE	3.464.580,00	-3.464.580,00	0,00	0,00	0,00	0,00	0,00	0,00
64317	PLAN ESTATAL PGE CONVOCATORIA 2017	0,00	93.424,01	93.424,01	85.673,77	85.673,77	85.673,77	0,00	7.750,24
64318	PLAN ESTATAL PGE CONVOCATORIA 2018	0,00	430.602,56	430.602,56	408.603,22	408.603,22	408.603,22	0,00	21.999,34
64319	PLAN ESTATAL PGE CONVOCATORIA 2019	0,00	2.231.710,57	2.231.710,57	1.060.017,84	1.060.017,84	1.050.846,82	9.171,02	1.171.692,73
64320	PLAN ESTATAL CONVOCATORIA 2020	0,00	1.503.105,30	1.503.105,30	755.840,87	755.840,87	751.372,98	4.467,89	747.264,43
64321	PLAN ESTATAL PGE CONVOCATORIA 2021	0,00	967.683,60	967.683,60	69,25	69,25	69,25	0,00	967.614,35
64351	AEI. PROYECTOS ESTRATEGICOS	0,00	225.437,64	225.437,64	50.943,85	50.943,85	49.936,41	1.007,44	174.493,79
64353	EUROPA EXCELENCIA	0,00	33.419,80	33.419,80	7.526,70	7.526,70	6.163,50	1.363,20	25.893,10

UNIVERSIDAD DE CANTABRIA

ESTADO DE LIQUIDACIÓN DEL PRESUPUESTO

LIQUIDACIÓN DEL PRESUPUESTO DE GASTOS DEL EJERCICIO 2022

Partida Presupuestaria	Descripción	Créditos Presupuestarios			Gastos Compromet. (4)	Obligac. Reconoc. Netas (5)	Pagos (6)	Obligac. Pdtes. de Pago a 31 de Diciembre (7=5-6)	Remanentes de Crédito (8=3-5)
		Iniciales (1)	Modificac. (2)	Definitivos (3=2+1)					
64354	AEI. PROYECTOS COLABORACION INTERNACIONAL	0,00	633.276,05	633.276,05	292.178,81	292.178,81	286.606,41	5.572,40	341.097,24
64355	PRUEBA DE CONCEPTO	0,00	791.000,00	791.000,00	206.706,22	206.706,22	200.616,03	6.090,19	584.293,78
64357	PROYECTOS PLAN COMPLEMENTARIO. GOBIERNO REGIONAL	0,00	400.699,13	400.699,13	0,00	0,00	0,00	0,00	400.699,13
64358	REDES Y GESTORES	0,00	89.191,67	89.191,67	19.623,47	19.623,47	18.565,17	1.058,30	69.568,20
64359	AEI. PROYECTOS FIS MEDICINA PREVENTIVA	0,00	105.370,00	105.370,00	1.415,98	1.415,98	1.415,98	0,00	103.954,02
64369	OTROS PROYECTOS Y ACTUACIONES. MRR	0,00	592.584,35	592.584,35	0,00	0,00	0,00	0,00	592.584,35
64399	OTROS PROYECTOS Y ACTUACIONES PRTR	0,00	315.773,49	315.773,49	29.372,38	29.372,38	27.291,34	2.081,04	286.401,11
644	PLAN ESTATAL - FEDER	771.655,00	-771.655,00	0,00	0,00	0,00	0,00	0,00	0,00
64418	PLAN ESTATAL FEDER CONVOCATORIA 2018	0,00	186.637,00	186.637,00	150.519,04	150.519,04	142.826,74	7.692,30	36.117,96
64421	PLAN ESTATAL FEDER CONVOCATORIA 2021	0,00	1.637.922,72	1.637.922,72	0,00	0,00	0,00	0,00	1.637.922,72
64470	RETOS COLABORACIÓN	0,00	112.592,03	112.592,03	80.124,63	80.124,63	79.584,94	539,69	32.467,40
645	PROYECTOS EUROPEOS	4.069.060,00	-3.966.080,70	102.979,30	0,00	0,00	0,00	0,00	102.979,30
64500	PROYECTOS EUROPEOS E INTERNACIONALES	0,00	7.091.951,62	7.091.951,62	3.313.083,61	3.313.083,61	3.065.304,47	247.779,14	3.778.868,01
64501	PROYECTOS EUROPEOS FEDER	0,00	719.768,81	719.768,81	336.385,25	336.385,25	293.550,56	42.834,69	383.383,56
64505	PROYECTOS EUROPEOS ERASMUS+	0,00	478.320,71	478.320,71	169.400,11	169.400,11	151.878,35	17.521,76	308.920,60
64595	PROYECTOS EUROPEOS ERASMUS + IVA NO DEDUCIBLE	0,00	615.541,37	615.541,37	182.602,08	182.602,08	154.005,60	28.596,48	432.939,29
646	OTRAS CONVOCATORIAS Y AYUDAS	907.680,00	-437.031,37	470.648,63	0,00	0,00	0,00	0,00	470.648,63
64626	OTRAS CONVOCATORIAS. AEI	0,00	157.668,48	157.668,48	146.699,86	146.699,86	146.699,86	0,00	10.968,62
64627	OTRAS CONVOCATORIAS. MICIU	0,00	22.440,00	22.440,00	20.196,00	20.196,00	20.196,00	0,00	2.244,00
64649	PROYECTOS OTROS MINISTERIOS	0,00	30.081,41	30.081,41	28.024,56	28.024,56	28.024,56	0,00	2.056,85
64651	INSTITUTO DE SALUD CARLOS III	0,00	184.607,00	184.607,00	76.772,36	76.772,36	76.772,36	0,00	107.834,64

UNIVERSIDAD DE CANTABRIA

ESTADO DE LIQUIDACIÓN DEL PRESUPUESTO

LIQUIDACIÓN DEL PRESUPUESTO DE GASTOS DEL EJERCICIO 2022

Partida Presupuestaria	Descripción	Créditos Presupuestarios			Gastos Compromet. (4)	Obligac. Reconoc. Netas (5)	Pagos (6)	Obligac. Pdtes. de Pago a 31 de Diciembre (7=5-6)	Remanentes de Crédito (8=3-5)
		Iniciales (1)	Modificac. (2)	Definitivos (3=2+1)					
64652	AYUDA COMPLEMENTARIA RAMON Y CAJAL	0,00	103.130,68	103.130,68	72.788,79	72.788,79	72.788,79	0,00	30.341,89
64653	AYUDA COMPLEMENTARIA JUAN DE LA CIERVA	0,00	28.127,78	28.127,78	8.005,78	8.005,78	8.005,78	0,00	20.122,00
64656	Convocatoria proyectos IIIPC	0,00	70.937,03	70.937,03	39.434,78	39.434,78	36.726,08	2.708,70	31.502,25
64657	SANTANDER FINANCIAL INSTITUTE	0,00	26.332,34	26.332,34	26.303,77	26.303,77	26.303,77	0,00	28,57
64658	Convocatoria STAR -1 (Incentivación participación ERC)	0,00	20.382,25	20.382,25	0,00	0,00	0,00	0,00	20.382,25
64659	PROYECTOS STAR-2 CAPTACION DE TALENTO	0,00	286.662,37	286.662,37	145.381,51	145.381,51	142.803,74	2.577,77	141.280,86
64662	Proyectos Programa Propio	0,00	407.937,48	407.937,48	196.644,36	196.644,36	184.450,99	12.193,37	211.293,12
64663	Proyectos Institutos Investigación financiados Contrato Programa	0,00	385.000,00	385.000,00	366.539,79	366.539,79	309.256,39	57.283,40	18.460,21
64665	DOTACION ADICIONAL BEATRIZ GALINDO	0,00	84.072,77	84.072,77	20.312,15	20.312,15	20.312,15	0,00	63.760,62
64669	OTRAS CONVOCATORIAS REGIONALES	0,00	619.705,55	619.705,55	160.399,59	160.399,59	160.399,59	0,00	459.305,96
64699	OTRAS CONVOCATORIAS Y AYUDAS	0,00	521.213,51	521.213,51	244.470,48	244.470,48	238.202,42	6.268,06	276.743,03
647	CATEDRAS	30.000,00	242.657,21	272.657,21	110.396,41	110.396,41	98.303,09	12.093,32	162.260,80
648	AYUDAS A LA INVESTIGACION	738.000,00	213.931,01	951.931,01	395.609,68	395.609,68	347.094,04	48.515,64	556.321,33
649	OTROS FONDOS DE INVESTIGACIÓN	260.000,00	2.107.219,05	2.367.219,05	384.045,74	384.045,74	371.641,13	12.404,61	1.983.173,31
781	TRANSF.CAPITAL A FUNDACION LEONARDO TORRES QUEVEDO	64.869,00	0,00	64.869,00	64.868,97	64.868,97	64.868,97	0,00	0,03
783	CSIC	115.000,00	0,00	115.000,00	115.000,00	115.000,00	115.000,00	0,00	0,00
830	PRESTAMOS A CORTO PLAZO AL PERSONAL	100.000,00	0,00	100.000,00	39.502,00	39.502,00	39.502,00	0,00	60.498,00
91102	AMORTIZACION SUBPROGRAMA INNPLANTA	90.267,00	0,00	90.267,00	90.266,35	90.266,35	90.266,35	0,00	0,65
91103	AMORTIZACION PROGRAMA INNOCAMPUS	283.552,00	0,00	283.552,00	283.551,08	283.551,08	283.551,08	0,00	0,92
	TOTAL	**122.112.952,00**	**38.704.880,45**	**160.817.832,45**	**117.097.735,17**	**117.097.735,17**	**113.988.213,21**	**3.109.521,96**	**43.720.097,28**

UNIVERSIDAD DE CANTABRIA

ESTADO DE LIQUIDACIÓN DEL PRESUPUESTO

LIQUIDACIÓN DEL PRESUPUESTO DE GASTOS DEL EJERCICIO 2022

Descripción	Créditos Presupuestarios			Gastos Compromet. (4)	Obligac. Reconoc. Netas (5)	Pagos (6)	Obligac. Pdtes. de Pago a 31 de Diciembre (7=5-6)	Remanentes de Crédito (8=3-5)
	Iniciales (1)	Modificac. (2)	Definitivos (3=2+1)					
Total Capítulo 1	77.281.761,00	766.538,00	78.048.299,00	77.965.241,44	77.965.241,44	77.052.859,52	912.381,92	83.057,56
Total Capítulo 2	13.931.852,00	3.461.390,90	17.393.242,90	12.045.535,67	12.045.535,67	11.530.484,55	515.051,12	5.347.707,23
Total Capítulo 3	31.769,00	25.920,88	57.689,88	51.118,88	51.118,88	51.118,88	0,00	6.571,00
Total Capítulo 4	1.307.491,00	2.129.535,09	3.437.026,09	2.031.976,08	2.031.976,08	2.028.264,57	3.711,51	1.405.050,01
TOTAL OPERACIONES CORRIENTES	92.552.873,00	6.383.384,87	98.936.257,87	92.093.872,07	92.093.872,07	90.662.727,52	1.431.144,55	6.842.385,80
Total Capítulo 6	28.906.391,00	32.321.495,58	61.227.886,58	24.410.674,70	24.410.674,70	22.732.297,29	1.678.377,41	36.817.211,88
Total Capítulo 7	179.869,00	0,00	179.869,00	179.868,97	179.868,97	179.868,97	0,00	0,03
TOTAL OPERACIONES DE CAPITAL	29.086.260,00	32.321.495,58	61.407.755,58	24.590.543,67	24.590.543,67	22.912.166,26	1.678.377,41	36.817.211,91
TOTAL OPERACIONES NO FINANCIER.	121.639.133,00	38.704.880,45	160.344.013,45	116.684.415,74	116.684.415,74	113.574.893,78	3.109.521,96	43.659.597,71
Total Capítulo 8	100.000,00	0,00	100.000,00	39.502,00	39.502,00	39.502,00	0,00	60.498,00
Total Capítulo 9	373.819,00	0,00	373.819,00	373.817,43	373.817,43	373.817,43	0,00	1,57
TOTAL OPERACIONES FINANCIER.	473.819,00	0,00	473.819,00	413.319,43	413.319,43	413.319,43	0,00	60.499,57
TOTAL SECCIÓN POR CAPÍTULOS	122.112.952,00	38.704.880,45	160.817.832,45	117.097.735,17	117.097.735,17	113.988.213,21	3.109.521,96	43.720.097,28

UNIVERSIDAD DE CANTABRIA
E.- ESTADO DE LIQUIDACIÓN DE PRESUPUESTO
I.- LIQUIDACIÓN DEL PRESUPUESTO DE GASTOS
CLASIFICACIÓN FUNCIONAL DEL GASTO

CLASIFICACIÓN ORGÁNICA	
CLASIFICACIÓN FUNCIONAL POR PROGRAMAS	PROGRAMA 422 D ENSEÑANZAS UNIVERSITARIAS

Ejercicio 2022

CLASIFICACIÓN ECONÓMICA	EXPLICACIÓN	CRÉDITOS PRESUPUESTARIOS INICIALES	MODIFICACIONES	DEFINITIVOS	GASTOS COMPROMETIDOS	OBLIGACIONES RECONOCIDAS NETAS	REMANENTES DE CRÉDITO
1	**GASTOS DE PERSONAL**						
11	**PERSONAL EVENTUAL**	**114.000,00**	**0,00**	**114.000,00**	**112.842,01**	**112.842,01**	**1.157,99**
110	RETRIBUCIONES BÁSICAS Y OTRAS REMUNERACIONES	114.000,00	0,00	114.000,00	112.842,01	112.842,01	1.157,99
12	**FUNCIONARIOS**	**40.104.713,00**	**14.041,34**	**40.118.754,34**	**40.005.127,14**	**40.005.127,14**	**113.627,20**
120	RETRIBUCIONES BÁSICAS	19.576.382,00	14.041,34	19.590.423,34	19.590.423,34	19.590.423,34	0,00
121	RETRIBUCIONES COMPLEMENTARIAS	20.528.331,00	0,00	20.528.331,00	20.414.703,80	20.414.703,80	113.627,20
13	**LABORALES**	**20.314.262,00**	**344.179,15**	**20.658.441,15**	**20.639.807,27**	**20.639.807,27**	**18.633,88**
130	RETRIBUCIONES BÁSICAS	17.407.818,00	114.138,48	17.521.956,48	17.521.693,59	17.521.693,59	262,89
131	RETRIBUCIONES COMPLEMENTARIAS	2.681.444,00	230.040,67	2.911.484,67	2.911.484,67	2.911.484,67	0,00
132	OTRO PERSONAL LABORAL	225.000,00	0,00	225.000,00	206.629,01	206.629,01	18.370,99
15	**INCENTIVOS AL RENDIMIENTO**	**6.324.912,00**	**0,00**	**6.324.912,00**	**6.121.549,02**	**6.121.549,02**	**203.362,98**
150	PRODUCTIVIDAD	6.324.912,00	0,00	6.324.912,00	6.121.549,02	6.121.549,02	203.362,98
16	**CUOTAS Y GASTOS SOCIALES**	**10.423.874,00**	**408.317,51**	**10.832.191,51**	**11.085.916,00**	**11.085.916,00**	**-253.724,49**
160	CUOTAS SOCIALES	10.275.874,00	291.287,52	10.567.161,52	10.821.825,30	10.821.825,30	-254.663,78
162	GASTOS SOCIALES	148.000,00	117.029,99	265.029,99	264.090,70	264.090,70	939,29
	TOTAL CAPÍTULO 1	**77.281.761,00**	**766.538,00**	**78.048.299,00**	**77.965.241,44**	**77.965.241,44**	**83.057,56**

UNIVERSIDAD DE CANTABRIA
E.- ESTADO DE LIQUIDACIÓN DE PRESUPUESTO
I.- LIQUIDACIÓN DEL PRESUPUESTO DE GASTOS
CLASIFICACIÓN FUNCIONAL DEL GASTO

CLASIFICACIÓN ORGÁNICA	
CLASIFICACIÓN FUNCIONAL POR PROGRAMAS	PROGRAMA 422 D ENSEÑANZAS UNIVERSITARIAS

Ejercicio 2022

CLASIFICACIÓN ECONÓMICA	EXPLICACIÓN	CRÉDITOS PRESUPUESTARIOS INICIALES	MODIFICACIONES	DEFINITIVOS	GASTOS COMPROMETIDOS	OBLIGACIONES RECONOCIDAS NETAS	REMANENTES DE CRÉDITO
2	**GASTOS CORRIENTES EN BIENES Y SERV.**						
20	**ARRENDAMIENTOS**	**18.000,00**	**0,00**	**18.000,00**	**16.982,78**	**16.982,78**	**1.017,22**
202	ARRENDAMIENTO DE EDIFICIOS Y OTRAS CONSTRUC.	18.000,00	0,00	18.000,00	16.982,78	16.982,78	1.017,22
21	**REPARACIÓN Y CONSERVACIÓN**	**2.069.800,00**	**-3.847,25**	**2.065.952,75**	**1.782.125,21**	**1.782.125,21**	**283.827,54**
211	MANTENIMIENTO RED UNICAN	45.000,00	0,00	45.000,00	34.539,07	34.539,07	10.460,93
212	EDIFICIOS Y OTRAS CONSTRUCCIONES	1.326.800,00	15.310,02	1.342.110,02	1.231.115,18	1.231.115,18	110.994,84
213	MAQUINARIA, INSTALACIONES Y UTILLAJE	243.350,00	-10.315,82	233.034,18	185.855,12	185.855,12	47.179,06
214	MATERIAL DE TRANSPORTE	3.000,00	0,00	3.000,00	2.096,00	2.096,00	904,00
215	MOBILIARIO Y ENSERES	5.450,00	-485,72	4.964,28	7.914,23	7.914,23	-2.949,95
216	EQUIPOS PROCESOS DE INFORMACIÓN	342.200,00	0,00	342.200,00	271.736,39	271.736,39	70.463,61
217	SERVICIOS DE REPROGRAFÍA	104.000,00	-8.355,73	95.644,27	48.869,22	48.869,22	46.775,05
22	**MATERIAL, SUMINISTROS Y OTROS**	**11.123.744,00**	**3.282.314,72**	**14.406.058,72**	**9.691.492,20**	**9.691.492,20**	**4.714.566,52**
220	MATERIAL DE OFICINA	324.892,00	-26.757,24	298.134,76	265.192,55	265.192,55	32.942,21
221	SUMINISTROS	2.555.073,00	254.567,64	2.809.640,64	2.232.744,79	2.232.744,79	576.895,85
222	COMUNICACIONES	513.727,00	0,00	513.727,00	456.454,56	456.454,56	57.272,44
223	TRANSPORTES	5.125,00	0,00	5.125,00	8.460,95	8.460,95	-3.335,95
224	PRIMAS DE SEGUROS	28.000,00	0,00	28.000,00	19.748,95	19.748,95	8.251,05
225	TRIBUTOS	5.000,00	0,00	5.000,00	1.164,23	1.164,23	3.835,77
226	GASTOS DIVERSOS	2.749.806,00	3.147.278,54	5.897.084,54	2.403.395,81	2.403.395,81	3.493.688,73
227	TRABAJOS REALIZADOS POR OTRAS EMPRESAS	3.278.990,00	1.596,40	3.280.586,40	2.960.348,11	2.960.348,11	320.238,29
228	DEPORTES	88.750,00	5.557,35	94.307,35	91.375,77	91.375,77	2.931,58
229	GASTOS DESCENTRALIZADOS CENTROS,DPTOS. E INST.	1.574.381,00	-99.927,97	1.474.453,03	1.252.606,48	1.252.606,48	221.846,55
23	**INDEMNIZACIONES POR RAZÓN SERVICIO**	**336.880,00**	**1.901,33**	**338.781,33**	**275.332,19**	**275.332,19**	**63.449,14**
230	DIETAS Y LOCOMOCIÓN	163.580,00	2.030,33	165.610,33	120.166,58	120.166,58	45.443,75
233	OTRAS INDEMNIZACIONES	173.300,00	-129,00	173.171,00	155.165,61	155.165,61	18.005,39
24	**GASTOS DE PUBLICACIONES**	**72.480,00**	**21.574,50**	**94.054,50**	**74.428,90**	**74.428,90**	**19.625,60**
240	GASTOS DE EDICIÓN Y DISTRIBUCIÓN	72.480,00	21.574,50	94.054,50	74.428,90	74.428,90	19.625,60
	TOTAL CAPÍTULO 2	**13.620.904,00**	**3.301.943,30**	**16.922.847,30**	**11.840.361,28**	**11.840.361,28**	**5.082.486,02**

UNIVERSIDAD DE CANTABRIA
E.- ESTADO DE LIQUIDACIÓN DE PRESUPUESTO
I.- LIQUIDACIÓN DEL PRESUPUESTO DE GASTOS
CLASIFICACIÓN FUNCIONAL DEL GASTO

CLASIFICACIÓN ORGÁNICA	
CLASIFICACIÓN FUNCIONAL POR PROGRAMAS	PROGRAMA 422 D ENSEÑANZAS UNIVERSITARIAS

Ejercicio 2022

CLASIFICACIÓN ECONÓMICA	EXPLICACIÓN	CRÉDITOS PRESUPUESTARIOS INICIALES	MODIFICACIONES	DEFINITIVOS	GASTOS COMPROMETIDOS	OBLIGACIONES RECONOCIDAS NETAS	REMANENTES DE CRÉDITO
3	**GASTOS FINANCIEROS**						
34	**DEPÓSITOS Y FIANZAS**	**500,00**	**300,00**	**800,00**	**705,37**	**705,37**	**94,63**
341	INTERESES DE FIANZAS	500,00	300,00	800,00	705,37	705,37	94,63
35	**INTERESES DE DEMORA Y OTROS GASTOS FINANCIEROS**	**9.900,00**	**25.620,88**	**35.520,88**	**29.045,53**	**29.045,53**	**6.475,35**
352	INTERESES DE DEMORA	4.900,00	25.920,88	30.820,88	25.718,99	25.718,99	5.101,89
359	OTROS GASTOS FINANCIEROS	5.000,00	-300,00	4.700,00	3.326,54	3.326,54	1.373,46
	TOTAL CAPÍTULO 3	**10.400,00**	**25.920,88**	**36.320,88**	**29.750,90**	**29.750,90**	**6.569,98**
4	**TRANSFERENCIAS CORRIENTES**						
48	**BECAS Y AYUDAS**	**1.307.491,00**	**2.129.535,09**	**3.437.026,09**	**2.031.976,08**	**2.031.976,08**	**1.405.050,01**
481	SUBVENC. Y AYUDAS VICERRECTORADO ESTUDIANTES	3.000,00	-1.900,00	1.100,00	1.100,00	1.100,00	0,00
484	A ORGANOS DE REPRESENTACIÓN Y SEC.SINDICALES	4.992,00	0,00	4.992,00	3.567,11	3.567,11	1.424,89
487	BECAS Y AYUDAS PROGRAMAS DE INTERCAMBIO	574.900,00	1.876.564,47	2.451.464,47	1.447.948,46	1.447.948,46	1.003.516,01
488	BECAS DE COLABORACIÓN Y FORMACIÓN	501.749,00	228.870,62	730.619,62	390.577,85	390.577,85	340.041,77
489	OTRAS SUBVENCIONES, BECAS Y AYUDAS	222.850,00	26.000,00	248.850,00	188.782,66	188.782,66	60.067,34
	TOTAL CAPÍTULO 4	**1.307.491,00**	**2.129.535,09**	**3.437.026,09**	**2.031.976,08**	**2.031.976,08**	**1.405.050,01**
6	**INVERSIONES REALES**						
62	**INVERSIÓN NUEVA ASOCIADA AL FUNC.SERV.**	**4.503.526,00**	**2.390.643,06**	**6.894.169,06**	**3.448.011,71**	**3.448.011,71**	**3.446.157,35**
620	EDIFICIOS Y OTRAS CONSTRUCCIONES	1.092.000,00	0,00	1.092.000,00	1.091.899,40	1.091.899,40	100,60
621	MAQUINARIA, INSTALACIONES Y UTILLAJE	900.000,00	0,00	900.000,00	0,00	0,00	900.000,00
622	MAQUINARIA E INSTALACIONES	9.000,00	6.991,80	15.991,80	10.240,63	10.240,63	5.751,17
623	EQUIPAMIENTO DOCENTE	225.000,00	347.996,67	572.996,67	222.774,34	222.774,34	350.222,33
625	MOBILIARIO Y ENSERES	34.700,00	103.615,36	138.315,36	122.092,32	122.092,32	16.223,04
626	MATERIAL INFORMÁTICO INVENTARIABLE	127.900,00	645.861,99	773.761,99	386.441,58	386.441,58	387.320,41
628	FONDOS BIBLIOTECA	1.470.000,00	143.749,48	1.613.749,48	1.604.563,44	1.604.563,44	9.186,04
629	OTROS	644.926,00	1.142.427,76	1.787.353,76	10.000,00	10.000,00	1.777.353,76

UNIVERSIDAD DE CANTABRIA
E.- ESTADO DE LIQUIDACIÓN DE PRESUPUESTO
I.- LIQUIDACIÓN DEL PRESUPUESTO DE GASTOS
CLASIFICACIÓN FUNCIONAL DEL GASTO

CLASIFICACIÓN ORGÁNICA	
CLASIFICACIÓN FUNCIONAL POR PROGRAMAS	PROGRAMA 422 D ENSEÑANZAS UNIVERSITARIAS

Ejercicio 2022

CLASIFICACIÓN ECONÓMICA	EXPLICACIÓN	CRÉDITOS PRESUPUESTARIOS INICIALES	MODIFICACIONES	DEFINITIVOS	GASTOS COMPROMETIDOS	OBLIGACIONES RECONOCIDAS NETAS	REMANENTES DE CRÉDITO
63	**INVERSIÓN REPOSICIÓN ASOCIADA AL FUNC.S.**	**1.423.000,00**	**1.611.220,23**	**3.034.220,23**	**1.528.821,51**	**1.528.821,51**	**1.505.398,72**
630	EDIFICIOS Y OTRAS CONSTRUCCIONES	1.423.000,00	1.611.220,23	3.034.220,23	1.528.821,51	1.528.821,51	1.505.398,72
635	MOBILIARIO Y ENSERES	0,00	0,00	0,00	0,00	0,00	0,00
	TOTAL CAPÍTULO 6	**5.926.526,00**	**4.001.863,29**	**9.928.389,29**	**4.976.833,22**	**4.976.833,22**	**4.951.556,07**
8	**ACTIVOS FINANCIEROS**						
83	**CONCESIÓN DE PRÉSTAMOS**	**100.000,00**	**0,00**	**100.000,00**	**39.502,00**	**39.502,00**	**60.498,00**
830	PRÉSTAMOS A CORTO PLAZO AL PERSONAL	100.000,00	0,00	100.000,00	39.502,00	39.502,00	60.498,00
	TOTAL CAPÍTULO 8	**100.000,00**	**0,00**	**100.000,00**	**39.502,00**	**39.502,00**	**60.498,00**
	TOTAL CAPÍTULO 1	**77.281.761,00**	**766.538,00**	**78.048.299,00**	**77.965.241,44**	**77.965.241,44**	**83.057,56**
	TOTAL CAPÍTULO 2	**13.620.904,00**	**3.301.943,30**	**16.922.847,30**	**11.840.361,28**	**11.840.361,28**	**5.082.486,02**
	TOTAL CAPÍTULO 3	**10.400,00**	**25.920,88**	**36.320,88**	**29.750,90**	**29.750,90**	**6.569,98**
	TOTAL CAPÍTULO 4	**1.307.491,00**	**2.129.535,09**	**3.437.026,09**	**2.031.976,08**	**2.031.976,08**	**1.405.050,01**
	TOTAL CAPÍTULO 6	**5.926.526,00**	**4.001.863,29**	**9.928.389,29**	**4.976.833,22**	**4.976.833,22**	**4.951.556,07**
	TOTAL CAPÍTULO 8	**100.000,00**	**0,00**	**100.000,00**	**39.502,00**	**39.502,00**	**60.498,00**
	TOTAL PROGRAMA 422 D	**98.247.082,00**	**10.225.800,56**	**108.472.882,56**	**96.883.664,92**	**96.883.664,92**	**11.589.217,64**

UNIVERSIDAD DE CANTABRIA
E.- ESTADO DE LIQUIDACIÓN DE PRESUPUESTO
I.- LIQUIDACIÓN DEL PRESUPUESTO DE GASTOS
CLASIFICACIÓN FUNCIONAL DEL GASTO

CLASIFICACIÓN ORGÁNICA	
CLASIFICACIÓN FUNCIONAL POR PROGRAMAS	PROGRAMA 541 A INVESTIGACIÓN CIENTÍFICA

Ejercicio 2022

CLASIFICACIÓN ECONÓMICA	EXPLICACIÓN	CRÉDITOS PRESUPUESTARIOS INICIALES	MODIFICACIONES	DEFINITIVOS	GASTOS COMPROMETIDOS	OBLIGACIONES RECONOCIDAS NETAS	REMANENTES DE CRÉDITO
2	**GASTOS CORRIENTES EN BIENES Y SERV.**						
21	**REPARACIÓN Y CONSERVACIÓN**	**50.525,00**	**-1.349,46**	**49.175,54**	**30.695,31**	**30.695,31**	**18.480,23**
212	EDIFICIOS Y OTRAS CONSTRUCCIONES	400,00	-785,67	-385,67	0,00	0,00	-385,67
213	MAQUINARIA, INSTALACIONES Y UTILLAJE	47.775,00	-563,79	47.211,21	28.322,32	28.322,32	18.888,89
214	MATERIAL DE TRANSPORTE	1.000,00	0,00	1.000,00	1.658,53	1.658,53	-658,53
215	MOBILIARIO Y ENSERES	0,00	0,00	0,00	0,00	0,00	0,00
216	EQUIPOS PROCESOS DE INFORMACIÓN	1.350,00	0,00	1.350,00	714,46	714,46	635,54
22	**MATERIAL, SUMINISTROS Y OTROS**	**249.223,00**	**160.797,06**	**410.020,06**	**170.865,84**	**170.865,84**	**239.154,22**
220	MATERIAL DE OFICINA	11.992,00	212,00	12.204,00	17.148,78	17.148,78	-4.944,78
221	SUMINISTROS	72.193,00	-9.210,14	62.982,86	45.497,40	45.497,40	17.485,46
222	COMUNICACIONES	6.960,00	0,00	6.960,00	4.019,39	4.019,39	2.940,61
223	TRANSPORTES	1.180,00	0,00	1.180,00	69,07	69,07	1.110,93
224	PRIMAS DE SEGUROS	500,00	0,00	500,00	1.302,97	1.302,97	-802,97
226	GASTOS DIVERSOS	153.398,00	170.595,20	323.993,20	102.828,23	102.828,23	221.164,97
227	TRABAJOS REALIZADOS POR OTRAS EMPRESAS	3.000,00	-800,00	2.200,00	0,00	0,00	2.200,00
23	**INDEMNIZACIONES POR RAZÓN SERVICIO**	**11.200,00**	**0,00**	**11.200,00**	**3.613,24**	**3.613,24**	**7.586,76**
230	DIETAS Y LOCOMOCIÓN	11.200,00	0,00	11.200,00	3.613,24	3.613,24	7.586,76
	TOTAL CAPÍTULO 2	**310.948,00**	**159.447,60**	**470.395,60**	**205.174,39**	**205.174,39**	**265.221,21**

UNIVERSIDAD DE CANTABRIA
E.- ESTADO DE LIQUIDACIÓN DE PRESUPUESTO
I.- LIQUIDACIÓN DEL PRESUPUESTO DE GASTOS
CLASIFICACIÓN FUNCIONAL DEL GASTO

CLASIFICACIÓN ORGÁNICA	
CLASIFICACIÓN FUNCIONAL POR PROGRAMAS	PROGRAMA 541 A INVESTIGACIÓN CIENTÍFICA

Ejercicio 2022

CLASIFICACIÓN ECONÓMICA	EXPLICACIÓN	CRÉDITOS PRESUPUESTARIOS INICIALES	MODIFICACIONES	DEFINITIVOS	GASTOS COMPROMETIDOS	OBLIGACIONES RECONOCIDAS NETAS	REMANENTES DE CRÉDITO
3	**GASTOS FINANCIEROS**						
31	**PRÉSTAMOS EN MONEDA NACIONAL**	**21.369,00**	**0,00**	**21.369,00**	**21.367,98**	**21.367,98**	**1,02**
310	INTERESES Y OTROS GASTOS DE PRÉSTAMOS	21.369,00	0,00	21.369,00	21.367,98	21.367,98	1,02
	TOTAL CAPÍTULO 3	**21.369,00**	**0,00**	**21.369,00**	**21.367,98**	**21.367,98**	**1,02**
6	**INVERSIONES REALES**						
62	**INVERSIÓN NUEVA ASOCIADA AL FUNC.SERV.**	**1.448.197,00**	**1.122.099,16**	**2.570.296,16**	**355.100,52**	**355.100,52**	**2.215.195,64**
624	EQUIPAMIENTO INVESTIGADOR	1.430.507,00	1.114.214,32	2.544.721,32	341.096,71	341.096,71	2.203.624,61
625	MOBILIARIO Y ENSERES	13.440,00	1.031,18	14.471,18	2.931,97	2.931,97	11.539,21
626	MATERIAL INFORMÁTICO INVENTARIABLE	4.250,00	6.853,66	11.103,66	11.071,84	11.071,84	31,82
629	OTROS	0,00	0,00	0,00	0,00	0,00	0,00
63	**INVERSIÓN REPOSICIÓN ASOCIADA AL FUNC.S.**	**0,00**	**598.639,70**	**598.639,70**	**598.638,90**	**598.638,90**	**0,80**
630	EDIFICIOS Y OTRAS CONSTRUCCIONES	0,00	598.639,70	598.639,70	598.638,90	598.638,90	0,80
64	**GASTOS EN INVERSIONES DE CARÁCTER INM.**	**21.531.668,00**	**26.598.893,43**	**48.130.561,43**	**18.480.102,06**	**18.480.102,06**	**29.650.459,37**
640	GASTOS EN INVERSIÓN DE CARÁCTER INMATERIAL	3.900.000,00	4.793.490,80	8.693.490,80	3.567.898,54	3.567.898,54	5.125.592,26
641	BOLSAS Y AYUDAS	237.300,00	681.660,82	918.960,82	122.125,89	122.125,89	796.834,93
642	BECAS Y CONTRATOS	7.153.393,00	4.994.970,53	12.148.363,53	5.197.964,94	5.197.964,94	6.950.398,59
643	PLAN NACIONAL PGE	3.464.580,00	4.948.698,17	8.413.278,17	2.917.972,36	2.917.972,36	5.495.305,81
644	PLAN NACIONAL FEDER	771.655,00	1.165.496,75	1.937.151,75	230.643,67	230.643,67	1.706.508,08
645	PROYECTOS EUROPEOS	4.069.060,00	4.939.501,81	9.008.561,81	4.001.471,05	4.001.471,05	5.007.090,76
646	OTRAS CONVOCATORIAS Y AYUDAS	907.680,00	2.511.267,28	3.418.947,28	1.551.973,78	1.551.973,78	1.866.973,50
647	CÁTEDRAS	30.000,00	242.657,21	272.657,21	110.396,41	110.396,41	162.260,80
648	AYUDAS A LA INVESTIGACIÓN	738.000,00	213.931,01	951.931,01	395.609,68	395.609,68	556.321,33
649	GASTOS CONVENIOS INTERUNIVERSITARIOS	260.000,00	2.107.219,05	2.367.219,05	384.045,74	384.045,74	1.983.173,31
	TOTAL CAPÍTULO 6	**22.979.865,00**	**28.319.632,29**	**51.299.497,29**	**19.433.841,48**	**19.433.841,48**	**31.865.655,81**

UNIVERSIDAD DE CANTABRIA
E.- ESTADO DE LIQUIDACIÓN DE PRESUPUESTO
I.- LIQUIDACIÓN DEL PRESUPUESTO DE GASTOS
CLASIFICACIÓN FUNCIONAL DEL GASTO

CLASIFICACIÓN ORGÁNICA	
CLASIFICACIÓN FUNCIONAL POR PROGRAMAS	PROGRAMA 541 A INVESTIGACIÓN CIENTÍFICA

Ejercicio 2022

CLASIFICACIÓN ECONÓMICA	EXPLICACIÓN	CRÉDITOS PRESUPUESTARIOS INICIALES	MODIFICACIONES	DEFINITIVOS	GASTOS COMPROMETIDOS	OBLIGACIONES RECONOCIDAS NETAS	REMANENTES DE CRÉDITO
7	**TRANSFERENCIAS DE CAPITAL**						
78	**FAMILIAS E INSTITUCIONES SIN FINES DE LUCRO**	**179.869,00**	**0,00**	**179.869,00**	**179.868,97**	**179.868,97**	**0,03**
781	FUNDACIÓN LEONARDO TORRES QUEVEDO	64.869,00	0,00	64.869,00	64.868,97	64.868,97	0,03
783	CSIC	115.000,00	0,00	115.000,00	115.000,00	115.000,00	0,00
	TOTAL CAPÍTULO 7	**179.869,00**	**0,00**	**179.869,00**	**179.868,97**	**179.868,97**	**0,03**
9	**PASIVOS FINANCIEROS**						
91	**AMORTIZACIÓN DE PRÉSTAMOS EN MONEDA NACIONAL**	**373.819,00**	**0,00**	**373.819,00**	**373.817,43**	**373.817,43**	**1,57**
911	AMORTIZ. ANTICIPOS REEMBOLSABLES A LARGO PLAZO	373.819,00	0,00	373.819,00	373.817,43	373.817,43	1,57
	TOTAL CAPÍTULO 9	**373.819,00**	**0,00**	**373.819,00**	**373.817,43**	**373.817,43**	**1,57**
	TOTAL CAPÍTULO 2	**310.948,00**	**159.447,60**	**470.395,60**	**205.174,39**	**205.174,39**	**265.221,21**
	TOTAL CAPÍTULO 3	**21.369,00**	**0,00**	**21.369,00**	**21.367,98**	**21.367,98**	**1,02**
	TOTAL CAPÍTULO 6	**22.979.865,00**	**28.319.632,29**	**51.299.497,29**	**19.433.841,48**	**19.433.841,48**	**31.865.655,81**
	TOTAL CAPÍTULO 7	**179.869,00**	**0,00**	**179.869,00**	**179.868,97**	**179.868,97**	**0,03**
	TOTAL CAPÍTULO 9	**373.819,00**	**0,00**	**373.819,00**	**373.817,43**	**373.817,43**	**1,57**
	TOTAL PROGRAMA 541 A	**23.865.870,00**	**28.479.079,89**	**52.344.949,89**	**20.214.070,25**	**20.214.070,25**	**32.130.879,64**

E. II.- LIQUIDACIÓN DEL PRESUPUESTO DE INGRESOS

UNIVERSIDAD DE CANTABRIA

ESTADO DE LIQUIDACIÓN DEL PRESUPUESTO

LIQUIDACIÓN DEL PRESUPUESTO DE INGRESOS DEL EJERCICIO 2022

Clasificación Orgánica: UNIVERSIDAD DE CANTABRIA

Aplicación Presupuestaria	Descripción	Previsiones Presupuestarias			Derechos Reconocidos (4)	Derechos Anulados (5)	Derechos Cancelados (6)	Derechos Reconocidos Netos (7=4-5-6)	Recaudación Neta (8)	Dchos. Recon. Pdtes. de Cobro a 31 de Dic. (9=7-8)	Exceso/ Defecto Previsión 10= (7-3)
		Iniciales (1)	Modificac. (2)	Definitivos (3=2+1)							
31000	DERECHOS MATRICULA GRADO	6.950.000,00	0,00	6.950.000,00	6.385.820,02	188.946,54	0,00	6.196.873,48	4.232.922,99	1.963.950,49	-753.126,52
31001	DERECHOS MATRICULA POSTGRADO	900.000,00	0,00	900.000,00	754.777,31	27.678,30	0,00	727.099,01	529.330,35	197.768,66	-172.900,99
31002	MATRICULAS CENTROS ADSCRITOS.	150.000,00	0,00	150.000,00	201.847,95	0,00	0,00	201.847,95	40.128,59	161.719,36	51.847,95
31010	COMPENSACION BECARIOS GRADO	0,00	0,00	0,00	16.390,89	16.390,89	0,00	0,00	0,00	0,00	0,00
311	DERECHOS DE MATRICULA EN ESTUDIOS PROPIOS	1.100.000,00	0,00	1.100.000,00	0,00	0,00	0,00	0,00	0,00	0,00	-1.100.000,00
31100	MASTER	0,00	0,00	0,00	825.691,55	38.170,95	0,00	787.520,60	779.960,60	7.560,00	787.520,60
31103	ESPECIALIZACION	0,00	0,00	0,00	83.443,88	613,20	0,00	82.830,68	76.110,68	6.720,00	82.830,68
31104	EXPERTO	0,00	0,00	0,00	351.405,60	4.756,50	0,00	346.649,10	220.250,10	126.399,00	346.649,10
31200	CURSOS IDIOMAS EXTRANJEROS ORDINARIOS	271.100,00	0,00	271.100,00	119.655,92	5.163,80	0,00	114.492,12	114.492,12	0,00	-156.607,88
31201	CURSOS DE ESPAÑOL	406.400,00	0,00	406.400,00	259.947,80	2.079,20	0,00	257.868,60	257.868,60	0,00	-148.531,40
31300	CURSOS DE VERANO	55.000,00	0,00	55.000,00	38.176,00	699,00	0,00	37.477,00	36.576,00	901,00	-17.523,00
31301	AULAS DE EXTENSION UNIVERSITARIA	0,00	0,00	0,00	4.828,50	0,00	0,00	4.828,50	4.828,50	0,00	4.828,50
31302	ACTIVIDADES DEPORTIVAS	110.000,00	0,00	110.000,00	129.785,46	1.130,45	0,00	128.655,01	128.655,01	0,00	18.655,01
31303	CAMPUS	20.000,00	0,00	20.000,00	9.851,30	1.171,50	0,00	8.679,80	8.679,80	0,00	-11.320,20
31401	PROGRAMA SENIOR	20.000,00	0,00	20.000,00	29.536,50	31,50	0,00	29.505,00	29.505,00	0,00	9.505,00
31403	CURSOS STUDY ABROAD.REAL SUMMER	100.000,00	0,00	100.000,00	30.441,58	8,40	0,00	30.433,18	30.433,18	0,00	-69.566,82

UNIVERSIDAD DE CANTABRIA

ESTADO DE LIQUIDACIÓN DEL PRESUPUESTO

LIQUIDACIÓN DEL PRESUPUESTO DE INGRESOS DEL EJERCICIO 2022

Aplicación Presupuestaria	Descripción	Previsiones Presupuestarias			Derechos Reconocidos (4)	Derechos Anulados (5)	Derechos Cancelados (6)	Derechos Reconocidos Netos (7=4-5-6)	Recaudación Neta (8)	Dchos. Recon. Pdtes. de Cobro a 31 de Dic. (9=7-8)	Exceso/ Defecto Previsión 10= (7-3)
		Iniciales (1)	Modificac. (2)	Definitivos (3=2+1)							
31818	VI CONGRESO INTERNACIONAL DE LINGUISTICA Y LITERATURA DE LA UC	0,00	0,00	0,00	3.266,65	367,35	0,00	2.899,30	2.899,30	0,00	2.899,30
31904	PRUEBAS DE ACCESO	220.000,00	0,00	220.000,00	221.112,52	995,28	0,00	220.117,24	220.117,24	0,00	117,24
31906	EXPEDIENTES, CERT., TRASLADOS Y COMPULSAS	200.000,00	0,00	200.000,00	177.782,96	749,48	0,00	177.033,48	177.033,48	0,00	-22.966,52
31907	EXPEDICION DE TITULOS	320.000,00	0,00	320.000,00	314.221,91	651,83	0,00	313.570,08	313.570,08	0,00	-6.429,92
31908	TESIS	20.000,00	0,00	20.000,00	10.590,75	0,00	0,00	10.590,75	10.590,75	0,00	-9.409,25
31909	EXPEDICION TARJETA DE IDENTIDAD	50.000,00	0,00	50.000,00	49.354,42	28,22	0,00	49.326,20	49.326,20	0,00	-673,80
31910	CONVALIDACIONES	30.000,00	0,00	30.000,00	42.059,04	11,79	0,00	42.047,25	42.047,25	0,00	12.047,25
31912	TUTELA ACADEMICA DE DOCTORADO	50.000,00	0,00	50.000,00	121.670,87	4.196,67	0,00	117.474,20	117.474,20	0,00	67.474,20
31920	SEGURO OBLIGATORIO	3.000,00	0,00	3.000,00	2.688,00	0,00	0,00	2.688,00	2.688,00	0,00	-312,00
327	USO DE TELEFONOS Y FAX	10.000,00	0,00	10.000,00	0,00	0,00	0,00	0,00	0,00	0,00	-10.000,00
32781	TELÉFONO SERVICIOS ADMINISTRATIVOS CENTRALES	0,00	0,00	0,00	12.443,09	914,27	0,00	11.528,82	10.893,63	635,19	11.528,82
328	CONVENIOS Y CONTRATOS ART. 83 LOU Y C.E.E.	3.900.000,00	0,00	3.900.000,00	0,00	0,00	0,00	0,00	0,00	0,00	-3.900.000,00
32800	DE LA ADMINISTRACION DEL ESTADO	0,00	0,00	0,00	87.603,28	0,00	0,00	87.603,28	87.603,28	0,00	87.603,28
32801	DE ORGANISMOS AUTONOMOS ADMINISTRATIVOS	0,00	0,00	0,00	83.922,60	0,00	0,00	83.922,60	81.814,32	2.108,28	83.922,60

UNIVERSIDAD DE CANTABRIA

ESTADO DE LIQUIDACIÓN DEL PRESUPUESTO

LIQUIDACIÓN DEL PRESUPUESTO DE INGRESOS DEL EJERCICIO 2022

Aplicación Presupuestaria	Descripción	Previsiones Presupuestarias			Derechos Reconocidos (4)	Derechos Anulados (5)	Derechos Cancelados (6)	Derechos Reconocidos Netos (7=4-5-6)	Recaudación Neta (8)	Dchos. Recon. Pdtes. de Cobro a 31 de Dic. (9=7-8)	Exceso/ Defecto Previsión 10= (7-3)
		Iniciales (1)	Modificac. (2)	Definitivos (3=2+1)							
32804	DE EMPRESAS PUBLICAS Y OTROS ENTES PUBLICOS	0,00	0,00	0,00	187.199,62	2.479,34	0,00	184.720,28	174.681,77	10.038,51	184.720,28
32805	DE GOBIERNO DE CANTABRIA	0,00	0,00	0,00	193.194,22	0,00	0,00	193.194,22	141.073,56	52.120,66	193.194,22
32806	DE CORPORACIONES LOCALES	0,00	0,00	0,00	58.179,34	0,00	0,00	58.179,34	42.064,05	16.115,29	58.179,34
32807	DE EMPRESAS PRIVADAS	0,00	0,00	0,00	1.259.013,64	291.047,10	0,00	967.966,54	834.993,86	132.972,68	967.966,54
32808	DE FAMILIAS E INSTITUCIONES SIN FINES DE LUCRO	0,00	0,00	0,00	48.414,88	0,00	0,00	48.414,88	35.206,52	13.208,36	48.414,88
32809	DEL EXTERIOR	0,00	0,00	0,00	641.278,85	58.334,89	0,00	582.943,96	533.413,87	49.530,09	582.943,96
32820	PARA LA F.L.T.Q.	0,00	0,00	0,00	605.716,23	0,00	0,00	605.716,23	605.716,23	0,00	605.716,23
32821	FUNDACION INSTITUTO HIDRAULICA AMBIENTAL CANTABR	0,00	0,00	0,00	705.788,15	10.013,70	0,00	695.774,45	695.774,45	0,00	695.774,45
32899	OTROS	0,00	0,00	0,00	57.580,31	0,00	0,00	57.580,31	57.580,31	0,00	57.580,31
32900	ACCESO AL DOCUMENTO	5.000,00	0,00	5.000,00	690,30	0,00	0,00	690,30	690,30	0,00	-4.309,70
32902	SERVICIO DE INFORMÁTICA	5.000,00	0,00	5.000,00	69,00	0,00	0,00	69,00	69,00	0,00	-4.931,00
32905	OPOSICIONES	0,00	0,00	0,00	17.880,38	25,26	0,00	17.855,12	17.855,12	0,00	17.855,12
32906	UTILIZACION INSTALACIONES DEPORTIVAS	5.000,00	0,00	5.000,00	7.186,88	520,80	0,00	6.666,08	6.666,08	0,00	1.666,08
32930	SCTI MICROSCOPIO ELECTRONICO DE TRANSMISION	5.000,00	0,00	5.000,00	1.408,81	536,19	0,00	872,62	872,62	0,00	-4.127,38
32931	SCTI CROMATOGRAFO	5.000,00	0,00	5.000,00	0,00	0,00	0,00	0,00	0,00	0,00	-5.000,00
32933	SEEA. MANTENIMIENTO DE ANIMALES.	120.000,00	0,00	120.000,00	89.985,85	1.070,64	0,00	88.915,21	60.422,11	28.493,10	-31.084,79
32945	VISITAS PLANETARIO	5.000,00	0,00	5.000,00	0,00	0,00	0,00	0,00	0,00	0,00	-5.000,00

UNIVERSIDAD DE CANTABRIA

ESTADO DE LIQUIDACIÓN DEL PRESUPUESTO

LIQUIDACIÓN DEL PRESUPUESTO DE INGRESOS DEL EJERCICIO 2022

Aplicación Presupuestaria	Descripción	Previsiones Presupuestarias			Derechos Reconocidos (4)	Derechos Anulados (5)	Derechos Cancelados (6)	Derechos Reconocidos Netos (7=4-5-6)	Recaudación Neta (8)	Dchos. Recon. Pdtes. de Cobro a 31 de Dic. (9=7-8)	Exceso/ Defecto Previsión 10= (7-3)
		Iniciales (1)	Modificac. (2)	Definitivos (3=2+1)							
32956	REPERCUSION GASTOS HIDRAULICA AMBIENTAL	10.000,00	0,00	10.000,00	28.062,36	0,00	0,00	28.062,36	25.723,83	2.338,53	18.062,36
32961	VENTA ENTRADAS ESPECTACULOS	5.000,00	0,00	5.000,00	5.742,58	0,00	0,00	5.742,58	5.742,58	0,00	742,58
32963	SERVICIOS CEFONT	5.000,00	0,00	5.000,00	7.034,56	0,00	0,00	7.034,56	7.034,56	0,00	2.034,56
32974	CENTRO DE IDIOMAS UNIVERSIDAD DE CANTABRIA	7.000,00	0,00	7.000,00	16.306,69	0,00	0,00	16.306,69	16.306,69	0,00	9.306,69
32975	COIE PRACTICAS EN EMPRESAS	250.000,00	0,00	250.000,00	74.442,78	4.538,05	0,00	69.904,73	52.714,15	17.190,58	-180.095,27
32978	F.L.T.Q. GASTOS DEL CDTUC	90.000,00	0,00	90.000,00	89.305,68	0,00	0,00	89.305,68	89.305,68	0,00	-694,32
32979	ESCUELA INFANTIL U.C.	80.000,00	0,00	80.000,00	80.361,00	220,00	0,00	80.141,00	80.141,00	0,00	141,00
32980	CENTROS ADSCRITOS	70.000,00	0,00	70.000,00	77.656,24	0,00	0,00	77.656,24	77.656,24	0,00	7.656,24
32981	REPERCUSION GASTOS A TERCEROS	100.000,00	0,00	100.000,00	74.780,78	0,00	0,00	74.780,78	67.522,11	7.258,67	-25.219,22
32999	DE OTROS SERVICIOS	0,00	0,00	0,00	4.520,66	0,00	0,00	4.520,66	20,66	4.500,00	4.520,66
33000	VENTAS EDITORIAL UC	35.000,00	0,00	35.000,00	36.525,60	4.712,24	0,00	31.813,36	24.356,67	7.456,69	-3.186,64
331	VENTA DE ENERGIA ELECTRICA	0,00	0,00	0,00	4.226,71	29.680,40	0,00	-25.453,69	-26.346,27	892,58	-25.453,69
33232	REPROGRAFÍA FACULTAD DE CIENCIAS	30.000,00	0,00	30.000,00	19.460,83	382,80	0,00	19.078,03	19.078,03	0,00	-10.921,97
33233	REPROGRAFÍA FACULTAD DE MEDICINA	20.000,00	0,00	20.000,00	13.337,90	0,00	0,00	13.337,90	13.337,90	0,00	-6.662,10
33234	REPROGRAFÍA FACULTAD DE DERECHO	0,00	0,00	0,00	1,49	0,00	0,00	1,49	1,49	0,00	1,49
33235	REPROGRAFÍA E.T.S. INGENIEROS DE CAMINOS, CANALES Y PUERTOS	25.000,00	0,00	25.000,00	12.216,35	1,54	0,00	12.214,81	12.214,81	0,00	-12.785,19

UNIVERSIDAD DE CANTABRIA

ESTADO DE LIQUIDACIÓN DEL PRESUPUESTO

LIQUIDACIÓN DEL PRESUPUESTO DE INGRESOS DEL EJERCICIO 2022

Aplicación Presupuestaria	Descripción	Previsiones Presupuestarias			Derechos Reconocidos (4)	Derechos Anulados (5)	Derechos Cancelados (6)	Derechos Reconocidos Netos (7=4-5-6)	Recaudación Neta (8)	Dchos. Recon. Pdtes. de Cobro a 31 de Dic. (9=7-8)	Exceso/ Defecto Previsión 10= (7-3)
		Iniciales (1)	Modificac. (2)	Definitivos (3=2+1)							
33242	REPROGRAFÍA E.T.S. INDUSTRIALES Y TELECOMUNICACIÓN	15.000,00	0,00	15.000,00	7.688,13	68,56	0,00	7.619,57	7.619,57	0,00	-7.380,43
33245	REPROGRAFÍA E.T.S. DE NÁUTICA	10.000,00	0,00	10.000,00	8.040,56	239,30	0,00	7.801,26	7.801,26	0,00	-2.198,74
33267	REPROGRAFÍA BIBLIOTECA UNIVERSITARIA	4.000,00	0,00	4.000,00	103,50	0,00	0,00	103,50	103,50	0,00	-3.896,50
33333	SALA IMPRESION MEDICINA	0,00	0,00	0,00	502,55	0,00	0,00	502,55	502,55	0,00	502,55
33364	SALA IMPRESION SERVICIO DE INFORMATICA	8.000,00	0,00	8.000,00	9.702,61	0,00	0,00	9.702,61	9.702,61	0,00	1.702,61
339	VENTA DE IMPRESOS Y GUIAS	25.000,00	0,00	25.000,00	0,00	0,00	0,00	0,00	0,00	0,00	-25.000,00
33900	VENTA DE IMPRESOS	0,00	0,00	0,00	1.082,31	17,55	0,00	1.064,76	1.064,76	0,00	1.064,76
380	REINTEGROS DE EJERCICIOS CERRADOS	0,00	53.720,00	53.720,00	206.331,91	505,02	0,00	205.826,89	205.826,89	0,00	152.106,89
381	REINTEGROS DE PRESUPUESTO CORRIENTE	0,00	0,00	0,00	10.306,52	10.306,52	0,00	0,00	0,00	0,00	0,00
39000	ART. 83 L.O.U.	550.000,00	0,00	550.000,00	561.286,24	48.157,68	0,00	513.128,56	455.148,77	57.979,79	-36.871,44
39002	PROGRAMAS EUROPEOS	400.000,00	0,00	400.000,00	251.966,50	0,00	0,00	251.966,50	251.966,50	0,00	-148.033,50
39003	PROGRAMAS NACIONALES	650.000,00	0,00	650.000,00	804.251,86	43.598,05	0,00	760.653,81	760.653,81	0,00	110.653,81
39004	PROGRAMAS EUROPEOS FEDER	0,00	0,00	0,00	49.525,12	0,00	0,00	49.525,12	49.525,12	0,00	49.525,12
39005	PROYECTOS EUROPEOS ERASMUS+	0,00	0,00	0,00	53.385,55	0,00	0,00	53.385,55	53.385,55	0,00	53.385,55
39006	FONDOS NEXT GENERATION	0,00	0,00	0,00	130.670,32	0,00	0,00	130.670,32	130.670,32	0,00	130.670,32
39010	ESTUDIOS PROPIOS	200.000,00	0,00	200.000,00	328.654,77	6.037,00	0,00	322.617,77	295.821,77	26.796,00	122.617,77

UNIVERSIDAD DE CANTABRIA

ESTADO DE LIQUIDACIÓN DEL PRESUPUESTO

LIQUIDACIÓN DEL PRESUPUESTO DE INGRESOS DEL EJERCICIO 2022

Aplicación Presupuestaria	Descripción	Previsiones Presupuestarias			Derechos Reconocidos (4)	Derechos Anulados (5)	Derechos Cancelados (6)	Derechos Reconocidos Netos (7=4-5-6)	Recaudación Neta (8)	Dchos. Recon. Pdtes. de Cobro a 31 de Dic. (9=7-8)	Exceso/ Defecto Previsión 10= (7-3)
		Iniciales (1)	Modificac. (2)	Definitivos (3=2+1)							
39030	INGRESOS DE SERVICIOS QUE GENERAN GASTOS	35.000,00	0,00	35.000,00	17.421,24	353,11	0,00	17.068,13	13.902,23	3.165,90	-17.931,87
39099	OTRAS	20.000,00	0,00	20.000,00	190.593,49	4.063,64	0,00	186.529,85	186.529,85	0,00	166.529,85
398	VENTA DE PATENTES	10.000,00	0,00	10.000,00	0,00	0,00	0,00	0,00	0,00	0,00	-10.000,00
39903	COLABORACION PROGRAMA POSTGRADOS OFICIALES	0,00	30.000,00	30.000,00	30.000,00	0,00	0,00	30.000,00	30.000,00	0,00	0,00
39998	INGRESOS VARIOS	0,00	1.000,00	1.000,00	33.261,43	4.522,23	0,00	28.739,20	28.615,23	123,97	27.739,20
39999	OTROS INGRESOS DIVERSOS	409.778,00	0,00	409.778,00	73.140,23	1,49	0,00	73.138,74	73.138,74	0,00	-336.639,26
401	OTROS MINISTERIOS	0,00	49.000,00	49.000,00	49.282,16	1.939,14	0,00	47.343,02	47.343,02	0,00	-1.656,98
41001	SERVICIO ESPAÑOL PARA INTERN. EDUCACION	0,00	1.209.658,60	1.209.658,60	1.209.658,60	177.988,00	0,00	1.031.670,60	1.031.670,60	0,00	-177.988,00
45001	PROGRAMA DE SUFICIENCIA FINANCIERA	72.000.000,00	703.812,00	72.703.812,00	72.703.812,00	0,00	0,00	72.703.812,00	54.000.000,00	18.703.812,00	0,00
45002	PROGRAMA DE COMPLEMENTOS RETRIBUTIVOS PDI	4.181.761,00	62.726,00	4.244.487,00	4.244.487,00	0,00	0,00	4.244.487,00	3.136.320,75	1.108.166,25	0,00
45003	PROGRAMA REGIONAL DE BECAS	210.000,00	0,00	210.000,00	210.000,00	0,00	0,00	210.000,00	157.500,00	52.500,00	0,00
45004	PROGRAMA DE INTERNACIONALIZACIÓN	275.000,00	0,00	275.000,00	275.000,00	0,00	0,00	275.000,00	206.250,00	68.750,00	0,00
45006	Programa de compensacion de precios públicos	1.357.000,00	0,00	1.357.000,00	1.357.000,00	0,00	0,00	1.357.000,00	1.017.750,00	339.250,00	0,00
45203	UNIVERSIDADES, IGUALDAD, CULTURA Y DEPORTE	46.000,00	5.000,00	51.000,00	45.000,00	23.644,46	0,00	21.355,54	21.355,54	0,00	-29.644,46

UNIVERSIDAD DE CANTABRIA

ESTADO DE LIQUIDACIÓN DEL PRESUPUESTO

LIQUIDACIÓN DEL PRESUPUESTO DE INGRESOS DEL EJERCICIO 2022

Aplicación Presupuestaria	Descripción	Previsiones Presupuestarias			Derechos Reconocidos (4)	Derechos Anulados (5)	Derechos Cancelados (6)	Derechos Reconocidos Netos (7=4-5-6)	Recaudación Neta (8)	Dchos. Recon. Pdtes. de Cobro a 31 de Dic. (9=7-8)	Exceso/ Defecto Previsión 10= (7-3)
		Iniciales (1)	Modificac. (2)	Definitivos (3=2+1)							
45205	DESARROLLO RURAL, GANADERÍA, PESCA, ALIMENTACIÓN Y MEDIO AMBIENTE	15.000,00	0,00	15.000,00	15.000,00	6.162,27	0,00	8.837,73	8.837,73	0,00	-6.162,27
45206	ECONOMÍA Y HACIENDA	0,00	14.545,45	14.545,45	14.545,45	0,00	0,00	14.545,45	14.545,45	0,00	0,00
45211	SERVICIO CANTABRO DE SALUD	1.100.000,00	0,00	1.100.000,00	1.103.366,09	0,00	0,00	1.103.366,09	1.018.275,32	85.090,77	3.366,09
45212	INNOVACIÓN, INDUSTRIA, TRANSPORTE Y COMERCIO	16.000,00	0,00	16.000,00	16.000,00	0,00	0,00	16.000,00	16.000,00	0,00	0,00
45213	SERVICIO CANTABRO DE EMPLEO	10.000,00	0,00	10.000,00	10.000,00	11.486,55	0,00	-1.486,55	-1.486,55	0,00	-11.486,55
45214	EMPLEO Y POLÍTICAS SOCIALES	5.000,00	25.000,00	30.000,00	30.000,00	0,00	0,00	30.000,00	30.000,00	0,00	0,00
45216	INSTITUTO CANTABRO DE SERVICIOS SOCIALES (ICASS)	0,00	21.500,00	21.500,00	24.306,08	0,00	0,00	24.306,08	24.306,08	0,00	2.806,08
460	DE AYUNTAMIENTOS PARA CURSOS DE VERANO	254.000,00	0,00	254.000,00	0,00	0,00	0,00	0,00	0,00	0,00	-254.000,00
46000	DEL AYUNTAMIENTO DE LAREDO	0,00	0,00	0,00	95.000,00	0,00	0,00	95.000,00	47.500,00	47.500,00	95.000,00
46001	DEL AYUNTAMIENTO DE CAMARGO	0,00	0,00	0,00	25.000,00	0,00	0,00	25.000,00	0,00	25.000,00	25.000,00
46002	DEL AYUNTAMIENTO DE SANTANDER	0,00	0,00	0,00	6.000,00	0,00	0,00	6.000,00	0,00	6.000,00	6.000,00
46003	DEL AYUNTAMIENTO DE SUANCES	0,00	0,00	0,00	12.000,00	0,00	0,00	12.000,00	6.000,00	6.000,00	12.000,00

UNIVERSIDAD DE CANTABRIA

ESTADO DE LIQUIDACIÓN DEL PRESUPUESTO

LIQUIDACIÓN DEL PRESUPUESTO DE INGRESOS DEL EJERCICIO 2022

Aplicación Presupuestaria	Descripción	Previsiones Presupuestarias			Derechos Reconocidos (4)	Derechos Anulados (5)	Derechos Cancelados (6)	Derechos Reconocidos Netos (7=4-5-6)	Recaudación Neta (8)	Dchos. Recon. Pdtes. de Cobro a 31 de Dic. (9=7-8)	Exceso/ Defecto Previsión 10= (7-3)
		Iniciales (1)	Modificac. (2)	Definitivos (3=2+1)							
46004	DEL AYUNTAMIENTO DE CASTRO URDIALES	0,00	0,00	0,00	4.000,00	0,00	0,00	4.000,00	4.000,00	0,00	4.000,00
46006	DEL AYUNTAMIENTO DE TORRELAVEGA	0,00	0,00	0,00	25.000,00	0,00	0,00	25.000,00	12.500,00	12.500,00	25.000,00
46008	DEL AYUNTAMIENTO DE COLINDRES	0,00	0,00	0,00	5.500,00	0,00	0,00	5.500,00	2.750,00	2.750,00	5.500,00
46011	DEL AYUNTAMIENTO DE RAMALES	0,00	0,00	0,00	7.000,00	0,00	0,00	7.000,00	7.000,00	0,00	7.000,00
46013	DEL AYUNTAMIENTO DE NOJA	0,00	0,00	0,00	24.000,00	0,00	0,00	24.000,00	0,00	24.000,00	24.000,00
46016	DEL AYUNTAMIENTO DE LOS CORRALES DE BUELNA	0,00	0,00	0,00	7.500,00	0,00	0,00	7.500,00	7.500,00	0,00	7.500,00
46017	DEL AYUNTAMIENTO DE BAREYO	0,00	0,00	0,00	3.000,00	0,00	0,00	3.000,00	3.000,00	0,00	3.000,00
46018	DEL AYUNTAMIENTO DE POTES	0,00	0,00	0,00	3.000,00	0,00	0,00	3.000,00	1.500,00	1.500,00	3.000,00
46019	DEL AYUNTAMIENTO DE COMILLAS	0,00	0,00	0,00	4.000,00	0,00	0,00	4.000,00	4.000,00	0,00	4.000,00
46020	DEL AYUNTAMIENTO DE PIELAGOS	0,00	0,00	0,00	10.000,00	0,00	0,00	10.000,00	10.000,00	0,00	10.000,00
46021	DEL AYTO. DE STA. CRUZ DE BEZANA	0,00	0,00	0,00	7.000,00	0,00	0,00	7.000,00	7.000,00	0,00	7.000,00
46022	DEL AYTO. DE CAMPOO DE SUSO	0,00	0,00	0,00	4.000,00	0,00	0,00	4.000,00	4.000,00	0,00	4.000,00
46023	AYUNTAMIENTO SANTILLANA DEL MAR	0,00	0,00	0,00	12.500,00	0,00	0,00	12.500,00	0,00	12.500,00	12.500,00

UNIVERSIDAD DE CANTABRIA

ESTADO DE LIQUIDACIÓN DEL PRESUPUESTO

LIQUIDACIÓN DEL PRESUPUESTO DE INGRESOS DEL EJERCICIO 2022

Aplicación Presupuestaria	Descripción	Previsiones Presupuestarias			Derechos Reconocidos (4)	Derechos Anulados (5)	Derechos Cancelados (6)	Derechos Reconocidos Netos (7=4-5-6)	Recaudación Neta (8)	Dchos. Recon. Pdtes. de Cobro a 31 de Dic. (9=7-8)	Exceso/ Defecto Previsión 10= (7-3)
		Iniciales (1)	Modificac. (2)	Definitivos (3=2+1)							
46024	AYUNTAMIENTO DE SAN VICENTE DE LA BARQUERA	0,00	0,00	0,00	5.000,00	0,00	0,00	5.000,00	5.000,00	0,00	5.000,00
46104	AYTO. CASTRO URDIALES PARA OTROS FINES	0,00	9.000,00	9.000,00	9.000,00	0,00	0,00	9.000,00	9.000,00	0,00	0,00
47001	SUBVENCIONES DEL BANCO SANTANDER	1.375.000,00	14.500,00	1.389.500,00	1.389.037,50	0,00	0,00	1.389.037,50	1.389.037,50	0,00	-462,50
47901	CURSOS DE VERANO	10.000,00	0,00	10.000,00	13.100,00	0,00	0,00	13.100,00	13.100,00	0,00	3.100,00
48999	OTRAS TRANSF.CTES. DE FAM. E INST. SIN LUCRO	0,00	100.858,62	100.858,62	100.858,62	0,00	0,00	100.858,62	100.858,62	0,00	0,00
49672	GC CURSOS DE VERANO	0,00	0,00	0,00	5.000,00	0,00	0,00	5.000,00	0,00	5.000,00	5.000,00
49999	OTRAS TRANSFERENCIAS CORRIENTES DEL EXTERIOR	0,00	0,00	0,00	2.000,00	0,00	0,00	2.000,00	2.000,00	0,00	2.000,00
540	ALQUILER Y PRODUCTOS DE INMUEBLES	400.000,00	0,00	400.000,00	0,00	0,00	0,00	0,00	0,00	0,00	-400.000,00
54000	ALQUILER EDIFICIO FISIOTERAPIA	0,00	0,00	0,00	373.720,32	0,00	0,00	373.720,32	342.256,91	31.463,41	373.720,32
54001	OTROS ALQUILERES	0,00	0,00	0,00	71.959,55	16.491,43	0,00	55.468,12	33.678,12	21.790,00	55.468,12
55000	DE CAFETERIAS Y COMEDORES	80.000,00	0,00	80.000,00	82.251,08	254,82	0,00	81.996,26	43.430,37	38.565,89	1.996,26
55001	SERVICIOS DE REPROGRAFIA	20.000,00	0,00	20.000,00	5.355,38	0,00	0,00	5.355,38	5.355,38	0,00	-14.644,62
700	ADMINISTRACIÓN DEL ESTADO PARA INVESTIGACIÓN	4.146.600,00	40.842,24	4.187.442,24	0,00	0,00	0,00	0,00	0,00	0,00	-4.187.442,24
70002	AGENCIA ESTATAL DE INVESTIGACIÓN	0,00	0,00	0,00	3.838.782,67	53.900,91	0,00	3.784.881,76	3.784.881,76	0,00	3.784.881,76

UNIVERSIDAD DE CANTABRIA

ESTADO DE LIQUIDACIÓN DEL PRESUPUESTO

LIQUIDACIÓN DEL PRESUPUESTO DE INGRESOS DEL EJERCICIO 2022

Aplicación Presupuestaria	Descripción	Previsiones Presupuestarias			Derechos Reconocidos (4)	Derechos Anulados (5)	Derechos Cancelados (6)	Derechos Reconocidos Netos (7=4-5-6)	Recaudación Neta (8)	Dchos. Recon. Pdtes. de Cobro a 31 de Dic. (9=7-8)	Exceso/ Defecto Previsión 10= (7-3)
		Iniciales (1)	Modificac. (2)	Definitivos (3=2+1)							
70221	MINECO. CONTRATATOS P. INVESTIGADOR EN FORMACIÓN PREDOCTORAL (FPI)	1.028.895,00	0,00	1.028.895,00	888.070,58	36.646,36	0,00	851.424,22	851.424,22	0,00	-177.470,78
70223	PROGRAMA JUAN DE LA CIERVA. FORMACION	180.200,00	0,00	180.200,00	153.367,00	9.520,55	0,00	143.846,45	143.846,45	0,00	-36.353,55
70224	MINECO.PROGRAMA RAMON Y CAJAL	341.090,00	0,00	341.090,00	723.530,11	2.796,37	0,00	720.733,74	720.733,74	0,00	379.643,74
70226	PROGRAMA JUAN DE LA CIERVA. INCORPORACION	352.400,00	0,00	352.400,00	74.966,00	1.117,53	0,00	73.848,47	73.848,47	0,00	-278.551,53
70227	MINECO.CONTRATOS PROGRAMAS TÉCNICOS	124.000,00	0,00	124.000,00	88.410,96	0,00	0,00	88.410,96	88.410,96	0,00	-35.589,04
70422	PROGRAMA FPU P.I. EN FORMACION PREDOCTORAL	879.122,00	0,00	879.122,00	452.367,75	0,00	0,00	452.367,75	452.367,75	0,00	-426.754,25
70425	PROGRAMA BEATRIZ GALINDO	305.000,00	0,00	305.000,00	269.213,94	0,00	0,00	269.213,94	269.213,94	0,00	-35.786,06
70499	PROGRAMAS MOVILIDAD MICIU	64.300,00	0,00	64.300,00	39.649,00	2.740,23	0,00	36.908,77	36.908,77	0,00	-27.391,23
741	DE OTROS ENTES PUBLICOS	0,00	106.535,25	106.535,25	106.535,25	0,00	0,00	106.535,25	106.535,25	0,00	0,00
746	SODERCAN	0,00	9.000,00	9.000,00	9.000,00	3.550,74	0,00	5.449,26	5.449,26	0,00	-3.550,74
75005	PROGRAMA DE APOYO A LA INVESTIGACION	3.830.748,00	0,00	3.830.748,00	3.830.748,00	0,00	0,00	3.830.748,00	2.873.061,00	957.687,00	0,00
75006	PROGRAMA DE OBRAS Y EQUIPAMIENTO	2.740.000,00	0,00	2.740.000,00	2.740.000,00	0,00	0,00	2.740.000,00	2.055.000,00	685.000,00	0,00
75201	CONVENIO PARLAMENTO DE CANTABRIA	60.000,00	0,00	60.000,00	0,00	60.000,00	0,00	-60.000,00	-60.000,00	0,00	-120.000,00
75203	UNIVERSIDADES, IGUALDAD, CULTURA Y DEPORTE	114.000,00	1.044.039,23	1.158.039,23	1.128.039,23	27.559,42	0,00	1.100.479,81	1.100.479,81	0,00	-57.559,42

UNIVERSIDAD DE CANTABRIA

ESTADO DE LIQUIDACIÓN DEL PRESUPUESTO

LIQUIDACIÓN DEL PRESUPUESTO DE INGRESOS DEL EJERCICIO 2022

Aplicación Presupuestaria	Descripción	Previsiones Presupuestarias			Derechos Reconocidos (4)	Derechos Anulados (5)	Derechos Cancelados (6)	Derechos Reconocidos Netos (7=4-5-6)	Recaudación Neta (8)	Dchos. Recon. Pdtes. de Cobro a 31 de Dic. (9=7-8)	Exceso/ Defecto Previsión 10= (7-3)
		Iniciales (1)	Modificac. (2)	Definitivos (3=2+1)							
75204	OBRAS PÚBLICAS, ORDENACIÓN DEL TERRITORIO Y URBANISMO	10.000,00	0,00	10.000,00	10.000,00	0,00	0,00	10.000,00	10.000,00	0,00	0,00
75206	ECONOMÍA Y HACIENDA	0,00	27.272,73	27.272,73	0,00	0,00	0,00	0,00	0,00	0,00	-27.272,73
75211	SERVICIO CÁNTABRO DE SALUD	0,00	0,00	0,00	27.272,73	0,00	0,00	27.272,73	27.272,73	0,00	27.272,73
75217	CENTRO DE INVESTIGACION DEL MEDIO AMBIENTE (CIMA)	0,00	4.000,00	4.000,00	4.000,00	0,00	0,00	4.000,00	4.000,00	0,00	0,00
77099	OTRAS EMPRESAS PRIVADAS	0,00	84.090,89	84.090,89	84.090,89	0,00	0,00	84.090,89	84.090,89	0,00	0,00
789	OTRAS TRANSF. DE CAPITAL DE INST. SIN LUCRO	344.117,00	149.490,17	493.607,17	263.101,55	0,00	0,00	263.101,55	263.101,55	0,00	-230.505,62
790	PROGRAMA PLAN ESTATAL FEDER	0,00	0,00	0,00	51.508,26	0,00	0,00	51.508,26	51.508,26	0,00	51.508,26
791	PROGRAMA MARCO EUROPEO DE INVESTIGACION	3.092.865,00	0,00	3.092.865,00	3.005.891,80	0,00	0,00	3.005.891,80	3.005.891,80	0,00	-86.973,20
792	PROYECTOS EUROPEOS FEDER	674.767,00	0,00	674.767,00	496.812,71	0,00	0,00	496.812,71	496.812,71	0,00	-177.954,29
793	FEDER REGIONAL 2021-2027	900.000,00	0,00	900.000,00	0,00	0,00	0,00	0,00	0,00	0,00	-900.000,00
795	PROYECTOS EUROPEOS ERASMUS PLUS	301.428,00	0,00	301.428,00	411.867,93	0,00	0,00	411.867,93	411.867,93	0,00	110.439,93
79600	MU RECUALIFICACION	1.299.373,00	0,00	1.299.373,00	1.299.373,00	0,00	0,00	1.299.373,00	1.299.373,00	0,00	0,00
79601	AEI. PROYECTOS LINEAS ESTRATEGICAS	32.587,00	0,00	32.587,00	29.874,71	0,00	0,00	29.874,71	29.874,71	0,00	-2.712,29
79603	AEI PROYECTOS EUROPA EXCELENCIA	0,00	7.000,00	7.000,00	28.000,00	0,00	0,00	28.000,00	28.000,00	0,00	21.000,00

UNIVERSIDAD DE CANTABRIA

ESTADO DE LIQUIDACIÓN DEL PRESUPUESTO

LIQUIDACIÓN DEL PRESUPUESTO DE INGRESOS DEL EJERCICIO 2022

Aplicación Presupuestaria	Descripción	Previsiones Presupuestarias			Derechos Reconocidos (4)	Derechos Anulados (5)	Derechos Cancelados (6)	Derechos Reconocidos Netos (7=4-5-6)	Recaudación Neta (8)	Dchos. Recon. Pdtes. de Cobro a 31 de Dic. (9=7-8)	Exceso/ Defecto Previsión 10= (7-3)
		Iniciales (1)	Modificac. (2)	Definitivos (3=2+1)							
79604	AEI. PROYECTOS COLABORACION INTERNACIONAL	83.635,00	0,00	83.635,00	76.815,00	0,00	0,00	76.815,00	76.815,00	0,00	-6.820,00
79605	PROYECTOS PRUEBA DE CONCEPTO	227.413,00	0,00	227.413,00	197.750,00	0,00	0,00	197.750,00	197.750,00	0,00	-29.663,00
79606	AEI. EQUIPAMIENTO CIENTIFICO	1.319.507,00	0,00	1.319.507,00	1.319.506,60	0,00	0,00	1.319.506,60	1.319.506,60	0,00	-0,40
79607	MU. UNIDIGITAL	106.866,00	0,00	106.866,00	106.866,50	0,00	0,00	106.866,50	106.866,50	0,00	0,50
79623	AEI-CONTRATOS JUAN DE LA CIERVA	0,00	0,00	0,00	73.600,00	0,00	0,00	73.600,00	73.600,00	0,00	73.600,00
79650	GC PROGRAMA INVESTIGO REGIONAL	0,00	477.399,27	477.399,27	477.399,27	0,00	0,00	477.399,27	477.399,27	0,00	0,00
79657	GC PROYECTOS PLAN COMPLEMENTARIO GOBIERNO REGIONAL	0,00	400.699,13	400.699,13	400.699,13	0,00	0,00	400.699,13	400.699,13	0,00	0,00
79699	OTROS PROYECTOS Y ACTUACIONES PRTR	0,00	304.040,91	304.040,91	315.773,49	0,00	0,00	315.773,49	315.773,49	0,00	11.732,58
830	REINTEGRO PRESTAMOS AL PERSONAL	100.000,00	0,00	100.000,00	36.521,44	0,00	0,00	36.521,44	36.521,44	0,00	-63.478,56
87001	REMANENTE DE TESORERIA ESPECIFICO INCORPORABLE	0,00	430.566,18	430.566,18	0,00	0,00	0,00	0,00	0,00	0,00	-430.566,18
87002	REMANENTE DE TESORERIA AFECTADO INCORPORABLE	0,00	32.173.801,06	32.173.801,06	0,00	0,00	0,00	0,00	0,00	0,00	-32.173.801,06
91109	CONVOCATORIA FEDER INFRAESTRUCTURA 2019	0,00	0,00	0,00	0,00	10.892,46	0,00	-10.892,46	-10.892,46	0,00	-10.892,46
91114	CONVOCATORIA FEDER 2014	0,00	0,00	0,00	0,00	26.518,48	0,00	-26.518,48	-26.518,48	0,00	-26.518,48
91115	CONVOCATORIA FEDER 2015	0,00	0,00	0,00	0,00	7.199,79	0,00	-7.199,79	-7.199,79	0,00	-7.199,79

UNIVERSIDAD DE CANTABRIA

ESTADO DE LIQUIDACIÓN DEL PRESUPUESTO

LIQUIDACIÓN DEL PRESUPUESTO DE INGRESOS DEL EJERCICIO 2022

Aplicación Presupuestaria	Descripción	Previsiones Presupuestarias			Derechos Reconocidos (4)	Derechos Anulados (5)	Derechos Cancelados (6)	Derechos Reconocidos Netos (7=4-5-6)	Recaudación Neta (8)	Dchos. Recon. Pdtes. de Cobro a 31 de Dic. (9=7-8)	Exceso/ Defecto Previsión 10= (7-3)
		Iniciales (1)	Modificac. (2)	Definitivos (3=2+1)							
91116	CONVOCATORIA FEDER 2016	0,00	0,00	0,00	0,00	899,50	0,00	-899,50	-899,50	0,00	-899,50
91117	CONVOCATORIA FEDER 2017	0,00	0,00	0,00	0,00	3.477,23	0,00	-3.477,23	-3.477,23	0,00	-3.477,23
91118	CONVOCATORIA FEDER 2018	0,00	0,00	0,00	0,00	14.606,28	0,00	-14.606,28	-14.606,28	0,00	-14.606,28
91121	CONVOCATORIA FEDER 2021	0,00	1.145.782,72	1.145.782,72	1.246.905,00	0,00	0,00	1.246.905,00	1.246.905,00	0,00	101.122,28
	TOTAL	**122.112.952,00**	**38.704.880,45**	**160.817.832,45**	**125.479.350,19**	**1.315.580,74**	**0,00**	**124.163.769,45**	**99.031.000,75**	**25.132.768,70**	**-36.654.063,00**

E. III.- RESULTADO PRESUPUESTARIO

UNIVERSIDAD DE CANTABRIA

RESULTADO PRESUPUESTARIO DEL EJERCICIO 2022

RESULTADO PRESUPUESTARIO

CONCEPTOS	DERECHOS RECONOCIDOS NETOS	OBLIGACIONES RECONOCIDAS NETAS	AJUSTES	RESULTADO PRESUPUESTARIO
A. Operaciones corrientes	100.118.884,80	92.093.872,07		8.025.012,73
B. Operaciones de capital	22.825.051,95	24.590.543,67		-1.765.491,72
C. Operaciones comerciales	0,00	0,00		0,00
1. Totales operaciones no financieras (a+b+c)	122.943.936,75	116.684.415,74		6.259.521,01
D. Activos financieros	36.521,44	39.502,00		-2.980,56
E. Pasivos financieros	1.183.311,26	373.817,43		809.493,83
2. Total operaciones financieras (d+e)	1.219.832,70	413.319,43		806.513,27
I. RESULTADO PRESUPUESTARIO DEL EJERCICIO (I=1+2)	124.163.769,45	117.097.735,17		7.066.034,28
AJUSTES:				
3. Creditos gastados financiados con remanentes de tesoreria no afectados			0,00	
4. Desviaciones de financiación negativas en el ejercicio			0,00	
5. Desviaciones de financiacion positivas en el ejercicio			6.675.906,15	
II. TOTALES AJUSTES (II=3+4-5)			-6.675.906,15	
RESULTADO PRESUPUESTARIO AJUSTADO (I+II)				390.128,13

F.- MEMORIA

F.- MEMORIA

1.- Organización y actividad

F.- MEMORIA

1.- Organización y actividad

1.1.- Actividad

F.1.1. Actividad

La Universidad de Cantabria (en adelante, “la Universidad”) es una institución de derecho público dedicada a la docencia, al estudio y a la investigación. Se rige por la Ley Orgánica 4/2007, de 12 de abril, por la que se modifica la Ley Orgánica 6/2001, de 21 de diciembre, de Universidades, por sus estatutos, y por la normativa anual incluida en el presupuesto. Dispone de personalidad jurídica propia y patrimonio propio y desarrolla sus funciones en régimen de autonomía.

En los términos del artículo 2 de la Ley Orgánica 6/2001, de 21 de diciembre, de Universidades, la autonomía comprende:

- La elaboración de los Estatutos y demás normas de régimen interno.
- La elección, designación y remoción de los correspondientes órganos de gobierno y representación.
- La creación de estructuras específicas que actúen como soporte de la investigación y la docencia.
- La elaboración y aprobación de planes de estudio e investigación y de enseñanzas específicas de formación a lo largo de toda la vida.
- La selección, formación y promoción de personal docente e investigador y de administración y servicios, así como la determinación de las condiciones en que han de desarrollar sus actividades.
- La admisión, régimen de permanencia y verificación de conocimientos de los estudiantes.
- La expedición de los títulos de carácter oficial y validez en todo el territorio nacional y de sus diplomas y títulos propios.
- La elaboración, aprobación y gestión de sus presupuestos y la administración de sus bienes.
- El establecimiento y modificación de sus relaciones de puestos de trabajo.
- El establecimiento de relaciones con otras entidades para la promoción y desarrollo de sus fines institucionales.
- Cualquier otra competencia necesaria para el adecuado cumplimiento de las funciones de la Universidad al servicio de la sociedad.

De acuerdo con el artículo 2 de los Estatutos, en la prestación del servicio público de la educación superior mediante la docencia, el estudio y la investigación, son funciones de la Universidad los siguientes:

- La creación, desarrollo, transmisión y crítica de la ciencia, la técnica y la cultura.
- La preparación para el ejercicio de actividades profesionales que exijan la aplicación de conocimientos y métodos científicos, así como para la creación artística.
- La generación de nuevos conocimientos a través de la investigación científica y el desarrollo.
- La valorización y la transferencia de los resultados de la investigación en aras de la mejora de la calidad de vida y del desarrollo social y económico, potenciando la innovación y la cultura emprendedora.
- Fomento de la excelencia, la internacionalización y la colaboración activa con todos los agentes e instituciones generadoras de conocimiento como medio efectivo de desarrollo social.
- La difusión social del conocimiento y de la cultura a través de la extensión universitaria y la formación a lo largo de toda la vida, con especial consideración al ámbito territorial de Cantabria.

La formación integral de sus miembros en el espíritu de la cultura de nuestro tiempo, la solidaridad, la cooperación para el desarrollo de los países menos favorecidos y los valores constitucionales.

La actividad de la Universidad se concreta en su presupuesto, elaborado sobre la base de los ingresos procedentes de:

- Las transferencias para gastos corrientes y de capital fijadas anualmente por la Comunidad Autónoma.
- Los ingresos por los precios públicos por servicios académicos y demás derechos que legalmente se establezcan. En el caso de estudios conducentes a la obtención de títulos de carácter oficial y validez en todo el territorio nacional, los precios públicos y derechos los fijará la Comunidad Autónoma, dentro de los límites que establezca la Conferencia General de Política Universitaria que estarán relacionados con los costes de prestación del servicio. Asimismo, se consignarán las compensaciones correspondientes a los importes derivados de las exenciones y reducciones que legalmente se dispongan en materia de precios públicos y demás derechos.
- Los precios de enseñanzas propias, cursos de especialización y los referentes a las demás actividades autorizadas a las Universidades se atendrán a lo que establezca el Consejo Social, debiendo ser, en todo caso, aprobados junto con los presupuestos anuales en los que se deban aplicar.
- Los ingresos procedentes de transferencias de entidades públicas y privadas, así como de herencias, legados o donaciones.
- Los rendimientos procedentes de su patrimonio y de aquellas otras actividades económicas que desarrollen según lo previsto en esta Ley y en sus propios Estatutos.
- Todos los ingresos procedentes de los contratos previstos en el artículo 83 de la L.O.U.
- Los remanentes de tesorería y cualquier otro ingreso.
- El producto de las operaciones de crédito que concierten, debiendo ser compensado para la consecución del necesario equilibrio presupuestario de la Comunidad Autónoma, la cual, en todo caso, deberá autorizar cualquier operación de endeudamiento.

En el presupuesto también se prevén los gastos necesarios para la actividad de la Universidad, como por ejemplo:

- Personal académico, de administración y servicios.
- Gastos de funcionamiento, conservación y mantenimiento.
- Gastos de infraestructura y mantenimiento de material científico.
- Obras generales y de equipamiento.
- Becas, formación de personal y otros gastos.

El presupuesto es público, único y equilibrado en el momento de su aprobación y comprende la totalidad de los ingresos y gastos del ejercicio. El presupuesto de ingresos es de carácter estimativo, por lo que es posible que los ingresos realizados difieran de los presupuestados. Por el contrario, el presupuesto de gastos es limitativo, no pudiendo ser mayor el volumen de gastos realizados que el presupuesto.

La actividad de la Universidad, así como su autonomía, se fundamentan en el principio de libertad académica, que se manifiesta en las libertades de cátedra, de investigación y de estudio.

La autonomía universitaria exige y hace posible que docentes, investigadores y estudiantes cumplan con sus respectivas responsabilidades, en orden a la satisfacción de las necesidades educativas, científicas y profesionales de la sociedad, así como que las Universidades rindan cuentas del uso de sus medios y recursos a la sociedad.

Sin perjuicio de las funciones atribuidas al Consejo de Coordinación Universitaria, corresponde a cada Comunidad Autónoma las tareas de coordinación de las Universidades de su competencia.

F.- MEMORIA

1.- Organización y actividad

1.2.- Normativa Aplicable

F.1.2. Normativa Aplicable

La normativa básica aplicable a la Universidad es la siguiente:

- Ley Orgánica 6/2001, de 21 de diciembre, de Universidades.
- Decreto 26/2012, de 10 de mayo, por el que se aprueban los Estatutos de la Universidad de Cantabria.
- Ley de Cantabria 4/2018, de 15 de junio, por la que se regula el Consejo Social de la Universidad de Cantabria.
- Ley 9/2017, de 8 de noviembre, de Contratos del Sector Público.
- Real Decreto 1098/2001, de 12 de octubre, que aprueba el Reglamento que desarrolla la anterior Ley de Contratos de las Administraciones Públicas, en todo aquello que no se oponga a la Ley 9/2017.
- Ley 47/2003, de 26 de noviembre, General Presupuestaria.
- Ley de Cantabria 14/2006, de 24 de octubre, de Finanzas de Cantabria.
- Ley 10/2021, de 23 de diciembre, de Presupuestos Generales de la Comunidad Autónoma de Cantabria para el año 2022.
- Ley de Cantabria 10/2006, de 17 de julio, de Subvenciones de Cantabria.
- Real Decreto 887/2006, de 21 de julio, por el que se aprueba el Reglamento de la Ley 38/2003, de 17 de noviembre, General de Subvenciones.
- Ley 14/2011, de 1 de junio, de la Ciencia, la Tecnología y la Innovación
- Ley 19/2013, de 9 de diciembre, de transparencia, acceso a la información pública y buen gobierno.
- Ley 1/2018, de 21 de marzo, de transparencia de la Actividad Pública.
- Ley 25/2013, de 27 de diciembre, de impulso de la factura electrónica y creación del Registro Contable de Facturas en el Sector Público.

F.- MEMORIA

1.- Organización y actividad

1.3.- Estructura organizativa básica

F.1.3. Estructura organizativa básica

Los órganos generales de gobierno y representación de la Universidad fundamentalmente son, como órganos colegiados, el Consejo Social, el Claustro Universitario, el Consejo de Gobierno, las Juntas de Centro, los Consejos de Departamento y los Consejos de Instituto y, con carácter unipersonal, el Rector (máxima autoridad de la Universidad), los Vicerrectores, el Gerente, el Secretario General, los Decanos y Directores de centro, los Directores de Departamento y los Directores de Institutos Universitarios.

La Universidad cuenta con dos campus, uno en Santander y otro en Torrelavega.

- Organización contable

La Contabilidad se lleva a nivel centralizado por medio del Sistema de Gestión Económica UNIVERSITAS XXI, desarrollado por la Oficina de Cooperación Universitaria en colaboración con la mayoría de las Universidades Públicas.

El presupuesto es descentralizado en su mayor parte, correspondiendo la autorización del gasto al responsable político de los Centros, Departamentos, etc, La autorización del pago corresponde al Rector, y está centralizada.

- Principales responsables

Los principales responsables de la Universidad de Cantabria son:

- Rector.
- Vicerrectora de Estudiantes, y Empleo.
- Vicerrector de Cultura, Proyección Social y Relaciones Institucionales.
- Vicerrector de Investigación y Política Científica.
- Vicerrector de Transferencia de conocimiento y emprendimiento.
- Vicerrector de Ordenación Académica y Profesorado.
- Vicerrectora de Títulos Propios y Enseñanza a Distancia.
- Vicerrectora de Internacionalización y Compromiso Global.
- Vicerrector de Campus, Sostenibilidad y Transformación Digital.
- Secretaria General.
- Gerente.
- Vicegerente.
- Auditora Interna.
- Jefe del Servicio Financiero y Presupuestario.
- Jefe del Servicio de Contabilidad.

- Entidades vinculadas (Nota F.9)

Se consideran entidades vinculadas a la Universidad de Cantabria por su participación en el capital de las mismas las siguientes sociedades:

- Universia España Red de Universidades, S.A.
- Sociedad Gestora del Parque Tecnológico de Cantabria, S.L.
- Sigma Gestión Universitaria A.I.E.

A su vez también se consideran entidades vinculadas por la participación de la Universidad en sus patronatos las siguientes fundaciones:

- Fundación Leonardo Torres Quevedo (FLTQ)

- Fundación de la Universidad de Cantabria para el estudio y la investigación del sector financiero (FUCEIF)
- Fundación Instituto de Hidráulica Ambiental de Cantabria (FIHAC)
- Fundación para el Análisis Estratégico de la Pequeña y Mediana Empresa (FAEDPYME)
- Fundación Instituto de Investigación Marqués de Valdecilla (FIDIVAL)
- Fundación Plataforma Tecnológica Española de la Construcción (FPTEC)
- Fundación Centro Tecnológico de Componentes (FCTC).

F.- MEMORIA

1.- Organización y actividad

1.4.- Organigrama

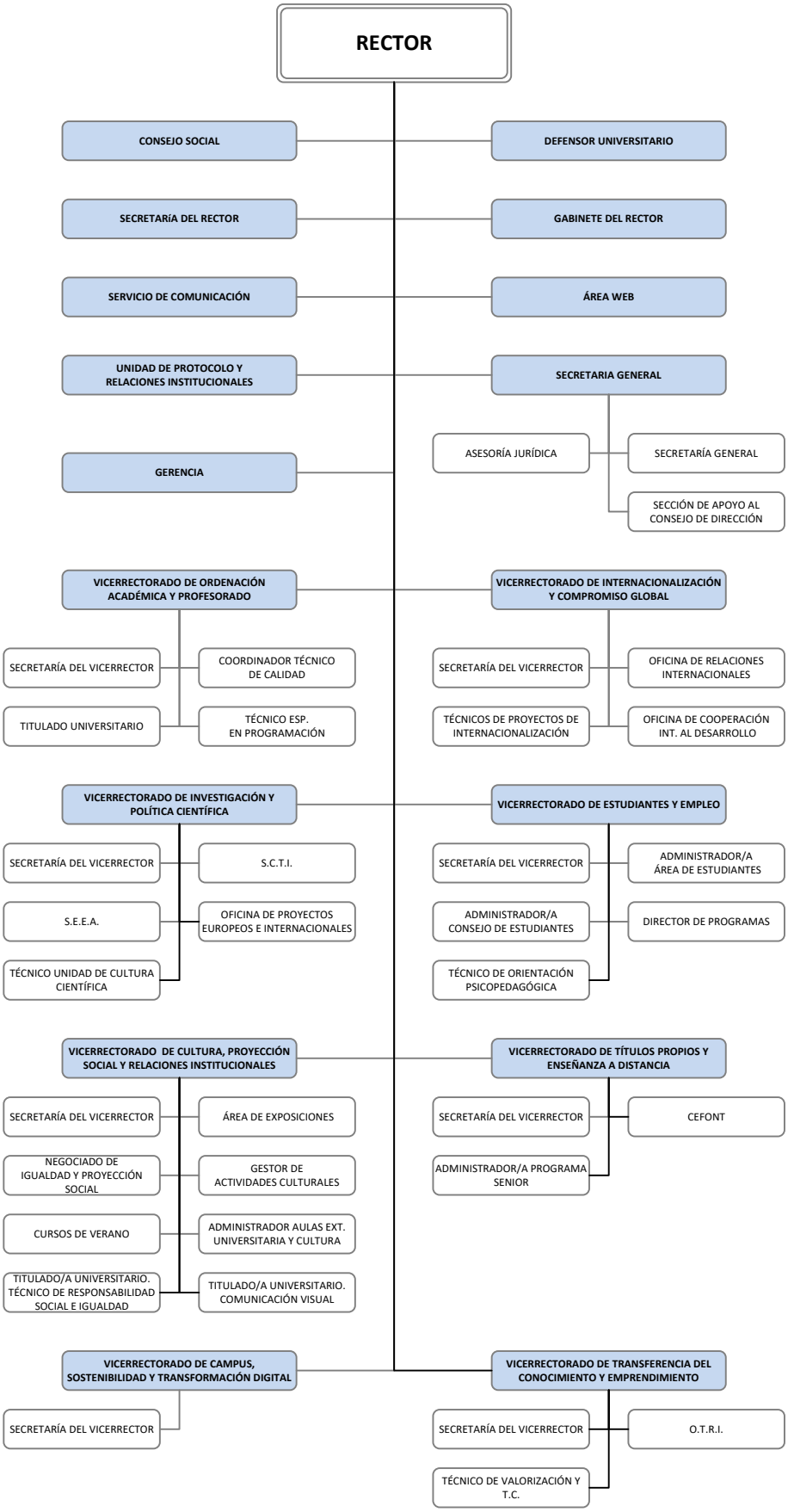
RECTOR
CONSEJO SOCIAL
DEFENSOR UNIVERSITARIO
SECRETARÍA DEL RECTOR
GABINETE DEL RECTOR
SERVICIO DE COMUNICACIÓN
ÁREA WEB
UNIDAD DE PROTOCOLO Y RELACIONES INSTITUCIONALES
SECRETARIA GENERAL
ASESORÍA JURÍDICA
SECRETARÍA GENERAL
SECCIÓN DE APOYO AL CONSEJO DE DIRECCIÓN
GERENCIA
VICERRECTORADO DE ORDENACIÓN ACADÉMICA Y PROFESORADO
SECRETARÍA DEL VICERRECTOR
COORDINADOR TÉCNICO DE CALIDAD
TITULADO UNIVERSITARIO
TÉCNICO ESP. EN PROGRAMACIÓN
VICERRECTORADO DE INTERNACIONALIZACIÓN Y COMPROMISO GLOBAL
SECRETARÍA DEL VICERRECTOR
OFICINA DE RELACIONES INTERNACIONALES
TÉCNICOS DE PROYECTOS DE INTERNACIONALIZACIÓN
OFICINA DE COOPERACIÓN INT. AL DESARROLLO
VICERRECTORADO DE INVESTIGACIÓN Y POLÍTICA CIENTÍFICA
SECRETARÍA DEL VICERRECTOR
S.C.T.I.
S.E.E.A.
OFICINA DE PROYECTOS EUROPEOS E INTERNACIONALES
TÉCNICO UNIDAD DE CULTURA CIENTÍFICA
VICERRECTORADO DE ESTUDIANTES Y EMPLEO
SECRETARÍA DEL VICERRECTOR
ADMINISTRADOR/A ÁREA DE ESTUDIANTES
ADMINISTRADOR/A CONSEJO DE ESTUDIANTES
DIRECTOR DE PROGRAMAS
TÉCNICO DE ORIENTACIÓN PSICOPEDAGÓGICA
VICERRECTORADO DE CULTURA, PROYECCIÓN SOCIAL Y RELACIONES INSTITUCIONALES
SECRETARÍA DEL VICERRECTOR
ÁREA DE EXPOSICIONES
NEGOCIADO DE IGUALDAD Y PROYECCIÓN SOCIAL
GESTOR DE ACTIVIDADES CULTURALES
CURSOS DE VERANO
ADMINISTRADOR AULAS EXT. UNIVERSITARIA Y CULTURA
TITULADO/A UNIVERSITARIO. TÉCNICO DE RESPONSABILIDAD SOCIAL E IGUALDAD
TITULADO/A UNIVERSITARIO. COMUNICACIÓN VISUAL
VICERRECTORADO DE TÍTULOS PROPIOS Y ENSEÑANZA A DISTANCIA
SECRETARÍA DEL VICERRECTOR
CEFONT
ADMINISTRADOR/A PROGRAMA SENIOR
VICERRECTORADO DE CAMPUS, SOSTENIBILIDAD Y TRANSFORMACIÓN DIGITAL
SECRETARÍA DEL VICERRECTOR
VICERRECTORADO DE TRANSFERENCIA DEL CONOCIMIENTO Y EMPRENDIMIENTO
SECRETARÍA DEL VICERRECTOR
O.T.R.I.
TÉCNICO DE VALORIZACIÓN Y T.C.

ORGANIGRAMA 2022

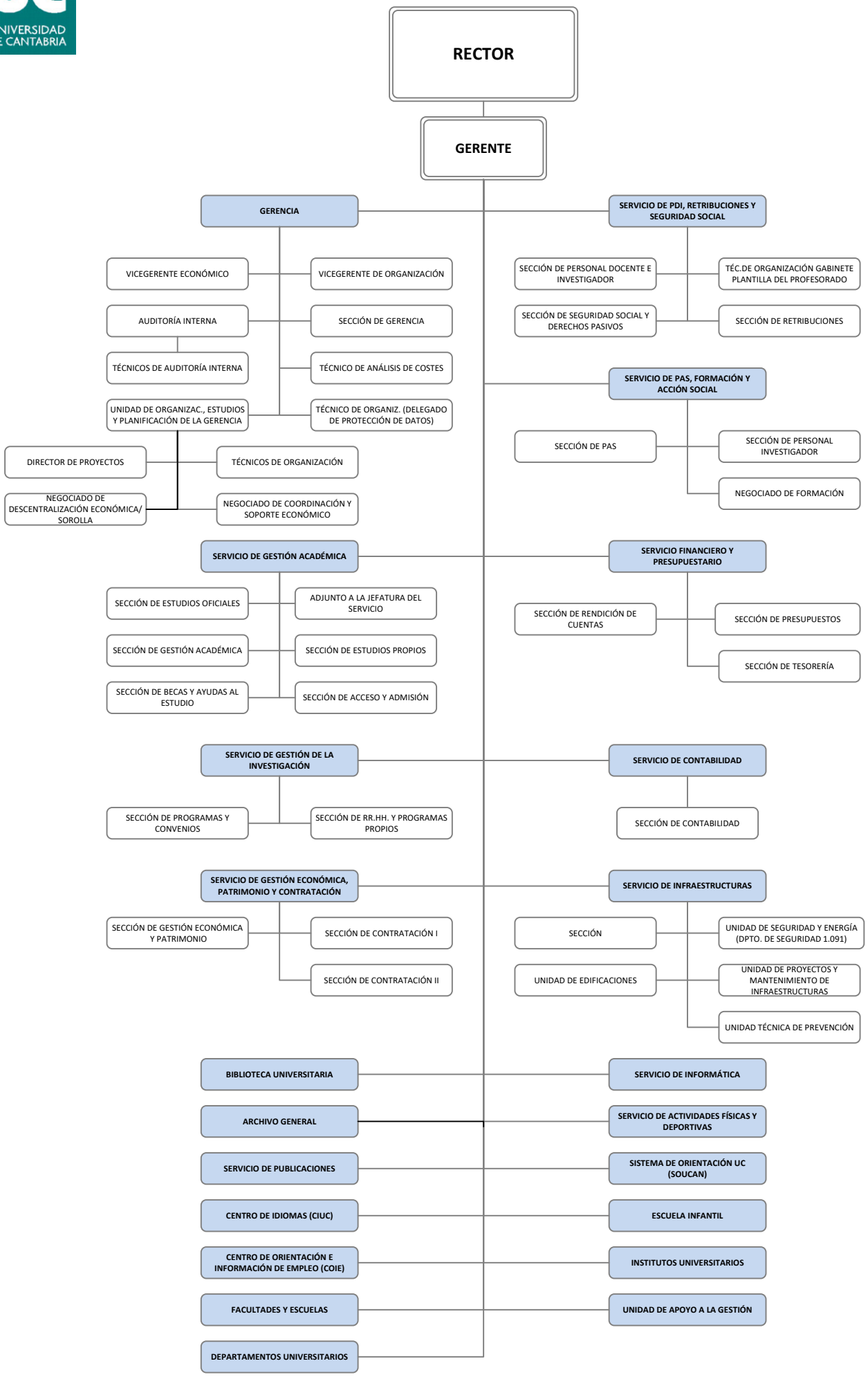

F.- MEMORIA

1.- Organización y actividad

1.5.- Personal

F.1.5 PERSONAL A 31/12/2022

1. PERSONAL DOCENTE E INVESTIGADOR

CATEGORIA	MUJERES	HOMBRES	TOTAL
PDI Funcionario	**160**	**310**	**470**
Catedrático de Universidad	34	125	159
Catedrático de Universidad/Facultativo Especialista de Área		3	3
Catedrático de Universidad/Jefe de Sección		1	1
Catedrático de Universidad/Jefe de Servicio	1	1	2
Profesor Titular de Universidad	114	156	270
Profesor Titular de Universidad/Facultativo Especialista de Área	2	4	6
Profesor Titular de Universidad/Jefe de Sección		3	3
Profesor Titular de Universidad/Jefe de Servicio		5	5
Catedrático de Escuela Universitaria	3	1	4
Profesor Numerario E. O. de Nautica	1		1
Profesor Titular Escuela Universitaria	5	11	16
PDI Laboral	**306**	**382**	**688**
Profesor Asociado	174	247	421
Ayudante LOU	1	1	2
Profesor Contratado Doctor	76	69	145
Profesor Emérito		5	5
Profesor Contratado Doctor (I3)	3	6	9
Profesor Ayudante Doctor	45	46	91
Profesor de Sustitución	7	8	15
TOTAL PDI	**466**	**692**	**1158**

2. PERSONAL DE ADMINISTRACIÓN Y SERVICIOS

CATEGORIA	MUJERES	HOMBRES	TOTAL
PAS Funcionario	**252**	**128**	**380**
PAS Laboral	**140**	**96**	**236**
TOTAL PAS	**392**	**224**	**616**

3. PERSONAL EVENTUAL

CATEGORIA	MUJERES	HOMBRES	TOTAL
Personal Eventual	0	2	2
TOTAL PERSONAL EVENTUAL	**0**	**2**	**2**

4. CONTRATADOS INVESTIGACIÓN LABORALES

CATEGORIA	MUJERES	HOMBRES	TOTAL
Formación	**48**	**67**	**115**
Predoctoral FPI	16	23	39
Predoctoral FPU	8	9	17
Periodo orientación posdoctoral		1	1
Predoctoral	24	34	58
Programas de RR.HH. I+D+i	**10**	**11**	**21**
Programa Beatriz Galindo	3	2	5
Programa Juan de la Cierva	3	5	8
Programa Marie Curie	2	0	2
Programa Ramón y Cajal	1	3	4
Captación de talento investigador-STAR2	1	1	2
Proyectos Investigación	**69**	**78**	**147**
Proyectos FEDER	6	2	8
Unión Europea	24	21	45
Proyectos	39	55	94
Recualificación	**15**	**21**	**36**
Margarita Salas	11	15	26
Maria Zambrano	4	6	10
Programas de Técnicos	**8**	**10**	**18**
Financiados por el MICINN	3	4	7
Financiados por la UC	5	6	11
TOTAL CONTRATADOS INVESTIGACIÓN	**150**	**187**	**337**

TOTAL PERSONAL	**1.008**	**1.105**	**2.113**

F.- MEMORIA

1.- Organización

1.6.- Conciliación del Capítulo 1 con el subgrupo 64 de la Contabilidad Financiera

UNIVERSIDAD DE CANTABRIA

EJERCICIO 2022

CONCILIACIÓN DEL CAPÍTULO 1 DEL PRESUPUESTO DE GASTOS CON EL SUBGRUPO 64 DE CONTABILIDAD FINANCIERA

	2022
Contabilidad Presupuestaria, Capítulo 1	77.965.241,44
Contabilidad Financiera, 64 Gastos Personal	91.337.162,34
Diferencia	**13.371.920,90**

Los conceptos que componen la diferencia se desglosan en el siguiente cuadro:

	2022
Imputado al Capítulo 6 Presupuesto Gastos UC 2022	12.527.136,28
Imputado al Capítulo 2 Presupuesto Gastos UC 2022	757.933,33
Gastos de formación	66.590,37
Variación anual provisiones y periodificaciones	20.260,92
Total	**13.371.920,90**

F.- MEMORIA

1.- Organización

1.7.- Consideración fiscal de la entidad

F.1.7 – Consideración fiscal de la Universidad de Cantabria. Operaciones sujetas a IVA y porcentaje de prorrata

La Universidad de Cantabria tiene la condición de gran empresa a efectos tributarios. Es sujeto pasivo del IVA según lo establecido en el artículo 84 de la Ley 37/1992 del IVA, y está inscrita el registro de operadores intracomunitarios.

La Universidad está incluida entre los obligados a practicar retenciones e ingresos a cuenta del IRPF e IRNR según lo establecido en el artículo 76 del RD 439/2007 del Reglamento del IRPF y 31 del RDL 5/2004 de la LIRNR. Asimismo, es una de las entidades beneficiarias del mecenazgo recogidas en el artículo 16 de la Ley 49/2022 de incentivos fiscales al mecenazgo.

La Universidad se encuentra exenta del Impuesto de Sociedades según el artículo 9 de la Ley 27/2017 del IS, y del Impuesto de Actividades Económicas por el artículo 82 del RDL 2/2004, de la Ley Reguladora de las Haciendas Locales.

En la gestión del Impuesto sobre el Valor Añadido, la Universidad de Cantabria considera dos actividades principales, aplicando el procedimiento de deducción por sectores diferenciados y las reglas de la prorrata especial recogidos en la LIVA. Los dos sectores principales de actividad de la Universidad de Cantabria son los siguientes:

- Enseñanza de Educación Superior: actividad sujeta y exenta de IVA
- Investigación Científica y Técnica: actividad sujeta y no exenta de IVA

En el ejercicio 2022, la Universidad de Cantabria ha aplicado los siguientes porcentajes de deducción en las cuotas de IVA soportado en función del destino de los gastos:

- Actividad de investigación: 100%
- Actividad de enseñanza: 0%
- Gastos comunes a ambos sectores: 28%

El porcentaje de deducción aplicable a los gastos comunes ha sido calculado para el ejercicio 2022 según lo establecido para el cálculo de la prorrata especial en el artículo 106 de la LIVA.

F.- MEMORIA

2.- Gestión indirecta de servicios públicos, convenios y otras formas de colaboración

RELACIÓN DE CONVENIOS

ANUALIDAD 2022

Nº Documento	F. Inicio	F. Contrato	F. Finalización	Descripción	Importe	Tercero
1	01-01-2022	05-01-2022	31-12-2022	CONVENIO DE COLABORACIÓN ENTRE LA UNIVERSIDAD DE CANTABRIA Y BANCO SANTANDER, S.A.	1.450.000,00	BANCO SANTANDER
9	19-01-2022	19-01-2022	18-01-2026	ACUERDO DE COLABORACIÓN EDUCATIVA ENTRE LA UNIVERSIDAD DE CANTABRIA Y OPEN WEBINARS, S.L.	0,00	OPEN WEBINARS, S.L.
16	25-01-2022	25-01-2022	24-01-2026	Convenio entre la Universidad de Cantabria y la Fundación Laboral de la Construcción para desarrollar programas de cooperación educativa	0,00	FUNDACIÓN LABORAL DE LA CONSTRUCCIÓN
22	17-01-2022	17-01-2022	16-01-2026	Acuerdo de cooperación entre la Universidad de Cantabria, España y la Universidad de Colima, México	0,00	UNIVERSIDAD DE COLIMA
23	17-01-2022	17-01-2022	16-01-2026	Acuerdo de intercambio de estudiantes entre la Universiad de Cantabria, España y la Universidad de Colima, México	0,00	UNIVERSIDAD DE COLIMA
28	01-01-2022	25-01-2022	31-12-2022	Contrato-Programa entre el Gobierno de Cantabria y la Universidad de Cantabria para implantar un marco de financiación estable para la Universidad de Cantabria durante el año 2022	84.594.509,00	CONSEJERIA DE EDUCACION-D.REGIONAL DE EDUCACION
29	01-10-2021	03-02-2022	30-09-2022	Convenio entre la Universidad de Cantabria y la Autoridad Portuaria de Santander para el desarrollo de: el Especialista en Logística Integral, el Experto en Comercio y Transporte Internacional y el Máster en Comerio, Transportes y Comunicaciones Internacionales	15.000,00	AUTORIDAD PORTUARIA DE SANTANDER
36	10-02-2022	10-02-2022	09-02-2025	Convenio de cotutela internacional de tesis entre la Université Bordeaux Montaigne y la Universidad de Cantabria. Doctoranda Olga Spaey	0,00	UNIVERSIT BORDEAUX MONTAIGNE
37	09-02-2022	09-02-2022	08-02-2026	Convenio de colaboración entre la Universidad Autónoma de Madrid, la Universidad de Cantabria y la Universidad de Santiago de Compostela para el desarrollo del Máster Universitario en Historia Moderna "Monarquía de España", siglos XVI-XVIII	0,00	UNIVERSIDAD AUTONOMA MADRID-UNIVERSIDAD SANTIAGO COMPOSTELA
50	31-01-2022	31-01-2022	30-01-2026	Convenio de colaboración entre Fundación Bosco Social y la Universidad de Cantabria para la difusión y promoción del voluntariado entre la comunidad universitaira	0,00	FUNDACION BOSCOSOCIAL
68	08-03-2022	08-03-2022		Acuerdo de donación entre D. Mauro Muriedas Díez y la Universidad de Cantabria	100.200,00	MAURO MURIEDAS DIEZ
69	10-03-2022	10-03-2022	09-03-2027	Convenio entre el Gobierno de Cantabria y la Universidad de Cantabria, para el desarrollo del Máster Universitario en Formación del Profesorado de Educación Secundaria y la Realización de Prácticas en Centros Educativos de la Comunidad Autónoma de Cantabria	0,00	GOBIERNO DE CANTABRIA
70	24-02-2022	24-02-2022	23-04-2024	Convenio de colaboración entre las Universidades de Granada, Zaragoza, Cantabria, Santiago de Compostela y Laboratorios Ordesa para la creación de la Cátedra Interuniversitaria Ordesa de Nutrición Infantil	0,00	U.GRANADA,ZARAGOZA,CANTABRIA,SANTIAGOCOMPOSTELA,LAB.ORDESA
71	28-02-2022	28-02-2022	27-02-2026	Acuerdo de prórroga al convenio marco entre la Universidad de Cantabria y la Federación de Asociaciones de Personas Sordas de Cantabria (FESCAN)	0,00	FEDERACIÓN DE ASOCIACIONES DE PERSONAS SORDAS DE CANTABRIA
72	16-03-2022	16-03-2022	15-03-2023	Convenio de colaboración entre la Universidad de Cantabria y CEOE-CEPYME Cantabria para fomento del emprendimiento.	0,00	CEOE-CEPYME CANTABRIA

RELACIÓN DE CONVENIOS

ANUALIDAD 2022

74	04-03-2022	04-03-2022	03-03-2026	Convenio de colaboración entre el Centro Social Smolny y la Universidad de Cantabria para la difusión y promoción del voluntariado entre la comunidad universitaria	0,00	CENTRO SOCIAL SMOLNY
75	25-02-2022	18-03-2022	24-02-2026	Memorando de entendimiento reunidas la Facultad de Ingeniería (Universidad de Yamaguchi) y la Universidad de Cantabria (Escuela de Ingenieros Industriales y de Telecomunicación)	0,00	UNIVERSIDAD DE YAMAGUCHI
76	25-02-2022	18-03-2022	24-02-2026	Convenio de intercambio de estudiantes reunidas la Facultad de Ingeniería de la Universidad de Yamaguchi y la Universidad de Cantabria (Escuela de Ingeniería Industrial y Telecomunicaciones)	0,00	UNIVERSIDAD DE YAMAGUCHI
77	21-03-2022	21-03-2022	20-03-2023	Convenio de colaboración ente Universidad de Cantabria y la Fundación Albéniz	5.000,00	FUNDACION ISAAC ALBENIZ
80	21-03-2022	21-03-2022	20-03-2023	Convenio de colaboración entre la Universidad de Cantabria y Capman Testing Solutions SL	0,00	CAPMAN TESTING SOLUTIONS, SL
82	22-03-2022	22-03-2022	21-03-2026	Convenio de colaboración entre la Universidad de Cantabria y la Fundación Instituto de Hidráulica Ambiental de Cantabria para el desarrollo de actividades en el seno del Instituto de Hidráulica Ambiental de la Universidad de Cantabria, IHCantabria	0,00	FUNDACION INSTITUTO DE HIDRAéLICA AMBIENTA DE CANTABRIA
84	25-03-2022	25-03-2022	24-03-2026	Convenio de colaboración entre la Universidad de Cantabria y la Fundación Leonardo Torres Quevedo	0,00	FUNDACION LEONARDO TORRES QUEVEDO
88	04-04-2022	04-04-2022	30-06-2023	Convenio de colaboración entre Organismo Autónomo de Escuelas Infantiles del Ayuntamiento de Pamplona, Escuela Infantil Bruja Avería-Rico Lolo, Fundación Pública Local Granada Educa y la Universidad de Cantabria, para la ejecución del programas de colaboración e intercambio de experiencias interescuelas de diferentes comunidades	0,00	AYTO. PAMPLONA-ESCUELA BRUJA AVERIA-GRANADA EDUCA-UC
89	30-03-2022	30-03-2022	29-03-2026	Acuerdo de Cooperación entre la Universidad de Cantabria y la Universidad Diego Portales	0,00	UNIVERSIDAD DIEGO PORTALES. CHILE
90	30-03-2022	30-03-2022	29-03-2026	Acuerdo de intercambio de estudiantes entre la Universidad de Cantabria y la Universidad Diego Portales	0,00	UNIVERSIDAD DIEGO PORTALES. CHILE
95	25-04-2022	25-04-2022	24-04-2025	Convenio de colaboración entre la Universidad de Cantabria y la empresa pública El Soplao para la creación de una cátedra institucional denominada "Cátedra el Soplao"	30.000,00	EMPRESA PéBLICA EL SOPLAO, S.L.
96	11-04-2022	11-04-2022	31-12-2022	Anexo al convenio marco suscrito entre la Universidad de Cantabria y el Ayuntamiento de Santa Cruz de Bezana para cursos de verano 2022	7.000,00	AYUNTAMIENTO DE SANTA CRUZ DE BEZANA
97	11-04-2022	11-04-2022	31-12-2022	Anexo al convenio marco suscrito entre la Universidad de Cantabria y el Ayuntamiento de Ramales de la Victoria para cursos de verano 2022	7.000,00	AYUNTAMIENTO DE RAMALES DE LA VICTORIA
98	11-04-2022	11-04-2022	31-12-2022	Anexo al convenio marco suscrito entre la Universidad de Cantabria y el Ayuntamiento de Hermandad de Campoo de Suso para cursos de verano 2022	4.000,00	AYUNTAMIENTO DE HERMANDAD DE CAMPOO DE SUSO
99	12-04-2022	12-04-2022	31-12-2022	Anexo al convenio marco suscrito entre la Universidad de Cantabria y el Ayuntamiento de Potes para cursos de verano 2022	3.000,00	AYUNTAMIENTO DE POTES
100	12-04-2022	12-04-2022	31-12-2022	Anexo al convenio marco suscrito entre la Universidad de Cantabria y el Ayuntamiento de Piélagos para cursos de verano 2022	10.000,00	AYUNTAMIENTO DE PIELAGOS

RELACIÓN DE CONVENIOS

ANUALIDAD 2022

104	02-05-2022	02-05-2022	15-12-2023	Convenio de colaboración suscrito entre Universidad de Vigo, de Cantabria, da Coruña y Sigma Gestión Universitaria, AIE(M.P), para ejecución del proyecto Integración de aplicaciones de gestión académica en el ecosistema informático de una universidad (ISGA), financado RD 641/21 de 27 de julio, por el que se regula subvenciones a universidades públicas esp.	100.000,00	UC,VIGO,LA CORUÑA, SIGMA GESTIÓN UNIVERSITARIA
108	03-05-2022	03-05-2022	02-05-2026	Convenio marco de colaboración entre la Universidad de Cantabria y Fundación ONCE	0,00	FUNDACIÓN ONCE
109	08-04-2022	08-04-2022	07-04-2023	Convenio entre el Ministerio para la Transición Ecológica y el Reto Demográfico y la UC para la realización del Programa Campus Rural de Prácticas Universitarias en el Medio Rural	0,00	MINISTERIO PARA LA TRANSICIàN ECOLàGICA Y RETO DEMOGRµFICO
116	28-04-2022	28-04-2022	31-12-2022	Convenio de colaboración en la XIX edición de los Premios UCEM al Emprendimiento universitario entre la Universidad de Cantabria y la Agrupación de Empresas Laborales y Economía Social de Cantabria	300,00	AGRUPACIÓN DE EMPRESAS LABORALES Y ECONOMA SOCIAL DE CANTABRIA
117	05-04-2022	05-04-2022	31-12-2022	Convenio de colaboración en la XIX edición de los Premios UCEM al Emprendimiento universitario entre la Universidad de Cantabria y el Excmo. Ayuntamiento de Camargo	750,00	AYUNTAMIENTO DE CAMARGO
118	21-03-2022	21-03-2022	31-12-2022	Convenio de colaboración en la XIX edición de los Premios UCEM al Emprendimiento Universitario entre la Universidad de Cantabria y el Excmo. Ayuntamiento de Santa Cruz de Bezana	750,00	AYUNTAMIENTO DE SANTA CRUZ DE BEZANA
119	21-03-2022	21-03-2022	31-12-2022	Convenio de colaboración en la XIX edición de los Premios UCEM al Emprendimiento universitario entre la Universidad de Cantabria y Cámara Cantabria	0,00	CAMARA DE COMERCIO DE CANTABRIA
120	21-03-2022	21-03-2022	31-12-2022	Convenio de colaboración en la XIX edición de los Premios UCEM al Emprendimiento universitario entre la Universidad de Cantabria y la Fundación de Caja Rural de Burgos	0,00	FUNDACION DE CAJA RURAL DE BURGOS
121	06-05-2022	06-05-2022	31-12-2022	Convenio de colaboración en la XIX Edición de los Premios UCEM al Emprendimiento Universitario entre la Universidad de Cantabria y el Excmo. Ayuntamiento de Torrelavega	750,00	AYUNTAMIENTO DE TORRELAVEGA
122	01-02-2022	30-04-2022	31-01-2026	Acuerdo para programa de cooperación académica entre la University of North Florida y la Universidad de Cantabria. Versión en español e inglés.	0,00	UNIVERSIDAD DEL NORTE DE FLORIDA (USA)
123	01-02-2022	30-04-2022	31-01-2026	Adenda al acuerdo para un programa de intercambio académico entre la Universidad del Norte de Florida y la Universidad de Cantabria. Intercambio de estudiantes. Versión en español e inglés	0,00	UNIVERSIDAD DEL NORTE DE FLORIDA (USA)
125	28-03-2022	28-03-2022	31-12-2022	Convenio de colaboración en la XIX edición de los Premios UCem al Emprendimiento Universitario entre la Universidad de Cantabria y Glezco Asesores y Consueltores	1.000,00	GONZALEA Y CIA ASESORES SL
127	25-04-2022	25-04-2022	24-04-2026	Convenio entre el Ministerio del Interior y la Universidad de Cantabria para el desarrollo de prácticas académicas externas de sus estudiantes	0,00	MINISTERIO DEL INTERIOR
131	12-05-2022	12-05-2022	31-12-2022	Anexo al convenio marco suscrito entre la Universidad de Cantabria y el Ayuntamiento de Los Corrales de Buelna para cursos de verano 2022	7.500,00	AYUNTAMIENTO DE LOS CORRALES DE BUELNA
134	18-05-2022	18-05-2022	31-03-2023	Convenio de colaboración entre el Gobierno de Cantabria y la Universidad de Cantabria para el desarrollo de un programa de acciones específicas de formación e información sobre temas europeos 2022	15.000,00	CONSEJERIA DE EDUCACION-D.REGIONAL DE EDUCACION
140	25-05-2022	25-05-2022	24-05-2026	Convenio marco entre la Universidad de Cantabra y la Asociación de Padres y Afectados por el Síndrome del Espectro Autista y otros transtornos generalizados del desarrollo de Cantabria (APTACAN)	0,00	APTACAN

RELACIÓN DE CONVENIOS

ANUALIDAD 2022

141	26-05-2022	26-05-2022	31-12-2024	Acuerdo entre la Fundación Camino Lebaniego y la Universidad de Cantabria para la cesión gratuita de uso del logotipo del Año Jubilar Lebaniego 2023-2024	0,00	FUNDACIÓN CAMINO LEBANIEGO
142	30-05-2022	30-05-2022	31-12-2022	Anexo al convenio marco suscrito entre la Universidad de Cantabria y el Ayuntamiento de Comillas para cursos de verano 2022	4.000,00	AYUNTAMIENTO DE COMILLAS
143	31-05-2022	31-05-2022	31-12-2022	Anexo al convenio marco suscrito entre la Universidad de Cantabria y el Ayuntamiento de Colindres para cursos de verano 2022	5.500,00	AYUNTAMIENTO DE COLINDRES
145	01-01-2022	03-06-2022	15-12-2022	Convenio de colaboración entre el Gobierno de Cantabria, a través de la Consejería de Industria, Turismo, Innovación, Transporte y Comercio, y la Universidad de Cantabria para la financiación total o parcial de los gastos de matrícula del Máster en Derecho de Comercio y Consumo 2022-2023	12.000,00	CONSEJERIA DE EDUCACION-D.REGIONAL DE EDUCACION
146	02-06-2022	02-06-2022	31-12-2022	Anexo al convenio marco suscrito entre el Ayuntamiento de Suances y la Universidad de Cantabria para cursos de verano 2022	12.000,00	AYUNTAMIENTO DE SUANCES
147	03-06-2022	03-06-2022	31-12-2022	Anexo al convenio marco suscrito entre el Ayuntamiento de Bareyo y la Universidad de Cantabria para cursos de verano 2022	3.000,00	AYUNTAMIENTO DE BAREYO
148	06-06-2022	06-06-2022	31-12-2022	Convenio de colaboración en la XIX edición de los Premios UCem al Emprendimiento Universitario entre la Universidad de Cantabria y el Ayuntamiento de Santander	750,00	AYUNTAMIENTO DE SANTANDER
149	06-06-2022	06-06-2022	31-12-2022	Convenio de colaboración en la XIX edición de los Premios UCem al Emprendimiento Universitario entre la UC y el Ayuntamiento de Astillero	0,00	AYUNTAMIENTO DE EL ASTILLERO
150	07-06-2022	07-06-2022	31-12-2022	Convenio de colaboración entre el Ayuntamiento de Castro Urdiales y la Universidad de Cantabria para promover el desarrollo de la actividad del Centro Internacional de Encuentros Matemáticos en el marco de Cantabria Campus Internacional año 2022	19.000,00	AYUNTAMIENTO DE CASTRO URDIALES
152	10-03-2022	10-03-2022	09-03-2026	Convenio de cooperación educativa entre la UC y NNT Data Spain Infrastructures Engineering, SLU	0,00	NTT DATA SPAIN INFRASTRUCTURES ENGINEERING, SLU
153	26-05-2022	26-05-0202	25-05-2026	Convenio de cooperación educativa recíproco entre la Universidad de Sevilla y la Universidad de Cantabria para la realización de prácticas y/o trabajos de fin de grado o máster por parte de estudiantes de ambas universidades	0,00	UNIVERSIDAD DE SEVILLA
154	26-05-2022	26-05-2022	25-05-2026	Convenio entre el Consejo General del Poder Judicial, el Ministerio de Justicia, la Comunidad Autónoma de Cantabria y la Universidad de Cantabria para la realización de prácticas académicas externas en juzgados y tribunales	0,00	C.GRAL.PODERN JUDICIAL-M§JUSTICIA.GOBIERNO CANTABRIA.UC
155	04-06-2022	04-06-2022	04-11-2023	Anejo al convenio de encomienda de gestión del Instituto Cervantes a la UC para la realización de las pruebas de conocimientos constitucinales y sociocultrales de Españaa (CCSE) y la realización de las pruebas para la obtención de los diplomas de español como lengua extranjera (DELE), regulador de las condiciones especiales de las pruebas CCSE per	0,00	INSTITUTO CERVANTES
156	27-05-2022	27-05-2022	26-05-2026	ConveniO marco entre la Universidad de Cantabria y el Gobierno de Cantabria en materia de investigación agraria	0,00	GOBIERNO DE CANTABRIA
161	10-06-2022	10-06-2022	31-12-2022	Convenio de colaboración entre la Sociedad Regional de Educación,Cultura y Deporte S.L., la Universidad de Cantabria y la Academia de Artes Escénicas de España para la organización conjunta de la IV edición de la Escuela de Verano de la Academia de las Artes Escénicas de España	0,00	SOC.REGIONALEDUCACIONCULTURADEPORTE-ACADEMIAARTESESCENIC-UC
162	07-04-2022	07-04-2022	06-04-2026	Convenio específico Doble Título/Grado entre la Pontificia Universidad Católica de Valparaiso, Chile y la Universidad de Cantabria, España	0,00	PONTIFICIA UNIVERSIDAD CATOLICA DE VALPARAISO, CHILE

168	08-06-2022	07-06-2022	30-06-2023	Convenio de colaboración para el curso 2022-2023 entre la Fundación Carolina y Universidad de Cantabria para el Máster en Biología Molecular y Biomedicina UNICAN	1.052,00	FUNDACION CAROLINA
169	08-06-2022	07-06-2022	30-06-2023	Convenio de colaboración para el curso 2022-2023 entre la Fundación Carolina y la UC para el Máster Universitario en Costas y Puertos	1.980,60	FUNDACION CAROLINA
170	08-06-2022	07-06-2022	30-06-2022	Convenio de colaboración para el curso 2022-2023 entre la Fundación Carolina y la UC para el Mäster Universitario en Ciencia e Ingeniería de la Luz	0,00	FUNDACION CAROLINA
171	15-06-2022	15-06-2022		Acuerdo de donación entre don William Chislett y la Universidad de Cantabria	6.750,00	WILLIAM CHISLETT
173	23-06-2022	23-06-2022	22-06-2026	Acuerdo de Cooperación y de Intercambio de estudiantes entre la Universidad de Baylor (Estados Unidos) y la Universidad de Cantabria	0,00	UNIVERSITY OF BAYLOR
177	29-06-2022	29-06-2022	29-06-2026	Adenda al acuerdo de colaboración entre la Universidad de Cantabria, la Pontificia Universidad Católica de Valparaiso, y la Fundación de la Universidad de Cantabria para el estudio y la investigación del sector financiero para desarrollar la 5ª promoción/versión del Máster/Magister interuniversitario en Banca y Mercados Financieros (edición Chile)	0,00	PONTIFICA UNIVERSIDAD CATàLICA DE VALPARAISO (CHILE)
181	16-06-2022	16-06-2022	16-06-2026	Convenio marco de cooperación académica, cultural, científica y Tecnológica entre la Universidad de Cantabria y la Universidad de Mendoza (Argentina)	0,00	UNIVERSIDAD DE MENDOZA (ARGENTINA)
183	16-06-2022	16-06-2022	16-06-2026	Acuerdo específico de intercambio de personal docente e investigador entre la Universidad de Mendoza (Argentina) y la Universidad de Cantabria	0,00	UNIVERSIDAD DE MENDOZA (ARGENTINA)
184	20-06-2022	20-06-2022	30-09-2023	Convenio de colaboración entre la Universidad de Cantabria y Aldro Energía para el desarrollo de un Título Propio de la Universidad de Cantabria titulado Máster en Energías Renovables y Gestión Energética	8.500,00	ALDRO ENERGíA Y SOLUCIONES
185	07-07-2022	07-07-2022	07-07-2026	Convenio entre el Ministerio de Defensa y la Universidad de Cantabria, para la realización de actividades docentes, de investigación, difusión y debate y de cualquier otro ámbito de interés mutuo.	0,00	MINISTERIO DE DEFENSA
187	15-07-2022	15-07-2022	31-12-2022	Conveni de colaboración entre la Universidad de Cantabria y el Ayuntamiento de San Vicente de la Barquera para la realización de Cursos de Verano y otras actividades de extensión universitaria durante el año 2022	5.000,00	AYUNTAMIENTO DE SAN VICENTE DE LA BARQUERA
189	21-07-2022	21-07-2022	21-07-2024	Convenio de colaboración entre Arenas&Asocaidos y la Universidad de Cantabria, para la renovación de la Cátedra Universitaria denominada "Cátedra Juan José Arenas"	30.000,00	ARENAS & ASOCIADOS
191	19-07-2022	19-07-2022	19-07-2026	Convenio entre el Ministerio de Cultura y Deporte y la Universidad de Cantabria para la realización de práctica curriculares y/o extracurriculares en archivos, centros y servicios adscritos a la Subdirección General de Archivos Estatales	0,00	MINISTERIO DE CULTURA Y DEPORTE
194	29-07-2022	29-07-2022	30-06-2023	Convenio de colaboración entre el Gobierno de Cantabria y la Universidad de Cantabria para la realización de los Títulos Propios de Máster y Experto en Protección a la Infancia y la Adolescencia durante los cursos académicos 2021-2022 y 2022-2023	80.000,00	GOBIERNO DE CANTABRIA
195	29-07-2022	29-07-2022	30-06-2023	Convenio entre el Gobierno de Cantabria y la Universidad de Cantabria para la realización de los Títulos Propios de Máster y Experto en Dirección y Planificación de Centros y Servicios de Atención a la Dependencia durante el curso académico 2022-2023	65.000,00	GOBIERNO DE CANTABRIA
196	29-07-2022	29-07-2022	30-06-2023	Convenio entre el Gobierno de Cantabria y la Universidad de Cantabria para la realización de un Programa de Mentoría Social dirigido a Adolescentes del sistema de protección a la Infancia y la Adolescencia	25.000,00	GOBIERNO DE CANTABRIA

RELACIÓN DE CONVENIOS

ANUALIDAD 2022

199	01-08-2022	01-08-2022	13-05-2023	Adenda al Convenio de colaboración entre la Universidad de Cantabria y la Empresa Pública Medio Ambiente, Agua, Residuos y Energía, S.A. para la creación de una cátedra institucional denominada "Cátedra MARE de Economía Circular"	0,00	MEDIOAMBIENTE, RESIDUOS Y ENERGIA CANTABRIA, S.A.
200	05-07-2022	05-07-2022	15-12-2023	Convenio de colaboración suscrito entre la Universidad de Zaragoza,Universitat de Les Illes Balears, Universidad de Cantabria y Sigma Gestión Universitarioa, AIE(M.P) para la ejecución del proyecto Optimización de espacios docentes: generación automática de horarios y reserva de excedentes (Aulas Data) financiado por el Real Decreto641/2021de27julio	37.520,00	UNIVERSIDADES ZARAGOZA,ISLAS BALEARES,CANTABRIA Y SIGMA GES
201	02-08-2022	02-08-2022	02-08-2026	Convenio marco entre la Fundación "Instituto de Investigación Marqués de Valdecilla" (IDIVAL) y la Universidad de Cantabria para la creación de una plataforma de investigación en oncología clínica radioterápica y protonterapia	0,00	FUNDACION INSTITUTO DE INVESTIGACION MARQUES DE VALDECILLA
202	04-08-2022	04-08-2022	04-08-2026	Convenio entre la Universidad Rey Juan Carlos y la Universidad de Cantabria, para la realización del Título Oficial de Máster Universitario en aspectos clínicos y básicos del dolor	0,00	UNIVERSIDAD REY JUAN CARLOS
203	05-08-2022	05-08-2022	05-08-2026	Convenio marco de cooperación académica entre la Universidad de Buenos Aires y la Universidad de Cantabria	0,00	UNIVERSIDAD DE BUENOS AIRES
205	08-08-2022	08-08-2022	08-08-2026	Memorando de entendimiento entre la Universidad de Cantabria y la Universidad del Rosario (Colombia)	0,00	UNIVERSIDAD DEL ROSARIO (COLOMBIA)
206	29-07-2022	29-07-2022	31-12-2022	Anexo al convenio marco suscrito entre la Universidad de Cantabria y el Ayuntamiento de Santander para cursos de verano 2022	6.000,00	AYUNTAMIENTO DE SANTANDER
207	30-07-2022	29-07-2022	30-07-2026	Convenio de colaboración entre el Gobierno de Cantabria y la Universidad de Cantabria para la creación de la "Cátedra Prevención Cantabria"	30.000,00	GOBIERNO DE CANTABRIA
212	29-08-2022	29-08-2022	31-12-2022	Anexo al convenio marco suscrito entre la Universidad de Cantabria y el Ayuntamiento de Castro Urdiales para cursos de verano 2022	4.000,00	AYUNTAMIENTO DE CASTRO URDIALES
213	05-09-2022	05-09-2022	05-09-2026	Convenio marco entre la Universidad de Cantabria y la Asociación Cántabra de Empresa Familiar	0,00	ASOCIACION CANTABRA DE EMPRESA FAMILIAR
219	06-09-2022	06-09-2022	01-09-2023	Convenio específico de colaboración entre la Universidad de Cantabria y la Fundación Mujeres por África. Beca Máster en Física de Partículas y del Cosmos	10.581,00	FUNDACIÓN MUJERES POR ÁFRICA
221	02-01-2022	07-09-2022	07-09-2025	Acuerdo de cotutela entre la Universidad de Cantabria y Harbin Institute of Technology (China). Doctorando Guanghe Huo	0,00	HARBIN INSTITUTE OF TECHNOLOGY (CHINA)
222	27-07-2022	27-07-2022	30-09-2022	Adenda al acuerdo de tesis de cotutela entre la Universidad de Cantabria y la Universidad de Sfax (Túnez). Doctoranda Safa Boudharaa	0,00	UNIVERSIDAD DE SFAX
223	07-09-2022	07-09-2022	07-09-2026	Acuerdo de cooperación entre la Universidad de Cantabria y la Fundaçao Armando Alvares Penteado (Brasil)	0,00	FUNDAÇAO ARMANDO ALVAREZ PENTEADO (BRASIL)
224	07-09-2022	07-09-2022	07-09-2026	Acuerdo de Intercambio de Estudiantes entre la Universidad de Cantabria y la Fundaçao Armando Alvares Penteado (Brasil)	0,00	FUNDAÇAO ARMANDO ALVAREZ PENTEADO (BRASIL)
225	02-06-2022	02-06-2022	31-12-2022	Anexo al convenio marco suscrito entre la Universidad de Cantabria y el Ayuntamiento de Laredo para cursos de verano 2022	95.000,00	AYUNTAMIENTO DE LAREDO

230	01-09-2022	01-09-2022	31-12-2022	Anexo al convenio suscrito entre la Universidad de Cantabria y el Ayuntamiento de Torrelavega para cursos de verano 2022	25.000,00	AYUNTAMIENTO DE TORRELAVEGA
231	13-09-2022	13-09-2022	30-09-2023	Convenio específico de colaboración entre la Universidad de Cantabria y la Fundación Mujeres por África. Beca estancia de investigación de 10 meses en el Instituto de Hidráulica Ambiental de la Universidad de Cantabria (IHCantabria)	11.400,00	FUNDACIÓN MUJERES POR ÁFRICA
233	14-09-2022	14-09-2022	31-12-2022	Anexo al convenio marco suscrito entre la Universidad de Cantabria y el Ayuntamiento de Noja para cursos de verano 2022	24.000,00	AYUNTAMIENTO DE NOJA
239	20-07-2022	20-07-2022	20-07-2026	Convenio de doble titulación entre la Escuela Técnica Superior de Ingenieros de Caminos, Canales y Puertos de la Universidad de Cantabria y la École des Ponts Paristech	0,00	ECOLE DES PONTS PARISTECH
240	19-09-2022	19-09-2022	30-09-2023	Convenio de colaboración entre el Clúster de la Industria de Defensa y la Universidad de Cantabria para el desarrollo de un Título Propio de Experto Universitario en Guerra Electrónica (EW)	5.000,00	CLÚSTER DE LA INDUSTRIA DE DEFENSA
241	07-06-2022	07-06-2022	07-06-2026	Convenio marco para La mejora de la interoperabilidad en el ámbito de la administración electrónica (Proyecto INTERAE) entre las Universidades de Cádiz, Sevilla, Jaén, Cantabria, País Vasco, Complutense de Madrid, Córdoba, Extremadura, Granada, Huelva, Málaga y Pablo de Olavide, en el marco del Plan UNIDIGITAL	20.000,00	UNIV.CADIZ,SEVILLA,JAEN,CANTABRIA,PAISVASCO,COMPLUTENSE MAD
246	23-09-2022	23-09-2022	30-09-2023	Convenio de colaboración para el curso 2022-2023 entre la Fundación Carolina y la Universidad de Cantabria para el Máster Universitario en Física de las Partículas y del Cosmos	19.905,00	FUNDACION CAROLINA
247	23-09-2022	23-09-2022	30-09-2023	Convenio colaboración para curso 2022-2023 entre Fundación Carolina y la Universidad de Cantabria para el Máster Universitario en Ciencia e Ingeniería de la Luz. (Sustituye al registrado el 29 de junio de 2022, número de registro 170/2022)	790,50	FUNDACION CAROLINA
248	29-09-2022	29-09-2022	29-09-2026	Convenio entre la Universidad de Cantabria y la Universidad Internacional Menéndez Pelayo, O.A., M.P.para colaborar en la realización del "Máster Internacional de Formación Permanente UC-UIMP en Tecnología, Rehabilitación y Gestión de la Edificación" en el marco del Campus de Excelencia Internacional y de las enseñanzas propias de ambas universidade	0,00	UNIVERSIDAD INTERNACIONAL MENENDEZ PELAYO (UIMP)
250	04-10-2022	04-10-2022	04-10-2026	Acuerdo de colaboración entre el Ministerio de Universidades y la Universidad de Cantabria para el intercambio de información y cesión de datos, a través de SIIU, en el ámbito de la "Elaboración conjunta de estudios periódicos sobre las retribuciones del personal docente e investigador con perspectiva de género"□	0,00	MINISTERIO DE UNIVERSIDADES
252	10-10-2022	10-10-2022	10-10-2026	Acuerdo de cooperación entre la Universidad de Cantabria y la Facultad Libre de Derecho de Monterrey (México)	0,00	FACULTAD LIBRE DE DERECHO DE MONTERREY (MEXICO)
253	10-10-2022	10-10-2022	10-10-2026	Acuerdo de intercambio de estudiantes entre la Universidad de Cantabria y la Facultad Libre de Derecho de Monterrey	0,00	FACULTAD LIBRE DE DERECHO DE MONTERREY (MEXICO)
254	08-09-2022	08-09-2022	08-09-2026	Convenio de colaboración entre la Universidad Complutense de Madrid y la Universidad de Cantabria para la realización de prácticas académicas externas, trabajo fin de grado/máster de estudiantes de ambas universidades	0,00	UCM (UNIVERSIDAD COMPLUTENSE MADRID)
265	17-10-2022	17-10-2022	31-12-2022	Convenio entre el Gobierno de Cantabria y la Universidad de Cantabria por el que se articula una subvención nominativa para la realización de Cursos de Verano en materia de Políticas Sociales	5.000,00	GOBIERNO DE CANTABRIA
269	19-10-2022	19-10-2022	30-09-2023	Convenio de colaboración entre la Universidad de Cantabria y la Cámara Oficial de Comercio, Industria, Servicios y Navegación de Cantabria para el desarrollo del Título Propio "Productividad Industrial"	5.010,00	CAMARA DE COMERCIO DE CANTABRIA
277	21-10-2022	21-10-2022	30-09-2023	Adenda al acuerdo suscrito la Universidad de Cantabria y la Delegación en España de la Fundación British Council para la ralización de la prueba Aptis el 1 de septiembre de 2021	0,00	FUNDACION BRITISH COUCIL

RELACIÓN DE CONVENIOS

ANUALIDAD 2022

278	24-10-2022	24-10-2022	31-08-2023	Ampliación nº 1 del convenio de cotutela de la tesis doctoral de Maéva Comas firmada el 26 de noviembre de 2019 entre la Universidad de Cantabria y la Université Grenoble Alpes	0,00	COMMUNAUT UNIVERSIT GRENOBLE ALPES
280	23-09-2022	23-09-2022	23-09-2023	Memorandum of Understandign European University Alliance Agreement between: Brandenburg University of Technology Cottbus-Senftenbert, University of Cantabria, University of Catania, University of Mons, Université Polytechnique Hauts-de-France, University of Vaasa, Poznan University of Technology	0,00	BRANDENBURG UNIV.UC.UNIV CATANIA,UNIV.MONS,UNIV.POLITEC. HA
282	26-10-2022	26-10-2022	25-10-2026	Acuerdo para cooperación mutua entre la University of Guam (Territorio de los Estados Unidos) y la Universidad de Cantabria	0,00	UNIVERSITY OF GUAM
283	26-10-2022	26-10-2022	26-10-2026	Convenio específico de colaboración entre la Fundación Ecopilas y la Universidad de Cantabria, en relación con la puesta en marcha de sistemas de recogida selectiva de residuos de pilas y acumuladores	0,00	FUNDACIàN PARA LA GESTIàN MEDIOAMBIENTAL DE PILAS
284	27-10-2022	27-10-2022	31-12-2022	Convenio de colaboración entre la Universidad de Cantabria y la Fundación InteRed	1.472,46	INTERED
285	26-10-2022	26-10-2022	30-09-2023	Adenda del acuerdo de tesis de co-tutela entre la Universidad de Cantabria y la Universidad de Sfax. Doctorando Ala Eddine Chakroun	0,00	UNIVERSIDAD DE SFAX
286	11-03-2020	11-03-2020	10-03-2024	ACUERDO DE INTERCAMBIO DE ESTUDIANTES ENTRE LA UNIVERSIDAD DE CANTABRIA Y LA UNIVERSIDAD CATÓLICA DE COLOMBIA	0,00	UNIVERSIDAD CATàLICA DE COLOMBIA
287	11-02-2022	11-02-2022	10-02-2026	Acuerdo de afiliación académica y programa de intercambio de estudiantes entre la Universidad de Cantabria y la Universidad de Texas en Austin, EEUU. (Español e inglés)	0,00	UNIVERSIDAS DE TEXAS (AUSTIN)
288	02-11-2022	02-11-2022	31-12-2022	Adenda al convenio general de colaboración suscrito con fecha 3 de enero de 2022 entre la Universidad de Cantabria y Banco Santander, S.A.	4.537,50	BANCO SANTANDER
289	20-01-2022	20-01-2022	20-01-2026	Convenio de cooperación educativa entre la Universidad de Cantabria y el Colegio de Registradores de la Propiedad y Mercantiles de España	0,00	COLEGIO DE REGISTRADORES DE LA PROP. Y MERCANTILES DE ESPA¥
290	30-03-2022	30-03-2022	30-03-2026	Convenio marco de prácticas académicas externas entre la Uniersitat de Valencia y Universidad de Cantabria	0,00	UNIVERSIDAD DE VALENCIA
291	09-03-2022	09-03-2022	09-03-2026	Convenio de reciprocidad para la cooperación educativa de prácticas académicas externas entre la Universidad de Salamanca y la Universidad de Cantabria	0,00	UNIVERSIDAD DE SALAMANCA
292	17-01-2022	17-01-2022	17-01-2026	Convenio entre la Abogacía General del Estado-Dirección del Servicio Jurídico del estado y la Universidad de Cantabria para el desarrollo de prácticas formativas de sus estudiantes	0,00	ABOGACIA GENERAL DEL ESTADO-DIRECCION DEL SERVICIO JURIDICO
293	21-07-2022	21-07-2022	21-07-2026	Convenio de intercambio de estudiantes entre la University Of Rhode Island, EEUU y la Universidad de Cantabria, España (en español e inglés)	0,00	UNIVERSIDAD RHODE ISLAND
294	21-07-2022	21-07-2022	21-07-2026	Programa de doble Máster en Ocean Engineering (MOE) por la University of Rhode Island, EUU y en Costas y Puertos (MCP) por la Universidad de Cantabria, España	0,00	UNIVERSIDAD RHODE ISLAND
300	06-11-2022	06-11-2022	06-11-2023	Convenio marco entre la Universidad de Cantabria y Asociación Mujer y Talento	0,00	ASOCIACION MUJER Y TALENTO

301	07-11-2022	07-11-2022	07-11-2026	Convenio colaboración entre las Universidades Autónoma de Madrid, Complutense de Madrid, de Cantabria, del País Vasco, de Santiago de Compostela, de Valencia y de Zaragoza, para llevar a cabo conjuntamente la organización y desarrollo de los estudios de doctorado conducentes al título de Doctor en Historia Contemporánea	0,00	U.AUTONOMA DE MADRID, COMPLUTENSE DE MADRID,UC, PAIS VASCO,
306	08-11-2022	08-11-2022	08-11-2026	Adenda de 6 de octubre de 2022 para la prórroga del Convenio de cooperación educativa entre la Universidad de Cantabria y la Fundación de los Colegios Médicos para la cooperación internacional	0,00	FUNDACIÓN DE LOS COLEGIOS MEDICOS
308	10-11-2022	10-11-2022	10-11-2026	Convenio de colaboración entre la Universidad de Cantabria y la Real Sociedad Matemática Española	0,00	REAL SOCIEDAD MATEMATICA ESPAÑOLA
309	19-10-2022	19-10-2022		Acuerdo de donación entre Calcografía Nacional de la Real Academia de Bellas Artes de San Fernando y la Universidad de Cantabria	793,00	REAL ACADEMIA DE BELLAS ARTES DE SAN FERNANDO
310	10-11-2022	10-11-2022	10-11-2024	Convenio para una cotutela de tesis entre la Universitá degli Studi de Salerno, Italia y la Universidad de Cantabria. Doctoranda Patrizia Desiderio	0,00	UNIVERSITA DELGI STUDI DE SALERNO. ITALIA
312	14-11-2022	14-11-2022	31-10-2023	Memorandum of Understanding. European University Alliance Agreement between:Brandenburg University of Technology-Cottbus-Senftenberg,University of Cantabria, Catania,Mons,Polytechnique Hauts-de-France,Vaasa,Poznan university of Technology,Karlstad University,Polytechnic Institute Viseu, University of the Peloponnese	0,00	BRADENBURG,UC,CATANIA,MONS,POLYT. HAUTSDEFRANCE,VAASA,POZNAN
315	14-11-2022	14-11-2022	14-11-2026	Convenio de colaboración entre la Universitat Autónoma de Barcelona y la Universidad de Cantabria para la realización del Programa de Doctorado conjunto en Arqueología Prehistórica	0,00	UNIVERSIDAD AUTONOMA DE BARCELONA
316	15-11-2022	15-11-2022	30-09-2023	Convenio de colaboración entre el Clúster de la Industria de Defensa, la Universidad de Cantabria y Sener Aeroespacial, S.A., para el desarrollo de un Programa de Experto Universitario en Guerra Electrónica (EW)	2.000,00	CLUSTER INDUSTRIA DE DEFENSA Y SENER AEROESPACIAL, S.A
317	15-11-2022	15-11-2022	30-09-2023	Convenio de colaboración entre el Clúster de la Industria de Defensa, la Universidad de Cantabria y TTI Norte, S.L., para el desarrollo de un Programa de Experto Universitario en Guerra Electrónica (EW)	2.000,00	CLUSTER INDUSTRIA DE DEFENSA Y TTI NORTE,S.L.
318	15-11-2022	15-11-2022	30-09-2023	Convenio de colaboración entre el Clúster de la Industra de Defensa, la Universidad de Cantabra e Indra Sistemas, S.A., para el desarrollo de un Programa de Experto Universitario en Guerra Electrónica (EW)	0,00	CLUSTER DE LA INDUSTRIA DE LA DEFENSA E INDRA SISTEMAS,S.A.
319	15-11-2022	15-11-2022	30-09-2023	Convenio de colaboración entre el Clúster de la Industria de Defensa, la Universidad de Cantabria y Erzia Technologies, S.L, para el desarrollo de un Programa de Experto Universitario en Guerra Electrónica (EW)	2.000,00	CLUSTER DE LA INDUSTRIA DE DEFENSA Y ERZIA TECHNOLOGIES
322	24-10-2022	24-10-2022	31-10-2023	Convenio de colaboración entre la Universidad de Cantabria y la Compañía CLdN para el desarrollo de: El Especialista en Logística Integral, el Experto en Comercio y Transporte Internacional y el Máster en Comercio, Transportes y Comunicaciones Internacionales	4.500,00	COMPAÑIA CLDN PORTS SPAIN
323	17-11-2022	17-11-2022	17-11-2026	Convenio de colaboración entre Treball solidari y la Universidad de Cantabria para la difusión y promoción del Voluntariado entre la comunidad universitaria	0,00	TREBALL SOLIDARI
324	21-11-2022	21-11-2022	31-12-2022	Convenio de colaboración entre la Universidad de Cantabria y el Ayuntamiento de Santillana del Mar para la realización de Cursos de Verano y otras actividades de extensión universitaria durante el año 2022	12.500,00	AYUNTAMIENTO DE SANTILLANA DEL MAR
325	17-11-2022	17-11-2022	31-12-2022	Convenio de colaboración entre la Universidad de Cantabria y el Ayuntamiento de Santander para la participación en la 33 Muestra Internacional de Teatro Contemporáneo	0,00	AYUNTAMIENTO DE SANTANDER
329	24-11-2022	24-11-2022	24-11-2026	Convenio marco entre la Universidad de Cantabria y ASCASAM-Salud Mental Cantabria	0,00	ASOCIACIÓN CÁNTABRA PRO SALUD MENTAL (ASCASAM)

RELACIÓN DE CONVENIOS

ANUALIDAD 2022

332	28-11-2022	28-11-2022	28-11-2026	Convenio de colaboración entre la Universidad de Cantabria y la Fundación Instituto de Investigación Sanitara Fundación Jiménez Díaz	0,00	FUNDACION INSTITUTO DE INVESTIGACION SANITARIA FUNDACION JI
336	05-12-2022	05-12-2022	05-12-2026	Acuerdo de cooperación entre Universidad de Cantabria y Universidad Privada Domingo Savio	0,00	UNIVERSIDAD PRIVADA DOMINGO SAVIO (BOLIVIA)
337	05-12-2022	05-12-2022	05-12-2022	Acuerdo de intercambio de estudiantes entre la Universidad de Cantabria y la Universidad Privada Domingo Savio	0,00	UNIVERSIDAD PRIVADA DOMINGO SAVIO (BOLIVIA)
339	13-12-2022	13-12-2022	30-09-2023	Adenda al convenio específico de cooperación académica universitaria entre la Universidad de Cantabria y la Asociación Universitaria Iberoamericana de Postgrado para la puesta en marcha de un pograma de becas de postgrado firmado en Santander con fecha 3 de julio de 2020	96.000,00	ASOCIACION UNIVERSITARIA IBEORMERICANA DE POSTGRADO (AUIP)
340	31-10-2022	31-10-2022	31-10-2026	Acuerdo específico de colaboración entre la Universidad de Cantabria, la Facultad de Ciencias Jurídicas,Económicas y Sociales Aïn Chock de la Universidad Hassan II de Casablanca (Marruecos) y la Fundación de la Universidad de Cantabria UCEIF para la organización y desarrollo de la 15ª promoción del Máster en Banca y Mercados Financieros (Edición Marruecos)	0,00	UNIVERSIDAD HASSAN II CASABLANCA (MARRUECOS)-UCEIF
341	09-12-2022	09-12-2022		Acuerdo de donación entre D. Rafael Florentino Crespo Sanchez y la UC	1.000,00	RAFAEL FLORENTINO CRESPO SÁNCHEZ
342	09-12-2022	09-12-2022	09-12-2026	Convenio entre el Instituto Nacional de la Seguridad Social y la Universidad de Cantabria, para la realización de prácticas externas en la Dirección Provincial de Cantabria	0,00	INSTITUTO NACIONAL DE LA SEGURIDAD SOCIAL
343	09-12-2022	09-12-2022	09-12-2024	Convenio de colaboración para la licitación conjunta del desarrollo de una Plataforma Cloud de Interoperabilidad Erasmus Without Paper para el SUE(EWP)entre las universidades Valencia,Alicante,Jaumel,Politécnica Valencia,Miguel Hernandez Elche,Cantabria,Castilla-LaMancha,Granada,LasPalmas,León,Murcia,UPV,Rey Juan arlos	18.689,81	UV,UA,UJAUMEI,UPV,UMIGUELHERNANDEZ,UCASTILLAMANCHA,UG,UPGC,
344	30-11-2022	30-11-2022	30-11-2026	Convenio entre la Universidad de Cantabria y la Universidad Internacional Menédez Pelayo, O.A., M.P.para colaborar en la organización e impartición del Título Conjunto de "Máster Interuniversitario en Data Science"	0,00	UNIVERSIDAD INTERNACIONAL MENENDEZ PELAYO (UIMP)
345	30-11-2022	30-11-2022	30-11-2026	Convenio entre la Universidad de Cantabria y la Universidad Internacional Menéndez Pelayo, O.A., M.P. para colaborar en la organización e impartición del Título Conjunto de "Máster Interuniversitario en Física de las Partículas y del Cosmos"	0,00	UNIVERSIDAD INTERNACIONAL MENENDEZ PELAYO (UIMP)
350	07-12-2022	07-12-2022	07-12-2026	Convenio entre la Universidad de Cantabria y la Agencia de Calidad y Prospectiva Universitaria de Aragón por el que se formaliza la Encomienda de gestión para la valoración de méritos individuales del personal docente e investigador de la Universidad de Cantabria	4.864,20	AGENCIA DE CALIDAD Y PROSPECTIVA UNIVERSITARIA DE ARAGON (
351	13-12-2022	13-12-2022	13-12-2026	Convenio de colaboración entre las universidades de Valencia, Autónoma de Barcelona, Autónoma de Madrid, Cantabria, Complutense de Madrid, Universidad Internacional Menéndez Pelayo, la del País Vasco, Zaragoza, Santiago de Compostela, para el desarrollo del Programa Conjunto "Máster Interuniversitario en Historia Contemporáea"	0,00	UVALENCIA,UAUTONOMABARCELONA,UAUTONOMAMADRID,UC,UIMP,UPV,
352	01-10-2021	20-12-2022	30-09-2022	Convenio de colaboración entre el Excelentísimo Ayuntamiento de Santander (Servicio Municipal de Transportes Urbanos) y la Universidad de Cantabria sobre "Becas de transporte". Curso 2021-2022	0,00	SERVICIO MUNICIPAL DE TRANSPORTES URBANOS AYTO. SANTANDER
353	20-12-2022	20-12-2022	30-09-2023	Convenio de colaboración entre el Excelentisimo Ayuntamiento de Santander (Servicio Municipal de Trasportes Urbanos) y la Universidad de Cantabria sobre "Becas de transporte". Curso 2022-2023	0,00	SERVICIO MUNICIPAL DE TRANSPORTES URBANOS AYTO. SANTANDER
354	20-12-2022	20-12-2022	20-12-2026	Acuerdo general de cooperación entre el Instituto Politécnico Nacional de los Estados Unidos Mexicanos y la Universidad de Cantabria del Reino de España	0,00	INSTITUTO POLITECNICO NACIONAL DE MEXICO
355	20-12-2022	20-12-2022	20-12-2026	Convenio específico de cotutela internacional entre el Instituto Politécnico Nacional (IPN) de los Estados Unidos Mexicanos y la Universidad de Cantabria. Doctorando Jesús Nahum Hernández Pérez	0,00	INSTITUTO POLITECNICO NACIONAL DE MEXICO

RELACIÓN DE CONVENIOS

ANUALIDAD 2022

356	01-12-2022	01-12-2022	01-12-2026	Convenio de colaboración entre Cocina Económica de Santander y la Universidad de Cantabria para la difusión y promoción del voluntariado entre la comunidad universitaria	0,00	HIJAS DE LA CARIDAD DE LA COCINA ECONàMICA DE SANTANDER
358	01-12-2022	23-12-2022	31-12-2023	Convenio de colaboración entre la Universidad de Cantabria y el Banco Santander, S.A.	875.000,00	BANCO SANTANDER
359	01-12-2022	23-12-2022	31-12-2023	Convenio específico de colaboración entre Universidad de Cantabria y Fundación Banco Santander	375.000,00	FUNDACION BANCO SANTANDER
360	22-12-2022	22-12-2022	07-06-2026	Adenda de ampliación del convenio para la mejora de la interoperabilidad en el ámbito de la administración electrónica (Proyecto INTERAE)	0,00	UCA,US,UJAEN,UNICAN,UPV,UCM,UCO,UEX,UGR,UHU,UMA,UPO,UPM
363	21-12-2022	21-12-2022	21-12-2026	Convenio entre la Administración General del Estado (Secretaria General de Administración Digital) y la Universidad de Cantabria para la utilización de la "Gestión integrada de Servicios de Registro" (GEISER) como aplicación integral de registro	12.500,00	ADMINISTRACION GENERAL DEL ESTADO (SECRETARIA GENERAL DE AD
364	15-12-2022	15-12-2022	15-12-2026	Acuerdo de cooperación entre la Universidad Nacional del Litorial (Argentina) y la Universidad de Cantabria	0,00	UNIVERSIDAD NACIONAL DE LITORAL (ARGENTINA)
365	15-12-2022	15-12-2022	15-12-2026	Acuerdo de intercambio de estudiantes entre la Universidad de Cantabria y la Universidad Nacional del Litoral (Argentina)	0,00	UNIVERSIDAD NACIONAL DE LITORAL (ARGENTINA)
366	29-11-2022	29-11-2022	28-11-2026	Convenio de colaboración entre la Universidad de Cantabria y la Universidad de Concepción (Chile)	0,00	UNIVERSIDAD DE CONCEPCION
367	18-10-2021	18-10-2021	17-10-2022	Convenio de colaboración entre la Consejería de Universidades, Igualdad, Cultura y Deporte y la Universidad de Cantabria, para la digitalización de fondos relacionados con la memoria colectiva de Cantabria	36.000,00	CONSEJERÖA DE UNIVERSIDADES, IGUALDAD, CULTURA Y DEPORTE
368	01-10-2021	01-10-2021	30-09-2025	Convenio específico de colaboración entre Universidad Anáhuac, Universidad de Cantabria, Fundación de la Universidad de Cantabria para el Estudios y la Investigación del Sector Financiero (UCEIF) y Banco Santander México.	0,00	UC-UCEIF-UNIV.ANAHUAC-BANCOSANTANDER MEXICO
					88.379.355,07	

F.- MEMORIA

3.- Bases de presentación de las cuentas

F.3. BASES DE PRESENTACIÓN DE LAS CUENTAS

a) Imagen fiel

El balance de situación, la cuenta del resultado económico-patrimonial, el estado de cambios en el patrimonio neto, el estado de flujos de efectivo y el estado de liquidación del presupuesto se han obtenido de los registros contables de la Universidad y se presentan de acuerdo con el Plan General de Contabilidad Pública para Cantabria, aprobado por Orden de la Consejería de Economía y Hacienda del Gobierno de Cantabria HAC/47/2019 de 26 de diciembre de 2019 (que adapta el Plan General de Contabilidad Pública de España, aprobado por Orden del Ministerio de Economía y Hacienda EHA/1037/2010, con fecha 13 de abril de 2010), de forma que muestran la imagen fiel del patrimonio, de la situación financiera, del resultado económico-patrimonial y de la ejecución del presupuesto de la Universidad.

El estado de liquidación del presupuesto, así como otros estados integrados en las notas explicativas contienen información presupuestaria y son elaborados siguiendo principios y normas de contabilidad pública de carácter presupuestario. En este sentido, dichos principios y normas son los establecidos en las bases de ejecución del presupuesto de la Universidad para el ejercicio 2022 y en la Ley Orgánica 6/2001, de 21 de diciembre, de Universidades, modificada por la Ley Orgánica 4/2007, de 12 de abril. Dada la diferencia existente entre los principios y normas de contabilidad de carácter presupuestario y las de carácter económico-patrimonial para determinadas operaciones, su contabilización y efectos en los estados contables económico-patrimoniales pueden diferir (F.4.i).

b) Aprobación de estados financieros

El balance de situación, la cuenta de resultados económico-patrimonial, el estado de cambios en el patrimonio neto, el estado de flujos de efectivo y el estado de liquidación del presupuesto del ejercicio 2022 se encuentran pendientes de ser examinados por el Consejo de Gobierno y aprobados por el Consejo Social de la Universidad. Se espera que dichos estados sean aprobados próximamente sin cambios substanciales.

c) Aspectos derivados de la transición a las nuevas normas contables

El comienzo de la aplicación del PGCP 2020 de la UC en el ejercicio 2022 ha obligado al ajuste de los saldos de los gastos a distribuir en varios ejercicios y las cuentas de proveedores de inmovilizado a corto y largo plazo a consecuencia del cambio en las normas de valoración de activos y pasivos financieros del nuevo Plan.

Hasta el 31-12-2021, en el activo del balance de la UC constaban gastos a distribuir en varios ejercicios por intereses diferidos que se valoraban por la diferencia entre el valor de reembolso y el valor de emisión de la deuda a que correspondían por la adquisición de inmovilizado material. Dichos gastos financieros se imputaban a resultados en el ejercicio de vencimiento de las correspondientes deudas y de acuerdo con un plan financiero.

La Disposición Transitoria 2ª apartado f) del PGCP 2020 de Cantabria establece que las cuentas en las que se hayan registrado los gastos a distribuir del endeudamiento se saldarán contra las cuentas representativas de las correspondientes deudas en el primer ejercicio de aplicación del plan.

Con el comienzo de la aplicación del PGCP 2020 de Cantabria en la UC el 01-01-2022, se ha procedido a saldar los gastos a distribuir en varios ejercicios con cargo a las cuentas de proveedores de inmovilizado a corto y largo plazo, de forma proporcional según lo establecido en el plan financiero.

Tras este ajuste, los gastos a distribuir han desaparecido del activo del balance, y las cuentas de proveedores de inmovilizado a corto y largo plazo se han ajustado hasta reflejar el coste amortizado

de la deuda. Los intereses devengados en las cuotas abonadas durante el año se han imputado como resultados del ejercicio según lo pactado en el plan financiero, y del mismo modo se hará en ejercicios sucesivos.

Esta variación no ha tenido ningún impacto en el patrimonio neto de la Universidad, ya que la reducción del activo que ha supuesto la baja de los gastos a distribuir en varios ejercicios se ha compensado con la reducción del saldo del pasivo de las cuentas de proveedores de inmovilizado a corto y largo plazo. Los intereses devengados cada ejercicio se seguirán incorporando al resultado del ejercicio como en los ejercicios anteriores.

F.- MEMORIA

4.- Normas de reconocimiento y valoración

F.4. PRINCIPIOS CONTABLES Y NORMAS DE RECONOCIMIENTO Y VALORACIÓN

Los principios y normas de valoración utilizados por la Universidad en la elaboración de los estados financieros correspondientes al ejercicio 2022 (que comprenden el balance de situación, la cuenta del resultado económico-patrimonial, el estado de cambios en el patrimonio neto, el estado de flujos de efectivo, el estado de liquidación del presupuesto y las notas explicativas) son los establecidos en:

- Plan General de Contabilidad Pública para Cantabria, aprobado por Orden de la Consejería de Economía y Hacienda del Gobierno de Cantabria HAC/47/2019 de 26 de diciembre de 2019, que adapta el Plan General de Contabilidad Pública de España, aprobado por Orden del Ministerio de Economía y Hacienda EHA/1037/2010, con fecha 13 de abril de 2010.
- Los pronunciamientos de la Comisión de Principios y Normas Contables Públicas, creada por la Intervención General de la Administración del Estado (IGAE).
- La demás legislación que sea específicamente aplicable.

Las principales normas de valoración seguidas por la Universidad en la preparación de estos estados financieros han sido las siguientes:

a) Inmovilizaciones materiales

Los bienes comprendidos en el inmovilizado material se reflejan al precio de adquisición. Cuando se trata de bienes adquiridos a título gratuito o que hayan sido recibidos en cesión se toma como precio de adquisición el valor venal de dichos bienes en el momento de la incorporación patrimonial.

Se incorporará al valor del inmovilizado correspondiente el importe de las inversiones adicionales o complementarias que se realicen, valorándose ésta de acuerdo con los criterios establecidos en el párrafo anterior.

El precio de adquisición incluye, además el importe facturado por el vendedor, todos los gastos adicionales que se produzcan hasta la su puesta en condiciones de funcionamiento. Los impuestos indirectos que gravan los elementos del inmovilizado material sólo se incluirán en el precio de adquisición cuando no sean recuperables directamente de la Hacienda Pública.

Las amortizaciones se calculan linealmente en función de las siguientes vidas útiles:

	Años
Edificios y otras construcciones	50
Equipos didácticos y de investigación	5-10
Mobiliario	10
Equipos informáticos	5
Elementos de transporte	6

En relación con los fondos bibliográficos, se aplica el criterio de amortización en su totalidad en el ejercicio en que se incorporan.

Las mejoras en bienes existentes que suponen un aumento de su capacidad, productividad o alargamiento de su vida útil de los activos son capitalizadas. Los gastos de mantenimiento y conservación se cargan a resultados en el momento en que se producen. Las bajas y enajenaciones se reflejan contablemente mediante la eliminación del coste del elemento y la amortización acumulada correspondiente.

b) Activos financieros

Los activos financieros de la Universidad, a efectos de su valoración, se clasifican como:

Créditos y partidas a cobrar

Se valorarán inicialmente por su valor razonable que, salvo evidencia en contrario, será el precio de la transacción, que equivaldrá al valor razonable de la contraprestación entregada más los costes de transacción que les sean directamente atribuibles. Sin embargo, los costes de transacción se podrán imputar a resultados del ejercicio en el que se reconoce el activo cuando tengan poca importancia relativa. No obstante, los créditos y partidas a cobrar con vencimiento a corto plazo que no tengan un tipo de interés contractual, se valoran por su valor nominal.

Con posterioridad se valorarán por su coste amortizado. Los intereses devengados se contabilizarán como resultados del ejercicio utilizando el método del tipo de interés efectivo. No obstante, las partidas a cobrar que, sin tipo de interés contractual, se hayan valorado inicialmente por su valor nominal continuarán valorándose por dicho importe, salvo que se hubieran deteriorado.

Las fianzas y depósitos constituidos se valorarán siempre por el importe entregado, sin actualizar

El deterioro de valor de estos activos financieros será la diferencia entre su valor contable y el valor actual de los flujos de efectivo futuros que se estima se van a generar, descontados al tipo de interés efectivo calculado en el momento de su reconocimiento inicial.

Los derechos reconocidos de ejercicios cerrados pendientes de cobro se provisionan en su totalidad por considerarse de dudoso cobro.

Las correcciones valorativas por deterioro, así como su reversión, se reconocerán como un gasto o un ingreso, respectivamente, en el resultado del ejercicio. La reversión del deterioro tendrá como límite el valor contable que tendría el crédito en la fecha de reversión si no se hubiese registrado el deterioro de valor.

Activos financieros disponibles para la venta

Los instrumentos de patrimonio se valorarán por su coste, menos, en su caso, el importe acumulado de las correcciones valorativas por deterioro.

La corrección valorativa por deterioro se calculará teniendo en cuenta el patrimonio neto de la entidad participada corregido por las plusvalías tácitas existentes en la fecha de la valoración y no será posible la reversión de la corrección valorativa reconocida en ejercicios anteriores.

Se da de baja un activo financiero o una parte del mismo cuando hayan expirado o se hayan transmitido los derechos sobre los flujos de efectivo que el activo genera, siempre que, en este último caso, se hayan transferido de forma sustancial los riesgos y ventajas inherentes a la propiedad del activo financiero.

Dividendos e intereses recibidos de activos financieros

Los intereses y dividendos devengados con posterioridad al momento de la adquisición se reconocerán como resultados del ejercicio.

c) *Pasivos financieros*

Los pasivos financieros de la Universidad, a efectos de su valoración, se clasifican como pasivos financieros a coste amortizado.

Se valorarán inicialmente por su valor razonable, que salvo evidencia en contrario será el precio de la transacción, que equivaldrá al valor razonable de la contraprestación recibida, ajustado con los costes de transacción que sean directamente atribuibles a la emisión. No obstante, los costes de transacción se podrán imputar al resultado del ejercicio en el que se reconoce el pasivo cuando tengan poca importancia relativa.

Las partidas a pagar con vencimiento a corto plazo que no tengan un tipo de interés contractual se valorarán por su valor nominal.

Las partidas a pagar con vencimiento a largo plazo se valoran a su valor razonable que será igual al valor actual de los flujos de efectivo a pagar, aplicando la tasa de interés a la que la entidad deba liquidar los intereses por aplazamiento o demora en el pago. Sin embargo, Las partidas a pagar con vencimiento a largo plazo que no tengan un tipo de interés contractual se valorarán por su valor nominal cuando el efecto de la no actualización, globalmente considerado, sea poco significativo en las cuentas anuales.

En todo caso, las fianzas y depósitos recibidos se valorarán siempre por el importe recibido, sin actualizar.

Se da de baja un pasivo financiero cuando se haya extinguido, esto es, cuando la obligación que dio origen a dicho pasivo se haya cumplido o cancelado.

d) *Provisiones y contingencias*

Una provisión es un pasivo que surge de todo suceso del que nace una obligación de pago, de tipo legal, contractual o implícita para la entidad, de forma que a la entidad no le queda otra alternativa más realista que satisfacer el importe correspondiente, para el que existe incertidumbre acerca de su cuantía o vencimiento.

Se contabiliza una provisión cuando:

- la Universidad tiene una obligación presente (ya sea legal, contractual o implícita) como resultado de un suceso pasado;

- es probable que la entidad tenga que desprenderse de recursos que incorporen rendimientos económicos o potencial de servicio para cancelar tal obligación; y

- puede hacerse una estimación fiable del importe de la obligación.

El importe reconocido como provisión es la mejor estimación del valor actual de los desembolsos necesarios para cancelar la obligación presente o para transferirla a un tercero.

Un pasivo contingente es:

- una obligación posible, surgida a raíz de sucesos pasados, cuya existencia ha de ser confirmada solo por la ocurrencia, o en su caso por la no ocurrencia, de uno o más acontecimientos inciertos en el futuro, que no están enteramente bajo el control de la Universidad; o bien

- una obligación presente, surgida a raíz de sucesos pasados, que no se ha reconocido contablemente porque no es probable que la Universidad tenga que satisfacerla,

desprendiéndose de recursos que incorporen rendimientos económicos o prestación de servicios; o bien el importe de la obligación no puede ser valorado con la suficiente fiabilidad.

Los pasivos contingentes no se reconocen en el balance pero se informe sobre ellos en la memoria.

e) Provisión por premios de jubilación

La Universidad está obligada al pago de algunas prestaciones en concepto de premio de jubilación para su personal laboral en virtud del Convenio Colectivo que le es de aplicación. La Universidad cuantifica el importe devengado en concepto de premios de jubilación al cierre del ejercicio en función del cálculo actuarial realizado por un profesional independiente.

f) Gastos a distribuir en varios ejercicios y proveedores de inmovilizado

Hasta el 31-12-2021, en el activo del balance de la UC constaban gastos a distribuir en varios ejercicios por intereses diferidos que se valoraban por la diferencia entre el valor de reembolso y el valor de emisión de la deuda a que correspondían por la adquisición de inmovilizado material. Dichos gastos financieros se imputaban a resultados en el ejercicio de vencimiento de las correspondientes deudas y de acuerdo con un plan financiero.

La Disposición Transitoria 2ª apartado f) del PGCP 2020 de Cantabria establece que las cuentas en las que se hayan registrado los gastos a distribuir del endeudamiento se saldarán contra las cuentas representativas de las correspondientes deudas en el primer ejercicio de aplicación del plan.

Con el comienzo de la aplicación del PGCP 2020 de Cantabria en la UC el 01-01-2022, se ha procedido a saldar los gastos a distribuir en varios ejercicios con cargo a las cuentas de proveedores de inmovilizado a corto y largo plazo, de forma proporcional según lo establecido en el plan financiero.

Tras este ajuste, los gastos a distribuir han desaparecido del activo del balance, y las cuentas de proveedores de inmovilizado a corto y largo plazo se han ajustado hasta reflejar el coste amortizado de la deuda. Los intereses devengados en las cuotas abonadas durante el año se han imputado como resultados del ejercicio según lo pactado en el plan financiero, y del mismo modo se hará en ejercicios sucesivos.

g) Transacciones y saldos en moneda extranjera

Las cuentas a cobrar en moneda extranjera se reflejan al tipo de cambio aplicable en el momento de su registro. Las transacciones en moneda extranjera se reflejan en la cuenta del resultado económico-patrimonial al tipo de cambio aplicable en el momento de su realización.

h) Ingresos y gastos

Los ingresos y gastos se imputan, con carácter general, en función del criterio del devengo, es decir, cuando se produce la corriente real de bienes y servicios que los mismos representan, con independencia del momento en que se produzca la corriente monetaria o financiera derivada de ellos.

El derecho presupuestario por transferencias y subvenciones recibidas se reconoce cuando se materializan en un incremento de tesorería o de otro elemento patrimonial si la entrega es en especie. No obstante, se puede reconocer el derecho con anterioridad si se conoce de forma cierta que el ente concedente ha dictado el acto de reconocimiento de su correlativa obligación.

Las subvenciones recibidas se reconocen como ingresos en el patrimonio neto cuando existe un acuerdo individualizado de concesión de la transferencia o subvención, se van cumpliendo las condiciones asociadas a su disfrute y no existen dudas razonables sobre su percepción. En caso contrario se contabilizan como pasivo transformable en subvenciones.

Las subvenciones recibidas se imputan a resultados del ejercicio de acuerdo con una base sistemática y racional de forma correlacionada con los gastos derivados de la subvención de que se trate, para lo que se tendrá en cuenta la finalidad fijada en su concesión.

Las transferencias recibidas se imputan al resultado del ejercicio en que se reconozcan.

En cuanto al criterio de imputación de otra financiación recibida y vinculada a proyectos de investigación, títulos propios y otros ingresos específicos se reconoce únicamente el ingreso correspondiente a los gastos incurridos, periodificándose el resto del importe no consumido.

El criterio general se sigue también en los siguientes casos:

1. En aquellas subvenciones en las que se deba cumplir alguna condición en un momento posterior al cobro, sin perjuicio del posterior reintegro de la subvención en caso de incumplimiento.

2. En aquellas subvenciones cuya cuantía definitiva está vinculada a una liquidación final posterior. Si de la liquidación final se derivase un importe inferior al total percibido, dicha diferencia deberá considerarse como un reintegro.

Excepto en el caso anterior, siguiendo el principio de prudencia, la Universidad únicamente contabiliza los beneficios realizados a la fecha del cierre del ejercicio, en tanto que los riesgos previsibles y las pérdidas, aun las eventuales, se contabilizan tan pronto son conocidos.

i) Estado de liquidación del presupuesto

Los principios contables aplicados al estado de liquidación del presupuesto son los siguientes:

a) Reconocimiento de derechos y obligaciones presupuestarios

Los derechos y obligaciones se registran contablemente en el momento en que unos y otros son exigibles jurídicamente, independientemente del momento del cobro o del pago. A continuación, se da un mayor detalle sobre la aplicación de este principio:

- *Tasas y otros ingresos.* Los precios públicos recogen los derechos de matrícula de titulaciones oficiales correspondientes al primer cuatrimestre del curso lectivo 2022/2023 y el segundo cuatrimestre del curso lectivo 2021/2022, así como los ingresos procedentes de expediciones de títulos y pruebas de acceso a la Universidad.
  Los ingresos por derechos de matrículas de alumnos pertenecientes a becas se realizan en función de los alumnos matriculados con derecho a estas becas. Por lo tanto, en la liquidación del presupuesto de 2022 se han contabilizado como ingresos las becas del primer cuatrimestre del curso lectivo 2022/2023 y el segundo cuatrimestre del curso lectivo 2021/2022.

  De la misma forma, se incluyen en este capítulo los importes de los convenios, contratos, prestaciones de servicios y cursos firmados al amparo del art. 83 de la L.O.U.

- *Transferencias corrientes.* En este capítulo se recogen las transferencias de recursos por parte del Estado, Organismos Autónomos, Comunidad Autónoma y otros entes públicos o privados sin contraprestación directa de la Universidad, que se destinan a financiar operaciones corrientes. Se reconocen como ingresos cuando se conoce la aprobación de las mismas por parte de la entidad otorgante.

- *Ingresos patrimoniales.* En este capítulo se incluyen, básicamente, los ingresos financieros obtenidos de las cuentas bancarias que mantiene la Universidad en diversas entidades. Bajo este capítulo se incluyen también las facturaciones llevadas a cabo por las concesiones

administrativas y alquileres de bienes inmuebles contratados por terceros, que se reconocen como ingresos en el momento que se emite la correspondiente factura.

- *Transferencias de capital.* En este epígrafe se recogen las transferencias de recursos por parte del Estado, Organismos Autónomos, Comunidad Autónoma y otros entes públicos o privados sin contraprestación directa de la Universidad, que se destinan a financiar operaciones de capital. Se reconocen como ingresos cuando se conoce la aprobación de las mismas por parte de la entidad otorgante.

- *Activos financieros.* El remanente total de tesorería existente al inicio del ejercicio que es utilizado para financiar los gastos del ejercicio corriente, se incorpora al presupuesto definitivo de ingresos vía presupuesto inicial y modificaciones presupuestarias, bajo el capítulo "Activos financieros". Dicho remanente no se incorpora a la liquidación presupuestaria ni por lo tanto se considera cobrado.
  Se presenta como remanente de tesorería afectado los ingresos liquidados y no materializados a la fecha de cierre del ejercicio pero que están destinados a la financiación de un proyecto concreto de inversión o gasto, así como aquellos ingresos procedentes de operaciones de capital.

  El remanente de tesorería no afectado constituye la parte del remanente total de tesorería no asignado presupuestariamente a un concepto de gasto o inversión.

- *Pasivos financieros.* Al cierre del ejercicio se imputa a los capítulos "Pasivos financieros" de los presupuestos de gastos e ingresos el importe de la variación neta producida durante el ejercicio respecto al anterior en los capitales tomados a préstamo.

- *Otros derechos y obligaciones no exigibles.* De acuerdo con el principio de reconocimiento de ingresos y gastos antes mencionado y los principios de contabilidad presupuestaria, no se registran como derechos y obligaciones, ingresos y gastos, la periodificación de pagas extraordinarias, de premios de jubilación, así como los intereses a pagar y otras partidas devengadas no vencidas por no considerarse exigibles a la fecha del cierre contable.

- *Gastos de personal.* En este epígrafe se contabilizan las retribuciones (básicas, complementarias e incentivos al rendimiento) que percibe el personal de la Universidad: funcionarios, laborales y otros empleados (excepto los que llevan a cabo tareas de investigación, cuyas retribuciones se incluyen en el capítulo "Inversiones reales"), contratados de acuerdo con la legislación vigente. Asimismo, se incluyen las cotizaciones a la Seguridad Social a cargo de la Universidad.

  Mensualmente se reconoce la obligación de pago correspondiente a la nómina a desembolsar y a la cuota patronal del mes correspondiente. No se periodifican las pagas extras ni las vacaciones devengadas y no disfrutadas al cierre del ejercicio.

- *Gastos en bienes corrientes y servicios.* En este apartado se recogen los gastos corrientes de la Universidad para la adquisición de bienes y servicios (arrendamientos, reparaciones y conservación, material diverso, suministros y otros), así como las dietas y gastos de locomoción (indemnizaciones por razón del servicio).
  La obligación es reconocida cuando se recibe la factura correspondiente a la adquisición del bien o recepción del servicio (y, en función de la cuantía, teniendo en cuenta el acta de recepción)

- *Transferencias corrientes.* En este epígrafe se contabilizan las transferencias concedidas por la Universidad a personas físicas o jurídicas, a través de becas y ayudas Universitarias. Se reconocen cuando se otorgan a los perceptores)

- *Inversiones reales.* Dentro de este concepto se recogen inversiones relativas a obras de construcción o reforma de edificios, así como gastos destinados a la adquisición de bienes de naturaleza inventariable necesarios para el funcionamiento operativo de los servicios y aquellos otros gastos destinados a proyectos de investigación científica. Se reconoce el gasto cuando se recibe la correspondiente factura.
  Incluye también, para los proyectos de investigación, los gastos de personal de los empleados de la Universidad dedicados en exclusiva a estas funciones.

b) Reconocimiento de derechos y obligaciones no presupuestarios

Los derechos a cobrar por operaciones extrapresupuestarias recogen, principalmente, la parte pendiente de cobro correspondiente al Impuesto del Valor Añadido repercutido por la Universidad en la facturación de sus servicios.

Las obligaciones pendientes de pago por operaciones extrapresupuestarias recogen, principalmente, las cuotas retenidas a los trabajadores y pendientes de ingresar a la Hacienda Pública, así como el saldo pendiente en concepto de IVA y las cuotas de la Seguridad Social.

c) Remanente de tesorería

El remanente de tesorería se obtiene por la diferencia entre los derechos reconocidos netos pendientes de cobro, los fondos líquidos o disponibles y las obligaciones ciertas reconocidas netas y pendientes de pago. Estos derechos y obligaciones pueden tener su origen tanto en operaciones presupuestarias como no presupuestarias.

Se considera remanente de tesorería afectado las desviaciones de financiación positivas derivadas de ingresos afectados que financian conceptos de gasto, de manera directa o específica, que afectan a proyectos y a otras actividades de investigación o relacionadas con cualquier otra actividad de la UC:

a. Las transferencias y subvenciones finalistas.

b. Los procedentes de trabajos y cursos art. 83 LOU.

c. Los procedentes de títulos propios.

d. Los ingresos de otros cursos autofinanciados.

e. Otros ingresos finalistas.

El remanente de tesorería afectado únicamente podrá utilizarse para dar cobertura a los gastos a cuya financiación se encuentren afectados los recursos de los que se derivan las desviaciones.

La diferencia entre el remanente total y el remanente afectado corresponde a recursos no afectados, distinguiéndose entre remanente incorporable según la normativa vigente y remanente genérico de libre disposición, según si la normativa interna de la Universidad asigna esa desviación de financiación positiva a aplicaciones concretas.

El remanente de tesorería total existente al inicio del ejercicio se incorporará al presupuesto definitivo de ingresos vía presupuesto inicial y modificaciones presupuestarias y bajo el capítulo “Activos financieros”.

j) Diferencias entre criterios contables patrimoniales y presupuestarios

Como nota diferenciadora de la contabilidad de la Universidad con carácter público respecto de la contabilidad empresarial, debe observarse que, tal y como establece la normativa aplicable,

las operaciones de ejecución del presupuesto que suponen el nacimiento de derechos de cobro y/o de obligaciones de pago siguen un criterio de vencimiento o exigibilidad jurídica, es decir, que los gastos e ingresos que surgen de la ejecución del presupuesto se imputan, de acuerdo con el procedimiento establecido en cada caso, cuando se dictan los preceptivos actos administrativos. Respecto de las operaciones que afectan al ámbito económico-patrimonial, la Universidad sigue un criterio de devengo puro, realizando, en su caso, los ajustes por periodificación que sean necesarios para cumplir con el principio de devengo y el principio de correlación de ingresos y gastos.

Las diferencias fundamentales entre los principios y criterios contables que son de aplicación a la liquidación del presupuesto y los principios de contabilidad pública generalmente aceptados, entendiendo por tales el Plan General de Contabilidad Pública y sus adaptaciones sectoriales y los pronunciamientos elaborados por la Comisión de Principios y Normas Contables Públicas, que son aplicables en la elaboración del balance de situación y la cuenta del resultado económico-patrimonial son, básicamente, los siguientes:

1. Las inversiones reales realizadas en el ejercicio, clasificadas como inmovilizaciones en el balance de situación, se registran como gasto dentro del capítulo 6 del presupuesto. Asimismo, la amortización del ejercicio según contabilidad patrimonial no es aplicable en la liquidación del presupuesto.

2. El criterio de imputación presupuestario de los ingresos indica que éstos se deben registrar en el momento de su liquidación, independientemente de su período de devengo, aplicable a la contabilidad patrimonial.

3. Presupuestariamente, los gastos se imputan como obligación en el momento en que ésta se reconoce y existe factura y certificado de recepción de conformidad, independientemente de su período de devengo, el cual es aplicable a la contabilidad patrimonial.

4. Los pasivos financieros se registran en el presupuesto de ingresos en el momento en el que se reciben, imputándose al presupuesto de gastos a medida que se producen las devoluciones posteriores. Por otra parte, figuran contabilizados patrimonialmente en el pasivo del balance de situación por su coste amortizado y a corto o largo plazo, según su vencimiento. La diferencia entre el valor de reembolso y el valor de emisión de las deudas, en el caso de adquisición de inmovilizado, se registra patrimonialmente como gasto en el resultado del ejercicio a medida que se van pagando las cuotas.

5. El remanente líquido de tesorería de un ejercicio puede aparecer como ingresos en presupuestos de ejercicios futuros financiando operaciones de gasto si bien, dada su naturaleza, no implica ingresos reales ni reconocimiento de derechos en el proceso de ejecución presupuestaria.

6. A diferencia del ejercicio 2021, y con la entrada en vigor del nuevo PGCP, las anulaciones de derechos presupuestarios de ejercicios cerrados, y los incrementos y disminuciones de acreedores presupuestarios se recogen en el remanente de tesorería en la liquidación del presupuesto y como resultados de ejercicios anteriores en el balance económico-patrimonial. Por tanto, a partir del ejercicio 2022 no son ya fuente de diferencia entre en resultado presupuestario y el económico patrimonial.

7. Las provisiones de derechos presupuestarios de ejercicios cerrados se recogen en el remanente de tesorería en la liquidación del presupuesto, como indisponible, y como variación de provisiones y pérdidas de créditos incobrables en la cuenta del resultado económico-patrimonial.

La conciliación del resultado presupuestario con el resultado según la cuenta económico-patrimonial al 31 de diciembre de 2022 es la siguiente (en euros):

Liquidación del presupuesto - Resultado presupuestario (superávit)	**7.066.034,28**
Inversión en Inmovilizado	4.960.733,67
Dotaciones para amortización 2022:	-7.016.133,08
Bajas de Inmovilizado:	-11.283,12
Donaciones Bienes Muebles 2022:	112.605,25
Periodificación de Matrículas 2022:	-2.375.273,48
Periodificación de Ingresos 2021:	29.881.412,71
Periodificación de Ingresos 2022:	-6.009.085,24
Deudas c/p transformables en subvenciones:	-16.511.919,78
Deudas l/p transformables en subvenciones:	-9.650.727,78
Subvenciones financiación inmovilizado no financiero:	-1.226.775,31
Subvs. Fin. Inmovilizado imputadas ejercicio por amortización:	88.632,69
Periodificación de Gastos 2021:	1.190.160,28
Periodificación de Gastos Matrículas 2022:	-600.080,31
Periodificación de Resto Gastos 2022:	-695.987,82
Variación de provisiones de tráfico	230.511,11
Proveedores inmovilizado (Edificio Fisioterapia)	1.091.899,40
Gastos financieros de 2022 (Edificio Fisioterapia)	-177.000,00
Variación provisión Premios Jubilación a 31-12-2022	443.815,22
Variación neta de Activos Financieros	2.980,56
Variación Neta de Pasivos Financieros	-809.493,83
Disminución Provisión insolvencias FLTQ Parques 2002-2003	64.869,00
Disminución provisión por posible revisión del IVA Inv. Básica	32.687,00
Ajuste contabilización anticipos reembolsables	3.205,66
Contabilidad Pública - Resultado económico-patrimonial (Ahorro)	**85.787,08**

F.- MEMORIA

5.- Inmovilizado material

VARIACIONES DEL INMOVILIZADO MATERIAL

VARIACIONES	VALOR 01/01/2022	VARIACION 2022	VALOR 31/12/2022	AMORTIZACION ACUMULADA	VALOR NETO			
2101 Terrenos	34.832.485,41	0,00	34.832.485,41	0,00	34.832.485,41			
2111 Construcciones	143.847.445,50	1.272.003,65	145.119.449,15	63.437.863,68	81.681.585,47			
2141 Maquinaria y utillaje	68.706.114,70	-5.345.687,23	63.360.427,47	57.882.638,60	5.477.788,87			
2161 Mobiliario	19.977.685,35	-3.843.092,20	16.134.593,15	15.432.903,96	701.689,19			
2171 Eq. procesos inform.	17.344.968,33	-4.694.040,79	12.650.927,54	11.519.498,55	1.131.428,99			
2181 Elementos transporte	188.999,96	-15.430,89	173.569,07	150.673,39	22.895,68			
2191 Fondos bibliográficos	44.020.935,07	1.610.280,69	45.631.215,76	45.631.215,76	0,00			
SUBTOTAL:	**328.918.634,32**	**-11.015.966,77**	**317.902.667,55**	**194.054.793,94**	**123.847.873,61**			
282 Amortiz. Acumulada	-203.116.683,43	9.061.889,49	-194.054.793,94					
2922 Provisiones Inmovilizado	-1.177.635,70	0,00	-1.177.635,70					
TOTALES:	**124.624.315,19**	**-1.954.077,28**	**122.670.237,91**	**194.054.793,94**	**123.847.873,61**			
DETALLE DE LAS VARIACIONES	ALTAS (+)	BAJAS (-)	AJUSTES SALDO 01/01/2022	AMORTIZACION DEL EJERCICIO 2021	ATRASOS DE AMORTIZACIÓN (PERDIDAS EJ.)	AMORTIZACIÓN ACUM. REINC. EJ. 2022	BAJAS AMORTIZACION ACUMULADA	TOTAL VARIACIONES 2022 (ALTAS-BAJAS)
2111 Construcciones	1.272.003,65	*0,00*	*0,00*	3.170.807,14	0,00	0,00	0,00	1.272.003,65
2141 Maquinaria y utillaje	1.510.055,16	*-6.850.786,33*	*4.956,06*	1.596.372,38	0,00	0,00	-6.850.069,20	-5.345.687,23
2161 Mobiliario	249.311,10	*-4.092.317,59*	*85,71*	216.016,68	0,00	0,00	-4.092.049,01	-3.843.092,20
2171 Eq. procesos inform.	424.088,36	*-5.123.170,92*	*-5.041,77*	417.103,85	0,00	0,00	-5.112.873,51	-4.694.040,79
2181 Elementos transporte	7.599,96	*-23.030,85*	*0,00*	5.552,34	0,00	0,00	-23.030,85	-15.430,89
2191 Fondos bibliográficos	1.610.280,69	*0,00*	*0,00*	1.610.280,69	0,00	0,00	0,00	1.610.280,69
2101 Terrenos	0,00	0,00	0,00	0,00	0,00	0,00	0,00	0,00
282 Amortiz. Acumulada	9.061.889,49	0,00						9.061.889,49
2922 Provisiones Inmovilizado								0,00
TOTALES	**14.135.228,41**	**-16.089.305,69**	**0,00**	**7.016.133,08**	**0,00**	**0,00**	**-16.078.022,57**	**-1.954.077,28**
Altas = Suma 221 a 229	**5.073.338,92**							
Donaciones+Reincorpor.	**112.605,25**							
Altas presupuestarias	**4.960.733,67**							

ORGANISMO:
UNIVERSIDAD DE CANTABRIA

CUADRO DE LAS AMORTIZACIONES

EJERCICIO 2022

AMORTIZACIONES	A	B	C=A+B	D	F	G	E=C-D+F+G
	ACUMULADA AL 01/01/2022	AMORTIZACION DEL AÑO 2022	AMORTIZACION ACUMULADA	BAJAS AMORTIZACION ACUMULADA	ATRASOS AMORTIZACION (PERDIDAS EJ.)	AMORTIZACION ACUMULADA REINCORP. EJ.	AMORTIZACION ACUMULADA
28111 Construcciones	60.267.056,54	*3.170.807,14*	63.437.863,68	*0,00*	*0,00*	*0,00*	63.437.863,68
28141 Maquinaria y Utillaje	63.136.335,42	*1.596.372,38*	64.732.707,80	*6.850.069,20*	*0,00*	*0,00*	57.882.638,60
28161 Mobiliario	19.308.936,29	*216.016,68*	19.524.952,97	*4.092.049,01*	*0,00*	*0,00*	15.432.903,96
28171 Eq. procesos inform.	16.215.268,21	*417.103,85*	16.632.372,06	*5.112.873,51*	*0,00*	*0,00*	11.519.498,55
28181 Elementos transporte	168.151,90	*5.552,34*	173.704,24	*23.030,85*	*0,00*	*0,00*	150.673,39
28191 Fondos bibliográficos	44.020.935,07	*1.610.280,69*	45.631.215,76	*0,00*	*0,00*	*0,00*	45.631.215,76
TOTALES:	**203.116.683,43**	**7.016.133,08**	**210.132.816,51**	**16.078.022,57**	**0,00**	**0,00**	**194.054.793,94**

INMOVILIZADO NO FINANCIERO

CUENTA (en euros)	VALOR BRUTO A 31/12/2022	AMORTIZACION ACUMULADA	VALOR NETO A 31/12/2022
2101 Terrenos	34.832.485,41	0,00	34.832.485,41
2111 Construcciones	145.119.449,15	63.437.863,68	81.681.585,47
2141 Maquinaria y utillaje	63.360.427,47	57.882.638,60	5.477.788,87
2161 Mobiliario	16.134.593,15	15.432.903,96	701.689,19
2171 Eq. procesos inform.	12.650.927,54	11.519.498,55	1.131.428,99
2181 Elementos transporte	173.569,07	150.673,39	22.895,68
2191 Fondos bibliográficos	45.631.215,76	45.631.215,76	0,00
TOTALES:	**317.902.667,55**	**194.054.793,94**	**123.847.873,61**

EVOLUCIÓN (en miles euros)	VALOR BRUTO		VALOR NETO
2008	249.711		144.435
2009	255.772		142.835
2010	272.252		150.913
2011	289.020		158.739
2012	298.686		159.529
2013	301.919		153.378
2014	305.455		148.179
2015	308.796		142.764
2016	309.064		136.922
2017	313.198		134.336
2018	316.226		131.709
2019	319.647		128.991
2020	324.203		127.268
2021	329.664		125.802
2022	317.903		123.848

INMOVILIZADO MATERIAL EN CURSO

INMOVILIZADO EN CURSO:			
RESUMEN POR CUENTA PGCP	IMPORTE A 01/01/2022	EN EL EJERCICIO 2022	IMPORTE A 31/12/2022
2211 Construcciones pendientes de incluir en el SIIGI	1.232.346,59	716.168,10	1.948.514,69
2141 Maquinaria y utillaje pendiente de incluir en el SIIGI	0,00	0,00	0,00
2161 Mobiliario pendiente de incluir en el SIIGI	0,00	0,00	0,00
2171 Equipos procesos información pendientes incluir SIIGI	0,00	0,00	0,00
2181 Elementos transporte pendientes incluir SIIGI	0,00	0,00	0,00
2191 Otro inmovilizado pendiente SIIGI (Fondos bibliográficos)	0,00	0,00	0,00
TOTALES:	**1.232.346,59**	**716.168,10**	**1.948.514,69**

DETALLE POR CADA PROYECTO DE INVERSIÓN EN CURSO:				
DESCRIPCIÓN DEL PROYECTO	IMPORTE A 01/01/2022	EN EL EJERCICIO 2022	IMPORTE A 31/12/2022	Cuenta PGCP
REFORMA DEL CENTRO DE TRANSFORMACIÓN DE LA FACULTAD DE CIENCIAS	3.978,88	112.338,41	116.317,29	2111
INSTALACIÓN FOTOVOLTAICA EN LA CUBIERTA DE LA FACULTAD DE DERECHO Y CIENCIAS ECONÓMICAS Y EMP.	4.322,20	0,00	4.322,20	2111
REFORMA DE LA CUBIERTA EN LA FACULTAD DE DERECHO Y CIENCIAS ECONÓMICAS Y EMPRESARIALES	12.925,22	0,00	12.925,22	2111
SUSTITUCIÓN E INSTALACIÓN DE UN GRUPO ELECTRÓGENO DE LA FACULTAD DE MEDICINA	0,00	4.460,90	4.460,90	2111
REFORMA, ADAPTACIÓN Y MEJORA FACHADA Y AZOTEA DEL AREA DE INSTALACIONES FACULTAD MEDICINA	6.651,78	463.168,68	469.820,46	2111
MEJORA DE ACCESIBILIDAD EXTERIOR EN LA E.S. DE NÁUTICA	3.459,90	0,00	3.459,90	2111
REFORMA INSTALACIONES TÉRMICAS Y DE ILUMINACIÓN DE EDIFICIOS FILOLOGÍA Y PROF. JOSÉ LUIS GARCÍA	13.147,62	0,00	13.147,62	2111
REFORMA INSTALACIÓN DE CLIMATIZACIÓN DEL ANIMALARIO DE LA FAC. MEDICINA	10.225,29	3.223,36	13.448,65	2111
ESCALERA DE EMERGENCIA EXTERIOR Y MODIFICACIÓN DE VIAS DE EVACUACIÓN DE ENFERMERÍA	0,00	17.314,05	17.314,05	2111
INSTALACIÓN DE SISTEMAS DE RENOVACIÓN DE AIRE PARA LAS AULAS DE ETSI INDUSTRIALES Y TELECOMUNICACIÓN	0,00	16.490,94	16.490,94	2111
INSTALACIÓN DE SALIDA DE GASES DE CAMPANAS DE LOS LABORATORIOS DE QUÍMICAS DE INDUSTRIALES	0,00	18.045,06	18.045,06	2111
REFORMA, ADAPTACIÓN Y MEJORA ENVOLVENTE EN MÓDULOS DE LABORATORIOS PATIO FAC. MEDICINA	0,00	16.680,89	16.680,89	2111
ADAPTACIÓN DE LOCAL 004 Y 004A PARA SALA DE ESTUDIOS DE LA FACULTAD DE MEDICINA	0,00	7.310,12	7.310,12	2111
REPARACIÓN DE ALEROS DE HORMIGÓN Y SUSTITUCIÓN DE LÁMINA ASFÁLTICA DE FALDONES Y PESEBRONES DEL PABELLÓN DE GOBIERNO	0,00	16.231,92	16.231,92	2111
REFORMA Y ACONDICIONAMIENTO DE CUBIERTA OESTE Y SUR DEL EDIFICIO INTERFACULTATIVO	0,00	29.305,43	29.305,43	2111
REPARACIÓN Y SUSTITUCIÓN DEL ALUMBRADO EXTERIOR DEL CAMPUS DE LA AVENIDA DE LOS CASTROS	0,00	8.374,98	8.374,98	2111
PAVIMENTACIÓN DE DIVERSAS ZONAS DEL VIARIO DEL CAMPUS DE LAS LLAMAS	0,00	3.223,36	3.223,36	2111
NUEVA RESIDENCIA UNIVERSITARIA JUAN DE LA COSA	1.177.635,70	0,00	1.177.635,70	2111
TOTALES:	**1.232.346,59**	**716.168,10**	**1.948.514,69**	

(*) En el ejercicio 2016 se dotó una provisión por deterioro por importe de 1.177.635,70 euros, que no ha variado durante los ejercicios 2017, 2018, 2019, 2020, 2021 y 2022, y corresponde en su totalidad a la Construccion de la Nueva Residencia Universitaria.

CONCILIACIÓN DATOS INVENTARIO - CONTABILIDAD FINANCIERA			
DATOS INVENTARIO UXXI 31/12/2022	VALOR INVENT. 31/12/2022	AMORTIZACION ACUMULADA INV.	VALOR NETO INVENTARIO 2022
Terrenos	34.832.485,41	0,00	34.832.485,41
Construcciones en curso	1.948.514,69	0,00	1.948.514,69
Construcciones	143.170.934,46	63.437.866,56	79.733.067,90
Maquinaria y utillaje	63.360.427,47	57.859.672,88	5.500.754,59
Mobiliario	16.134.593,15	15.435.005,42	699.587,73
EPI	12.650.927,54	11.540.359,93	1.110.567,61
Elementos de transporte	173.569,07	150.673,39	22.895,68
Fondos bibliográficos	45.631.215,76	45.631.215,76	0,00
TOTALES DATOS INVENTARIO:	**317.902.667,55**	**194.054.793,94**	**123.847.873,61**
TOTALES DATOS CONTABILIDAD:	317.902.667,55	194.054.793,94	123.847.873,61
DIFERENCIA CON INVENTARIO:	**0,00**	**0,00**	**0,00**

EXPLICACIÓN DE LAS DIFERENCIAS	VALOR	AMORTIZACIÓN AC.	VALOR NETO CONT.
	0,00	0,00	0,00
	0,00	0,00	0,00
DIFERENCIA:	**0,00**	**0,00**	**0,00**

CUENTA PGCP	BCSS 31/12/2022	INVENTARIO 31/12	Diferencia 31/12/2022
2101 Terrenos pendientes SIIGI	34.832.485,41	34.832.485,41	0,00
2111 Construcciones pendientes SIIGI	145.119.449,15	145.119.449,15	0,00
2141 Maquinaria y utillaje pendientes SIIGI	63.360.427,47	63.360.427,47	0,00
2161 Mobiliario pendiente SIIGI	16.134.593,15	16.134.593,15	0,00
2171 Equipos procesos información pendientes SIIGI	12.650.927,54	12.650.927,54	0,00
2181 Elementos transporte pendientes SIIGI	173.569,07	173.569,07	0,00
2191 Fondos bibliográficos pendientes SIIGI	45.631.215,76	45.631.215,76	0,00
SUBTOTAL:	**317.902.667,55**	**317.902.667,55**	**0,00**
28111 Amortización acumulada de construcciones pendientes de inclui	-63.437.863,68	-63.437.863,68	0,00
28141 Amortización acumulada de maquinaria y utillaje pendientes de i	-57.882.638,60	-57.882.638,60	0,00
28161 Amortización acumulada de mobiliario pendiente de incluir en el	-15.432.903,96	-15.432.903,96	0,00
28171 Amortización acumulada de equipos para procesos de informaci	-11.519.498,55	-11.519.498,55	0,00
28181 Amortización acumulada de elementos de transporte pendientes	-150.673,39	-150.673,39	0,00
28191 Amortización acumulada de otro inmovilizado material pendiente	-45.631.215,76	-45.631.215,76	0,00
2922 Provisiones Inmovilizado	-1.177.635,70	-1.177.635,70	0,00
TOTALES:	**122.670.237,91**	**122.670.237,91**	**0,00**
Datos Balance: III Inmovilizaciones materiales:	**122.670.237,91**		
DIFERENCIA:	**0,00**		

F.- MEMORIA

6.- Inversiones inmobiliarias

SIN OPERACIONES REGISTRADAS EN ESTA OFICINA

F.- MEMORIA

7.- Inmovilizado intangible

SIN OPERACIONES REGISTRADAS EN ESTA OFICINA

F.- MEMORIA

8.- Arrendamientos financieros y otras operaciones de naturaleza similar

SIN OPERACIONES REGISTRADAS EN ESTA OFICINA

F.- MEMORIA

9.- Activos financieros

F.9 Activos Financieros

La Universidad participa en el capital social de ciertas sociedades. El detalle y el resumen del movimiento del ejercicio 2022 por sociedad participada es el siguiente (en euros):

Sociedad participada	31.12.2021	Variaciones	31.12.2022
Universia España Red de Universidades, S.A. (1)	167.430	-	167.430
Sociedad Gestora del Parque Tecnológico de Cantabria, S.L. (2)	753	-	753
Sigma Gestión Universitaria A.I.E. (3)	20.034	-	20.034
Total	**188.217**	**-**	**188.217**

(1) **Universia España Red de Universidades, S.A.** fue constituida el 7 de julio de 2000 por el Banco Santander Central Hispano, S.A. y Cántabro Catalana de Inversiones, S.A. Con fecha 28 de marzo de 2001, el Banco Santander Central Hispano, transmitió gratuitamente a la Universidad de Cantabria la propiedad de 2.693 acciones de Clase B de diez euros cada una de ellas de valor, y que la Universidad de Cantabria acepta mediante escritura en 20 de febrero de 2002.

El 23 de marzo de 2005 el Consejo de Gobierno de la Universidad de Cantabria acuerda aceptar la transmisión a título gratuito de 14.050 acciones (diez euros cada una de ellas), a raíz de la ampliación de su capital social por importe de 14.050.460 euros, manteniendo de esta forma su porcentaje de participación. Su C.I.F. es A82726639 y tiene su domicilio en Madrid, Paseo de la Castellana nº 7.

Tras varias modificaciones en el capital de la empresa, la participación actual de la Universidad de Cantabria está compuesta por 16.743 acciones con un valor nominal de 0,08 euros por acción.

(2) **Sociedad Gestora del Parque Científico-Tecnológico de Cantabria, S.L.:** el 17 de diciembre de 2004 la Universidad de Cantabria suscribió 25 participaciones sociales de 30,10 euros de valor nominal cada una de ellas, por su valor nominal total de 753 euros lo que suponía el 25% del capital social de la sociedad a la fecha, establecido en 3.010 euros. Con fecha 24 de marzo de 2006 se acordó en la Junta General Extraordinaria un aumento del capital social de 14.999.974 euros, incrementándose hasta 15.002.984 euros. Con fecha 21/06/2018 se aprueba un aumento de capital por importe de 3.701.577,60 €, incrementándose hasta 18.704.561,40. Con fecha 23/05/2019 se aprueba un aumento de capital por importe de 4.999.971,20 €, incrementándose hasta 23.704.532,60. Con fecha 09/06/2020 se aprueba un aumento de capital por importe de 2.699.970,00 €, incrementándose hasta 26.404.502,60. La Universidad de Cantabria no suscribe ninguna nueva participación en ninguna de estas ampliaciones de capital. Su NIF es B39592076 y tiene su domicilio en Santander, calle Isabel Torres nº 1.

(3) **Sigma Gestión Universitaria A.I.E.:** En el ejercicio 2019 la Universidad de Cantabria realizó una aportación de 20.034 euros al capital social, según lo aprobado por el Consejo de Administración de Sigma Gestión Universitaria A.I.E. con fecha 22 de noviembre de 2019. Su NIF es V61213641 y tiene su domicilio en Avda. Alcalde Barnils, 64-68, 08174 Sant Cugat del Vallés, Barcelona

No existen desembolsos pendientes en ninguna Sociedad y todas las inversiones tienen el carácter de permanente.

La provisión por deterioro a 1-1-2022, por importe de 166.046 euros, no ha variado durante el ejercicio 2022, y corresponde en su totalidad a la participación en Universia España Red de Universidades, S.A.

Por tanto, el saldo neto en balance de Inversiones Financieras a largo plazo es de 22.170,50 euros.

Los datos más significativos de estas sociedades, según datos del último balance cerrado de que se dispone, correspondiente al ejercicio 2021, son los siguientes:

Sociedad	% participación	Domicilio	Euros		
			Capital	Resultado neto	Patrimonio Neto
Universia España Red de Universidades, S.A..	0,15%	Madrid	897.293	7.951	2.470.783
Sociedad Gestora del Parque Tecnológico de Cantabria, S.L.	0,003%	Santander	26.404.503	486.559	42.205.114
Sigma Gestión Universitaria A.I.E.	1,02%	Sant Cugat del Vallès (Barcelona)	1.963.308	171.875	2.602.448

Ninguna de estas sociedades cotiza en bolsa.

La Universidad participa adicionalmente en las siguientes fundaciones:

Denominación	Carácter público o privado	Objeto	% Aportación	Importe Aportado (euros)	Número total de patronos	Número patronos Universidad
Fundación Leonardo Torres Quevedo	Privada	(1)	0%	-	12	7
Fundación de la Universidad de Cantabria para el estudio y la investigación del sector financiero (FUCEIF)	Privada	(2)	50%	30.000	10	5
Fundación Instituto de Hidráulica Ambiental de Cantabria (FIHAC)	Privada	(3)	0%	-	12	4
Fundación para el Análisis Estratégico de la Pequeña y Mediana Empresa (FAEDPYME)	Privada	(4)	10%(*)	3.000	17	3
Fundación Instituto de Investigación Marqués de Valdecilla (FIDIVAL)	Privada	(5)	33,33%	10.000	14	4
Fundación Plataforma Tecnológica Española de la Construcción	Privada	(6)	7,143%	2.143	14	1
Fundación Centro Tecnológico de Componentes	Privada	(7)	0%	1	20	1

(*)Adicionalmente, la Universidad aportó indirectamente un 20%, ya que FUCEIF aportó el 40% al fondo fundacional de FAEDPYME.

(1) Promoción de la investigación tecnológica en la UC, mediante la financiación y el desarrollo de los proyectos de investigación que al efecto sean seleccionados, así como el perfeccionamiento de los profesionales del área tecnológica, mediante la organización de los oportunos cursos de formación y reciclado, la promoción y difusión de actividades culturales de interés general y la colaboración con la Universidad para la gestión de actividades que le sean encomendadas por ésta y aceptadas por el Patronato de la Fundación. Del mismo modo, en el ejercicio de su propia actividad, conceder premios y becas, celebrar actos, editar publicaciones, o concertar acuerdos con otras instituciones.

(2) Promover el estudio y la investigación en cualquier ámbito que redunde y contribuya al bienestar, desarrollo sostenible y progreso de los pueblos, con una especial atención al

estudio, a la investigación y a la formación en el ámbito socioeconómico, fundamentalmente en el área financiera y dentro del marco de la sociedad del conocimiento. Ofrecer estudios avanzados en materia financiera. Organizar y participar en eventos de interés nacional e internacional. Realizar actividades de gestión como control económico y financiero, personal, promoción y publicidad de sus actividades, etc.

(3) Investigación básica y aplicada y el desarrollo de estudios, metodologías y herramientas para la gestión integrada de los ecosistemas acuáticos, incluyendo las aguas continentales superficiales y subterráneas, las aguas de transición y las aguas costeras, integrando todos los procesos relevantes así como los aspectos socio-económicos asociados a una gestión eficiente y sostenible del ciclo integral del agua.

(4) Establecer un espacio de colaboración, dentro de los ámbitos económico y social de la Pyme tanto a nivel nacional como internacional en orden a realizar conjuntamente actividades y trabajos de estudio, docencia e investigación; y a facilitar y promover el intercambio de información y del conocimiento, y asesoramiento mutuo, así como a desarrollar aquellos otros proyectos que resulten de interés común y redunden y contribuyan al bienestar y progresos de los pueblos. La formación, la investigación, desarrollo, innovación, transferencia y asesoramiento sobre los aspectos propios del ámbito de las Pymes, a nivel nacional e internacional.

(5) Aproximar la investigación básica, clínica y de servicios sanitarios. Crear un entorno asistencial, docente e investigador de calidad al que queden expuestos los alumnos de grado, postgrado, los especialistas en formación y los profesionales sanitarios. Constituir el lugar idóneo para la captación del talento y la ubicación de las grandes instalaciones científico-tecnológicas.

(6) Contribuir al progreso sostenible del sector de la construcción en España, prestando especial atención al fomento de la innovación en la construcción a fin de obtener y asegurar una mayor eficacia en el aprovechamiento de las inversiones de Investigación, Desarrollo e Innovación en el sector de la construcción en general, promoviendo una mejora de la eficiencia, de la productividad, de la calidad y de la seguridad, así como una disminución significativa del impacto en el medio ambiente y un incremento en el bienestar del ciudadano.

(7) Actuar como elemento de desarrollo y captación de tecnología para su posterior difusión y aplicación en las empresas relacionadas directa o indirectamente con el sector industrial y servicios avanzados, así como de generación de conocimiento tecnológico y su aplicación para el desarrollo y fortalecimiento de la capacidad competitiva de las empresas en el ámbito de la tecnología y la innovación.

F.- MEMORIA

10.- Pasivos financieros

F.- MEMORIA

10.- Pasivos financieros

10.1.- Pasivos financieros a largo y corto plazo

F.10.1 Pasivos financieros a largo y corto plazo

El detalle de este epígrafe al 31 de diciembre de 2022, según los datos de la contabilidad financiera, es el siguiente (en euros):

	Referencia	Corto plazo	Largo plazo	Total
Convocatoria Infraestructura científica 2008 (*)	F.10.1.a	1.042.505,70		1.042.505,70
Innocampus (*)	F.10.1.b	879.500,49	704.587,33	1.584.087,82
Innplanta	F.10.1.c	94.565,63	210.032,53	304.598,16
Gieducan Campus Torrelavega	F.10.1.d	970.899,40	1.029.899,40	2.000.798,80
Cofinanciación FEDER Conv. Infr. científica 2010	F.10.1.e	545.820,47		545.820,47
Cof. FEDER Plan Nacional 2011	F.10.1.f	2.430.526,69		2.430.526,69
Cof. FEDER Plan Nacional 2012	F.10.1.g	662.599,77		662.599,77
Cof. FEDER Plan Nacional 2013-Excelencia	F.10.1.h	15.125,00		15.125,00
Cof. FEDER Plan Nacional 2013-Retos	F.10.1.i	332.144,99		332.144,99
Cof. FEDER Plan Estatal 2014-Excelencia	F.10.1.j	513.077,24		513.077,24
Cof. FEDER Plan Estatal 2014-Retos	F.10.1.k	1.281.333,28		1.281.333,28
Cof. FEDER Programa Jóvenes Investigadores	F.10.1.l	101.640,00		101.640,00
Cof. FEDER Plan Estatal 2015-Excelencia	F.10.1.m	195.647,92		195.647,92
Cof. FEDER Plan Estatal 2015-Retos	F.10.1.n	967.657,42		967.657,42
Cof. FEDER Plan Estatal 2015-Retos Colaboración	F.10.1.o	336.015,25		336.015,25
Cof. FSE Plan Estatal 2014-Empleo Joven	F.10.1.p	411.064,48		411.064,48
Cofinanciación FEDER Conv. Infr. científica 2015	F.10.1.q	180.601,00		180.601,00
Cof. FEDER Plan Estatal 2016-Excelencia	F.10.1.r		249.361,32	249.361,32
Cof. FEDER Plan Estatal 2016-Retos	F.10.1.s		1.549.971,08	1.549.971,08
Cof. FEDER Plan Estatal 2016-Retos Colaboración	F.10.1.t	260.041,57		260.041,57
Cof. FEDER Plan Estatal 2017-Retos	F.10.1.u		251.075,00	251.075,00
Cof. FEDER Plan Estatal 2017-Retos Colaboración	F.10.1.v		848.465,43	848.465,43
Cofinanciación FEDER Conv. Infr. científica 2018	F.10.1.w		78.108,25	78.108,25
Cof. FEDER Plan Estatal 2018-Gen. conocimiento	F.10.1.x		391.953,46	391.953,46
Cof. FSE Plan Estatal 2018-Empleo Joven	F.10.1.y		237.938,62	237.938,62
Cofinanciación FEDER Conv. Infr. científica 2019	F.10.1.z		159.860,54	159.860,54
Cof. FEDER Plan Estatal 2021-Gen. conocimiento	F.10.1.aa		1.246.905,00	1.246.905,00
Total		**11.220.766,30**	**6.958.157,96**	**18.178.924,26**

(*) Parcialmente cofinanciado con FEDER.

A continuación se presenta información detallada para cada uno de los endeudamientos.

F.10.1.a. CONVOCATORIA INFRAESTRUCTURA CIENTÍFICA 2008

Descripción: Anticipo reembolsable para la realización de proyectos de infraestructura científico-tecnológica, conforme a la concesión recibida con fecha 21 de septiembre de 2009 en la que se aprobaban once proyectos presentados a la convocatoria de ayudas realizada por el MEC con fecha 18/04/2008.

Tercero: Ministerio de Economía y Competitividad

Fecha aprobación Consejo Social: 18/12/2009

Cuantía total recibida:	2.118.727,44
de los cuales financiados con fondos FEDER:	1.059.363,73
y con préstamo:	1.059.363,71

En los ejercicios 2012 y 2013 se produjo el reintegro de 3.261,13 € y 30.454,92 respectivamente como cuantías no ejecutadas del anticipo reembolsable, correspondientes un 50% a la cuantía financiada con fondos FEDER y un 50% a la cuantía restante.

Cuantía neta (restadas devoluciones):	2.085.011,39
de los cuales financiados con fondos FEDER:	1.042.505,70
y con préstamo:	1.042.505,69

Cuantía pendiente a 31/12/2022:	1.042.505,70
de los cuales financiados con fondos FEDER:	1.042.505,70
y con préstamo:	0,00

Interés: 0%

Plazo de reembolso:

- Hasta el 31 de diciembre de 2015 para la parte financiada con fondos FEDER. Ante el cumplimiento del plazo se consultó al Ministerio, recibiendo como respuesta que las ayudas FEDER se encuentran en fase de revisión de las justificaciones, a cuya finalización se producirán los libramientos.

- 10 años según el siguiente cuadro de amortización para el resto (*):

Fecha de vencimiento	Cuota de amortización (euros)
31/10/2010	105.936,40
31/10/2011	105.936,39
31/10/2012	105.936,38
31/10/2013	105.936,37
31/10/2014	103.923,13
31/10/2015	103.923,13
31/10/2016	103.923,13
31/10/2017	103.923,13
31/10/2018	103.923,13
31/10/2019	99.144,54
TOTAL	**1.042.505,73**
TOTAL PENDIENTE	**0,00**

(*) Como consecuencia de los reintegro realizados en 2012 y 2013 se revisa por parte del Ministerio el cuadro de amortización que inicialmente se había aprobado, de modo que a partir de 2014 se aplica la cantidad revisada.

F.10.1.b. INNOCAMPUS

Descripción: Anticipo reembolsable correspondiente a la convocatoria de subvenciones del año 2010 para iniciativas de I+D+i y Transferencia de Conocimiento a través del Programa INNOCAMPUS, en el marco del Programa Campus de Excelencia Internacional, conforme a la concesión recibida con fecha 10 de diciembre de 2010, según la que se concede un total de 4.000.000 € que se destinarán a tres acciones:
- Desarrollo del Cluster en Energías Renovables Marinas en el CCI-CIAE.
- Nucleación de cluster de Biomedicina –CIBB.
- Computación Avanzada como servicio Transversal a los clusters de Innovación.

Tercero: Ministerio de Economía y Competitividad

Fecha aprobación Consejo Social: 20/12/2010

Cuantía total recibida: 4.000.000,00
de los cuales financiados con fondos FEDER: 600.000,00
y con préstamo: 3.400.000,00

En el ejercicio 2013 se produjo el reintegro de la cuantía no ejecutada, por un importe total de 49.120,91 €, correspondientes 7.368,14 a la cuantía financiada con fondos FEDER y 41.752,77 a la cuantía restante.

Cuantía neta (restadas devoluciones): 3.950.879,09
de los cuales financiados con fondos FEDER: 592.631,86
y con préstamo: 3.358.247,23

Cuantía pendiente a 31/12/2022: 1.463.346,10
de los cuales financiados con fondos FEDER: 592.631,86
y con préstamo: 870.714,24
más intereses periodo de carencia (recogidos 120.741,72
por el Ministerio en la tabla de amortización inicial como parte del principal y eliminados en el nuevo cuadro) que se mantienen en la contabilidad financiera por el principio de prudencia
Total cuantía pendiente en contabilidad financiera: 1.584.087,82

Interés: 1,17%

Plazo de reembolso:

- Hasta el 31 de octubre de 2013 para los 592.631,86 € financiados con fondos FEDER. Ante el cumplimiento del plazo se consultó al Ministerio, recibiendo como respuesta que las ayudas FEDER se encuentran en fase de revisión de las justificaciones, a cuya finalización se producirán los libramientos.

- Para los 3.358.247,23 € restantes 15 años, con un periodo de carencia de 3 años y 12 pagos anuales según el siguiente cuadro de amortización (*).

	CUOTA	PRINCIPAL	INTERESES
2014	316.183,52	274.990,84	41.192,68
2015	316.183,52	278.208,23	37.975,29
2016	316.183,52	281.463,27	34.720,25
2017	297.055,98	267.530,04	29.525,94
2018	297.055,98	270.660,14	26.395,84
2019	297.055,98	273.826,86	23.229,12
2020	297.055,98	277.030,64	20.025,34
2021	297.055,98	280.271,90	16.784,09
2022	297.055,98	283.551,08	13.504,90
2023	297.055,98	286.868,63	10.187,36
2024	297.055,98	290.224,99	6.830,99
2025	297.055,98	293.620,62	3.435,36
TOTAL	**3.622.054,38**	**3.358.247,24**	**263.807,15**
PTE.	**1.188.223,92**	**1.154.265,32**	**33.958,61**

(*) Tabla actualizada a partir de la anualidad 2017 por el Ministerio en resolución de 26/09/2016, eliminándose de ella los intereses del periodo de carencia que se recogían en la tabla original, que no obstante se mantienen como pendientes en la contabilidad financiera por el principio de prudencia.

F.10.1.c. INNPLANTA

Descripción: Anticipo reembolsable correspondiente al Subprograma de Actuaciones Científico-tecnológicas para las Entidades Públicas Instaladas en los Parques Científicos y Tecnológicos (INNPLANTA), primera anualidad, conforme a la concesión recibida con fecha 16 de noviembre de 2010, según la que se concede un total de 1.055.250 € a aportar según las siguientes anualidades:
- Año 2010: 864.115 €
- Año 2011: 191.135 €.

Tercero: Ministerio de Economía y Competitividad, a través de la Sociedad Gestora del Parque Científico Tecnológico de Cantabria S.L., como entidad promotora del proyecto.

Fecha aprobación Consejo Social: 20/12/2010

Cuantía total recibida: 1.055.250,00

En el ejercicio 2012 se produjo el reintegro de la cuantía no ejecutada del anticipo reembolsable, por un importe total de 40,96 €.

Cuantía neta (restadas devoluciones): 1.055.209,04

Cuantía pendiente a 31/12/2022:

principal	294.151,87
intereses periodo de carencia, recogidos en la contabilidad financiera.	10.446,29
Total pendiente contabilidad financiera:	304.598,16

Interés: 1,17 %

Plazo de reembolso: 15 años, con un periodo de carencia de 3 años y 12 pagos anuales según el siguiente cuadro de amortización (*):

	CUOTA	PRINCIPAL	INTERESES ACTUALIZACIÓN PERIODO CARENCIA	INTERESES
2014	80.354,80	67.489,31	2.396,79	10.468,70
2015	98.129,43	83.207,71	2.954,98	11.966,73
2016	98.129,43	84.181,25	2.989,56	10.958,63
2017	98.129,43	85.166,17	3.024,53	9.938,73
2018	98.129,42	86.162,61	3.059,92	8.906,89
2019	98.129,43	87.170,72	3.095,72	7.862,99
2020	98.129,43	88.190,61	3.131,94	6.806,88
2021	98.129,44	89.222,45	3.168,59	5.738,40
2022	98.129,43	90.266,35	3.205,66	4.657,42
2023	98.129,43	91.322,47	3.243,16	3.563,80
2024	98.129,43	92.390,94	3.281,11	2.457,38
2025	98.129,43	93.471,91	3.319,50	1.338,02
2026	17.774,63	16.966,55	602,52	205,56
TOTAL	**1.177.553,14**	**1.055.209,04**	**37.473,98**	**84.870,12**
PTE.	**1.177.553,14**	**1.055.209,04**	**37.473,98**	**84.870,12**

(*) Como consecuencia del reintegro realizado en 2012 se revisa por parte del Ministerio el cuadro de amortización que inicialmente se había aprobado.

F.10.1.d. Campus Torrelavega

Descripción: Indemnización según lo establecido en el Acuerdo de Resolución de 26/01/2010 del convenio suscrito entre la Universidad de Cantabria y la sociedad "Gestión de Infraestructuras Educativas de Cantabria, S.L." el 13 de octubre de 2005 relativo al edificio y urbanización del Campus de Torrelavega.

Tercero: GIEDUCAN en origen, Gestión de Viviendas e Infraestructuras en Cantabria SL (GESVICAN) en la actualidad.

Fecha aprobación Consejo Social: 18/12/2009

Cuantía total: 17.229.999,64

Capital pendiente 31/12/2022: 2.000.798,80

Plazo de reembolso: 15 años según el siguiente cuadro de amortización:

Fecha de vencimiento	Cuota de amortización (Total)	Cuota no presup. (IVA Deducible)	Cuota presupuestaria	Cuota presup.: Intereses devengados ejercicio	Cuota presup.: Amortización Capital	Capital Pendiente Presupuesto
						10.508.061,11
30/06/2010	574.333,36	28.383,62	545.949,74	324.714,97	221.234,77	10.286.826,34
31/12/2010	574.333,32	28.383,62	545.949,70	324.714,96	221.234,74	10.065.591,60
30/06/2011	574.333,32	28.383,62	545.949,70	311.000,00	234.949,70	9.830.641,90
31/12/2011	574.333,32	28.383,62	545.949,70	311.000,00	234.949,70	9.595.692,20
30/06/2012	574.333,32	28.383,62	545.949,70	296.000,00	249.949,70	9.345.742,50
31/12/2012	574.333,32	28.383,62	545.949,70	296.000,00	249.949,70	9.095.792,80
30/06/2013	574.333,32	28.383,62	545.949,70	280.000,00	265.949,70	8.829.843,10
31/12/2013	574.333,32	28.383,62	545.949,70	280.000,00	265.949,70	8.563.893,40
30/06/2014	574.333,32	28.383,62	545.949,70	263.000,00	282.949,70	8.280.943,70
31/12/2014	574.333,32	28.383,62	545.949,70	263.000,00	282.949,70	7.997.994,00
30/06/2015	574.333,32	28.383,62	545.949,70	245.000,00	300.949,70	7.697.044,30
31/12/2015	574.333,32	28.383,62	545.949,70	245.000,00	300.949,70	7.396.094,60
30/06/2016	574.333,32	28.383,62	545.949,70	226.500,00	319.449,70	7.076.644,90
31/12/2016	574.333,32	28.383,62	545.949,70	226.500,00	319.449,70	6.757.195,20
30/06/2017	574.333,32	28.383,62	545.949,70	206.500,00	339.449,70	6.417.745,50
31/12/2017	574.333,32	28.383,62	545.949,70	206.500,00	339.449,70	6.078.295,80
30/06/2018	574.333,32	28.383,62	545.949,70	185.500,00	360.449,70	5.717.846,10
31/12/2018	574.333,32	28.383,62	545.949,70	185.500,00	360.449,70	5.357.396,40
30/06/2019	574.333,32	28.383,62	545.949,70	163.000,00	382.949,70	4.974.446,70
31/12/2019	574.333,32	28.383,62	545.949,70	163.000,00	382.949,70	4.591.497,00
30/06/2020	574.333,32	28.383,62	545.949,70	139.500,00	406.449,70	4.185.047,30
31/12/2020	574.333,32	28.383,62	545.949,70	139.500,00	406.449,70	3.778.597,60
30/06/2021	574.333,32	28.383,62	545.949,70	114.500,00	431.449,70	3.347.147,90
31/12/2021	574.333,32	28.383,62	545.949,70	114.500,00	431.449,70	2.915.698,20
30/06/2022	574.333,32	28.383,62	545.949,70	88.500,00	457.449,70	2.458.248,50
31/12/2022	574.333,32	28.383,62	545.949,70	88.500,00	457.449,70	**2.000.798,80**
30/06/2023	574.333,32	28.383,62	545.949,70	60.500,00	485.449,70	1.515.349,10
31/12/2023	574.333,32	28.383,62	545.949,70	60.500,00	485.449,70	1.029.899,40
30/06/2024	574.333,32	28.383,62	545.949,70	31.000,00	514.949,70	514.949,70
31/12/2024	574.333,32	28.383,62	545.949,70	31.000,00	514.949,70	0,00
TOTAL	**17.229.999,64**	**851.508,60**	**16.378.491,04**	**5.870.429,93**	**10.508.061,11**	

El 01/01/2022 la UC ha adoptado el Plan General de Contabilidad Pública para Cantabria (Orden HAC/47/2019). En cumplimiento de su Disposición Transitoria 2ª.f), se ha procedido a saldar la cuenta "Gastos a distribuir en varios ejercicios", que correspondía en su totalidad a los intereses pactados de las cuotas pendientes de pago de esta operación, minorando en contrapartida proporcionalmente el saldo de las cuentas 173 y 573 Proveedores de inmovilizado a largo y corto plazo respectivamente, que contenían los importes pendientes de pago con cargo al presupuesto de la UC.

De este modo, se aplica la norma de valoración 9ª contenida en el PGCP para Cantabria, que dicta que los pasivos financieros deben estar valorados por su coste amortizado, mientras que los intereses devengados se contabilizarán como resultados del ejercicio.

A causa de este cambio de criterio, la deuda a corto y largo plazo de esta operación registrada en la contabilidad financiera de la UC se ciñe a la parte del capital con cargo al presupuesto de las cuotas pendientes de pago, contabilizándose la parte correspondiente a los intereses pactados como resultados del ejercicio una vez se han producido los pagos materiales.

F.10.1.e. CONVOCATORIA INFRAESTRUCTURA CIENTÍFICA 2010

Descripción: Anticipo reembolsable para la realización de proyectos de infraestructura científico-tecnológica, conforme a la concesión recibida con fecha 21 de mayo de 2012 en la que se aprobaban doce proyectos presentados a la convocatoria de ayudas realizada por el MICINN con fecha 10/08/2010. La convocatoria está cofinanciada por fondos FEDER, y el anticipo reembolsable corresponde al adelanto de la cofinanciación FEDER por el Ministerio hasta que se produzca el libramiento de los fondos por parte del FEDER, que se realizará en formalización, aplicándose a la amortización del anticipo reembolsable.

Tercero: Ministerio de Economía y Competitividad

Fecha aprobación Consejo Social: 27/07/2012

Cuantía total recibida: 783.439,11
financiados en su totalidad con fondos FEDER

En los ejercicios 2013, 2014 y 2016 se produjo el reintegro de cuantías no ejecutadas del anticipo reembolsable, por importes de 210.791,17 €, 12.456,29 € y 14,371,18 € respectivamente.

Cuantía neta (restadas devoluciones): 545.820,47 €

Cuantía pendiente a 31/12/2022: 545.820,47 €
financiados con fondos FEDER, por lo cual no son endeudamiento real.

Interés: 0%

Plazo de reembolso: Hasta el 31 de diciembre de 2016. Ante el cumplimiento del plazo se consultó al Ministerio, recibiendo como respuesta que las ayudas FEDER se encuentran en fase de revisión de las justificaciones, a cuya finalización se producirán los libramientos.

F.10.1.f. COFINANCIACIÓN FEDER PLAN NACIONAL 2011

Descripción: Anticipo reembolsable correspondiente al adelanto del Ministerio de Ciencia e Innovación de la parte financiada por fondos FEDER de las ayudas concedidas a la UC dentro del Subprograma de proyectos de Investigación Fundamental No Orientada (Programa Nacional de Proyectos de Investigación del VI Plan Nacional de I+D+i) conforme a la concesión recibida con fecha 20 de diciembre de 2011 sobre la convocatoria del MICINN publicada en el BOE de 21 de diciembre de 2010. La convocatoria está cofinanciada por fondos FEDER, y el anticipo reembolsable corresponde al adelanto de la cofinanciación FEDER por el Ministerio hasta que se produzca el libramiento de los fondos por parte del FEDER, que se realizará en formalización, aplicándose a la amortización del anticipo reembolsable.

Tercero: Ministerio de Economía y Competitividad

Fecha aprobación Consejo Social: 23/03/2012

Cuantía total recibida: 2.437.469,99
financiados en su totalidad con fondos FEDER

En los ejercicios 2015 y 2016 se produjeron reintegros de cuantías no ejecutadas del anticipo reembolsable, por importes de 294,65 € y 6.648,44 € respectivamente. En 2017 se ha producido un reintegro de 0,21 €

Cuantía neta (restadas devoluciones): 2.430.526,69 €

Cuantía pendiente a 31/12/2022: 2.430.526,69 €
financiados con fondos FEDER, por lo cual no son endeudamiento real.

Interés: 0%

Plazo de reembolso: Hasta el 1 de enero de 2018.

F.10.1.g. COFINANCIACIÓN FEDER PLAN NACIONAL 2012

Descripción: Anticipo reembolsable correspondiente al adelanto del Ministerio de Economía y Competitividad de la parte financiada por fondos FEDER de las ayudas concedidas a la UC dentro del Subprograma de proyectos de Investigación Fundamental No Orientada (Programa Nacional de Proyectos de Investigación del VI Plan Nacional de I+D+i) conforme a la concesión recibida con fecha 13 de junio de 2013 sobre la convocatoria del MINECO publicada en el BOE de 31 de diciembre de 2011. La convocatoria está cofinanciada por fondos FEDER, y el anticipo reembolsable corresponde al adelanto de la cofinanciación FEDER por el Ministerio hasta que se produzca el libramiento de los fondos por parte del FEDER, que se realizará en formalización, aplicándose a la amortización del anticipo reembolsable.

Tercero: Ministerio de Economía y Competitividad

Fecha aprobación Consejo Social: 22/07/2013

Cuantía total recibida: 672.280,88
financiados en su totalidad con fondos FEDER

En el ejercicio 2016 se produjo el reintegro de cuantías no ejecutadas del anticipo reembolsable, por importes de 9.681,11 €

Cuantía neta (restadas devoluciones): 662.599,77 €

Cuantía pendiente a 31/12/2022: 662.599,77 €
financiados con fondos FEDER, por lo cual no son endeudamiento real.

Interés: 0%

Plazo de reembolso: Hasta el 1 de enero de 2019.

F.10.1.h. COFINANCIACIÓN FEDER PLAN NACIONAL 2013 - EXCELENCIA

Descripción: Anticipo reembolsable correspondiente al adelanto del Ministerio de Economía y Competitividad de la parte financiada por fondos FEDER de las ayudas concedidas a la UC dentro de la convocatoria 2013 del Plan Estatal de Investigación Científica y Técnica y de Innovación 2013-2016 en la modalidad Programa Estatal de Fomento de la Investigación Científica y Técnica de Excelencia, Subprograma Estatal de Generación de Conocimiento, Modalidad 1: Proyectos de I+D, conforme a la concesión recibida con fecha 17 de noviembre de 2014 sobre la convocatoria del MINECO publicada en el BOE de 6 de noviembre de 2013.
Las convocatorias están cofinanciadas por fondos FEDER, y los anticipos reembolsables corresponden al adelanto de la cofinanciación FEDER por el Ministerio hasta que se produzca el libramiento de los fondos por parte del FEDER, que se realizará en formalización, aplicándose a la amortización del anticipo reembolsable.

Tercero: Ministerio de Economía y Competitividad

Fecha aprobación Consejo Social: 06/03/2015

Cuantía total recibida: 15.125,00
financiados en su totalidad con fondos FEDER

Cuantía pendiente a 31/12/2022: 15.125,00
financiados con fondos FEDER, por lo cual no son endeudamiento real.

Interés: 0%

Plazo de reembolso: Hasta el 1 de enero de 2020.

F.10.1.i. COFINANCIACIÓN FEDER PLAN NACIONAL 2013 - RETOS

Descripción: Anticipo reembolsable correspondiente al adelanto del Ministerio de Economía y Competitividad de la parte financiada por fondos FEDER de las ayudas concedidas a la UC dentro de la convocatoria 2013 del Plan Estatal de Investigación Científica y Técnica y de Innovación 2013-2016 en la modalidad Programa Estatal de Investigación, Desarrollo e Innovación Orientada a los Retos de la Sociedad, Modalidad 1: "Retos de Investigación", Proyectos de I+D+i, conforme a la concesión recibida con fecha 1 de agosto de 2014 sobre la convocatoria del MINECO publicada en el BOE de 6 de noviembre de 2013.
Las convocatorias están cofinanciadas por fondos FEDER, y los anticipos reembolsables corresponden al adelanto de la cofinanciación FEDER por el Ministerio hasta que se produzca el libramiento de los fondos por parte del FEDER, que se realizará en formalización, aplicándose a la amortización del anticipo reembolsable. La financiación se recibió en dos anualidades:

- Año 2015:	232.501,50
- Año 2016:	99.643,49

Tercero: Ministerio de Economía y Competitividad

Fecha aprobación Consejo Social:	06/03/2015
Cuantía total recibida:	332.144,99
financiados en su totalidad con fondos FEDER	
Cuantía pendiente a 31/12/2022:	332.144,99

financiados con fondos FEDER, por lo cual no son endeudamiento real.

Interés: 0%

Plazo de reembolso: Hasta el 1 de enero de 2020.

F.10.1.j. COFINANCIACIÓN FEDER PLAN ESTATAL 2014 - EXCELENCIA

Descripción: Anticipo reembolsable correspondiente al adelanto del Ministerio de Economía y Competitividad de la parte financiada por fondos FEDER de las ayudas concedidas a la UC dentro de la convocatoria 2014 del Plan Estatal de Investigación Científica y Técnica y de Innovación 2013-2016 en el Programa Estatal de Fomento de la Investigación Científica y Técnica de **Excelencia,** Subprograma Estatal de Generación de Conocimiento, Modalidad 1: Proyectos de I+D, conforme a la concesión recibida con fecha 30 de julio de 2015 sobre la convocatoria del MINECO publicada en el BOE de 8 de agosto de 2014.
Las convocatorias están cofinanciadas por fondos FEDER, y los anticipos reembolsables corresponden al adelanto de la cofinanciación FEDER por el Ministerio hasta que se produzca el libramiento de los fondos por parte del FEDER, que se realizará en formalización, aplicándose a la amortización del anticipo reembolsable.

Tercero: Ministerio de Economía y Competitividad

Fecha aprobación Consejo Social: 16/11/2015

Cuantía total recibida: 517.275,00
financiados en su totalidad con fondos FEDER

En el ejercicio 2022 se ha producido el reintegro de cuantías no ejecutadas del anticipo reembolsable, por importe de 4.197,76 €

Cuantía neta (restadas devoluciones): 513.077,24

Cuantía pendiente a 31/12/2022: 513.077,24
financiados con fondos FEDER, por lo cual no son endeudamiento real.

Interés: 0%

Plazo de reembolso: Antes del 31 de diciembre de 2022.

F.10.1.k. COFINANCIACIÓN FEDER PLAN ESTATAL 2014 - RETOS

Descripción: Anticipo reembolsable correspondiente al adelanto del Ministerio de Economía y Competitividad de la parte financiada por fondos FEDER de las ayudas concedidas a la UC dentro de la convocatoria 2014 del Plan Estatal de Investigación Científica y Técnica y de Innovación 2013-2016 en el Programa Estatal de Investigación, Desarrollo e Innovación orientada a los **Retos** de la sociedad, Modalidad 1: "Proyectos de I+D+I", conforme a la concesión recibida con fecha 27 de julio de 2015 sobre la convocatoria del MINECO publicada en el BOE de 8 de agosto de 2014.
Las convocatorias están cofinanciadas por fondos FEDER, y los anticipos reembolsables corresponden al adelanto de la cofinanciación FEDER por el Ministerio hasta que se produzca el libramiento de los fondos por parte del FEDER, que se realizará en formalización, aplicándose a la amortización del anticipo reembolsable.

- Año 2015:	1.147.215,52
- Año 2016:	156.438,48

Tercero: Ministerio de Economía y Competitividad

Fecha aprobación Consejo Social:	16/11/2015
Cuantía total recibida:	1.303.654,00

financiados en su totalidad con fondos FEDER

En el ejercicio 2022 se ha producido el reintegro de cuantías no ejecutadas del anticipo reembolsable, por importe de 22.320,72 €

Cuantía neta (restadas devoluciones):	1.281.333,28
Cuantía pendiente a 31/12/2022:	1.281.333,28

financiados con fondos FEDER, por lo cual no son endeudamiento real.

Interés: 0%

Plazo de reembolso: Antes del 31 de diciembre de 2022.

F.10.1.l. COFINANCIACIÓN FEDER PROGRAMA JÓVENES INVESTIGADORES 2014

Descripción: Anticipo reembolsable correspondiente al adelanto del Ministerio de Economía y Competitividad de la parte financiada por fondos FEDER de las ayudas concedidas a la UC dentro de la convocatoria 2014 del Plan Estatal de Investigación Científica y Técnica y de Innovación 2013-2016 en el Programa Estatal de Investigación, Desarrollo e Innovación orientada a los retos de la sociedad, Modalidad 3: "Proyectos de I+D+I para Jóvenes Investigadores sin vinculación o con vinculación temporal", conforme a la concesión recibida con fecha 30 de julio de 2015 sobre la convocatoria del MINECO publicada en el BOE de 8 de agosto de 2014.
La convocatoria está cofinanciada por fondos FEDER, y el anticipo reembolsable corresponde al adelanto de la cofinanciación FEDER por el Ministerio hasta que se produzca el libramiento de los fondos por parte del FEDER, que se realizará en formalización, aplicándose a la amortización del anticipo reembolsable.

Tercero: Ministerio de Economía y Competitividad

Fecha aprobación Consejo Social: 16/11/2015

Cuantía total recibida: 101.640,00
financiados en su totalidad con fondos FEDER

Cuantía pendiente a 31/12/2022: 101.640,00
financiados con fondos FEDER, por lo cual no son endeudamiento real.

Interés: 0%

Plazo de reembolso: Antes del 31 de diciembre de 2022.

F.10.1.m. COFINANCIACIÓN FEDER PLAN ESTATAL 2015 - EXCELENCIA

Descripción: Anticipo reembolsable correspondiente al adelanto del Ministerio de Economía y Competitividad de la parte financiada por fondos FEDER de las ayudas concedidas a la UC dentro de la convocatoria 2015 del Plan Estatal de Investigación Científica y Técnica y de Innovación 2013-2016 en el Programa Estatal de Fomento de la Investigación Científica y Técnica de **Excelencia,** Subprograma Estatal de Generación de Conocimiento, Modalidad 1: Proyectos de I+D, conforme a la concesión recibida con fecha 6 de mayo de 2016 sobre la convocatoria del MINECO publicada en el BOE de 23 de junio de 2015.
Las convocatorias están cofinanciadas por fondos FEDER, y los anticipos reembolsables corresponden al adelanto de la cofinanciación FEDER por el Ministerio hasta que se produzca el libramiento de los fondos por parte del FEDER, que se realizará en formalización, aplicándose a la amortización del anticipo reembolsable.

Tercero: Ministerio de Economía y Competitividad

Fecha aprobación Consejo Social: 12/07/2016

Cuantía total recibida: 196.201,50
financiados en su totalidad con fondos FEDER

En el ejercicio 2020 se ha producido el reintegro de cuantías no ejecutadas del anticipo reembolsable, por importe de 553,58 €

Cuantía neta (restadas devoluciones): 195.647,92

Cuantía pendiente a 31/12/2022: 195.647,92
financiados con fondos FEDER, por lo cual no son endeudamiento real.

Interés: 0%

Plazo de reembolso: 31/12/2023

F.10.1.n. COFINANCIACIÓN FEDER PLAN ESTATAL 2015 - RETOS

Descripción: Anticipo reembolsable correspondiente al adelanto del Ministerio de Economía y Competitividad de la parte financiada por fondos FEDER de las ayudas concedidas a la UC dentro de la convocatoria 2015 delPlan Estatal de Investigación Científica y Técnica y de Innovación 2013-2016 en el Programa Estatal de Investigación, Desarrollo e Innovación orientada a los **Retos** de la Sociedad, Modalidad 1: "Proyectos de I+D+i", conforme a la concesión recibida con fecha 6 de mayo de 2016 sobre la convocatoria del MINECO publicada en el BOE de 23 de junio de 2015.
Las convocatorias están cofinanciadas por fondos FEDER, y los anticipos reembolsables corresponden al adelanto de la cofinanciación FEDER por el Ministerio hasta que se produzca el libramiento de los fondos por parte del FEDER, que se realizará en formalización, aplicándose a la amortización del anticipo reembolsable.

Tercero: Ministerio de Economía y Competitividad

Fecha aprobación Consejo Social: 12/07/2016

Cuantía total recibida: 974.957,50
financiados en su totalidad con fondos FEDER

En el ejercicio 2019 se produjo el reintegro de cuantías no ejecutadas del anticipo reembolsable, por importes de 84,98 €, en 2020 se produjo otro reintegro de 80,78 €, y en 2022 se ha producido otro de 7.134,32 €.

Cuantía neta (restadas devoluciones): 967.657,42

Cuantía pendiente a 31/12/2022: 967.657,42
financiados con fondos FEDER, por lo cual no son endeudamiento real.

Interés: 0%

Plazo de reembolso: 31/12/2023

F.10.1.o. COFINANCIACIÓN FEDER PLAN ESTATAL 2015 - RETOS COLABORACIÓN

Descripción: Anticipo reembolsable correspondiente al adelanto del Ministerio de Economía y Competitividad de la parte financiada por fondos FEDER de las ayudas concedidas a la UC dentro de la convocatoria 2015 del Plan Estatal de Investigación Científica y Técnica y de Innovación 2013-2016, en ayudas Retos-Colaboración del Programa Estatal de Investigación, Desarrollo e Innovación Orientada a los Retos de la sociedad, conforme a la concesión recibida con fecha 2 de diciembre de 2015 sobre la convocatoria del MINECO publicada en el BOE de 22 de enero de 2015.
Las convocatorias están cofinanciadas por fondos FEDER, y los anticipos reembolsables corresponden al adelanto de la cofinanciación FEDER por el Ministerio hasta que se produzca el libramiento de los fondos por parte del FEDER, que se realizará en formalización, aplicándose a la amortización del anticipo reembolsable.

- Año 2016:	108.443,50
- Año 2017	202.804,50
- Año 2018:	27.495,00

Tercero: Ministerio de Economía y Competitividad

Fecha aprobación Consejo Social: 17/02/2016

Cuantía total recibida: 338.743,00
financiados en su totalidad con fondos FEDER

En los ejercicios 2017, 2018 y 2019 se produjo el reintegro de cuantías no ejecutadas del anticipo reembolsable, por importe de 401,11 €, 1.740,49 € y 520,68 € respectivamente. En el ejercicio 2022 se produjo un nuevo reintegro por importe de 65,47 €.

Cuantía neta (restadas devoluciones): 336.015,25

Cuantía pendiente a 31/12/2022: 336.015,25
financiados con fondos FEDER, por lo cual no son endeudamiento real.

Interés: 0%

Plazo de reembolso:

Fecha de vencimiento	Cuota de amortización (euros)
01/02/2020	108.443,50
01/02/2021	202.804,50
01/02/2022	27.495,00

F.10.1.p. COFINANCIACIÓN FSE PLAN ESTATAL 2014 - EMPLEO JOVEN

Descripción: Anticipo reembolsable correspondiente al adelanto de la Ministerio de Economía y Competitividad de la parte financiada por el Fondo Social Europeo de las ayudas concedidas a la UC dentro de la convocatoria 2014 del Plan Estatal de Investigación Científica y Técnica y de Innovación 2013-2016, en ayudas para la promoción de empleo joven e implantación de la garantía juvenil en I+D+i en el Subprograma Estatal de Incorporación, conforme a la concesión recibida con fecha 23 de octubre de 2015 sobre la convocatoria del MINECO publicada en el BOE de 16 de enero de 2015.
Las convocatorias están cofinanciadas por fondos FSE, y los anticipos reembolsables corresponden al adelanto de la cofinanciación FSE por el Ministerio hasta que se produzca el libramiento de los fondos, que se realizará en formalización, aplicándose a la amortización del anticipo reembolsable.

- Año 2016:	215.600,00
- Año 2017:	215.600,00

Tercero: Ministerio de Economía y Competitividad

Fecha aprobación Consejo Social:	26/01/2017
Cuantía total recibida:	411.600,00

financiados en su totalidad con fondos FEDER

En diciembre de 2016 se produjo la renuncia de una de las personas objeto de contratación, por lo cual en 2017 el ingreso recibido finalmente fue de 196.000 en lugar de los 215.600 previstos en la resolución, y se realizó el reintegro de cuantías no ejecutadas del anticipo reembolsable, por importe de 535,52 €, correspondientes a la parte de 2016 en que ya había renunciado esta persona.

Cuantía neta (restadas devoluciones):	411.064,48
Cuantía pendiente a 31/12/2022:	411.064,48

financiados con fondos del FSE, por lo cual no son endeudamiento real.

Interés: 0%

Plazo de reembolso:

Hasta dos años contados después del pago del saldo final del Programa Operativo previsto en el Artículo 77 del Reglamento (UE) nº 1303/2013 del Parlamento Europeo y del Consejo de 17 de diciembre de 2013.

F.10.1.q. CONVOCATORIA INFRAESTRUCTURA CIENTÍFICA 2015

Descripción: Anticipo reembolsable para la realización de proyectos de infraestructura científico-tecnológica, conforme a la concesión recibida con fecha 7 de diciembre de 2016 en la que se aprobaban dos proyectos presentados a la convocatoria de ayudas realizada por el MINECO con fecha 30/12/2015. La convocatoria está cofinanciada por fondos FEDER, y el anticipo reembolsable corresponde al adelanto de la cofinanciación FEDER por el Ministerio hasta que se produzca el libramiento de los fondos por parte del FEDER, que se realizará en formalización, aplicándose a la amortización del anticipo reembolsable.

Tercero: Ministerio de Economía y Competitividad

Fecha aprobación Consejo Social: 26/01/2017

Cuantía total recibida: 185.000,00
financiados en su totalidad con fondos FEDER

En el ejercicio 2019 se ha producido el reintegro de cuantías no ejecutadas del anticipo reembolsable, por importes de 4.399 €
Cuantía neta (restadas devoluciones): 180.601,00

Cuantía pendiente a 31/12/2022: 180.601,00
financiados con fondos FEDER, por lo cual no son endeudamiento real.

Interés: 0%

Plazo de reembolso:

Hasta dos años contados después del pago del saldo final del Programa Operativo previsto en el Artículo 77 del Reglamento (UE) nº 1303/2013 del Parlamento Europeo y del Consejo de 17 de diciembre de 2013.

F.10.1.r. COFINANCIACIÓN FEDER PLAN ESTATAL 2016 - EXCELENCIA

Descripción: Anticipo reembolsable correspondiente al adelanto del Ministerio de Economía y Competitividad de la parte financiada por fondos FEDER de las ayudas concedidas a la UC dentro de la convocatoria 2016 del Plan Estatal de Investigación Científica y Técnica y de Innovación 2013-2016 en el Programa Estatal de Fomento de la Investigación Científica y Técnica de **Excelencia,** Subprograma Estatal de Generación de Conocimiento, conforme a la concesión recibida con fecha 16 de diciembre de 2016 sobre la convocatoria del MINECO de 8 de marzo de 2016.
Las convocatorias están cofinanciadas por fondos FEDER, y los anticipos reembolsables corresponden al adelanto de la cofinanciación FEDER por el Ministerio hasta que se produzca el libramiento de los fondos por parte del FEDER, que se realizará en formalización, aplicándose a la amortización del anticipo reembolsable.

Tercero: Ministerio de Economía y Competitividad

Fecha aprobación Consejo Social: 26/01/2017

Cuantía total recibida: 270.677,00
financiados en su totalidad con fondos FEDER

En el ejercicio 2020 se ha produjo el reintegro de cuantías no ejecutadas del anticipo reembolsable, por importe de 1.168,50 €, y en 2021 se ha producido otro reintegro, por importe de 20,147,18 €.

Cuantía neta (restadas devoluciones): 249.361,32

Cuantía pendiente a 31/12/2022: 249.361,32
financiados con fondos FEDER, por lo cual no son endeudamiento real.

Interés: 0%

Plazo de reembolso: 31/12/2025

F.10.1.s. COFINANCIACIÓN FEDER PLAN ESTATAL 2016 - RETOS

Descripción: Anticipo reembolsable correspondiente al adelanto del Ministerio de Economía y Competitividad de la parte financiada por fondos FEDER de las ayudas concedidas a la UC dentro de la convocatoria 2016 del Plan Estatal de Investigación Científica y Técnica y de Innovación 2013-2016 en el Programa Estatal de Investigación, Desarrollo e Innovación orientada a los **Retos** de la Sociedad, conforme a la concesión recibida con fecha 16 de diciembre de 2016 sobre la convocatoria del MINECO de 8 de marzo de 2016.
Las convocatorias están cofinanciadas por fondos FEDER, y los anticipos reembolsables corresponden al adelanto de la cofinanciación FEDER por el Ministerio hasta que se produzca el libramiento de los fondos por parte del FEDER, que se realizará en formalización, aplicándose a la amortización del anticipo reembolsable.

Tercero: Ministerio de Economía y Competitividad

Fecha aprobación Consejo Social: 26/01/2017

Cuantía total recibida: 1.558.722,00
financiados en su totalidad con fondos FEDER

En el ejercicio 2020 se produjo el reintegro de cuantías no ejecutadas del anticipo reembolsable, por importe de 16,63 €, y en 2021 se ha producido otro reintegro, por importe de 8.734,29 €.

Cuantía neta (restadas devoluciones): 1.549.971,08

Cuantía pendiente a 31/12/2022: 1.549.971,08
financiados con fondos FEDER, por lo cual no son endeudamiento real.

Interés: 0%

Plazo de reembolso: 31/12/2025

F.10.1.t. COFINANCIACIÓN FEDER PLAN ESTATAL 2016 - RETOS COLABORACIÓN

Descripción: Anticipo reembolsable correspondiente al adelanto del Ministerio de Economía y Competitividad de la parte financiada por fondos FEDER de las ayudas concedidas a la UC dentro de la convocatoria de tramitación anticipada 2016 del Plan Estatal de Investigación Científica y Técnica y de Innovación 2013-2016, en ayudas Retos-Colaboración del Programa Estatal de Investigación, Desarrollo e Innovación Orientada a los Retos de la sociedad, conforme a la concesión recibida con fecha 13 de diciembre de 2016 sobre la convocatoria del MINECO publicada en el BOE de 25 de enero de 2016.
Las convocatorias están cofinanciadas por fondos FEDER, y los anticipos reembolsables corresponden al adelanto de la cofinanciación FEDER por el Ministerio hasta que se produzca el libramiento de los fondos por parte del FEDER, que se realizará en formalización, aplicándose a la amortización del anticipo reembolsable.

- Año 2017:	102.124,00
- Año 2018:	110.921,25
- Año 2019:	55.672,50

Tercero: Ministerio de Economía y Competitividad

Fecha aprobación Consejo Social: 26/01/2017

Cuantía total recibida: 268.717,75
financiados en su totalidad con fondos FEDER

En los ejercicios 2018, 2019 y 2020 se produjeron reintegros de cuantías no ejecutadas del anticipo reembolsable por importes de 3.721,39 €, 3.827,63 € y 227,66 € respectivamente.
En el ejercicio 2022 se ha producido otro reintegro por importe de 899,50 €.

Cuantía neta (restadas devoluciones): 260.041,57

Cuantía pendiente a 31/12/2022: 260.041,57
financiados con fondos FEDER, por lo cual no son endeudamiento real.

Interés: 0%

Plazo de reembolso: 31/12/2023

F.10.1.u. COFINANCIACIÓN FEDER PLAN ESTATAL 2017 - RETOS

Descripción: Anticipo reembolsable correspondiente al adelanto del Ministerio de Economía y Competitividad de la parte financiada por fondos FEDER de las ayudas concedidas a la UC dentro de la convocatoria 2017 del Programa Estatal de Investigación, Desarrollo e Innovación orientada a los Retos de la Sociedad, conforme a la concesión recibida con fecha 14 de junio de 2018 sobre la convocatoria del MINECO de 8 de junio de 2017.
Las convocatorias están cofinanciadas por fondos FEDER, y los anticipos reembolsables corresponden al adelanto de la cofinanciación FEDER por el Ministerio hasta que se produzca el libramiento de los fondos por parte del FEDER, que se realizará en formalización, aplicándose a la amortización del anticipo reembolsable.

Tercero: Ministerio de Economía y Competitividad

Fecha aprobación Consejo Social: 26/03/2018

Cuantía total recibida: 251.075,00
financiados en su totalidad con fondos FEDER

Cuantía pendiente a 31/12/2022: 251.075,00
financiados con fondos FEDER, por lo cual no son endeudamiento real.

Interés: 0%

Plazo de reembolso: 31/12/2025

F.10.1.v. COFINANCIACIÓN FEDER PLAN ESTATAL 2017 - RETOS COLABORACIÓN

Descripción: Anticipo reembolsable correspondiente al adelanto del Ministerio de Ciencia, Innovación y Universidades de la parte financiada por fondos FEDER de las ayudas concedidas a la UC dentro de la convocatoria de tramitación anticipada 2016 del Plan Estatal de Investigación Científica y Técnica y de Innovación 2013-2016, en ayudas Retos-Colaboración del Programa Estatal de Investigación, Desarrollo e Innovación Orientada a los Retos de la sociedad, conforme a la concesión recibida con fecha 4 de diciembre de 2018 sobre la convocatoria del Ministerio de Economía, Industria y Competitividad publicada en sede electrónica de 27 de octubre de 2017.
Las convocatorias están cofinanciadas por fondos FEDER, y los anticipos reembolsables corresponden al adelanto de la cofinanciación FEDER por el Ministerio hasta que se produzca el libramiento de los fondos por parte del FEDER, que se realizará en formalización, aplicándose a la amortización del anticipo reembolsable.

- Año 2019:	398.199,00
- Año 2020:	344.379,00
- Año 2021:	129.151,50

Tercero: Ministerio de Ciencia, Innovación y Universidades

Fecha aprobación Consejo Social: 04/04/2019

Cuantía total recibida: 871.729,50
financiados en su totalidad con fondos FEDER

En el ejercicio 2020 se produjo un reintegro de fondos no utilizados por importe de 1.525,61 €, en 2021 se ha produjo otro reintegro por importe de 18.261,23 €, y en 2022 se ha producido otro reintegro por importe de 3.477,23 €.

Cuantía neta (restadas devoluciones): 848.465,43

Cuantía pendiente a 31/12/2022: 848.465,43
financiados con fondos FEDER, por lo cual no son endeudamiento real.

Interés: 0%

Plazo de reembolso:
Hasta dos años contados después del pago del saldo final del Programa Operativo previsto en el Artículo 77 del Reglamento (UE) nº 1303/2013 del Parlamento Europeo y del Consejo de 17 de diciembre de 2013.

F.10.1.w. CONVOCATORIA INFRAESTRUCTURA CIENTÍFICA 2018

Descripción: Anticipo reembolsable para la realización de proyectos de infraestructura científico-tecnológica, conforme a la concesión recibida con fecha 4 de diciembre de 2018 en la que se aprobaban cuatro proyectos presentados a la convocatoria de ayudas realizada por el Mnisterio de Economía, Industria y Competitividad con fecha 30/05/2018. La convocatoria está cofinanciada por fondos FEDER, y el anticipo reembolsable corresponde al adelanto de la cofinanciación FEDER por el Ministerio hasta que se produzca el libramiento de los fondos por parte del FEDER, que se realizará en formalización, aplicándose a la amortización del anticipo reembolsable.

Tercero: Ministerio de Ciencia, Innovación y Universidades

Fecha aprobación Consejo Social: 04/04/2019

Cuantía total recibida: 240.323,25
financiados en su totalidad con fondos FEDER

En el ejercicio 2020 se ha producido el reintegro de cuantías no ejecutadas del anticipo reembolsable, por importe de 162.215 €.

Cuantía pendiente a 31/12/2022: 78.108,25
financiados con fondos FEDER, por lo cual no son endeudamiento real.

Interés: 0%

Plazo de reembolso:

Hasta dos años contados después del pago del saldo final del Programa Operativo previsto en el Artículo 77 del Reglamento (UE) nº 1303/2013 del Parlamento Europeo y del Consejo de 17 de diciembre de 2013.

F.10.1.x. COFINANCIACIÓN FEDER PLAN ESTATAL 2018 - GENERACIÓN DE CONOCIMIENTO

Descripción: Anticipo reembolsable correspondiente al adelanto del Ministerio de Ciencia, Innovación y Universidades de la parte financiada por fondos FEDER de las ayudas concedidas a la UC dentro de la convocatoria de tramitación anticipada para el año 2018 de ayudas a "Proyectos de I+D de Generación de Conocimiento" correspondientes al Programa Estatal de Generación de Conocimiento y Fortalecimiento Científico y Tecnológico del Sistema de I+D+i, Subprograma Estatal de Generación de Conocimiento, en el marco del Plan Estatal de Investigación Científica y Técnica y de Innovación 2017-2020, conforme a la concesión recibida con fecha 27 de junio de 2019 sobre la convocatoria del Ministerio de Ciencia, Innovación y Universidades de 13 de agosto de 2018. Las convocatorias están cofinanciadas por fondos FEDER, y los anticipos reembolsables corresponden al adelanto de la cofinanciación FEDER por el Ministerio hasta que se produzca el libramiento de los fondos por parte del FEDER, que se realizará en formalización, aplicándose a la amortización del anticipo reembolsable.

Tercero: Ministerio de Ciencia, Innovación y Universidades

Fecha aprobación Consejo Social: 23/10/2019

Cuantía total recibida: 412.973,00
financiados en su totalidad con fondos FEDER

En el ejercicio 2021 se ha produjo un reintegro de fondos no utilizados por importe de 6.413,26 €. En el ejercicio 2021 se ha producido otro por importe de 14.606,28 €.

Cuantía neta (restadas devoluciones): 391.953,46

Cuantía pendiente a 31/12/2022: 391.953,46
financiados con fondos FEDER, por lo cual no son endeudamiento real.

Interés: 0%

Plazo de reembolso: 31/12/2025

F.10.1.y. COFINANCIACIÓN FSE PLAN ESTATAL 2018 - EMPLEO JOVEN

Descripción: Anticipo reembolsable correspondiente al adelanto de la Ministerio de Ciencia, Innovación y Universidades de la parte financiada por el Fondo Social Europeo de las ayudas concedidas a la UC dentro de la convocatoria de tramitación anticipada 2018 de ayudas para la promoción de empleo joven e implantación de la garantía juvenil en I+D+i en el Subprograma Estatal de Incorporación, del Programa Estatal de Promoción del Talento y su Empleabilidad en I+D+i, en el marco del Plan Estatal de Investigación Científica y Técnica y de Innovación 2017-2020, conforme a la concesión recibida con fecha 4 de julio de 2019 sobre la convocatoria del Ministerio de Economía, Industria y Competitividad publicada en sede electrónica el 17 de mayo de 2018.
Las convocatorias están cofinanciadas por fondos FSE, y los anticipos reembolsables corresponden al adelanto de la cofinanciación FSE por el Ministerio hasta que se produzca el libramiento de los fondos, que se realizará en formalización, aplicándose a la amortización del anticipo reembolsable.

- Anualidad 2019:	117.600 (*)
- Anualidad 2020:	117.600 (*)
- Anualidad 2021:	14.820,21 (*)

Tercero: Ministerio de Ciencia, Innovación y Universidades

Fecha aprobación Consejo Social: 23/10/2019

Recibido realmente por ejercicio (*):

- Anualidad 2019:	24.500,00
- Anualidad 2020:	120.867,00
- Anualidad 2021:	104.653,81

Cuantía total recibida(*): 250.020,81
financiados en su totalidad con fondos FEDER

En el ejercicio 2021 se ha producido un reintegro de fondos no utilizados por importe de 12.082,19 €.

Cuantía pendiente a 31/12/2022 (*): 237.938,62
financiados con fondos del FSE, por lo cual no son endeudamiento real.

Interés: 0%

Plazo de reembolso:
Hasta dos años contados después del pago del saldo final del Programa Operativo previsto en el Artículo 77 del Reglamento (UE) nº 1303/2013 del Parlamento Europeo y del Consejo de 17 de diciembre de 2013.

(*) De los 9 contratos previstos en la concesión finalmente sólo se formalizaron 6. Por tanto, de los 176.400 € concedidos por anualidad en la resolución, finalmente quedan 117.600 para cada anualidad.
De los 117.600 de la anualidad 2019:
- 98.000 llegan en 2019, de los cuales:
  * 24.500 € se reconocen en el presupuesto 2019, pues corresponde a las mensualidades de los contratos en el ejercicio 2019
  * 73.500 € corresponden a las mensualidades del ejercicio 2020, por lo que se contabilizan extrapresupuestariamente al cierre para su formalización en el presupuesto 2020).
- 19.600 € se recibieron ya en 2020.

De los 117.600 de la anualidad 2020, cobrados en su totalidad a 31/12/2020:
- 27.767 € corresponden a las mensualidades de 2020,
por lo cual se contabilizan en el presupuesto 2020: 73.500 + 19.600 + 27.767 = 120.867,
- 89.833 €, corresponden a mensualidades de 2021, de modo que se les da el tratamiento extrapresupuestario a final de ejercicio para su formalización al presupuesto 2021.

En el ejercicio 2021 se reciben 14.820,81 € correspondientes a una prórroga en tres contratos que se autoriza por parte del Ministerio por la circunstancias derivadas del COVID.

F.10.1.z. CONVOCATORIA INFRAESTRUCTURA CIENTÍFICA 2019

Descripción: Anticipo reembolsable para la realización de proyectos de infraestructura científico-tecnológica, conforme a la concesión recibida con fecha 5 de diciembre de 2019 en la que se aprobaban cinco proyectos presentados a la convocatoria de ayudas realizada por el Ministerio de Ciencia, Innovación y Universidades con fecha 09/05/2019. La convocatoria está cofinanciada por fondos FEDER, y el anticipo reembolsable corresponde al adelanto de la cofinanciación FEDER por el Ministerio hasta que se produzca el libramiento de los fondos por parte del FEDER, que se realizará en formalización, aplicándose a la amortización del anticipo reembolsable.

Tercero: Ministerio de Ciencia, Innovación y Universidades

Fecha aprobación Consejo Social: 10/02/2020

Cuantía total recibida (*): 298.723,52
financiados en su totalidad con fondos FEDER

En el ejercicio 2020 se produjo el reintegro de cuantías no ejecutadas del anticipo reembolsable, por importe de 127.970,52 €. En el ejercicio 2022 se ha producido otro reintegro por importe de 10.892,46 €.

Cuantía neta (restadas devoluciones): 159.860,54

Cuantía pendiente a 31/12/2022: 159.860,54
financiados con fondos FEDER, por lo cual no son endeudamiento real.

Interés: 0%

Plazo de reembolso:

Hasta dos años contados después del pago del saldo final del Programa Operativo previsto en el Artículo 77 del Reglamento (UE) nº 1303/2013 del Parlamento Europeo y del Consejo de 17 de diciembre de 2013.

(*) Si bien en la resolución se concedieron 434.734,30, finalmente se renunció a algunos de los proyectos.

F.10.1.aa. COFINANCIACIÓN FEDER PLAN ESTATAL 2021 - GENERACIÓN DE CONOCIMIENTO

Descripción: Anticipo reembolsable correspondiente al adelanto de la Agencia Estatal de Investigación de la parte financiada por fondos FEDER de las ayudas concedidas a la UC dentro de laconvocatoria 2021 de «PROYECTOS DE GENERACIÓN DE CONOCIMIENTO» en el marco del Programa Estatal para Impulsar la Investigación Científico-Técnica y su Transferencia, del Plan Estatal de Investigación Científica, Técnica y de Innovación 2021-2023, conforme a la concesión recibida con fecha 15 de noviembre de 2022 sobre la convocatoria de la Agencia Estatal de Investigación de 11 de noviembre de 2021. Las convocatorias están cofinanciadas por fondos FEDER, y los anticipos reembolsables corresponden al adelanto de la cofinanciación FEDER por la Agencia hasta que se produzca el libramiento de los fondos por parte del FEDER, que se realizará en formalización, aplicándose a la amortización del anticipo reembolsable.

Tercero: Ministerio de Ciencia, Innovación y Universidades

Fecha aprobación Consejo Social: Pendiente de aprobación

Cuantía total recibida: 1.246.905,00
financiados en su totalidad con fondos FEDER

Cuantía pendiente a 31/12/2022: 1.246.905,00
financiados con fondos FEDER, por lo cual no son endeudamiento real.

Interés: 0%

Plazo de reembolso:

Hasta dos años contados a partir del pago del saldo final del programa operativo previsto en los artículos 89 y siguientes del Reglamento (UE) 2021/1060 de Disposiciones Comunes.

F.- MEMORIA

10.- Pasivos financieros

10.2.- Avales

AVALES BANCARIOS VIGENTES SOLICITADOS POR LA UNIVERSIDAD DE CANTABRIA

BANCO EMISOR	AVAL Nº	FINALIDAD	FECHA EXPEDICIÓN	BENEFICIARIO	IMPORTE A 01/01/2022	IMPORTES EJERCICIO	IMPORTES CANCELADOS	SALDO A 31/12/2022
Caja Cantabria	766.357-3	Proyecto Investigación "Metodología para el fomento de modos de transporte sostenible alternativos en campus universitarios"	11-12-2008	Ministerio de Fomento	13.304,69	0,00	0,00	13.304,69
Caja Cantabria	814.894-7	Convocatoria INNOCAMPUS	2-12-2010	Ministerio Economia y Competitividad	1.318.619,00	0,00	0,00	1.318.619,00
Caja Cantabria	832.491-0	Programa INNPLANTA	13-12-2011	Ministerio de Ciencia e Innovación	84.487,23	0,00	0,00	84.487,23
Liberbank	Linea nº 9800026303 aval nº 78.295	Elaboración del proyecto "Sistema de información en tiempo real de presencia de bicis en carretera: hacia una movilidad ciclista segura"	1-12-2015	Jefatura Central de Tráfico	42.130,00	0,00	42.130,00	0,00
Liberbank	Linea nº 9800026303 aval nº 79.817	Servicios de consultoría y asistencia técnica para la revisión del plan de movilidad sostenible del municipio de Burgos	20-10-2016	Ayuntamiento de Burgos	4.959,00	0,00	4.959,00	0,00
Liberbank	Linea nº 9800026303 aval nº 082.059	Proyecto "Obtención, tratamiento y difusión de datos en materia de producción y gestión de residuos"	26-10-2017	Gobierno de Cantabria	2.245,00	0,00	2.245,00	0,00
Liberbank	Linea nº 9800026303 aval nº 498.217	Proyecto "Impacto económico del aeropuerto de Santander Seve Ballesteros, periodo 2018-2019"	18-10-2018	F. Centro Tecnológico en Logística Integra	1.800,00	0,00	1.800,00	0,00
Liberbank	Linea nº 9800026303 aval nº 85142	Proyecto "Estudio sobre el impacto de la implantación de una línea ferroviaria de altas prestaciones en Teruel"	22-11-2018	F. Transpirenaica	1.143,45	0,00	1.143,45	0,00
Banco Santander	Aval nº 0049-5400-43-2110000792	Control y seguimiento delas condiciones medioambientales y del biodeterioro de la Cueva de Altamira	19-1-2021	Subsecretaría del Ministero de Cultura	5.300,00	0,00	0,00	5.300,00
Banco Santander	Aval nº 0049-5400-44-2110000811	Proyecto "Clausura y recuperación ambiental del vertedero de residuos industriales inertes de Urruzuno en Elgoibar"	24-6-2021	Mancomunidad Comarcal de Debabarrena	1.948,89	0,00	0,00	1.948,89
Banco Santander	Aval nº 0049-5400-45-2110000824	Estudio económico de análisis coste-beneficio, impacto económico y de acciones de marketing y publicidad en compañías aéreas para la promoción de Cantabria como destino turístico	24-12-2021	Sociedad Regional Cantabra de Promoción	2.174,86	0,00	0,00	2.174,86
Banco Santander	Aval nº 0049-5400-45-2110000860	Evolución e impacto socio-económico del aeropuerto Seve Ballesteros - Santander, para el periodo 2022-2023.	19-4-2022	F. del Sector Público CTL	0,00	1.304,92	0,00	1.304,92
Banco Santander	Aval nº 0049-5400-45-2110000895	Acuerdo Marco de servicios de laboratorio de control de calidad de ensayos de carril y soldaduras eléctricas	4-8-2022	INECO	0,00	1.794,11	0,00	1.794,11
Banco Santander	Aval nº 0049-5400-45-2110000917	Proyecto "Santander Capital Natural"	19-9-2022	F. BIODIVERSIDAD	0,00	85.756,50	0,00	85.756,50
Banco Santander	Aval nº 0049-5400-45-2110000927	Proyecto "Optimaix. Lote 5, expediente SE739000HO2022083"	3-11-2022	UP DE CATALUNYA	0,00	2.937,50	0,00	2.937,50
Banco Santander	Aval nº 0049-5400-45-2110000932	Proyecto "Santander Capital Natural"	10-11-2022	F. BIODIVERSIDAD	0,00	85.756,50	0,00	85.756,50
Banco Santander	Aval nº 0049-5400-43-2110000939	Control y seguimiento delas condiciones medioambientales y del biodeterioro de la Cueva de Altamira	28-12-2022	Subsecretaría del Ministero de Cultura	0,00	5.650,00	0,00	5.650,00
					1.478.112,12			1.609.034,20

F.- MEMORIA

11.- Coberturas contables

SIN OPERACIONES REGISTRADAS EN ESTA OFICINA

F.- MEMORIA

12.- Activos construidos o adquiridos para otras entidades y otras existencias

SIN OPERACIONES REGISTRADAS EN ESTA OFICINA

F.- MEMORIA

13.- Moneda extranjera

SIN OPERACIONES REGISTRADAS EN ESTA OFICINA

F.- MEMORIA

14.- Transferencias, subvenciones y otros ingresos y gastos

F.- MEMORIA

14.- Transferencias, subvenciones y otros ingresos y gastos

14.1.- Transferencias y subvenciones concedidas

a) Transferencias y subvenciones de capital concedidas

UNIVERSIDAD DE CANTABRIA
F.- MEMORIA
14.- TRANSFERENCIAS, SUBVENCIONES Y OTROS INGRESOS Y GASTOS
14.1 TRANSFERENCIAS Y SUBVENCIONES CONCEDIDAS
a) Transferencias y subvenciones de capital concedidas

Ejercicio 2022

APLICACIÓN	EXPLICACIÓN	CRÉDITOS DEFINITIVOS	GASTOS COMPROMETIDOS	OBLIGACIONES RECONOCIDAS NETAS	PAGOS REALIZADOS NETOS
781	**FUNDACIÓN LEONARDO TORRES QUEVEDO**	**64.869,00**	**64.868,97**	**64.868,97**	**64.868,97**
783	**CSIC**	**115.000,00**	**115.000,00**	**115.000,00**	**115.000,00**
	TOTAL ARTÍCULO 78	**179.869,00**	**179.868,97**	**179.868,97**	**179.868,97**
TOTAL		**179.869,00**	**179.868,97**	**179.868,97**	**179.868,97**

F.- MEMORIA

14.- Transferencias, subvenciones y otros ingresos y gastos

14.1.- Transferencias y subvenciones concedidas

b) Transferencias y subvenciones corrientes concedidas

UNIVERSIDAD DE CANTABRIA
F.- MEMORIA
14.- TRANSFERENCIAS, SUBVENCIONES Y OTROS INGRESOS Y GASTOS
14.1 TRANSFERENCIAS Y SUBVENCIONES CONCEDIDAS
b) Transferencias y subvenciones corrientes concedidas

Ejercicio 2022

APLICACIÓN	EXPLICACIÓN	CRÉDITOS DEFINITIVOS	GASTOS COMPROMETIDOS	OBLIGACIONES RECONOCIDAS NETAS	PAGOS REALIZADOS NETOS
481	**SUBVENCIONES Y AYUDAS VIC. CAMPUS, SOSTENIB.Y T.D.**	**1.100,00**	**1.100,00**	**1.100,00**	**1.100,00**
481.00		1.100,00	1.100,00	1.100,00	1.100,00
484	**ÓRGANOS DE REPRESENTACIÓN Y SEC.SINDICALES**	**4.992,00**	**3.567,11**	**3.567,11**	**3.567,11**
484.01	FETE-UGT	2.073,00	1.286,14	1.286,14	1.286,14
484.02	CCOO	1.643,00	1.004,97	1.004,97	1.004,97
484.03	CSI CSIF	1.276,00	1.276,00	1.276,00	1.276,00
487	**BECAS Y AYUDAS PROGRAMAS DE INTERCAMBIO**	**2.451.464,47**	**1.447.948,46**	**1.447.948,46**	**1.447.948,46**
487.01	MOVILIDAD ALUMNOS ESTUDIOS	616.374,13	56.366,00	56.366,00	56.366,00
487.02	MOVILIDAD ALUMNOS PRÁCTICAS	31.734,40	0,00	0,00	0,00
487.19	2019/2020 BECAS MOVILIDAD ESTUDIANTES	5.140,08	4.839,06	4.839,06	4.839,06
487.20	2020/2021 BECAS MOVILIDAD ESTUDIANTES	280.677,76	202.102,65	202.102,65	202.102,65
487.21	2021/2022 BECAS MOVILIDAD ESTUDIANTES	874.279,00	665.534,38	665.534,38	665.534,38
487.22	2022/2023 BECAS MOVILIDAD ESTUDIANTES	499.500,00	407.270,00	407.270,00	407.270,00
487.73	BECAS POSTGRADO UNIV.IBEROAMERICANAS	143.759,10	111.836,37	111.836,37	111.836,37
488	**BECAS DE COLABORACIÓN Y FORMACIÓN**	**730.619,62**	**390.577,85**	**390.577,85**	**386.866,34**
488.10	BECAS PRÁCTICAS PROFESIONALES EN EMPRESAS	431.341,12	268.561,30	268.561,30	267.108,97
488.99	OTRAS BECAS COLABORACIÓN Y FORMACIÓN	299.278,50	122.016,55	122.016,55	119.757,37
489	**OTRAS SUBVENCIONES, BECAS Y AYUDAS**	**248.850,00**	**188.782,66**	**188.782,66**	**188.782,66**
489.00	CONSEJO SOCIAL	1.000,00	0,00	0,00	0,00
489.02	ORGANIZACIONES ESTUDIANTILES	11.850,00	4.000,00	4.000,00	4.000,00
489.04	SANTANDER PROGRESO	26.000,00	25.000,00	25.000,00	25.000,00
489.81	PROGRAMA REGIONAL DE BECAS	210.000,00	159.782,66	159.782,66	159.782,66
	TOTAL ARTÍCULO 48	**3.437.026,09**	**2.031.976,08**	**2.031.976,08**	**2.028.264,57**
	TOTAL	**3.437.026,09**	346 **2.031.976,08**	**2.031.976,08**	**2.028.264,57**

F.- MEMORIA

14.- Transferencias, subvenciones y otros ingresos y gastos

14.2.- Transferencias y subvenciones recibidas

a) Transferencias y subvenciones de capital recibidas

CAPÍTULO 7.- TRANSFERENCIAS DE CAPITAL, EJERCICIO 2022

Concepto	Fecha cobro/ Fecha reintegro	Importe aplicación	Importe Reintegro
700.02.12 - PLAN NACIONAL CONV. 2012			
2222699383Q	21/02/2022		70,00
2222263160B	21/02/2022		72,92
2222027517A	21/02/2022		76,41
700.02.13 - PLAN ETATAL CONV. 2013			
2222320239G	28/11/2022		0,01
700.02.14 - PLAN ETATAL CONV. 2014			
2222903128G	23/06/2022		272,71
2222903935Y	15/07/2022		332,56
2222607492X	15/07/2022		73,82
2222645910H	07/10/2022		530,67
700.02.15 - PLAN ETATAL CONV. 2015			
2222081389D	23/06/2022		2,79
2222054364D	23/06/2022		84,98
2222272925R	15/07/2022		252,47
700.02.17 - PLAN ETATAL CONV. 2017			
2122987430B	21/02/2022		4.671,72
700.02.18 - Plan Estatal Convocatoria 2018			
Plan Estatal Convocatoria 2018. Anualidad 2022. Programa Estatal de Generación de Conocimiento y Fortalecimiento Tecnológico del Sistema de I+D 29-B582-644.18	04/05/2022	8.260,00	
2122445404A	05/05/2022		6.307,47
2122228273S	15/07/2022		0,52
2122307266A	29/07/2022		1.578,29
2122834221M	26/08/2022		27,70
2122526566K	26/08/2022		1.377,51
2122458452X	26/10/2022		1.810,68
2122655211G	26/10/2022		30,04
2122576432T	26/10/2022		2.332,78
2122369228A	26/10/2022		916,85
2122515636Q	26/10/2022		740,60
2122346409T	10/11/2022		516,89

2122518780D	10/11/2022		151,60
2122125456P	10/11/2022		9.338,99
2122234451Y	10/11/2022		7.923,67
2122428477G	10/11/2022		793,84
2122920506V	10/11/2022		3.078,52
2122701576R	28/11/2022		233,14
700.02.19 - Plan Estatal Convocatoria 2019			
Plan Estatal Convocatoria 2019. Anualidad 2022. Proyecto LUV2INNOVATE 23-B608-644.70	30/05/2022	54.850,00	
Plan Estatal Convocatoria 2019. Anualidad 2022. Programa Estatal de Generación de Conocimiento	varias	1.269.755,00	
700.02.20 - Plan Estatal Convocatoria 2020			
Plan Estatal Conocatoria 2020. Anualidad 2022. Programa Estatal de Generación de Conocimiento	varias	699.025,00	
18.B666.643.20	22/11/2022	1.675,19	
21.B669.643.20	22/11/2022	555,45	
20.B667.643.20	22/11/2022	2.697,93	
03.B653.643.20	22/11/2022	12.749,05	
04.B654.643.20	22/11/2022	1.197,11	
04.B655.643.20	22/11/2022	3.526,71	
07.B656.643.20	22/11/2022	1.498,85	
08.B657.643.20	22/11/2022	6.171,74	
08.B658.643.20	22/11/2022	4.408,39	
09.B659.643.20	22/11/2022	7.088,69	
11.B660.643.20	22/11/2022	2.750,83	
12.B661.643.20	22/11/2022	4.664,07	
12.B662.643.20	22/11/2022	17.272,05	
13.B663.643.20	22/11/2022	1.368,12	
15.B664.643.20	22/11/2022	478,84	
16.B665.643.20	22/11/2022	7.935,09	
21.B668.643.20	22/11/2022	7.600,06	
23.B670.643.20	22/11/2022	9.257,61	
23.B671.643.20	22/11/2022	15.870,18	
23.B672.643.20	22/11/2022	14.547,67	
29.B673.643.20	22/11/2022	8.816,77	
50.B674.643.20	22/11/2022	3.579,61	
52.B675.643.20	22/11/2022	12.784,31	
54.B676.643.20	22/11/2022	13.136,98	
55.B678.643.20	22/11/2022	17.633,54	

55.B679.643.20	22/11/2022	13.225,16
55.B680.643.20	22/11/2022	8.816,77
55.B681.643.20	22/11/2022	15.429,35
56.B683.643.20	22/11/2022	7.026,97
56.B682.643.20	22/11/2022	8.023,26
700.02.21 - Plan Estatal Convocatoria 2021		
30.B701.644.21	28/11/2022	45.864,00
54.B709.643.21	28/11/2022	44.760,00
04.B690.643.21	28/11/2022	54.000,00
55.B711.644.21	28/11/2022	50.400,00
23.B698.644.21	28/11/2022	50.400,00
03.B688.643.21	28/11/2022	99.000,00
29.B700.643.21	28/11/2022	84.600,00
07.B692.643.21	28/11/2022	45.180,00
55.B713.643.21	28/11/2022	99.000,00
54.B708.643.21	28/11/2022	59.850,00
23.B697.644.21	28/11/2022	100.800,00
29.B699.643.21	28/11/2022	58.500,00
56.B714.644.21	28/11/2022	44.820,00
01.B686.643.21	28/11/2022	72.000,00
55.B712.644.21	28/11/2022	61.200,00
03.B687.644.21	28/11/2022	54.000,00
51.B704.643.21	28/11/2022	74.700,00
55.B710.643.21	28/11/2022	108.000,00
56.B715.643.21	28/11/2022	99.630,00
20.B695.644.21	29/11/2022	7.698,72
18.B694.643.21	29/11/2022	16.113,60
21.B696.643.21	29/11/2022	18.450,00
09.B689.644.21	29/11/2022	27.720,00
52.B706.644.21	29/11/2022	33.480,00
12.B693.644.21	29/11/2022	33.552,00
05.B691.644.21	29/11/2022	36.288,00
50.B703.644.21	29/11/2022	38.160,00
52.B707.643.21	29/11/2022	11.520,00
52.B705.643.21	29/11/2022	22.380,00
50.B702.644.21	29/11/2022	23.040,00

700.02.26 - MINECO OTRAS CONV. NACIONALES			
2122926837T	04/11/2022		400,24
2122167638P	28/12/2022		5.568,38
700.02.70 - MINECO OTRAS CONV. NACIONALES			
2222527533E	28/03/2022		49,42
2222905137N	28/03/2022		253,71
2122633868M	29/04/2022		259,20
2122753040Z	27/04/2022		166,14
2122358367K	29/04/2022		809,49
2122455175E	29/04/2022		2.082,31
2122615551L	23/06/2022		50,00
2222871609H	07/10/2022		14,92
2222112247R	07/10/2022		50,57
2222222065V	10/11/2022		31,54
2222117781S	10/11/2022		564,84
702.21 - MINECO. CONTRATATOS P. INVESTIGADOR EN FORMACIÓN PREDOCTORAL (FPI)			
2221219948X	17/02/2022		477,38
2222614781P	17/02/2022		101,92
2222544295V	05/05/2022		3.343,60
2222047475C	05/05/2022		1.046,39
2222649766X	10/11/2022		196,00
702.21.16 - Programa FPI Conv. 2016			
3122861546Y	21/03/2022		1.502,16
702.21.17 - Programa FPI Conv. 2017			
62.FI17.642.21 Prórroga Covid Alba Puente Bedia	11/05/2022	5.167,12	
62.FI17.642.21 Prórroga Covid Marina Martínez Minchero	11/05/2022	5.167,12	
62.FI17.642.21 Prórroga Covid BES-2017-080795	15/11/2022	8.593,15	
62.FI17.642.21 Prórroga Covid BES-2017-080126	15/11/2022	5.167,12	
62.FI17.642.21 Prórroga Covid BES-2017-081112	15/11/2022	5.167,12	
62.FI17.642.21 Prórroga Covid BES-2017-081708	15/11/2022	5.110,96	
62. FI17.642 21 - Contrato POP Ivan Pérez (anualidad 2022)	21/02/2022	6.250,00	
62. FI17.642 21 - Contrato POP Vaibhav Garg (anualidad 2022)	21/02/2022	12.500,00	
62. FI17.642 21 - Contrato POP Daniel Hoehn Capracci (anualidad 2022)	21/02/2022	12.500,00	
62. FI17.642 21 - Contrato Cedric Prieels (anualidad 2022)	21/02/2022	10.250,00	
62. FI17.642 21 - Contrato Marina Martinez (anualidad 2022)	21/02/2022	10.250,00	
62. FI17.642 21 - Contrato Marta Vila (anualidad 2022)	21/02/2022	10.250,00	

62. FI17.642 21 - Contrato Borja González (anualidad 2022)	21/02/2022	10.250,00	
62. FI17.642 21 - Contrato David Velasco (anualidad 2022)	21/02/2022	13.667,00	
62. FI17.642 21 - Contrato Carla Adriana Arregoitia (anualidad 2022)	21/02/2022	13.667,00	
62. FI17.642 21 - Contrato Aitor Marcos Madrazo (anualidad 2022)	21/02/2022	10.250,00	
62. FI17.642 21 - Contrato Alba Puente Bedia (anualidad 2022)	21/02/2022	10.250,00	
62. FI17.642 21 - Prórroga Contrato Marta Romay Romero (anualidad 2022)	21/02/2022	10.250,00	
62. FI17.642 21 - Contrato Maria Martinez Marin (anualidad 2022)	21/02/2022	15.375,00	
62. FI17.642 21 - Contrato Enrique Jara Martinez (anualidad 2022)	21/02/2022	2.728,99	
3122761089J	28/02/2022		680,20
3122550537A	15/07/2022		5.217,00
3122091348D	19/07/2022		799,43
3122156503M	26/10/2022		1.316,49
3122051335Q	10/11/2022		2.143,85
3122666076J	10/11/2022		77,00
3122675519A	10/11/2022		5.217,00
3122775938G	15/12/2022		2.247,00
702.21.18 - Programa FPI Conv. 2018			
62.FI18.642.21 - 3ª anualidad contrato Sophie Mary Schöeder. 6.833,00 anualidad 2021 13.677,00 anualidad 2022	22/03/2022	20.500,00	
62.FI18.642.21 - 3ª anualidad contrato Luis González de la Fuente. 6.833,00 anualidad 2021 13.677,00 anualidad 2022	22/03/2022	20.500,00	
62.FI18.642.21 - 3ª anualidad contrato Enrique Caso Fernández. 6.833,00 anualidad 2021 13.677,00 anualidad 2022	22/03/2022	20.500,00	
62.FI18.642.21 - 3ª anualidad contrato Fátima Lizarte López. 6.833,00 anualidad 2021 13.677,00 anualidad 2022	22/03/2022	20.500,00	
62.FI18.642.21 - 3ª anualidad contrato Miguel Baez Martín. 6.833,00 anualidad 2021 13.677,00 anualidad 2022	22/03/2022	20.500,00	
62.FI18.642.21 - 3ª anualidad contrato Rafael Wanderley Ruiz. 6.833,00 anualidad 2021 13.677,00 anualidad 2022	22/03/2022	20.500,00	
62.FI18.642.21 - 3ª anualidad contrato Maeva Vanessa Comas. 6.833,00 anualidad 2021 13.677,00 anualidad 2022	22/03/2022	20.500,00	
62.FI18.642.21 - 3ª anualidad contrato Moisés Álvarez Cuesta. 6.833,00 anualidad 2021 13.677,00 anualidad 2022	22/03/2022	20.500,00	
62.FI18.642.21 - 3ª anualidad contrato Bohdana Markiv. 6.833,00 anualidad 2021 13.677,00 anualidad 2022	22/03/2022	20.500,00	
62.FI18.642.21 - 3ª anualidad contrato Pablo Matorras Cuevas. 6.833,00 anualidad 2021 13.677,00 anualidad 2022	22/03/2022	20.500,00	
62.FI18.642.21 - 3ª anualidad contrato Carolina Tristán Teja. 6.833,00 anualidad 2021 13.677,00 anualidad 2022	22/03/2022	20.500,00	
62.FI18.642.21 3ª Anualidad de contrato Victor Ardila Acuña (anualidad 2022)	12/04/2022	18.792,00	
62. FI18.642 26 - Contrato Victor Ardila (anualidad 2022)	07/03/2022	1.708,00	
3122490186G	05/09/2022		5.423,60
3122946926X	10/11/2022		5.423,60

3122866789M	28/11/2022		1.433,74
702.21.19 - Programa FPI Conv. 2019			
62.FI19.64221; 2ª anualidad contrato de Aurora Martín. Anualidad 2021 (5.575,00 euros), anualidad 2022 (16.725,00 euros)	08/03/2022	22.300,00	
62.FI19.64221; 2ª anualidad contrato de María Mariner. Anualidad 2021 (5.575,00 euros), anualidad 2022 (16.725,00 euros)	08/03/2022	22.300,00	
62.FI19.64221; 2ª anualidad contrato de Javier González. Anualidad 2021 (5.575,00 euros), anualidad 2022 (16.725,00 euros)	08/03/2022	22.300,00	
62.FI19.64221; 2ª anualidad contrato de Belén García. Anualidad 2021 (5.575,00 euros), anualidad 2022 (16.725,00 euros)	08/03/2022	22.300,00	
62.FI19.64221; 2ª anualidad contrato de Toraya Fernández. Anualidad 2021 (5.575,00 euros), anualidad 2022 (16.725,00 euros)	08/03/2022	22.300,00	
62.FI19.64221; 2ª anualidad contrato de Carmen Barquín. Anualidad 2021 (5.575,00 euros), anualidad 2022 (16.725,00 euros)	08/03/2022	22.300,00	
62.FI19.64221; 2ª anualidad contrato de Alejandro Roldán. Anualidad 2021 (5.575,00 euros), anualidad 2022 (16.725,00 euros)	08/03/2022	22.300,00	
702.21.20 - Programa FPI Conv. 2020			
62.FI20.642.21; Anualidad 2021 (6.900 €), anualidad 2022 (20.660 €)	02/03/2022	27.560,00	
62.FI20.642.21; Anualidad 2021 (6.900 €), anualidad 2022 (20.660 €)	02/03/2022	27.560,00	
62.FI20.642.21; Anualidad 2021 (6.900 €), anualidad 2022 (20.660 €)	02/03/2022	27.560,00	
62.FI20.642.21; Anualidad 2021 (6.900 €), anualidad 2022 (20.660 €)	02/03/2022	27.560,00	
62.FI20.642.21; Anualidad 2021 (6.900 €), anualidad 2022 (20.660 €)	02/03/2022	27.560,00	
62.FI20.642.21; Anualidad 2021 (6.900 €), anualidad 2022 (20.660 €)	02/03/2022	27.560,00	
62.FI20.642.21; Anualidad 2021 (6.900 €), anualidad 2022 (20.660 €)	02/03/2022	27.560,00	
62.FI20.642.21; Anualidad 2021 (6.900 €), anualidad 2022 (20.660 €)	02/03/2022	27.560,00	
62.FI20.642.21; Anualidad 2021 (6.900 €), anualidad 2022 (20.660 €)	02/03/2022	27.560,00	
62.FI20.642.21; Anualidad 2021 (6.900 €), anualidad 2022 (20.660 €)	02/03/2022	27.560,00	
62.FI20.642.21; Anualidad 2021 (6.900 €), anualidad 2022 (20.660 €)	02/03/2022	27.560,00	
702.23 - PROGRAMA JUAN DE LA CIERVA. FORMACION			
4222920343S	26/10/2022		9.520,55
702.23.19 - CONVOCATORIA 2019. PROGRAMA JUAN DE LA CIERVA FORMACION			
62.JF19.64223 - 2ª Anualidad Mario Ochoa Gómez (anualidad 2022)	26/04/2022	22.916,67	
62.JF19.64223 - 2ª Anualidad Contrato Alberto Corada Alonso (anualidad 2023)	24/05/2022	22.916,67	
62.JF19.64223 - 2ª Anualidad Contrato Gabriele Terlato (anualidad 2022)	16/06/2022	25.000,00	
62.JF19.642 23 - Contrato Alberto Corada (anualidad 2022)	07/03/2022	2.083,33	
62. JF19.642 23 - Contrato Mario Ochoa (anualidad 2022)	07/03/2022	2.083,33	
702.23.20 - CONVOCATORIA 2020. PROGRAMA JUAN DE LA CIERVA FORMACION			
62.JF20.64223 - 1ª Anualidad FJC2020 (anualidad 2022)	14/09/2022	8.767,00	
702.23.21 - CONVOCATORIA 2021. PROGRAMA JUAN DE LA CIERVA FORMACION			
62.JF21.642.23 - Adelanto 1º anualidad contrato Laura Cagigal	26/12/2022	34.800,00	
62.JF21.642.23 - Adelanto 1º anualidad contrato Margo Adolfo Vidal	26/12/2022	34.800,00	

702.24 - MINECO. Programa Ramón y Cajal			
Financiación para la estabilización RYC 2015- 17080 de Jonathan Albo (1er pago)	04/04/2022	50.000,00	
Financiación para la estabilización RYC-2014-16469 de Melisa Menéndez (2º y último pago)	11/04/2022	50.000,00	
Financiación para la estabilización RYC-2015-17938 de Pablo Martinez Ruiz del Arbol	30/05/2022	50.000,00	
2222998938L	16/06/2022		165,00
702.24.15 - Programa Ramón y Cajal Convocatoria 2015			
62.RC15.642.24 Prórroga contrato Jonathan Albo	12/04/2022	3.880,11	
62. RC15.642 24 - Contrato Pablo Martinez (anualidad 2022)	07/03/2022	5.620,00	
3122511324M	06/04/2022		2.631,37
702.24.16 - Conv. 2016 Programa Ramón y Cajal			
62.RC16.64224; 5º anualidad contrato Diego Gárate	22/06/2022	33.720,00	
62.RC16.64224; 5º anualidad contrato Mª Jesús Lucas	22/06/2022	33.720,00	
62.RC16.64224; 5º anualidad contrato Pablo Albella. Anualidad 2022	11/08/2022	19.670,00	
62. RC16.642 24 - Contrato Pablo Albella (anualidad 2022)	07/03/2022	14.050,00	
702.24.19 - Conv. 2019 Programa Ramón y Cajal			
62.RC19.64224 - 2ª anualidad contrato César Moreno, anualidad 2022	10/05/2022	42.480,00	
62.RC19.642 24 - Contrato Cesar Moreno (anualidad 2022)	07/03/2022	11.240,00	
702.24.21 - Conv. 2021 Programa Ramón y Cajal			
62.RC21.642.24 - Adelanto 1º anualidad José Luis Bernal	26/12/2022	5.793,12	
62.RC21.642.24 - Adelanto 1º anualidad Cristóbal Camarero	26/12/2022	5.793,12	
62.RC21.642.24 - Adelanto 1º anualidad Daniel Lear	26/12/2022	5.793,12	
62.RC21.642.24 - Adelanto 1º anualidad Ignacio Díaz	26/12/2022	5.793,12	
62.RC21.642.24 - Adelanto 1º anualidad Mario Ochoa	26/12/2022	5.793,12	
62.RC21.642.24 - Adelanto 1º anualidad Jorge Ripoll	26/12/2022	5.793,12	
62.RC21.642.24 - Adelanto 1º anualidad Alexandra Toimil	26/12/2022	5.793,12	
62.RC21.642.24 - Adelanto 1º anualidad Alexandra Toimil	23/12/2022	52.656,88	
62.RC21.642.24 - Adelanto 1º anualidad Daniel Lear Claveras	23/12/2022	52.656,88	
62.RC21.642.24 - Adelanto 1º anualidad Ignacio Díaz Martínez	23/12/2022	52.656,88	
62.RC21.642.24 - Adelanto 1º anualidad José Luis Bernal	23/12/2022	52.656,88	
62.RC21.642.24 - Adelanto 1º anualidad Jorge Ripoll	23/12/2022	52.656,88	
62.RC21.642.24 - Adelanto 1º anualidad Cristóbal Camarero	23/12/2022	52.656,88	
62.RC21.642.24 - Adelanto 1º anualidad Mario Ochoa	23/12/2022	52.656,88	
702.26 - PROGRAMA JUAN DE LA CIERVA. INCORPORACION			
2222016531B	05/05/2022		814,75
2222007294C	15/07/2022		63,78
2222780205Q	21/11/2022		239,00

702.26.18 - Conv.2018 Pr.Juan de la Cierva-Incorporación		
62.JI18.642.26 Contrato Javier Brochero 3ª Anualidad 2022	20/07/2022	14.500,00
62. JI18.642 26 - Contrato Javier Brochero (anualidad 2022)	07/03/2022	14.500,00
702.26.19 - Conv.2019 Pr.Juan de la Cierva-Incorporación		
62.JI19.64226 - 2ª anualidad contrato José Francisco Algorri (anualidad 2022)	11/05/2022	19.333,00
702.26.20 - Conv.2020 Pr.Juan de la Cierva-Incorporación		
62.JI20.64226 - 1ª anualidad contrato y dotación de Lorena García (anualidad 2022)	11/04/2022	26.633,00
702.27.17 - CONV.2017 Programa Técnicos MINECO		
62.TC17.64227 Prórroga Covid Javier Arozamena	08/03/2022	3.205,48
62.TC17.64227 Prórroga Covid Jesús I. Jiménez Chaparro	08/03/2022	3.205,48
702.27.19 - CONV.2019 Programa Técnicos MINECO		
62.TC19.64227; 2ª anualidad contrato de Pedro Gervasio Lázaro. Anualidad 2021 (1.000 euros), anualidad 2022 (11.000 euros)	08/03/2022	12.000,00
62.TC19.64227; 2ª anualidad contrato de Raquel Gutiérrez. Anualidad 2021 (1.166,00 euros), anualidad 2022 (12.834,00 euros)	08/03/2022	14.000,00
62.TC19.64227; 2ª anualidad contrato de Tommaso Battistella. Anualidad 2021 (1.166,00 euros), anualidad 2022 (12.834,00 euros)	08/03/2022	14.000,00
702.27.20 - CONV.2020 Programa Técnicos MINECO		
62.TC20.64227; 1ª anualidad contrato de Mario García Liaño.	08/03/2022	14.000,00
62.TC20.64227; 1ª anualidad contrato de Cristobal Camarero	08/03/2022	14.000,00
62.TC20.64227; 1ª anualidad contrato de Gema Pérez	08/03/2022	14.000,00
704.22.17 - Convocatoria 2017 contratos FPU		
62.FU17.642.22 Convocatoria 2017 anualidad 2021	10/01/2022	82.494,24
62.FU17.642.22 Anualidad 2022. Convocatoria 2017	27/10/2022	46.700,25
704.22.18 - Convocatoria 2018 contratos FPU		
62.FU18.642.22 Convocatoria 2018 anualidad 2021	10/01/2022	64.671,84
62.FU18.642.22 Adelanto anualidad 2022, conv. 2018	12/05/2022	104.323,58
704.22.19 - Convocatoria 2019 contratos FPU		
62.FU19.642.22 Adelanto anualidad 2022, conv. 2019	20/05/2022	69.050,97
704.22.20 - Convocatoria 2020 contratos FPU		
62.FU20.642.22 Atrasos anualidad 2021. Contratos FPU.	26/10/2022	5.903,79
62.FU20.64222 Anualidad 2022, convocatoria 2020	28/12/2022	79.223,08
704.25.18 - Convocatoria 2018 Programa Beatriz Galindo		
62.GB18.642.25 - Anualidad 2022 contratos Beatriz Galindo Convocatoria 2018	21/12/2022	123.493,15
62.GB18.642.25 - contrato Beatriz Galindo Convocatoria 2018 (anualidad 2022)	07/03/2022	11.666,00
704.25.20 - Convocatoria 2020 Programa Beatriz Galindo		
62.GB20.642.25 Convocatoria 2020 anualidad 2021	29/07/2022	64.054,79
62.GB20.642.25 - Convocatoria 2020 anualidad 2022	26/12/2022	70.000,00

704.99 - Programas movilidad MICIU			
62.0000.641.22 Estancias breves FPU, anualidad 2021, Alfonso Mendaña, Beatriz Monterde, Inazio Conde, Marina Fernandez y Salvador Asensio.	19/09/2022	20.610,00	
62.0000.641.22 Estancias breves FPU, anualidad 2021, Pablo Roldan Varona.	15/11/2022	5.010,00	
62.0000.641.23 Ayuda para estancia movilidad programa José Castillejo Conv.2021 Anualidad 2020 Ana Santurtún Zarrabeitia 13.904 euros. Ayudas y gastos de gestión modalidad B 125,00.	21/12/2022	14.029,00	
Movilidad estancias breves FPU19/00932 Inazio Conde Mendoza. MOD. 069	09/03/2022		368,66
Movilidad estancias breves FPU19/01057 Hector Lobeto Alonso. MOD. 069	09/03/2022		129,59
Movilidad estancias breves FPU21/00168 Alfonso Mendaña Gómez. MOD. 069	25/10/2022		407,52
Movilidad estancias breves FPU21/00100 Salvador B. Asensio Delgado. MOD. 069	25/10/2022		465,92
Movilidad estancias breves FPU21/00027 Marina Fernández Flórez. MOD. 069	25/10/2022		345,89
Movilidad estancias breves FPU21/00394 Inazio Conde Mendoza. MOD. 069	25/10/2022		86,81
Movilidad estancias breves FPU21/00243 Beatriz Monterde Martínez. MOD. 069	25/10/2022		335,84
222325322913M. Modelo 069	23/11/2022		600,00
741 - DE OTROS ENTES PUBLICOS			
09.C401.649	08/03/2022	27.264,46	
06.C402.649	16/05/2022	5.090,91	
06.C400.649	06/07/2022	23.457,71	
09.C401.649	27/09/2022	27.264,46	
06.C400.649	14/12/2022	23.457,71	
746 - SODERCAN			
25.H088.649	05/05/2022	9.000,00	
BIOINCUBADORA CONVENIO 2018	04/11/2022		3.306,85
UNIDAD DIAGNOSTICO	10/11/2022		243,89
750.05 - Programa de apoyo a la investigación			
1º Pago 2022. Contrato Programa Cap.7 Certificado 12	18/04/2022	957.687,00	
2º Pago 2022. Contrato Programa Cap.7 Certificado 20_2022	09/08/2022	957.687,00	
3º Pago 2022. Contrato Programa Cap.7 Certificado 36_2022	11/11/2022	957.687,00	
4º Pago 2022. Contrato Programa Cap.7 Certificado		957.687,00	
750.06 - Programa de obras y equipamiento			
1º Pago 2022. Contrato Programa Cap.7 Certificado 12	18/04/2022	685.000,00	
2º Pago 2022. Contrato Programa Cap.7 Certificado 20_2022	09/08/2022	685.000,00	
3º Pago 2022. Contrato Programa Cap.7 Certificado 36_2022	11/11/2022	685.000,00	
4º Pago 2022. Contrato Programa Cap.7 Certificado		685.000,00	
752.01 - CONVENIO PARLAMENTO DE CANTABRIA			
Convenio Marco 18-06-2021. Fondos no utilizados.	17/02/2022		60.000,00
752.03 - Universidades, Igualdad, Cultura y Deporte			
54.H089.649	31/03/2022	45.000,00	

04.H091.649 Paisaje histórico de Campoo los Valles	24/05/2022	40.000,00	
54.H090.649	05/05/2022	30.000,00	
03.U069.647	20/05/2022	13.636,36	
Subvención Nominativa para Edición de libros. (IIIPC) 54.ZC01.226.90.	24/05/2022	9.000,00	
61-U067-647 "Cátedra de Igualdad y Estudios de Género" (4º. pago)	29/06/2022	30.000,00	
50.JC21.646.69	05/12/2022	16.500,00	
21.JC22.646.69	05/12/2022	16.667,00	
50.JC16.646.69	05/12/2022	16.666,67	
21.JC18.646.69	05/12/2022	16.622,80	
52.JC15.646.69	05/12/2022	16.666,67	
04.JC14.646.69	05/12/2022	13.648,68	
29.JC13.646.69	05/12/2022	16.667,00	
08.JC20.646.69	05/12/2022	9.197,83	
08.JC19.646.69	05/12/2022	12.754,00	
02.JC17.646.69	05/12/2022	16.667,00	
23.NM02.646.69	15/12/2022	215.760,87	
62.VNM0.64369	05/12/2022	592.584,35	
Subvención La Garma 2021. Mod. 046	21/02/2022		423,06
0462907613490. Modelo 046	03/05/2022		13.636,36
Devolución Fondos no gastados más intereses de demora de la Subvención (SUBVTC-2021-0017)	23/12/2022		13.500,00
752.04 - OBRAS PÚBLICAS, ORDENACIÓN DEL TERRITORIO Y URBANISMO			
Subvención nominativa para el "Programa + BICEPS", año 2022	09/06/2022	10.000,00	
752.11 - SERVICIO CÁNTABRO DE SALUD			
27-U071-647 CATEDRA PREVENCIÓN CANTABRIA	08/09/2022	27.272,73	
752.17 - Centro de investigación del Medio Ambiente (CIMA)			
52.H082.649	29/08/2022	2.000,00	
52.H082.649	19/09/2022	2.000,00	
770.99 - Otras empresas privadas			
10.U068.647 Segundo pago Convenio "Cátedra Universitaria Galápagos de Economía de la Salud y Resultados de Enfermedades Inmunomediadas" 2022.	10/06/2022	27.272,73	
convenio Catedra El Soplao.24.U070.647	29/06/2022	6.818,17	
09.U065.647 Aportación Cátedra Juan José Arenas (15º Y 16º pagos convenio)	25/07/2022	13.636,36	
2º pago del Convenio Catedra El Soplao.24.U070.647	19/09/2022	6.818,18	
09.U065.647 Aportación Cátedra Juan José Arenas (17º Y 18º pagos convenio)	19/10/2022	13.636,36	
10.U068.647 Tercer pago Convenio "Cátedra Universitaria Galápagos de Economía de la Salud y Resultados de Enfermedades Inmunomediadas" 2022.	20/12/2022	9.090,91	
3er pago del convenio Cátedra El Soplao. 24.U070.647	27/12/2022	6.818,18	
789 - OTRAS TRANSF. DE CAPITAL DE INST. SIN LUCRO			

54.S095.64699	04/01/2022	12.012,00
23.S092.64699	15/02/2022	15.523,27
55.S103.64699	15/02/2022	3.000,00
56.S104.64699	14/04/2022	52.690,20
Convocatoria María de Guzmán	13/04/2022	59.580,01
54.S095.64699	01/07/2022	12.000,00
21.S094.64699	12/09/2022	13.398,20
23.S092.64699	12/09/2022	1.097,90
54.S105.64699	26/10/2022	5.000,00
54.S106.64699	26/10/2022	3.500,00
06.S101.64699	15/12/2022	25.141,81
06.S100.64699	15/12/2022	29.473,68
09.S110.646.99	27/12/2022	30.684,48
790 - PROGRAMA PLAN ESTATAL FEDER		
12.X310.64500	08/11/2022	51.508,26
791 - PROGRAMA MARCO EUROPEO DE INVESTIGACION		
50.X250.64500	01/02/2022	28.997,03
03.X268.64500	25/02/2022	56.444,22
30.X273.64500	25/02/2022	10.653,41
09.X242.64500	04/03/2022	172.139,00
14.X244.64500	11/03/2022	60.140,49
14.X266.64500	05/04/2022	9.090,91
09.X264.64500	12/04/2022	22.761,36
06.X265.64500	14/04/2022	13.778,41
12.X223.64500	13/04/2022	65.748,92
20.X231.64500	04/05/2022	13.057,73
55.X269.64500	09/05/2022	308.274,15
50.X239.64500	10/05/2022	19.203,01
03.X195.64500	01/04/2022	32.073,06
84.X301.64500	24/05/2022	130.079,75
25.X217.645.00	30/05/2022	65.647,76
14.X266.645.00	02/06/2022	6.363,64
23.X274.64500	13/06/2022	102.520,75
03.X288.64505	20/06/2022	8.643,93
52.X260.64500	14/06/2022	7.442,45
09.X262.64500	17/06/2022	36.374,99

23.X221.64500	18/07/2022	48.124,02
03.X261.64500	27/07/2022	3.206,04
84.X298.645.00	03/08/2022	174.018,60
19.X245.64500	02/08/2022	163.843,64
03.X263.64500	22/08/2022	16.666,66
23.X308.64500	16/08/2022	83.839,32
04.X304.64500	30/08/2022	97.313,37
52.X287.64500	24/08/2022	100.865,85
04.X249.64500	26/08/2022	462.302,68
56.X302.64500	26/08/2022	120.106,44
10-X258-645.00 12-X258-645.00	01/09/2022	29.021,66
10-X258-645.00 12-X258-645.00	01/09/2022	14.294,25
56.X272.64500	15/09/2022	124.602,70
09.X305.64500	12/09/2022	105.806,75
84.X292.64500	28/09/2022	3.605,37
56.X222.64500	03/11/2022	53.249,33
12.X248.64500	27/10/2022	37.378,81
03.X270.64500	08/11/2022	41.632,78
30.X273.645.00	29/11/2022	10.653,41
09.X241.645.00	05/12/2022	104.058,50
06.X307.645.00	06/12/2022	21.020,75
55.X252.64500	12/12/2022	20.845,90
792 - PROYECTOS EUROPEOS FEDER		
23.X237.645.01	25/01/2022	16.839,37
23.X280.64501	25/03/2022	5.959,54
23.X233.64501	03/05/2022	69.371,54
23.X257.645.01	13/06/2022	82.101,70
23-X246-645.01	24/06/2022	51.485,59
56.X229.64501	30/08/2022	88.310,32
23.X257.645.01	17/10/2022	31.019,34
56.X229.64501	16/11/2022	20.904,05
09.X235.64501	16/11/2022	130.821,26
795 - PROYECTOS EUROPEOS ERASMUS PLUS		
11.X286.64505	07/01/2022	9.090,91
25.X299.64505	25/03/2022	17.932,71
21.X279.64505	11/04/2022	78.524,46

67.X294.64505	02/06/2022	14.480,37
21.X255.64505	20/07/2022	20.929,09
35.X306.64595	29/07/2022	43.424,38
21.X300.645.05	07/11/2022	32.616,45
25.X303.64505	09/11/2022	8.837,19
11.X311.64505	15/11/2022	21.308,41
11.X285.64505	24/11/2022	13.935,05
73.X283.64505	29/11/2022	13.893,46
35.X306.64595	30/12/2022	136.895,45
796.00 - MU RECUALIFICACION		
62-NREC-640.25	09/08/2022	1.299.373,00
796.01 - AEI. PROYECTOS LINEAS ESTRATEGICAS		
23.NS02.64351	19/08/2022	23.518,30
09.NS01.643.51	22/11/2022	6.356,41
796.03 - AEI PROYECTOS EUROPA EXCELENCIA		
51.NE03.64353	26/04/2022	7.000,00
18.NE02.64353	26/04/2022	7.000,00
23.NE01.64353	26/04/2022	7.000,00
04.NE04.64353	24/05/2022	7.000,00
796.04 - AEI. PROYECTOS COLABORACION INTERNACIONAL		
55.NI03.64354	24/06/2022	16.574,00
50.NI01.64354	24/06/2022	21.094,00
50.NI02.64354	24/06/2022	23.847,00
55.NI03.64354	23/09/2022	15.300,00
796.05 - PROYECTOS PRUEBA DE CONCEPTO		
55.NP05.64355	16/06/2022	30.000,00
16.NP08.64355	16/06/2022	30.000,00
56.NP03.64355	16/06/2022	27.500,00
50.NP06.64355	16/06/2022	6.000,00
56.NP04.64355	16/06/2022	12.500,00
23.NP02.64355	16/06/2022	31.750,00
23.NP01.64355	16/06/2022	30.000,00
09.NP07.64355	16/06/2022	30.000,00
796.06 - AEI. EQUIPAMIENTO CIENTIFICO		
55.NQ01.624	11/04/2022	340.163,38
84.NQ02.624	11/04/2022	372.030,47

84.NQ03.624	11/04/2022	607.312,75	
796.07 - MU. UNIDIGITAL			
Programa UNIDIGITAL, ayudas a Universidades públicas, Anualidad 2022.	10/10/2022	106.866,50	
796.23 - AEI-CONTRATOS JUAN DE LA CIERVA			
62.JI20.64226 - 1ª anualidad contrato y dotación de Fernando Pardo	11/04/2022	36.800,00	
62.JI20.64226 - 1ª anualidad contrato y dotación de Ana Cristina Rueda	11/04/2022	36.800,00	
796.50 - GC PROGRAMA INVESTIGO REGIONAL			
60-NA22-642.09 Programa Investigo Regional 2022	08/11/2022	477.399,27	
796.57 - GC PROYECTOS PLAN COMPLEMENTARIO GOBIERNO REGIONAL			
23.NM01.643.57	15/12/2022	400.699,13	
796.99 - OTROS PROYECTOS Y ACTUACIONES PRTR			
23.NV01.64399	10/01/2022	11.732,58	
30.NV02.64399	20/05/2022	174.826,00	
23.NV01.64399	08/06/2022	46.930,33	
17-NV03-643.99....31.920,00 Euros 17-NV04-643.99...53.836,50 Euros	02/12/2022	82.284,58	
	Suma total	**23.022.884,06**	**197.832,11**

Total Derechos Reconocidos Netos	**22.825.051,95**

F.- MEMORIA

14.- Transferencias, subvenciones y otros ingresos y gastos

14.2.- Transferencias y subvenciones recibidas

b) Transferencias y subvenciones corrientes recibidas

TRANSFERENCIAS CORRIENTES RECIBIDAS, EJERCICIO 2022

CAPÍTULO 4.- TRANSFERENCIAS CORRIENTES

Concepto	Fecha cobro	Importe aplicación	Reintegros
401 - Otros Ministerios			
61-ZC06-626, Subvención para el proyecto " App para dispositivos móviles de guía de visita Ama la Paz y Odia la Guerra"	21/04/2022	7.500,00	
Programa Campus Rural de prácticas universitarias en el medio rural 75-CRUR-488.10 MITERD	28/07/2022	38.500,00	
Importe adicional al recibido en documento ingreso nº 1862, "Fondos del Programa Campus Rural de prácticas universitarias en el medio rural 75-CRUR-488.10 MITERD	28/07/2022	282,16	
61-Subvención para el proyecto " Actividades relacionadas con la recuperación de la Memoria Democrática y las Víctimas de la Guerra Civil y la Dictadura"	20/12/2022	3.000,00	
222332389223X. Mod. 069	29/11/2022		1.939,14
410.01.18 - SEPIE CURSO 2018 2019			
2018-1-ES01-KA107-049471	01/04/2022		65.071,00
2019-1--ES01-KA103-060652	23/09/2022		49.647,00
410.01.19 - SEPIE CURSO 2019 2020			
Pago final (20%) del proyecto KA107 para los cursos 2019-2022 (2019-1-ES01-KA107-061847), según el siguiente desglose: - 73-Z911-226.90 (movilidad con Rusia): 10.104 € - 73-Z912-226.90 (movilidad con Marruecos): 7.148 € - 73-Z913-226.90 (movilidad con India): 7.752 € - 73-Z914-226.90 (movilidad con Tajikistán): 5.544 € - 73-Z915-226.90 (movilidad con Uzbekistán): 4.440 € - 73-Z916-226.90 (movilidad con Cavo Verde): 9.982 € - 73-Z917-226.90 (organización de la movilidad): 5.110 €	05/05/2022	50.080,00	
2019-1-ES01-KA107-061847	28/11/2022		63.270,00
410.01.21 - SEPIE CURSO 2021-2022			
Aportación para el programa ERASMUS proyecto 2021, acción KA131 . Convenio 2021-1-ES01-KA131-HED-000005117 (20% restante)	29/12/2022	194.828,20	
410.01.22 - SEPIE CURSO 2022-2023			
Aportación Inicial (80%) del programa Erasmus + acción KA131 para el curso 2022-23, según el siguiente desglose: - 73-487.01-RI22 (movilidad estudiantes): 406.656,9 euros - 73-487.02-RI22 (movilidad prácticas): 31.734,40 euros - 73-RI22 226.91 (movilidad Docencia): 9.856,80 euros - 73-RI22 226.92 (movilidad Formación): 11.423,20 euros - 73-226.90-Z005 (organización movilidad): 71.560 euros - 73-226.90-Z005 (organización movilidad, intensivos BIPs): 9.600 euros	08/11/2022	540.831,30	
Aportación del programa Erasmus + acción KA131 para el curso 2022-23 (beca MEC) - 73-487.01-RI22 (movilidad estudiantes): 287.155,10 euros	23/11/2022	287.155,10	

TRANSFERENCIAS CORRIENTES RECIBIDAS, EJERCICIO 2022

CAPÍTULO 4.- TRANSFERENCIAS CORRIENTES

Concepto	Fecha cobro	Importe aplicación	Reintegros
Aportación del nuevo programa Erasmus + 2022-1- ES01-KA171-HED-000073368 Erasmus+ KA171 proyecto 2022 Marruecos Erasmus+ KA171 proyecto 2022 Colombia Erasmus+ KA171 proyecto 2022 Rusia Erasmus+ KA171 proyecto 2022 Tayikistan Erasmus+ KA171 proyecto 2022 Nigeria Erasmus+ KA171 proyecto 2022 Tanzania Erasmus+ KA171 proyecto 2022 Kenia Erasmus+ KA171 proyecto 2022 Apoyo Organizativo	14/12/2022	136.764,00	
450.01 - PROGRAMA DE SUFICIENCIA FINANCIERA			
1º Pago 2022. Contrato Programa Cap.4 Certificado 11.	18/04/2022	18.000.000,00	
2º Pago 2022. Contrato Programa Cap.4 Certificado 19_2022	09/08/2022	18.000.000,00	
3º Pago 2022. Contrato Programa Cap.4 Certificado 35_2022	11/11/2022	18.000.000,00	
Ampliación crédito capítulo 1, Programa de Suficiencia Financiera y Complementos retributivos autonómicos, (Acuerdo de Consejo de Gobierno de 22-12-2022)		703.812,00	
4º Pago 2022. Contrato Programa Cap.4		18.000.000,00	
450.02 - PROGRAMA DE COMPLEMENTOS RETRIBUTIVOS PDI			
1º Pago 2022. Contrato Programa Cap.4 Certificado 11.	18/04/2022	1.045.440,25	
2º Pago 2022. Contrato Programa Cap.4 Certificado 19_2022	09/08/2022	1.045.440,25	
3º Pago 2022. Contrato Programa Cap.4 Certificado 35_2022	11/11/2022	1.045.440,25	
Ampliación crédito capítulo 1, Programa de Suficiencia Financiera y Complementos retributivos autonómicos, (Acuerdo de Consejo de Gobierno de 22-12-2022)		62.726,00	
4º Pago 2022. Contrato Programa Cap.4		1.045.440,25	
450.03 - PROGRAMA REGIONAL DE BECAS			
1º Pago 2022. Contrato Programa Cap.4 Certificado 11.	18/04/2022	52.500,00	
2º Pago 2022. Contrato Programa Cap.4 Certificado 19_2022	09/08/2022	52.500,00	
3º Pago 2022. Contrato Programa Cap.4 Certificado 35_2022	11/11/2022	52.500,00	
4º Pago 2022. Contrato Programa Cap.4		52.500,00	
450.04 - PROGRAMA DE INTERNACIONALIZACIÓN			

TRANSFERENCIAS CORRIENTES RECIBIDAS, EJERCICIO 2022

CAPÍTULO 4.- TRANSFERENCIAS CORRIENTES

Concepto	Fecha cobro	Importe aplicación	Reintegros
1º Pago 2022. Contrato Programa Cap.4 Certificado 11.	18/04/2022	68.750,00	
2º Pago 2022. Contrato Programa Cap.4 Certificado 19_2022	09/08/2022	68.750,00	
3º Pago 2022. Contrato Programa Cap.4 Certificado 35_2022	11/11/2022	68.750,00	
4º Pago 2022. Contrato Programa Cap.4		68.750,00	
450.06 - Programa de compensacion de precios públicos			
1º Pago 2022. Contrato Programa Cap.4 Certificado 11.	18/04/2022	339.250,00	
2º Pago 2022. Contrato Programa Cap.4 Certificado 19_2022	09/08/2022	339.250,00	
3º Pago 2022. Contrato Programa Cap.4 Certificado 35_2022	11/11/2022	339.250,00	
4º Pago 2022. Contrato Programa Cap.4		339.250,00	
452.03 - UNIVERSIDADES, IGUALDAD, CULTURA Y DEPORTE			
Subvención Cursos de Verano 2022. Dirección Gnral. Universidades Investigacion y Transferencia	01/04/2022	12.000,00	
Subvención Cursos de Verano 2022. Consejería de Universidades, Igualdad, Cultura y Deporte (Dirección General de Juventud)	13/05/2022	3.000,00	
Subvención "Programa de Igualdad de Género" 2022 61-ZC07-226.90-2000 EUROS Universidad por la Igualdad 61-ZC08-226.90-3000 EUROS Aula Isabel Torres	29/06/2022	5.000,00	
Subvención Servicio de Actividades Fisicas y Deportes , año 2022	09/08/2022	25.000,00	
Reintegro Subvención 2021	08/04/2022		22.144,46
Ayudas D. Gral. Juventud. Ejercicio Cerrado. Mod. 046	16/02/2022		1.500,00
452.05 - DESARROLLO RURAL, GANADERÍA, PESCA, ALIMENTACIÓN Y MEDIO AMBIENTE			
Subvención Cursos de Verano 2022 (Dirección General de Biodiversidad Medio Ambiente y Cambio Climático)	24/10/2022	15.000,00	
Reintegro Subvención Cursos Verano 2021. Modelo 046	23/06/2022		6.162,27
452.06 - ECONOMÍA Y HACIENDA			
73.ZC13-226-90 Subvención Consejería de Economía, Hacienda y Empleo para el Desarrollo de un Programa de Acciones Específicas de Formación e Información sobre Temas Europeos en 2022 Cátedra Jean Monet (U042) Proyecto Univ. Europea EUFIREG	20/07/2022	10.000,00	

TRANSFERENCIAS CORRIENTES RECIBIDAS, EJERCICIO 2022

CAPÍTULO 4.- TRANSFERENCIAS CORRIENTES

Concepto	Fecha cobro	Importe aplicación	Reintegros
73.ZC13-226-90 Subvención Consejería de Economía, Hacienda y Empleo para el Desarrollo de un Programa de Acciones Específicas de Formación e Información sobre Temas Europeos en 2022 Cátedra Jean Monet (U042) Proyecto Univ. Europea EUFIREG	20/07/2022	4.545,45	
452.11 - SERVICIO CANTABRO DE SALUD			
ENERO 2022. Nómina plazas vinculadas.	25/02/2022	94.719,86	
FEBRERO 2022. Nómina plazas vinculadas.	28/03/2022	94.091,83	
MARZO 2022. Nómina plazas vinculadas.	27/04/2022	90.737,09	
ABRIL 2022. Nómina plazas vinculadas.	30/05/2022	97.725,05	
MAYO 2022. Nómina plazas vinculadas	27/06/2022	93.047,25	
NOMINA EXTRA JUNIO 2022. Nómina plazas vinculadas	27/06/2022	6.522,70	
JUNIO 2022. Nómina plazas vinculadas	27/07/2022	92.929,87	
JULIO 2022. Nómina plazas vinculadas	26/08/2022	88.256,48	
AGOSTO 2022. Nómina plazas vinculadas	28/09/2022	83.887,88	
Septiembre 2022. Nómina plazas vinculadas	26/10/2022	87.399,36	
Octubre 2022. Nómina plazas vinculadas	28/11/2022	85.323,57	
Noviembre 2022. Nómina plazas vinculadas	21/12/2022	97.331,27	
Extra DICIEMBRE 2022. Nómina plazas vinculadas.	22/12/2022	6.303,11	
Diciembre 2022. Nómina plazas vinculadas		85.090,77	
452.12 - INNOVACIÓN, INDUSTRIA, TRANSPORTE Y COMERCIO			
Subvencion nominativa de la Dirección General de Industria, Energia y Minas para Cursos de Verano 2022.	15/11/2022	16.000,00	
452.13 - Servicio Cantabro de Empleo			
Subvención Nominativa para cursos de Verano relacionados con materia de empleo. Edición 2022	03/06/2022	10.000,00	
Reintegro fondos no justificados. Acciones de mejora de la Empleabilidad (Santander) 75-ZA15-226.90(	08/09/2022		5.342,77
Reintegro fondos no justificados. Acciones de mejora de la Empleabilidad (Torrelavega) 75-ZA16-226.9	08/09/2022		6.143,78
452.14 - EMPLEO Y POLÍTICAS SOCIALES			
Subvención nominativa 2022 Curso de Verano "Economía social y Cuidados de larga duración" relacionado con materia de empleo.	20/07/2022	5.000,00	
60.-ZC19-226.90 Subvención nominativa para realizar un programa de Mentoría social.	08/09/2022	25.000,00	
452.16 - ICASS			

TRANSFERENCIAS CORRIENTES RECIBIDAS, EJERCICIO 2022

CAPÍTULO 4.- TRANSFERENCIAS CORRIENTES

Concepto	Fecha cobro	Importe aplicación	Reintegros
Proyecto SOUCAN, AÑO 2022 Convenio colaboración entre el Gobierno de Cantabria y la U.C. para la provisión de Ayudas Personales y Técnicas para Alumnos con Discapacidad. 60-ZC14-226.90	02/08/2022	21.500,00	
Subvención Nominativa para cursos de Verano Edición 2022.	05/12/2022	2.806,08	
460.00 - DEL AYUNTAMIENTO DE LAREDO			
1ª Aportación de Ayto Laredo a Cursos de Verano 2022	10/06/2022	47.500,00	
2ª Aportación de Ayto Laredo a Cursos de Verano 2022		47.500,00	
460.01 - DEL AYUNTAMIENTO DE CAMARGO			
Aportación económica para la organización y desarrollo de actividades programadas en los Cursos de Verano 2022 en la sede de Camargo		25.000,00	
460.02 - DEL AYUNTAMIENTO DE SANTANDER			
Aportación económica para la organización y desarrollo de actividades programadas en Cursos de Verano 2022 en la sede de Santander		6.000,00	
460.03 - DEL AYUNTAMIENTO DE SUANCES			
50% Aportación económica 2022 a los cursos de verano del Ayuntamiento de Suances.	11/11/2022	6.000,00	
2ª Aportación económica 2022 a los cursos de verano del Ayuntamiento de Suances.		6.000,00	
460.04 - DEL AYUNTAMIENTO DE CASTRO URDIALES			
Aportación económica a los cursos de verano y de extensión universitaria del Ayuntamiento de Castro Urdiales 2022	29/12/2022	4.000,00	
460.06- DEL AYUNTAMIENTO DE TORRELAVEGA			
Aportación económica a los cursos de verano y de extensión universitaria de Torrelavega 2022	12/09/2022	12.500,00	
2ª Aportación económica a los cursos de verano y de extensión universitaria de Torrelavega 2022		12.500,00	
460.08- DEL AYUNTAMIENTO DE COLINDRES			
Aportación económica a los cursos de verano y de extensión universitaria de Colindres 2022	02/06/2022	2.750,00	
2ª Aportación económica a los cursos de verano y de extensión universitaria de Colindres 2022		2.750,00	
460.11- DEL AYUNTAMIENTO DE RAMALES			

TRANSFERENCIAS CORRIENTES RECIBIDAS, EJERCICIO 2022

CAPÍTULO 4.- TRANSFERENCIAS CORRIENTES

Concepto	Fecha cobro	Importe aplicación	Reintegros
Aportación económica para la organización y desarrollo de actividades programadas en Cursos de Verano 2022 en la sede de Ramales de la Victoria	21/11/2022	7.000,00	
460.13- DEL AYUNTAMIENTO DE NOJA			
Aportación económica para la organización y desarrollo de actividades programadas en Cursos de Verano 2022 en la sede de Noja		24.000,00	
460.16- DEL AYUNTAMIENTO DE LOS CORRALES DE BUELNA			
Aportación económica a los Cursos de Verano y de Extensión Universitaria de la sede de Los Corrales de Buelna 2022	02/09/2022	7.500,00	
460.17- DEL AYUNTAMIENTO DE BAREYO			
Aportación económica a los cursos de verano y de extensión universitaria de Bareyo 2022	14/09/2022	3.000,00	
460.18- DEL AYUNTAMIENTO DE POTES			
Aportación económica a los cursos de verano y de extensión universitaria de Potes 2022 (1ª parte)	09/05/2022	1.500,00	
Aportación económica a los cursos de verano y de extensión universitaria de Potes 2022 (2ª parte)		1.500,00	
460.19 - DEL AYUNTAMIENTO DE COMILLAS			
Aportación económica para la organización y desarrollo de actividades programadas en Cursos de Verano 2022 en la sede de Comillas	21/11/2022	4.000,00	
460.20- DEL AYUNTAMIENTO DE PIELAGOS			
Aportación económica para la organización y desarrollo de actividades programadas en Cursos de Verano 2022 en la sede de Piélagos (1ª parte)	30/11/2022	5.000,00	
Aportación económica para la organización y desarrollo de actividades programadas en Cursos de Verano 2022 en la sede de Piélagos (2ª parte)	30/11/2022	5.000,00	
460.21- DEL AYTO. DE STA. CRUZ DE BEZANA			
Aportación económica a los cursos de verano y de extensión universitaria de Ayuntamiento de Santa Cruz Bezana 2022	28/11/2022	7.000,00	
460.22- DEL AYTO. DE CAMPOO DE SUSO			
Aportación económica para la organización y desarrollo de actividades programadas en Cursos de Verano 2022 en la sede de la Hermandad de Campoo de Suso	16/11/2022	4.000,00	
460.23- DEL AYTO. DE SANTILLANA DEL MAR			
Aportación económica para los Cursos de Verano 2022 de la sede de Santillana del Mar		12.500,00	

TRANSFERENCIAS CORRIENTES RECIBIDAS, EJERCICIO 2022

CAPÍTULO 4.- TRANSFERENCIAS CORRIENTES

Concepto	Fecha cobro	Importe aplicación	Reintegros
460.24 - AYUNTAMIENTO DE SAN VICENTE DE LA BARQUERA			
Aportación económica para la organización y desarrollo de actividades programadas en Cursos de Verano 2022 en la sede de San Vicente de la Barquera	30/12/2022	5.000,00	
461.04 - AYTO. CASTRO URDIALES PARA OTROS FINES			
21.Z806-226.90 Convenio de Colaboración para promover encuentros matemáticos CIEM.	22/06/2022	9.000,00	
470.01 - SUBVENCIONES DEL BANCO SANTANDER			
1ª aportación Convenio Banco Santander (fecha 03-01-2022)	04/04/2022	685.000,00	
Convocatoria 2022-23 Programa Becas Santander Erasmus. 2 becas de 2000 y 21 de 500 euros	22/07/2022	14.500,00	
2ª aportación Convenio Banco Santander (fecha 03-01-2022)	06/10/2022	685.000,00	
Aportación Convenio Banco Santander "Universia Jobs" (fecha 03-01-2022)	07/11/2022	4.537,50	
479.01 - CURSOS DE VERANO			
Pago de gastos del curso "Tecnología y Patrimonio. Intervención, conservación y difusión", celebrado en Comillas del 11 al 13 de julio de 2022.	30/11/2022	1.000,00	
Pago de gastos del curso "Scholae Cantabricae vivae latinitatis", celebrado en Laredo del 25 al 27 de julio de 2022.	08/11/2022	500,00	
Pago de gastos del curso "Compasión, solidaridad y empatía: un enfoque multidisciplinar", celebrado del 23 al 25 de junio de 2022 en Soto-Iruz	14/11/2022	1.600,00	
Pago de gastos originados por la organización y desarrollo del curso "Principios de la nutrición deportiva y sus aplicaciones prácticas", celebrado en Colindres del 4 al 6 de julio de 2022	23/11/2022	6.000,00	
Pago gastos de curso	30/12/2022	4.000,00	
489.99 - OTRAS TRANSF.CTES. DE FAM. E INST. SIN LUCRO			
84.ZB20.226.90 Beatriz Salas Vegue (2021)	05/01/2022	15.000,00	
84.ZB21.226.90 Beatriz Salas Vegue (2021)	05/01/2022	6.000,00	
84.UCCI.226.09 Beatriz Salas Vegue (2021)	05/01/2022	1.451,80	
21.ZB18.226.90 Daniel Sadornil Renedo (2021)	05/01/2022	2.670,00	
09.ZB17.226.90 Francisco José García Sánchez (2021)	05/01/2022	5.400,00	
02.ZB19.226.90 Jesús Navas Méndez (2021)	05/01/2022	9.300,00	
54.ZB16.226.90	05/01/2022	12.000,00	
11.ZB06.226.90	13/04/2022	3.348,61	
84.UCCI.226.09	13/04/2022	9.448,21	

TRANSFERENCIAS CORRIENTES RECIBIDAS, EJERCICIO 2022

CAPÍTULO 4.- TRANSFERENCIAS CORRIENTES

Concepto	Fecha cobro	Importe aplicación	Reintegros
84.ZC15.226.90 V Plan de divulgación científica de la UCC+i de la UC	06/09/2022	18.000,00	
84.ZC16.226.90 Feria de la Ciencia: el desafío de las misiones.	06/09/2022	6.600,00	
21.ZC17.226.90 Estimulo del talento matemático en Cantabria. ESTALMAT	06/09/2022	3.600,00	
09.ZC18.226.90 Pequeingeniería.	06/09/2022	8.040,00	
496.72 - GC CURSOS DE VERANO			
Convenio para la realización de Cursos de Verano 2022 en materia de Políticas Sociales. Consejería de Empleo y Políticas Sociales.		5.000,00	
499.99 - OTRAS TRANSFERENCIAS CORRIENTES DEL EXTERIOR			
Proyecto EVT2000727-0001-SAF Becaria Sra. Pheladi Molema	05/12/2022	2.000,00	
		83.085.953,50	**221.220,42**
Total Derechos Reconocidos Netos		**82.864.733,08**	

F.- MEMORIA

15.- Provisiones y contingencias

F.15 Provisiones y contingencias

El detalle de los importes reconocidos en el balance de situación al 31 de diciembre de 2022 por provisiones, así como los correspondientes cargos en la cuenta del resultado económico-patrimonial del ejercicio 2022 y de resultados de ejercicios anteriores, es el siguiente (en euros):

Cuenta del PGCP 149 Otras provisiones a largo plazo: Saldo 1.103.779,97

	Premio de jubilación personal laboral (activo)	Cuenta cargo / abono
Saldo a 31-12-2021	**1.439.218,25**	**149 Otras Provisiones a largo plazo**
Ajuste a 01-01-2022	108.376,94	120 Resultados Ejercicios Anteriores
Saldo a 01-01-2022	**1.547.595,19**	**149 Otras Provisiones a largo plazo**
Ajuste a 31-12-2022	(443.815,22)	7959 Exceso de otras provisiones (Resultado Ej.)
Saldo a 31-12-2022	**1.103.779,97**	**149 Otras Provisiones a largo plazo**

La cuenta 149 Otras provisiones a largo plazo contiene exclusivamente el saldo de la provisión que mantiene la UC en previsión de los gastos futuros por los premios de jubilación de su personal laboral recogidos en el Convenio Colectivo vigente. Los ajustes se han realizado en base al informe actuarial encargado al efecto.

Cuenta del PGCP 142 Provisión a largo plazo para responsabilidades: Saldo 417.645,42

	Posible revisión IVA de la Investigación Básica	Posibles insolvencias de la Fundación FLTQ	Posible responsabilidad causa MUGENAT	Total
Saldo al 31-12-2021	**419.425,00**	**64.869,00**	**30.907,42**	**515.201,42**
Ajuste a 31-12-2022	(32.687,00)	(64.869,00)	0,00	(97.556,00)
Saldo al 31-12-2022	**386.738,00**	**0,00**	**30.907,42**	**417.645,42**

En 2022 se ha ajustado la provisión para cubrir el riesgo de una posible revisión del IVA de la Investigación Básica, añadiendo los datos correspondientes al ejercicio 2022 y restando los datos del ejercicio 2018, resultando una disminución de la provisión por importe de 32.687,00 euros. Tras el ajuste, queda una provisión por este concepto de 386.738,00 euros

En 2022, una vez se ha devuelto el último importe pendiente y desaparecido el riesgo, se ha eliminado la provisión para posibles insolvencias de la FLTQ "Fundación Leonardo Torres Quevedo" en la devolución de las Ayudas recibidas para Parques Científicos y Tecnológicos, resultando una disminución de 64.869,00 euros.

En 2022 no se ha producido ninguna variación en la posible responsabilidad de la Universidad en calidad de partícipe a título lucrativo en la causa penal contra varios acusados y MUGENAT por el importe máximo de 30.907,42 euros que recogen las Diligencias Previas número 3532/2007 del Juzgado de Instrucción número 21 de Barcelona, por lo que no se ha ajustado el saldo de esta provisión.

La suma de estas provisiones resulta el saldo total de la PGCP 142 Provisión a largo plazo para responsabilidades a 31 de diciembre de 2022, 417.645,42 euros.

Cuenta del PGCP 2911 Deterioro de valor de construcciones: Saldo 1.177.635,70

A 31 de diciembre de 2022 se mantiene la misma provisión por deterioro de valor de construcciones, que corresponde en su totalidad a la provisión como consecuencia del deterioro de la Construcción de la Nueva Residencia Universitaria.

Cuenta del PGCP 296 Provisión por deterioro de valor de participaciones en el patrimonio neto a largo plazo: Saldo 166.046,00

A 31 de diciembre de 2022 se mantiene la misma provisión, que corresponde en su totalidad a la participación en Portal Universia S.A.

F.- MEMORIA

16.- Información sobre medio ambiente

F.16 INFORMACIÓN SOBRE MEDIO AMBIENTE

La Universidad está desarrollando políticas medioambientales que responden, en primera instancia, a lo establecido en la línea de acción 6.3 "Avance de la sostenibilidad y la vida saludable" dentro del Objetivo Estratégico 6 "Desarrollar el compromiso de la UC y su comunidad universitaria con el progreso social" de su Plan Estratégico 2019-2023. Dicha línea de acción promueve el impulso del Plan de Gestión Ambiental y el desarrollo del Plan Director del Campus, de forma que se activen iniciativas que consoliden un modelo de campus sostenible en movilidad, accesibilidad, compra y contratación responsable, eficiencia energética, agua y residuos, que sea respetuosa con el medio ambiente y los objetivos establecidos en la agenda 2030 y los Objetivos de Desarrollo Sostenible (ODS) de Naciones Unidas. En este sentido, la Universidad está implementando las siguientes medidas para la gestión medioambiental, relativas, entre otros, a los siguientes aspectos:

1. **Sostenibilidad energética**: La Universidad de Cantabria tiene un Plan de Sostenibilidad Energética, Medidas de contención y ahorro energético, aprobado el pasado 24/10/2022 por el Consejo de Gobierno de la Universidad, donde se incluyen las medidas de ahorro energético implementadas en nuestra Universidad que abarcan desde campañas de formación e información sobre el uso de la energía, iluminación, medidas de confort higrotérmico (refrigeración, calefacción) y medidas organizativas. Dentro de la misma línea de acción, la UC registra, desde el año 2014, la huella de CO2 de su actividad en el Ministerio para la Transición Ecológica y el Reto Demográfico.
2. **Promoción del reciclado de productos y uso de envases reutilizables**: La UC cuenta con procedimientos para la recogida selectiva de distintos materiales tales como:
   a. Pilas: La gestión de estos residuos se realiza a través de las conserjerías de los centros de la UC. La Universidad tiene vigente un convenio específico de colaboración con la Fundación Ecopilas, para la implantación y recogida selectiva de residuos de pilas y acumuladores portátiles que permita su adecuada gestión ambiental.
   b. Recogida selectiva de envases, papel-cartón: Desde enero de 2013 la UC realiza una recogida de residuos urbanos no orgánicos en edificios de la UC. Inicialmente para papel y cartón y en una segunda fase se incluyeron residuos tecnológicos y plásticos. La Universidad colabora con la empresa Reciclados Anico en la gestión del reciclado de papel y cartón generado en la actividad diaria de la Universidad.
   c. Recogida de lámparas con mercurio, lámparas LED y fluorescentes: la UC tiene vigente un contrato de tratamiento de estos residuos con la empresa Recypilas.
   d. Recogida de otros materiales: ropa (la UC colabora con Ecolabora Cantabria para la recogida de ropa), materiales de escritura, teléfonos móviles, CDs, etc.
   e. Sistema de retorno de vidrio y PET: en el campus de la UC existen contenedores de los 4 tipos (vidrio, envases, papel-cartón y orgánico) dentro del servicio de recogida municipal.
3. **Gestión adecuada de los residuos con especial consideración al Real Decreto 110/2015, de 20 de febrero, sobre residuos de aparatos eléctricos y electrónicos, a los residuos peligrosos**: En cumplimiento de la legislación vigente en materia de residuos peligrosos, la gestión de los mismos debe realizarse obligatoriamente por un gestor acreditado por la autoridad laboral. En la Universidad de Cantabria se cuenta con un Plan de Gestión de Residuos Peligrosos conformado por los siguientes procedimientos:
   a. Procedimientos de gestión de los residuos químicos (NP-RE9900105)

b. Procedimiento de gestión de los residuos biosanitarios (NP-RE9900305)
c. Procedimiento de gestión de los residuos fotográficos (NP-RE9900205)
d. La Universidad de Cantabria tiene contratada la gestión de los residuos de aparatos eléctricos y electrónicos con gestor autorizado siendo este gestor quien los lleva a un punto de tratamiento (contrato adjudicado en 2020 a la Empresa STERILE SERVICES y renovado para su extensión en el año 2023 por resolución rectoral 0898/22).

Para desarrollar estas medidas, la institución ha realizado, durante el ejercicio 2022, inversiones presupuestarias destinadas a la sostenibilidad medioambiental, que se han ejecutado como proyectos alineados con los objetivos de su Plan Estratégico 2019-2023, así como con la agenda 2023 y los ODS de Naciones Unidas.

Gastos en protección y mejora de medio ambiente en el ejercicio 2022

Concepto	Importe (€, IVA incl.)	Tipo
Oficina Ecocampus: cursos	1.100,00	Formación
Oficina Ecocampus: papeleras reciclaje	4.089,02	Gestión de residuos
Oficina Ecocampus: bicicletas eléctricas	10.920,28	Movilidad sostenible
Presupuestos participativos: filtros fuentes agua	904,81	Ahorro recursos naturales y reducción residuos
Presupuestos participativos: aparcabicis y soportes patines	1.155,55	Movilidad sostenible
Presupuestos participativos: pantallas LED y luminarias emergencia	8.926,06	Eficiencia energética
Sustituciones a tecnología de iluminación LED.	44.674,56	Eficiencia energética
Contedores de retirada de escombros de mantenimiento.	3.208,96	Gestión de residuos
Gestión de residuos peligrosos (químicos, biosanitarios y electrónicos).	23.493,27	Gestión de residuos
Contenedores para residuos peligrosos.	5.280,26	Gestión de residuos
Cubierta de zonas de despachos Oeste y Sur. 2022/ABSOBR005. Edificio Interfacultativo.	409.583,66	Eficiencia energética
Sistema de gestión de control de calderas. Pabellón Polideportivo.	13.107,25	Eficiencia energética
33M Fachada y zona de instalaciones. Facultad de Medicina, 2022/ABSOBR003	479.856,42	Eficiencia energética
Sistema de control. Facultad de Enfermería.	18.063,32	Eficiencia energética
Proyecto de reparación de cubiertas y cargaderos. Incluye protecciones. Pabellón de Gobierno.	17.061,00	Eficiencia energética
Reforma y reparación de alumbrado exterior. Campus de las Llamas.	8.802,75	Eficiencia energética
Mejora eficiencia energética. Fondos PIREP. Facultad de Ciencias.	2.885,85	Eficiencia energética
	TOTAL 1.053.113,02	

F.- MEMORIA

17.- Activos en estado de venta

SIN OPERACIONES REGISTRADAS EN ESTA OFICINA

F.- MEMORIA

18.- Presentación por actividades de la cuenta del resultado económico patrimonial

La complejidad de este estado hace que los sistemas informáticos de la Universidad de Cantabria no estén preparados en este momento para su elaboración en los términos y formatos que el Plan General Contable establece.

F.- MEMORIA

19.- Operaciones por administración de recursos por cuenta de otros entes públicos

SIN OPERACIONES REGISTRADAS EN ESTA OFICINA

F.- MEMORIA

20.- Operaciones no presupuestarias de tesorería

F.- MEMORIA

20.- Operaciones no presupuestarias de tesorería

20.1.- Estado de deudores no presupuestarios

UNIVERSIDAD DE CANTABRIA

1.-Estado de Deudores No Presupuestarios

Ejercicio: 2022 FECHA 31/12/2022

Concepto	Descripción	Saldo a 1 de enero	Modificac. al Saldo Inicial	Cargos Realizados en Ejercicio	Total Deudores	Abonos Realizados en Ejercicio	Deudores Pdtes. Cobro en 31 de diciembre
310003	FIANZAS CONSTITUIDAS A CORTO PLAZO	213,30	0,00	0,00	213,30	0,00	213,30
310005	PAGOS DUPLICADOS O EXCESIVOS	404,91	0,00	708,01	1.112,92	404,91	708,01
310010	H.P. DEUDORA POR IVA	631.156,02	0,00	1.350.205,55	1.981.361,57	1.086.350,65	895.010,92
310012	DEUDORES IVA REPERCUTIDO	153.757,37	0,00	920.766,82	1.074.524,19	983.877,89	90.646,30
310014	OTROS ANTICIPOS CONCEDIDOS	150,00	0,00	0,00	150,00	0,00	150,00
350001	MOVIMIENTOS INTERNOS DE TESORERIA	0,00	0,00	333.000,00	333.000,00	333.000,00	0,00
390001	IVA SOPORTADO	0,00	0,00	1.354.839,40	1.354.839,40	1.354.839,40	0,00
	TOTAL	**785.681,60**	**0,00**	**3.959.519,78**	**4.745.201,38**	**3.758.472,85**	**986.728,53**

F.- MEMORIA

20.- Operaciones no presupuestarias de tesorería

20.2.- Estado de acreedores no presupuestarios

UNIVERSIDAD DE CANTABRIA

2.- Estado de Acreedores no Presupuestarios

Ejercicio: 2022 FECHA 31/12/2022

Concepto	Descripción	Saldo a 1 de enero	Modificac. al Saldo Inicial	Abonos Realizados en Ejercicio	Total Acreedores	Cargos Realizados en Ejercicio	Acreedores Pdtes. Cobro en 31 de diciembre
320001	I.R.P.F.	2.092.339,26	0,00	16.799.573,47	19.142.480,87	17.050.141,61	2.342.907,40
320003	I.R.N.R. RENTA NO RESIDENTES	3.341,90	0,00	35.029,56	36.926,39	33.584,49	1.896,83
320004	CUOTA DERECHOS PASIVOS	73.377,09	0,00	523.420,98	594.864,41	521.487,32	71.443,43
320005	CUOTA TRABAJADOR A LA SEGURIDAD SOCIAL	219.509,97	0,00	2.760.460,53	2.989.745,91	2.770.235,94	229.285,38
320006	RETENCIONES JUDICIALES	3.141,75	0,00	28.233,91	31.628,35	28.486,60	3.394,44
320008	MUFACE	43.392,26	0,00	318.976,67	363.990,56	320.598,30	45.013,89
320015	FIANZAS RECIBIDAS A CORTO PLAZO	8.710,75	0,00	3.356,00	9.565,75	855,00	6.209,75
320016	INGRESOS DUPLICADOS O EXCESIVOS	1.221,40	0,00	345,10	1.557,50	336,10	1.212,40
320017	INGRESOS INDEBIDOS	42,10	0,00	31.065,23	31.065,23	31.023,13	0,00
320018	HACIENDA PUBLICA ACREEDORA POR IVA	0,00	0,00	1.086.438,01	1.083.207,81	1.083.207,81	-3.230,20
320019	ACREEDORES IVA SOPORTADO	9.572,65	0,00	1.222.620,52	1.370.535,40	1.360.962,75	147.914,88
320051	SEGURO ESCOLAR	1.104,05	0,00	9.349,76	10.705,33	9.601,28	1.355,57
320053	INGRESOS ANTICIPADOS PROGRAMAS RECURSOS HUMANOS	211.388,65	0,00	211.388,65	294.420,31	83.031,66	83.031,66
320054	INGRESOS ANTICIPADOS	2.809,55	0,00	0,00	3.609,55	800,00	3.609,55
320055	ANTICIPO IVA EDIFICIO FISIOTERAPIA	170.301,80	0,00	56.767,24	170.301,80	0,00	113.534,56
320056	INGRESOS CIESE COMILLAS	24.629,67	0,00	33.871,78	50.310,36	25.680,69	16.438,58
320064	INGRESOS ANTICIPADOS SIUC	3.139,21	0,00	886,86	3.729,64	590,43	2.842,78
320069	CUOTAS SINDICALES	42,00	0,00	504,00	546,00	504,00	42,00
320072	RETENCIONES ABONOS DE FACTURAS	0,00	0,00	349,68	349,68	349,68	0,00
320089	RETENCIONES SOLICITADAS POR EL INTERESADO	0,00	0,00	8.290,00	8.290,00	8.290,00	0,00
323001	SIN SALIDA MATERIAL DE FONDOS	0,00	0,00	2,80	2,80	2,80	0,00

UNIVERSIDAD DE CANTABRIA

2.- Estado de Acreedores no Presupuestarios

Ejercicio: 2022 FECHA 31/12/2022

Concepto	Descripción	Saldo a 1 de enero	Modificac. al Saldo Inicial	Abonos Realizados en Ejercicio	Total Acreedores	Cargos Realizados en Ejercicio	Acreedores Pdtes. Cobro en 31 de diciembre
350001	MOVIMIENTOS INTERNOS DE TESORERIA	0,00	0,00	333.000,00	333.000,00	333.000,00	0,00
391001	IVA REPERCUTIDO	0,00	0,00	914.533,19	914.533,19	914.533,19	0,00
	TOTAL	**2.868.064,06**	**0,00**	**24.378.463,94**	**27.445.366,84**	**24.577.302,78**	**3.066.902,90**

F.- MEMORIA

20.- Operaciones no presupuestarias de tesorería

20.3.- Estado de partidas pendientes de aplicación

SIN OPERACIONES REGISTRADAS EN ESTA OFICINA

F.- MEMORIA

21.- Contratación administrativa. Procedimientos de adjudicación

I. CONTRATACIÓN ADMINISTRATIVA. PROCEDIMIENTOS Y FORMAS DE ADJUDICACIÓN

TIPO DE CONTRATO	PROCEDIMIENTO ABIERTO		PROCEDIMIENTO ABIERTO SIMPLIFICADO		PROCEDIMIENTO ABIERTO SIMPLIFICADO ART. 159.6		CONTRATOS BASADOS EN ACUERDO MARCO	TOTAL
	MÚLTIPLES CRITERIOS	ÚNICO CRITERIO	MÚLTIPLES CRITERIOS	ÚNICO CRITERIO	MÚLTIPLES CRITERIOS	ÚNICO CRITERIO		
• Obras			1.791.945,00	99.896,78.				1.891.841,78
• Suministros	1.161.698,32	328.290,95	141.647,44			189.560,77	1.740.763,87	3.561.961,35
• Servicios	221.120,95		191.955,85	48.430,51			55.000,00	516.507,31

II. CONTRATACIÓN ADMINISTRATIVA. SITUACIÓN DE LOS CONTRATOS

TIPO DE CONTRATO	PENDIENTE DE ADJUDICAR A 1 DE ENERO	CONVOCADO EN EL EJERCICIO	ADJUDICADO EN EL EJERCICIO	PENDIENTE DE ADJUDICAR A 31 DE DICIEMBRE
• Obras	683.256,03	2.779.353,00	1.891.841,78	947.401,60
• Suministros	185.352,65	4.704.996,93	3.561.961,35	960.373,24
• Servicios	248.059,19	1.487.730,58	516.507,31	458.792,00

RELACION DE CONTRATISTAS CON ADJUDICACIONES QUE REPRESENTAN MÁS DEL 5% DEL TOTAL 2022

Código de la persona	Nombre de la persona	Código del expediente	Descripción de procedimiento adjudicación	Objeto contrato	Fecha adjudicación	Importe oferta económica
A39007083	TECNICOS ASOCIADOS MINERO INDUSTRIALES, S.A. (TAMISA)	2021/ABSOBR011	ABSIM	OBRA DE INSTALACIÓN SALA LIMPIA PARA DEPÓSITO DE CADÁVERES EN LA FACULTAD DE MEDICINA DE LA UNIVERSIDAD DE CANTABRIA	09/02/2022	260.837,97
		2022/ABSOBR002	ABCM	OBRA DE ADECUACIÓN DE LOCAL PARA CREACIÓN DE SALA DE CULTIVOS Y LABORATORIO POLIVALENTE DE LA FACULTAD DE MEDICINA DE LA UNIVERSIDAD DE CANTABRIA	09/05/2022	157.300,01
		2022/ABSOBR006	ABSIM	OBRA DE ACONDICIONAMIENTO DE DOS AULAS DE USO DOCENTE EN LA ANTIGUA SALA DE ESTUDIOS DE LA FACULTAD DE MEDICINA DE LA UNIVERSIDAD DE CANTABRIA	11/10/2022	155.567,13
A74472911	EDP CLIENTES S.A.U.	2022/CBAM00001	OTR	SUMINISTRO DE ENERGÍA ELÉCTRICA PARA LOS CENTROS DE CONSUMO DE LA UNIVERSIDAD DE CANTABRIA BASADO EN LA PRÓRROGA DEL ACUERDO MARCO DE SUMINISTRO DE ENERGÍA ELÉCTRICA PARA LA ADMINISTRACIÓN DE LA COMUNIDAD AUTÓNOMA DE CANTABRIA (2 LOTES) (Observaciones: el importe de adjudicación es el gasto máximo estimado)	22/03/2022	1.700.000,00
A33845009	IZERTIS, S.L.	2022/ABRSUM010	ABCP	SUMINISTRO DE LICENCIA DEL GESTOR DOCUMENTAL ALFRESCO PARA LA UNIVERSIDAD DE CANTABRIA	24/08/2022	323.669,51
B39351853	ROTEDAMA CONSTRUCTORA , S.L.	2021/ABSOBR008	ABSIM	OBRA DE CONSTRUCCIÓN DE UN DEPÓSITO DE ALMACENAMIENTO DE AGUA (ALJIBE)	04/01/2022	99.896,78
		2022/ABSOBR003	ABSIM	OBRA DE REFORMA, ADAPTACIÓN Y MEJORA DE FACHADAS Y AZOTEA EN MÓDULO DE ZONA DE INSTALACIONES EN EL EDIFICIO DE LA FACULTAD DE MEDICINA DE LA UNIVERSIDAD DE CANTABRIA	13/06/2022	701,375,94
		2022/ABSOBR005	ABSIM	OBRA DE REFORMA Y ACONDICIONAMIENTO DE CUBIERTA OESTE Y SUR DE EDIFICIO INTERFACULTATIVO DE LA UNIVERSIDAD DE CANTABRIA	08/09/2022	287.350,79
W0032378B	FEI EUROPE BV SUCURSAL EN ESPAÑA	2022/ABRSUM021	ABSIM	SUMINISTRO E INSTALACIÓN DE MICROSCOPIO ELECTRÓNICO DE ÚLTIMA GENERACIÓN PARA EL ANÁLISIS ESTRUCTURAL DE MACROMOLÉCULAS BIOLÓGICAS (AYUDA "EQC22021-007003-P" FINANCIADA POR MCIN/AEI/10.13039/501100011033 Y POR LA UNIÓN EUROPEA NEXTGENERATIONEU/PRTR)	22/12/2022	1.040.600,00

F.- MEMORIA

22.- Valores recibidos en depósito

SIN OPERACIONES REGISTRADAS EN ESTA OFICINA

F.- MEMORIA

23.- Información presupuestaria

F.- MEMORIA

23.- Información presupuestaria

23.1.- Presupuesto corriente

F.- MEMORIA

23.- Información presupuestaria

23.1.- Presupuesto corriente

1. Presupuesto de gastos

F.- MEMORIA

23.- Información presupuestaria

23.1.- Presupuesto corriente

1. Presupuesto de gastos

a) Modificaciones de crédito

UNIVERSIDAD DE CANTABRIA
F.- MEMORIA
23.1- INFORMACIÓN PRESUPUESTARIA - PRESUPUESTO CORRIENTE
1. PRESPUESTO DE GASTOS
a) Modificaciones de crédito (1ª parte)

Ejercicio 2022

CLASIFIC. ECONÓMICA	EXPLICACIÓN	CRÉDITOS EXTRAORDINARIOS	SUPLEMENTOS DE CRÉDITO	AMPLIACIONES DE CRÉDITO	TRANSFERENCIAS DE CRÉDITO POSITIVAS	TRANSFERENCIAS DE CRÉDITO NEGATIVAS	TOTAL PARCIAL 1ª PARTE
1	**GASTOS DE PERSONAL**						
11	**PERSONAL EVENTUAL**			**0,00**	**0,00**	**0,00**	**0,00**
110	RETRIBUCIONES BÁSICAS Y OTRAS REMUNERACIONES					0,00	0,00
12	**FUNCIONARIOS**			**14.041,34**	**0,00**	**0,00**	**14.041,34**
120	RETRIBUCIONES BÁSICAS			14.041,34	0,00	0,00	14.041,34
120.00	FUNCIONARIOS DOCENTES						0,00
120.01	FUNCIONARIOS PAS			14.041,34			14.041,34
121	RETRIBUCIONES COMPLEMENTARIAS			0,00	0,00	0,00	0,00
121.00	FUNCIONARIOS DOCENTES						0,00
121.01	FUNCIONARIOS PAS						0,00
13	**LABORALES**			**344.179,15**	**0,00**	**0,00**	**344.179,15**
130	RETRIBUCIONES BASICAS			114.138,48	0,00	0,00	114.138,48
130.00	PDI			19.956,12			19.956,12
130.01	PAS			94.182,36			94.182,36
131	RETRIBUCIONES COMPLEMENTARIAS			230.040,67	0,00	0,00	230.040,67
131.00	PDI						0,00
131.01	PAS			96.213,03			96.213,03
131.10	COMPLEMENTO AUTONÓMICO ART.55 LOU			133.827,64			133.827,64
132	OTRO PERSONAL LABORAL				0,00	0,00	0,00
132.01	PERSONAL VARIO						0,00
15	**INCENTIVOS AL RENDIMIENTO**				**0,00**	**0,00**	**0,00**
150	PRODUCTIVIDAD						0,00
16	**CUOTAS, PRESTACIONES Y GASTOS SOCIALES**			**408.317,51**	**0,00**	**0,00**	**408.317,51**
160	CUOTAS SOCIALES			291.287,52	0,00	0,00	291.287,52
160.00	SEGURIDAD SOCIAL			291.287,52			291.287,52
162	GASTOS SOCIALES			117.029,99	0,00	0,00	117.029,99
162.01	FONDO DE ACCIÓN SOCIAL			117.029,99			117.029,99
	TOTAL CAPÍTULO 1			**766.538,00**	**0,00**	**0,00**	**766.538,00**

UNIVERSIDAD DE CANTABRIA
F.- MEMORIA
23.1- INFORMACIÓN PRESUPUESTARIA - PRESUPUESTO CORRIENTE
1. PRESPUESTO DE GASTOS
a) Modificaciones de crédito (1ª parte)

Ejercicio 2022

CLASIFIC. ECONÓMICA	EXPLICACIÓN	CRÉDITOS EXTRAORDINARIOS	SUPLEMENTOS DE CRÉDITO	AMPLIACIONES DE CRÉDITO	TRANSFERENCIAS DE CRÉDITO POSITIVAS	TRANSFERENCIAS DE CRÉDITO NEGATIVAS	TOTAL PARCIAL 1ª PARTE
2	**GASTOS CORRIENTES EN BIENES Y SERVICIOS**						
20	**ARRENDAMIENTOS**				**0,00**	**0,00**	**0,00**
202	EDIFICIOS Y OTRAS CONSTRUCCIONES						0,00
21	**REPARACIÓN Y CONSERVACIÓN**				**78.209,50**	**83.406,21**	**-5.196,71**
211	MANTENIMIENTO RED DE COMUNICACIONES				0,00	0,00	0,00
212	EDIFICIOS Y OTRAS CONSTRUCCIONES				69.709,50	55.185,15	14.524,35
213	MAQUINARIA, INSTALACIONES Y UTILLAJE					10.879,61	-10.879,61
214	MATERIAL DE TRANSPORTE						0,00
215	MOBILIARIO EN ENSERES					485,72	-485,72
216	EQUIPOS PROCESOS DE INFORMACIÓN						0,00
217	SERVICIOS DE REPROGRAFÍA				8.500,00	16.855,73	-8.355,73
22	**MATERIAL, SUMINISTROS Y OTROS**				**2.015.382,79**	**2.381.145,37**	**-365.762,58**
220	MATERIAL DE OFICINA				8.864,85	35.410,09	-26.545,24
220.00	ORDINARIO NO INVENTARIABLE				8.864,85	23.647,02	-14.782,17
220.01	PRENSA Y OTRAS PUBLICACIONES						0,00
220.02	MATERIAL INFORMÁTICO NO INVENTARIABLE					11.763,07	-11.763,07
221	SUMINISTROS				62.489,30	9.650,14	52.839,16
221.00	ENERGÍA ELÉCTRICA						0,00
221.02	GAS						0,00
221.03	COMBUSTIBLES						0,00
221.04	VESTUARIO						0,00
221.07	TÍTULOS						0,00
221.42	MATERIAL LABORATORIO Y EXPERIMENTACIÓN				440,00	9.650,14	-9.210,14
221.64	INST.SOFTWARE Y LICENCIAS				52.049,30		52.049,30
221.84	MANTENIMIENTO ANIMALES SEEA						0,00
221.99	OTROS SUMINISTROS				10.000,00		10.000,00
222	COMUNICACIONES				0,00	0,00	0,00
222.00	TELEFÓNICAS E INFORMÁTICAS						0,00
222.01	POSTALES						0,00
222.02	DATOS						0,00

UNIVERSIDAD DE CANTABRIA
F.- MEMORIA
23.1- INFORMACIÓN PRESUPUESTARIA - PRESUPUESTO CORRIENTE
1. PRESPUESTO DE GASTOS
a) Modificaciones de crédito (1ª parte)

Ejercicio 2022

CLASIFIC. ECONÓMICA	EXPLICACIÓN	CRÉDITOS EXTRAORDINARIOS	SUPLEMENTOS DE CRÉDITO	AMPLIACIONES DE CRÉDITO	TRANSFERENCIAS DE CRÉDITO POSITIVAS	TRANSFERENCIAS DE CRÉDITO NEGATIVAS	TOTAL PARCIAL 1ª PARTE
223	TRANSPORTES						0,00
224	PRIMAS DE SEGUROS						0,00
225	TRIBUTOS						0,00
226	GASTOS DIVERSOS				1.685.363,25	1.912.272,71	-226.909,46
226.00	PROCESOS ELECTORALES				1.960,00		1.960,00
226.01	ATENCIONES PROTOCOLARIAS					5.160,00	-5.160,00
226.02	PUBLICIDAD Y PROPAGANDA				41.158,25	3.937,44	37.220,81
226.03	JURÍDICOS Y CONTENCIOSOS						0,00
226.04	SEGUROS VIDA BECARIOS						0,00
226.05	REUNIONES Y CONFERENCIAS (ORG.PROPIA)				16.545,00	1.537,49	15.007,51
226.06	REUNIONES Y CONFERENCIAS (ORG.AJENA)						0,00
226.07	AULAS, TALLERES Y OTRAS ACTIVIDADES				3.685,05	20.702,40	-17.017,35
226.09	OTROS GASTOS DIVERSOS				17.000,00	277.442,22	-260.442,22
226.11	SALA DE EXPOSICIONES					5.466,67	-5.466,67
226.13	AREA DE IGUALDAD Y POLITICA SOCIAL				2.045,22	10.679,37	-8.634,15
226.31	FONDOS ASIGNADOS A ALUMNOS CENTROS				11.666,08	6.840,96	4.825,12
226.41	CUOTAS A ORGANISMOS				2.000,00	3.271,38	-1.271,38
226.44	PROGRAMA SENIOR				2.000,00	1.040,17	959,83
226.45	PLAN CAPACITACIÓN LINGÜÍSTICA						0,00
226.46	CAMPUS				5.424,14		5.424,14
226.50	50 ANIVERSARIO DE LA UC				50.000,00		50.000,00
226.60	SOUCAN					7.657,14	-7.657,14
226.61	PATRIMONIO CULTURAL					14.850,35	-14.850,35
226.62	PROGRAMA INFORMA					913,91	-913,91
226.64	GASTOS SIUC						0,00
226.68	TITULOS PROPIOS				1.296.161,37	1.332.338,84	-36.177,47
226.73	COMPROMISO GLOBAL						0,00
226.78	USOS DIGITALES CON CEDRO Y VEGAP						0,00
226.83	STUDY ABROAD				29.681,50	30.229,08	-547,58
226.89	FORMACIÓN DEL PERSONAL				3.753,55	9.184,32	-5.430,77
226.90	OTROS CONVENIOS Y AYUDAS				202.283,09	167.710,97	34.572,12
226.91	MOVILIDAD PDI DOCENCIA						0,00
226.92	MOVILIDAD PDI PAS FORMACIÓN						0,00

UNIVERSIDAD DE CANTABRIA
F.- MEMORIA
23.1- INFORMACIÓN PRESUPUESTARIA - PRESUPUESTO CORRIENTE
1. PRESPUESTO DE GASTOS
a) Modificaciones de crédito (1ª parte)

Ejercicio 2022

CLASIFIC. ECONÓMICA	EXPLICACIÓN	CRÉDITOS EXTRAORDINARIOS	SUPLEMENTOS DE CRÉDITO	AMPLIACIONES DE CRÉDITO	TRANSFERENCIAS DE CRÉDITO POSITIVAS	TRANSFERENCIAS DE CRÉDITO NEGATIVAS	TOTAL PARCIAL 1ª PARTE
226.99	PRESUPUESTO PARTICIPATIVO					13.310,00	-13.310,00
227	TRABAJOS REALIZADOS POR OTRAS EMPRESAS				3.418,82	2.622,42	796,40
227.00	LIMPIEZA Y ASEO						0,00
227.01	SEGURIDAD				3.418,82		3.418,82
227.03	SERVICIO DE CORREOS						0,00
227.06	PUBLICACIÓN DE LIBROS Y REVISTAS						0,00
227.17	SERVICIOS MÉDICOS Y PSICOLÓGICOS						0,00
227.18	ASESORAMIENTO TÉCNICO OBRAS					172,42	-172,42
227.20	GESTIÓN RESÍDUOS PELIGROSOS					700,00	-700,00
227.22	TRABAJOS DE AUDITORÍA Y CONSULTORÍA						0,00
227.23	PREMIOS					1.750,00	-1.750,00
227.99	OTROS CONTRATOS						0,00
228	DEPORTES				5.571,00	13,65	5.557,35
229	GASTOS DESCENTRALIZADOS CENTROS,DPTOS. E INST.				249.675,57	421.176,36	-171.500,79
23	**INDEMNIZACIONES POR RAZÓN SERVICIO**				**2.030,33**	**129,00**	**1.901,33**
230	DIETAS Y LOCOMOCIÓN				2.030,33	0,00	2.030,33
230.00	PDI UC FUNCIONARIO						0,00
230.02	TRIBUNALES DE TESIS						0,00
230.03	PRUEBAS DE ACCESO PDI UC						0,00
230.10	PAS UC FUNCIONARIO						0,00
230.30	PAS UC CONTRATADO						0,00
230.41	COMISIONES Y CONCURSOS PROFESORADO PDI EXTERNO						0,00
230.42	TRIBUNALES DE TESIS PERSONAL EXTERNO				2.030,33		2.030,33
230.43	PRUEBAS DE ACCESO PERSONAL EXTERNO						0,00
233	OTRAS INDEMNIZACIONES				0,00	129,00	-129,00
233.02	ASISTENCIAS CONSEJO SOCIAL					129,00	-129,00
233.03	ASISTENCIA PRUEBAS ACCESO						0,00
24	**GASTOS DE PUBLICACIONES**				**21.637,00**	**62,50**	**21.574,50**
240	GASTOS DE EDICIÓN Y DISTRIBUCIÓN				21.637,00	62,50	21.574,50
25	**CCEI**				**0,00**	**0,00**	**0,00**

UNIVERSIDAD DE CANTABRIA
F.- MEMORIA
23.1- INFORMACIÓN PRESUPUESTARIA - PRESUPUESTO CORRIENTE
1. PRESPUESTO DE GASTOS
a) Modificaciones de crédito (1ª parte)

Ejercicio 2022

CLASIFIC. ECONÓMICA	EXPLICACIÓN	CRÉDITOS EXTRAORDINARIOS	SUPLEMENTOS DE CRÉDITO	AMPLIACIONES DE CRÉDITO	TRANSFERENCIAS DE CRÉDITO POSITIVAS	TRANSFERENCIAS DE CRÉDITO NEGATIVAS	TOTAL PARCIAL 1ª PARTE
250	CCEI						0,00
	TOTAL CAPÍTULO 2				**2.117.259,62**	**2.464.743,08**	**-347.483,46**
3	**GASTOS FINANCIEROS**						
34	**DEPÓSITOS Y FIANZAS**				**300,00**	**0,00**	**300,00**
341	INTERESES DE FIANZAS				300,00	0,00	300,00
35	**INTERESES DE DEMORA Y OTROS GASTOS FINANCIEROS**				**25.920,88**	**300,00**	**25.620,88**
352	INTERESES DE DEMORA				25.920,88	0,00	25.920,88
352.00	INTERESES DE DEMORA POR REINTEGRO SUBVENCIONES				25.920,88		25.920,88
359	OTROS GASTOS FINANCIEROS					300,00	-300,00
	TOTAL CAPÍTULO 3				**26.220,88**	**300,00**	**25.920,88**
4	**TRANSFERENCIAS CORRIENTES**						
48	**BECAS Y AYUDAS**				**500.383,15**	**330.486,05**	**169.897,10**
481	SUBVENCIONES Y AYUDAS DEL VIC. DE ESTUDIANTES				0,00	1.900,00	-1.900,00
481.00	AYUDAS DEPORTIVAS					1.900,00	-1.900,00
484	ÓRGANOS REPRESENTACIÓN Y SECCIONES SINDICALES				430,00	430,00	0,00
484.01	FETE UGT				430,00		430,00
484.02	CCOO					430,00	-430,00
484.03	CSI CSIF						0,00
487	BECAS Y AYUDAS PROGRAMAS DE INTERCAMBIO				63.859,10	87.437,87	-23.578,77
487.01	MOVILIDAD ALUMNOS ESTUDIOS					77.437,87	-77.437,87
487.02	MOVILIDAD ALUMNOS PRÁCTICAS						0,00
487.18	2018/2019 BECAS MOVILIDAD ESTUDIANTES						0,00
487.19	2019/2020 BECAS MOVILIDAD ESTUDIANTES						0,00
487.20	2020/2021 BECAS MOVILIDAD ESTUDIANTES						0,00
487.21	2021/2022 BECAS MOVILIDAD ESTUDIANTES						0,00
487.22	2022/2023 BECAS MOVILIDAD ESTUDIANTES					10.000,00	-10.000,00
487.73	BECAS POSTGRADO UNIV.IBEROAMERICANAS:ATRACCIÓN TALENTOS				63.859,10		63.859,10

UNIVERSIDAD DE CANTABRIA
F.- MEMORIA
23.1- INFORMACIÓN PRESUPUESTARIA - PRESUPUESTO CORRIENTE
1. PRESPUESTO DE GASTOS
a) Modificaciones de crédito (1ª parte)

CLASIFIC. ECONÓMICA	EXPLICACIÓN	CRÉDITOS EXTRAORDINARIOS	SUPLEMENTOS DE CRÉDITO	AMPLIACIONES DE CRÉDITO	TRANSFERENCIAS DE CRÉDITO POSITIVAS	TRANSFERENCIAS DE CRÉDITO NEGATIVAS	Ejercicio 2022 TOTAL PARCIAL 1ª PARTE
488	BECAS DE COLABORACIÓN Y FORMACIÓN				410.094,05	240.718,18	169.375,87
488.05	BECAS UNIV.IBEROAMERICANAS						0,00
488.07	BECAS AULAS INFORMÁTICAS						0,00
488.10	BECAS PRÁCTICAS PROFES.ALUMNOS EN EMPRESAS				128.564,55	6.718,18	121.846,37
488.11	CONSEJO DE ESTUDIANTES						0,00
488.13	SOUCAN						0,00
488.18	AYUDAS POSTGRADOS OFICIALES						0,00
488.99	OTRAS BECAS DE COLABORACIÓN				281.529,50	234.000,00	47.529,50
489	OTRAS SUBVENCIONES, BECAS Y AYUDAS				26.000,00	0,00	26.000,00
489.00	DEL CONSEJO SOCIAL						0,00
489.02	ORGANIZACIONES DE ESTUDIANTES						0,00
489.04	BECAS SANTANDER PROGRESO				26.000,00		26.000,00
489.05	SANTANDER TECNOLOGÍA/CONECTA						0,00
489.60	SUBV. Y AYUDAS VICERRECTORADO DE ESTUDIANTES						0,00
489.61	SUBV. Y AYUDAS VICERRECTORADO DE CULTURA Y PART.SOCIAL						0,00
489.68	BECAS MASTER OFICIAL						0,00
489.81	PROGRAMA REGIONAL DE BECAS						0,00
489.82	FONDO DE CONTINGENCIA SOCIAL						0,00
489.99	OTRAS SUBVENCIONES						0,00
	TOTAL CAPÍTULO 4				**500.383,15**	**330.486,05**	**169.897,10**
6	**INVERSIONES REALES**						
62	**INVERSIÓN NUEVA ASOCIADA AL FUNCIONAMIENTO SERVICIOS**				3.753.143,86	3.502.871,68	250.272,18
620	EDIFICIOS Y OTRAS CONSTRUCCIONES						0,00
621	MAQUINARIA, INSTALACIONES Y UTILLAJE				900.000,00	900.000,00	0,00
622	MAQUINARIA E INSTALACIONES				9.897,80	2.906,00	6.991,80
623	EQUIPAMIENTO DOCENTE				425.650,06	304.319,74	121.330,32
624	EQUIPAMIENTO INVESTIGADOR				1.579.263,50	1.567.081,13	12.182,37
625	MOBILIARIO Y ENSERES				103.087,65		103.087,65
626	MATERIAL INFOMÁTICO INVENTARIABLE				530.467,41	222.304,41	308.163,00
628	FONDOS BIBLIOTECA				140.346,66	500,00	139.846,66
629	OTROS				64.430,78	505.760,40	-441.329,62

UNIVERSIDAD DE CANTABRIA
F.- MEMORIA
23.1- INFORMACIÓN PRESUPUESTARIA - PRESUPUESTO CORRIENTE
1. PRESPUESTO DE GASTOS
a) Modificaciones de crédito (1ª parte)

Ejercicio 2022

CLASIFIC. ECONÓMICA	EXPLICACIÓN	CRÉDITOS EXTRAORDINARIOS	SUPLEMENTOS DE CRÉDITO	AMPLIACIONES DE CRÉDITO	TRANSFERENCIAS DE CRÉDITO POSITIVAS	TRANSFERENCIAS DE CRÉDITO NEGATIVAS	TOTAL PARCIAL 1ª PARTE
63	**INVERSIÓN REPOSICIÓN ASOCIADA AL FUNCIONAMIENTO SERVICIOS**				237.300,00	0,00	237.300,00
630	EDIFICIOS Y OTRAS CONSTRUCCIONES				237.300,00		237.300,00
64	**GASTOS EN INVERSIONES DE CARÁCTER INMATERIAL**				16.180.191,68	16.516.098,38	-335.906,70
640	GASTOS EN INVERSIÓN DE CARÁCTER INMATERIAL				4.168.762,94	4.121.777,52	46.985,42
641	BOLSAS Y AYUDAS				239.923,69	112.918,25	127.005,44
642	BECAS Y CONTRATOS				448.977,53	305.360,00	143.617,53
643	PLAN NACIONAL PGE				3.648.321,94	3.497.580,00	150.741,94
644	PLAN NACIONAL FEDER				754.532,72	774.655,00	-20.122,28
645	PROYECTOS EUROPEOS				4.726.257,03	4.980.233,32	-253.976,29
646	OTRAS CONVOCATORIAS Y AYUDAS				984.784,23	708.617,03	276.167,20
647	CÁTEDRAS				815,16	10.181,80	-9.366,64
648	AYUDAS A LA INVESTIGACIÓN				1.022.863,13	1.210.016,81	-187.153,68
649	GASTOS CONVENIOS INTERUNIVERSITARIOS				184.953,31	794.758,65	-609.805,34
	TOTAL CAPÍTULO 6				**20.170.635,54**	**20.018.970,06**	**151.665,48**
7	**TRANSFERENCIAS DE CAPITAL**						
78	**A FAMILIAS E INSTITUCIONES SIN FINES DE LUCRO**				**0,00**	**0,00**	**0,00**
782	TRANSFERENCIAS DE CAPITAL A IDIVAL						0,00
783	CSIC						0,00
	TOTAL CAPÍTULO 7				0,00	0,00	0,00
8	**ACTIVOS FINANCIEROS**						
83	**CONCESIÓN DE PRÉSTAMOS**				0,00	0,00	0,00
830	PRÉSTAMOS A CORTO PLAZO AL PERSONAL						0,00
85	**ADQUISICIÓN DE ACCIONES Y PARTICIP.SECTOR PÚBLICO**				0,00	0,00	0,00

UNIVERSIDAD DE CANTABRIA
F.- MEMORIA
23.1- INFORMACIÓN PRESUPUESTARIA - PRESUPUESTO CORRIENTE
1. PRESPUESTO DE GASTOS
a) Modificaciones de crédito (1ª parte)

Ejercicio 2022

CLASIFIC. ECONÓMICA	EXPLICACIÓN	CRÉDITOS EXTRAORDINARIOS	SUPLEMENTOS DE CRÉDITO	AMPLIACIONES DE CRÉDITO	TRANSFERENCIAS DE CRÉDITO POSITIVAS	TRANSFERENCIAS DE CRÉDITO NEGATIVAS	TOTAL PARCIAL 1ª PARTE
850	ADQUISICIÓN DE ACCIONES Y PARTICIP.SECTOR PÚBLICO						0,00
87	**APORTACIONES PATRIMONIALES**				0,00	0,00	0,00
871	APORTACIÓN DOTACIÓN FUNDACIONAL						0,00
	TOTAL CAPÍTULO 8				**0,00**	**0,00**	**0,00**
91	**AMORTIZACIÓN PRÉSTAMOS EN MONEDA NACIONAL**				0,00	0,00	0,00
911	AMORTIZACIÓN ANTICIPOS REEMBOLSABLES A LARGO PLAZO						0,00
	TOTAL CAPÍTULO 9				**0,00**	**0,00**	**0,00**
	Total capítulo 1	**0,00**	**0,00**	**766.538,00**	**0,00**	**0,00**	**766.538,00**
	Total capítulo 2	**0,00**	**0,00**	**0,00**	**2.117.259,62**	**2.464.743,08**	**-347.483,46**
	Total capítulo 3	**0,00**	**0,00**	**0,00**	**26.220,88**	**300,00**	**25.920,88**
	Total capítulo 4	**0,00**	**0,00**	**0,00**	**500.383,15**	**330.486,05**	**169.897,10**
	TOTAL OPERACIONES CORRIENTES	**0,00**	**0,00**	**766.538,00**	**2.643.863,65**	**2.795.529,13**	**614.872,52**
	Total capítulo 6	**0,00**	**0,00**	**0,00**	**20.170.635,54**	**20.018.970,06**	**151.665,48**
	Total capítulo 7	**0,00**	**0,00**	**0,00**	**0,00**	**0,00**	**0,00**
	TOTAL OPERACIONES DE CAPITAL	**0,00**	**0,00**	**0,00**	**20.170.635,54**	**20.018.970,06**	**151.665,48**
	TOTAL OPERACIONES NO FINANCIERAS	**0,00**	**0,00**	**766.538,00**	**22.814.499,19**	**22.814.499,19**	**766.538,00**
	Total capítulo 8	**0,00**	**0,00**	**0,00**	**0,00**	**0,00**	**0,00**
	Total capítulo 9				**0,00**	**0,00**	**0,00**
	TOTAL OPERACIONES FINANCIERAS	**0,00**	**0,00**	**0,00**	**0,00**	**0,00**	**0,00**
	TOTAL OFICINA POR CAPÍTULOS	**0**	**0**	**766.538,00**	**22.814.499,19**	**22.814.499,19**	**766.538,00**

UNIVERSIDAD DE CANTABRIA
F.- MEMORIA
23.1- INFORMACIÓN PRESUPUESTARIA - PRESUPUESTO CORRIENTE
1. PRESPUESTO DE GASTOS
a) Modificaciones de crédito (2ª parte)

Ejercicio 2022

CLASIFIC. ECONÓMICA	EXPLICACIÓN	TOTAL PARCIAL 1ª PARTE	INCORPORACIÓN REMANENTES DE CRÉDITO	CRÉDITOS GENERADOS POR INGRESOS	BAJAS POR ANULACIÓN Y RECTIFICACIÓN	OTRAS MODIFICACIONES	TOTAL MODIFICACIONES
1	**GASTOS DE PERSONAL**						
11	**PERSONAL EVENTUAL**	**0,00**	**0,00**	**0,00**	**0,00**	**0,00**	**0,00**
110	RETRIBUCIONES BÁSICAS Y OTRAS REMUNERACIONES	0,00					0,00
12	**FUNCIONARIOS**	**14.041,34**	**0,00**	**0,00**	**0,00**	**0,00**	**14.041,34**
120	RETRIBUCIONES BÁSICAS	14.041,34	0,00	0,00	0,00	0,00	14.041,34
120.00	FUNCIONARIOS DOCENTES	0,00					0,00
120.01	FUNCIONARIOS PAS	14.041,34					14.041,34
121	RETRIBUCIONES COMPLEMENTARIAS	0,00	0,00	0,00	0,00	0,00	0,00
121.00	FUNCIONARIOS DOCENTES	0,00					0,00
121.01	FUNCIONARIOS PAS	0,00					0,00
13	**LABORALES**	**344.179,15**	**0,00**	**0,00**	**0,00**	**0,00**	**344.179,15**
130	RETRIBUCIONES BASICAS	114.138,48	0,00	0,00	0,00	0,00	114.138,48
130.00	PDI	19.956,12					19.956,12
130.01	PAS	94.182,36					94.182,36
131	RETRIBUCIONES COMPLEMENTARIAS	230.040,67	0,00	0,00	0,00	0,00	230.040,67
131.00	PDI	0,00					0,00
131.01	PAS	96.213,03					96.213,03
131.10	COMPLEMENTO AUTONÓMICO ART.55 LOU	133.827,64					133.827,64
132	OTRO PERSONAL LABORAL	0,00	0,00	0,00	0,00	0,00	0,00
132.01	PERSONAL VARIO	0,00					0,00
15	**INCENTIVOS AL RENDIMIENTO**	**0,00**	**0,00**	**0,00**	**0,00**	**0,00**	**0,00**
150	PRODUCTIVIDAD	0,00					0,00
16	**CUOTAS, PRESTACIONES Y GASTOS SOCIALES**	**408.317,51**	**0,00**	**0,00**	**0,00**	**0,00**	**408.317,51**
160	CUOTAS SOCIALES	291.287,52	0,00	0,00	0,00	0,00	291.287,52
160.00	SEGURIDAD SOCIAL	291.287,52					291.287,52
162	GASTOS SOCIALES	117.029,99	0,00	0,00	0,00	0,00	117.029,99

UNIVERSIDAD DE CANTABRIA
F.- MEMORIA
23.1- INFORMACIÓN PRESUPUESTARIA - PRESUPUESTO CORRIENTE
1. PRESPUESTO DE GASTOS
a) Modificaciones de crédito (2ª parte)

Ejercicio 2022

CLASIFIC. ECONÓMICA	EXPLICACIÓN	TOTAL PARCIAL 1ª PARTE	INCORPORACIÓN REMANENTES DE CRÉDITO	CRÉDITOS GENERADOS POR INGRESOS	BAJAS POR ANULACIÓN Y RECTIFICACIÓN	OTRAS MODIFICACIONES	TOTAL MODIFICACIONES
162.01	FONDO DE ACCIÓN SOCIAL	117.029,99					117.029,99
	TOTAL CAPÍTULO 1	**766.538,00**	**0,00**	**0,00**	**0,00**	**0,00**	**766.538,00**
2	**GASTOS CORRIENTES EN BIENES Y SERVICIOS**						
20	**ARRENDAMIENTOS**	0,00	0,00	0,00	0,00	0,00	0,00
202	EDIFICIOS Y OTRAS CONSTRUCCIONES	0,00					0,00
21	**REPARACIÓN Y CONSERVACIÓN**	**-5.196,71**	**0,00**	**0,00**	**0,00**	**0,00**	**-5.196,71**
211	MANTENIMIENTO RED DE COMUNICACIONES	0,00					0,00
212	EDIFICIOS Y OTRAS CONSTRUCCIONES	14.524,35					14.524,35
213	MAQUINARIA, INSTALACIONES Y UTILLAJE	-10.879,61					-10.879,61
214	MATERIAL DE TRANSPORTE	0,00					0,00
215	MOBILIARIO EN ENSERES	-485,72					-485,72
216	EQUIPOS PROCESOS DE INFORMACIÓN	0,00					0,00
217	SERVICIOS DE REPROGRAFÍA	-8.355,73					-8.355,73
22	**MATERIAL, SUMINISTROS Y OTROS**	**-365.762,58**	**3.266.394,12**	**542.480,24**	**0,00**	**0,00**	**3.443.111,78**
220	MATERIAL DE OFICINA	-26.545,24	0,00	0,00			-26.545,24
220.00	ORDINARIO NO INVENTARIABLE	-14.782,17					-14.782,17
220.01	PRENSA Y OTRAS PUBLICACIONES	0,00					0,00
220.02	MATERIAL INFORMÁTICO NO INVENTARIABLE	-11.763,07					-11.763,07
221	SUMINISTROS	52.839,16	192.518,34	0,00	0,00	0,00	245.357,50
221.00	ENERGÍA ELÉCTRICA	0,00	132.518,34				132.518,34
221.02	GAS	0,00	60.000,00				60.000,00
221.03	COMBUSTIBLES	0,00					0,00
221.04	VESTUARIO	0,00					0,00
221.07	TÍTULOS	0,00					0,00
221.42	MATERIAL LABORATORIO Y EXPERIMENTACIÓN	-9.210,14					-9.210,14
221.64	INST.SOFTWARE Y LICENCIAS	52.049,30					52.049,30

UNIVERSIDAD DE CANTABRIA
F.- MEMORIA
23.1- INFORMACIÓN PRESUPUESTARIA - PRESUPUESTO CORRIENTE
1. PRESPUESTO DE GASTOS
a) Modificaciones de crédito (2ª parte)

Ejercicio 2022

CLASIFIC. ECONÓMICA	EXPLICACIÓN	TOTAL PARCIAL 1ª PARTE	INCORPORACIÓN REMANENTES DE CRÉDITO	CRÉDITOS GENERADOS POR INGRESOS	BAJAS POR ANULACIÓN Y RECTIFICACIÓN	OTRAS MODIFICACIONES	TOTAL MODIFICACIONES
221.84	MANTENIMIENTO ANIMALES SEEA	0,00					0,00
221.99	OTROS SUMINISTROS	10.000,00					10.000,00
222	COMUNICACIONES	0,00	0,00	0,00	0,00	0,00	0,00
222.00	TELEFÓNICAS E INFORMÁTICAS	0,00					0,00
222.01	POSTALES	0,00					0,00
222.02	DATOS	0,00					0,00
223	TRANSPORTES	0,00					0,00
224	PRIMAS DE SEGUROS	0,00					0,00
225	TRIBUTOS	0,00					0,00
226	GASTOS DIVERSOS	-226.909,46	3.032.302,96	512.480,24	0,00	0,00	3.317.873,74
226.00	PROCESOS ELECTORALES	1.960,00					1.960,00
226.01	ATENCIONES PROTOCOLARIAS	-5.160,00					-5.160,00
226.02	PUBLICIDAD Y PROPAGANDA	37.220,81					37.220,81
226.03	JURÍDICOS Y CONTENCIOSOS	0,00					0,00
226.04	SEGUROS VIDA BECARIOS	0,00					0,00
226.05	REUNIONES Y CONFERENCIAS (ORG.PROPIA)	15.007,51					15.007,51
226.06	REUNIONES Y CONFERENCIAS (ORG.AJENA)	0,00					0,00
226.07	AULAS, TALLERES Y OTRAS ACTIVIDADES	-17.017,35					-17.017,35
226.09	OTROS GASTOS DIVERSOS	-260.442,22	81.910,50				-178.531,72
226.11	SALA DE EXPOSICIONES	-5.466,67					-5.466,67
226.13	AREA DE IGUALDAD Y POLITICA SOCIAL	-8.634,15					-8.634,15
226.31	FONDOS ASIGNADOS A ALUMNOS CENTROS	4.825,12					4.825,12
226.41	CUOTAS A ORGANISMOS	-1.271,38					-1.271,38
226.44	PROGRAMA SENIOR	959,83					959,83
226.45	PLAN CAPACITACIÓN LINGÜÍSTICA	0,00					0,00
226.46	CAMPUS	5.424,14					5.424,14
226.50	50 ANIVERSARIO DE LA UC	50.000,00					50.000,00
226.60	SOUCAN	-7.657,14					-7.657,14
226.61	PATRIMONIO CULTURAL	-14.850,35					-14.850,35
226.62	PROGRAMA INFORMA	-913,91					-913,91
226.64	GASTOS SIUC	0,00					0,00

UNIVERSIDAD DE CANTABRIA
F.- MEMORIA
23.1- INFORMACIÓN PRESUPUESTARIA - PRESUPUESTO CORRIENTE
1. PRESPUESTO DE GASTOS
a) Modificaciones de crédito (2ª parte)

Ejercicio 2022

CLASIFIC. ECONÓMICA	EXPLICACIÓN	TOTAL PARCIAL 1ª PARTE	INCORPORACIÓN REMANENTES DE CRÉDITO	CRÉDITOS GENERADOS POR INGRESOS	BAJAS POR ANULACIÓN Y RECTIFICACIÓN	OTRAS MODIFICACIONES	TOTAL MODIFICACIONES
226.68	TITULOS PROPIOS	-36.177,47	1.337.071,90	61.664,43			1.362.558,86
226.73	COMPROMISO GLOBAL	0,00	42.000,00				42.000,00
226.78	USOS DIGITALES CON CEDRO Y VEGAP	0,00					0,00
226.83	STUDY ABROAD	-547,58	8.725,92				8.178,34
226.89	FORMACIÓN DEL PERSONAL	-5.430,77					-5.430,77
226.90	OTROS CONVENIOS Y AYUDAS	34.572,12	1.562.594,64	429.535,81			2.026.702,57
226.91	MOVILIDAD PDI DOCENCIA	0,00		9.856,80			9.856,80
226.92	MOVILIDAD PDI PAS FORMACIÓN	0,00		11.423,20			11.423,20
226.99	PRESUPUESTO PARTICIPATIVO	-13.310,00					-13.310,00
227	TRABAJOS REALIZADOS POR OTRAS EMPRESAS	796,40	0,00	0,00	0,00	0,00	796,40
227.00	LIMPIEZA Y ASEO	0,00					0,00
227.01	SEGURIDAD	3.418,82					3.418,82
227.03	SERVICIO DE CORREOS	0,00					0,00
227.06	PUBLICACIÓN DE LIBROS Y REVISTAS	0,00					0,00
227.17	SERVICIOS MÉDICOS Y PSICOLÓGICOS	0,00					0,00
227.18	ASESORAMIENTO TÉCNICO OBRAS	-172,42					-172,42
227.20	GESTIÓN RESÍDUOS PELIGROSOS	-700,00					-700,00
227.22	TRABAJOS DE AUDITORÍA Y CONSULTORÍA	0,00					0,00
227.23	PREMIOS	-1.750,00					-1.750,00
227.99	OTROS CONTRATOS	0,00					0,00
228	DEPORTES	5.557,35					5.557,35
229	GASTOS DESCENTRALIZADOS CENTROS,DPTOS. E INST.	-171.500,79	41.572,82	30.000,00			-99.927,97
23	**INDEMNIZACIONES POR RAZÓN SERVICIO**	**1.901,33**	**0,00**	**0,00**	**0,00**	**0,00**	**1.901,33**
230	DIETAS Y LOCOMOCIÓN	2.030,33	0,00	0,00	0,00	0,00	2.030,33
230.00	PDI UC FUNCIONARIO	0,00					0,00
230.02	TRIBUNALES DE TESIS	0,00					0,00
230.03	PRUEBAS DE ACCESO PDI UC	0,00					0,00
230.10	PAS UC FUNCIONARIO	0,00					0,00
230.30	PAS UC CONTRATADO	0,00					0,00
230.41	COMISIONES Y CONCURSOS PROFESORADO PDI EXTERNO	0,00					0,00

UNIVERSIDAD DE CANTABRIA
F.- MEMORIA
23.1- INFORMACIÓN PRESUPUESTARIA - PRESUPUESTO CORRIENTE
1. PRESPUESTO DE GASTOS
a) Modificaciones de crédito (2ª parte)

Ejercicio 2022

CLASIFIC. ECONÓMICA	EXPLICACIÓN	TOTAL PARCIAL 1ª PARTE	INCORPORACIÓN REMANENTES DE CRÉDITO	CRÉDITOS GENERADOS POR INGRESOS	BAJAS POR ANULACIÓN Y RECTIFICACIÓN	OTRAS MODIFICACIONES	TOTAL MODIFICACIONES
230.42	TRIBUNALES DE TESIS PERSONAL EXTERNO	2.030,33					2.030,33
230.43	PRUEBAS DE ACCESO PERSONAL EXTERNO	0,00					0,00
233	OTRAS INDEMNIZACIONES	-129,00	0,00	0,00	0,00	0,00	-129,00
233.02	ASISTENCIAS CONSEJO SOCIAL	-129,00					-129,00
233.03	ASISTENCIA PRUEBAS ACCESO	0,00					0,00
24	**GASTOS DE PUBLICACIONES**	**21.574,50**	**0,00**	**0,00**	**0,00**	**0,00**	**21.574,50**
240	GASTOS DE EDICIÓN Y DISTRIBUCIÓN	21.574,50					21.574,50
25	**CCEI**	**0,00**	**0,00**	**0,00**	**0,00**	**0,00**	**0,00**
250	CCEI	0,00					0,00
	TOTAL CAPÍTULO 2	**-347.483,46**	**3.266.394,12**	**542.480,24**	**0,00**	**0,00**	**3.461.390,90**
3	**GASTOS FINANCIEROS**						
34	**DEPÓSITOS Y FIANZAS**	**300,00**	**0,00**	**0,00**	**0,00**	**0,00**	**300,00**
341	INTERESES DE FIANZAS	300,00					300,00
35	**INTERESES DE DEMORA Y OTROS GASTOS FINANCIEROS**	**25.620,88**	**0,00**	**0,00**	**0,00**	**0,00**	**25.620,88**
352	INTERESES DE DEMORA	25.920,88	0,00	0,00	0,00	0,00	25.920,88
352.00	INTERESES DE DEMORA POR REINTEGRO SUBVENCIONES	25.920,88					25.920,88
359	OTROS GASTOS FINANCIEROS	-300,00					-300,00
	TOTAL CAPÍTULO 3	**25.920,88**	**0,00**	**0,00**	**0,00**	**0,00**	**25.920,88**
4	**TRANSFERENCIAS CORRIENTES**						
48	**BECAS Y AYUDAS**	**169.897,10**	**1.011.636,59**	**948.001,40**	**0,00**	**0,00**	**2.129.535,09**
481	SUBVENCIONES Y AYUDAS DEL VIC. DE ESTUDIANTES	-1.900,00	0,00	0,00	0,00	0,00	-1.900,00
481.00	AYUDAS DEPORTIVAS	-1.900,00					-1.900,00
484	ÓRGANOS REPRESENTACIÓN Y SECCIONES SINDICALES	0,00	0,00	0,00	0,00	0,00	0,00
484.01	FETE UGT	430,00					430,00

UNIVERSIDAD DE CANTABRIA
F.- MEMORIA
23.1- INFORMACIÓN PRESUPUESTARIA - PRESUPUESTO CORRIENTE
1. PRESPUESTO DE GASTOS
a) Modificaciones de crédito (2ª parte)

Ejercicio 2022

CLASIFIC. ECONÓMICA	EXPLICACIÓN	TOTAL PARCIAL 1ª PARTE	INCORPORACIÓN REMANENTES DE CRÉDITO	CRÉDITOS GENERADOS POR INGRESOS	BAJAS POR ANULACIÓN Y RECTIFICACIÓN	OTRAS MODIFICACIONES	TOTAL MODIFICACIONES
484.02	CCOO	-430,00					-430,00
484.03	CSI CSIF	0,00					0,00
487	BECAS Y AYUDAS PROGRAMAS DE INTERCAMBIO	-23.578,77	990.641,84	909.501,40	0,00	0,00	1.876.564,47
487.01	MOVILIDAD ALUMNOS ESTUDIOS	-77.437,87		693.812,00			616.374,13
487.02	MOVILIDAD ALUMNOS PRÁCTICAS	0,00		31.734,40			31.734,40
487.18	2018/2019 BECAS MOVILIDAD ESTUDIANTES	0,00					0,00
487.19	2019/2020 BECAS MOVILIDAD ESTUDIANTES	0,00	5.140,08				5.140,08
487.20	2020/2021 BECAS MOVILIDAD ESTUDIANTES	0,00	280.677,76				280.677,76
487.21	2021/2022 BECAS MOVILIDAD ESTUDIANTES	0,00	704.824,00	169.455,00			874.279,00
487.22	2022/2023 BECAS MOVILIDAD ESTUDIANTES	-10.000,00		14.500,00			4.500,00
487.73	BECAS POSTGRADO UNIV.IBEROAMERICANAS:ATRACCIÓN TALENTOS	63.859,10					63.859,10
488	BECAS DE COLABORACIÓN Y FORMACIÓN	169.375,87	20.994,75	38.500,00	0,00	0,00	228.870,62
488.05	BECAS UNIV.IBEROAMERICANAS	0,00					0,00
488.07	BECAS AULAS INFORMÁTICAS	0,00					0,00
488.10	BECAS PRÁCTICAS PROFES.ALUMNOS EN EMPRESAS	121.846,37	20.994,75	38.500,00			181.341,12
488.11	CONSEJO DE ESTUDIANTES	0,00					0,00
488.13	SOUCAN	0,00					0,00
488.18	AYUDAS POSTGRADOS OFICIALES	0,00					0,00
488.99	OTRAS BECAS DE COLABORACIÓN	47.529,50					47.529,50
489	OTRAS SUBVENCIONES, BECAS Y AYUDAS	26.000,00	0,00	0,00	0,00	0,00	26.000,00
489.00	DEL CONSEJO SOCIAL	0,00					0,00
489.02	ORGANIZACIONES DE ESTUDIANTES	0,00					0,00
489.04	BECAS SANTANDER PROGRESO	26.000,00					26.000,00
489.05	SANTANDER TECNOLOGÍA/CONECTA	0,00					0,00
489.60	SUBV. Y AYUDAS VICERRECTORADO DE ESTUDIANTES	0,00					0,00
489.61	SUBV. Y AYUDAS VICERRECTORADO DE CULTURA Y PART.SOCIAL	0,00					0,00
489.68	BECAS MASTER OFICIAL	0,00					0,00
489.81	PROGRAMA REGIONAL DE BECAS	0,00					0,00
489.82	FONDO DE CONTINGENCIA SOCIAL	0,00					0,00
489.99	OTRAS SUBVENCIONES	0,00					0,00

UNIVERSIDAD DE CANTABRIA
F.- MEMORIA
23.1- INFORMACIÓN PRESUPUESTARIA - PRESUPUESTO CORRIENTE
1. PRESPUESTO DE GASTOS
a) Modificaciones de crédito (2ª parte)

Ejercicio 2022

CLASIFIC. ECONÓMICA	EXPLICACIÓN	TOTAL PARCIAL 1ª PARTE	INCORPORACIÓN REMANENTES DE CRÉDITO	CRÉDITOS GENERADOS POR INGRESOS	BAJAS POR ANULACIÓN Y RECTIFICACIÓN	OTRAS MODIFICACIONES	TOTAL MODIFICACIONES
	TOTAL CAPÍTULO 4	**169.897,10**	**1.011.636,59**	**948.001,40**	**0,00**	**0,00**	**2.129.535,09**
6	**INVERSIONES REALES**						
62	**INVERSIÓN NUEVA ASOCIADA AL FUNCIONAMIENTO SERVICIOS**	250.272,18	3.051.784,50	210.685,54	0,00	0,00	3.512.742,22
620	EDIFICIOS Y OTRAS CONSTRUCCIONES	0,00					0,00
621	MAQUINARIA, INSTALACIONES Y UTILLAJE	0,00					0,00
622	MAQUINARIA E INSTALACIONES	6.991,80					6.991,80
623	EQUIPAMIENTO DOCENTE	121.330,32	226.666,35				347.996,67
624	EQUIPAMIENTO INVESTIGADOR	12.182,37	1.102.031,95				1.114.214,32
625	MOBILIARIO Y ENSERES	103.087,65	1.558,89				104.646,54
626	MATERIAL INFOMÁTICO INVENTARIABLE	308.163,00	337.052,65	7.500,00			652.715,65
628	FONDOS BIBLIOTECA	139.846,66		3.902,82			143.749,48
629	OTROS	-441.329,62	1.384.474,66	199.282,72			1.142.427,76
63	**INVERSIÓN REPOSICIÓN ASOCIADA AL FUNCIONAMIENTO SERVICIOS**	237.300,00	1.972.559,93	0,00	0,00	0,00	2.209.859,93
630	EDIFICIOS Y OTRAS CONSTRUCCIONES	237.300,00	1.972.559,93				2.209.859,93
64	**GASTOS EN INVERSIONES DE CARÁCTER INMATERIAL**	-335.906,70	22.689.765,99	4.245.034,14	0,00	0,00	26.598.893,43
640	GASTOS EN INVERSIÓN DE CARÁCTER INMATERIAL	46.985,42	4.413.653,57	332.851,81			4.793.490,80
641	BOLSAS Y AYUDAS	127.005,44	554.655,38				681.660,82
642	BECAS Y CONTRATOS	143.617,53	4.373.953,73	477.399,27			4.994.970,53
643	PLAN NACIONAL PGE	150.741,94	3.452.789,60	1.345.166,63			4.948.698,17
644	PLAN NACIONAL FEDER	-20.122,28	239.119,03	946.500,00			1.165.496,75
645	PROYECTOS EUROPEOS	-253.976,29	5.077.732,97	115.745,13			4.939.501,81
646	OTRAS CONVOCATORIAS Y AYUDAS	276.167,20	1.578.009,47	657.090,61			2.511.267,28
647	CÁTEDRAS	-9.366,64	92.478,42	159.545,43			242.657,21
648	AYUDAS A LA INVESTIGACIÓN	-187.153,68	347.884,68	53.200,01			213.931,01
649	GASTOS CONVENIOS INTERUNIVERSITARIOS	-609.805,34	2.559.489,14	157.535,25			2.107.219,05

UNIVERSIDAD DE CANTABRIA
F.- MEMORIA
23.1- INFORMACIÓN PRESUPUESTARIA - PRESUPUESTO CORRIENTE
1. PRESPUESTO DE GASTOS
a) Modificaciones de crédito (2ª parte)

Ejercicio 2022

CLASIFIC. ECONÓMICA	EXPLICACIÓN	TOTAL PARCIAL 1ª PARTE	INCORPORACIÓN REMANENTES DE CRÉDITO	CRÉDITOS GENERADOS POR INGRESOS	BAJAS POR ANULACIÓN Y RECTIFICACIÓN	OTRAS MODIFICACIONES	TOTAL MODIFICACIONES
	TOTAL CAPÍTULO 6	**151.665,48**	**27.714.110,42**	**4.455.719,68**	**0,00**	**0,00**	**32.321.495,58**
7	**TRANSFERENCIAS DE CAPITAL**						
78	**A FAMILIAS E INSTITUCIONES SIN FINES DE LUCRO**	0,00	0,00	0,00	0,00	0,00	0,00
782	TRANSFERENCIAS DE CAPITAL A IDIVAL	0,00					0,00
783	CSIC	0,00					0,00
	TOTAL CAPÍTULO 7	0,00	0,00	0,00	0,00	0,00	0,00
8	**ACTIVOS FINANCIEROS**						
83	**CONCESIÓN DE PRÉSTAMOS**	0,00	0,00	0,00	0,00	0,00	0,00
830	PRÉSTAMOS A CORTO PLAZO AL PERSONAL	0,00					0,00
85	**ADQUISICIÓN DE ACCIONES Y PARTICIP.SECTOR PÚBLICO**	0,00	0,00	0,00	0,00	0,00	0,00
850	ADQUISICIÓN DE ACCIONES Y PARTICIP.SECTOR PÚBLICO	0,00					0,00
87	**APORTACIONES PATRIMONIALES**	0,00	0,00	0,00	0,00	0,00	0,00
871	APORTACIÓN DOTACIÓN FUNDACIONAL	0,00					0,00
	TOTAL CAPÍTULO 8	**0,00**	**0,00**	**0,00**	**0,00**	**0,00**	**0,00**
91	**AMORTIZACIÓN PRÉSTAMOS EN MONEDA NACIONAL**	**0,00**	**0,00**	**0,00**	**0,00**	**0,00**	**0,00**
911	AMORTIZACIÓN ANTICIPOS REEMBOLSABLES A LARGO PLAZO	0,00					0,00
	TOTAL CAPÍTULO 9	**0,00**	**0,00**	**0,00**	**0,00**	**0,00**	**0,00**
	Total capítulo 1	**766.538,00**	**0,00**	**0,00**	**0,00**	**0,00**	**766.538,00**
	Total capítulo 2	**-347.483,46**	**3.266.394,12**	**542.480,24**	**0,00**	**0,00**	**3.461.390,90**
	Total capítulo 3	**25.920,88**	**0,00**	**0,00**	**0,00**	**0,00**	**25.920,88**
	Total capítulo 4	**169.897,10**	**1.011.636,59**	**948.001,40**	**0,00**	**0,00**	**2.129.535,09**

UNIVERSIDAD DE CANTABRIA
F.- MEMORIA
23.1- INFORMACIÓN PRESUPUESTARIA - PRESUPUESTO CORRIENTE
1. PRESPUESTO DE GASTOS
a) Modificaciones de crédito (2ª parte)

Ejercicio 2022

CLASIFIC. ECONÓMICA	EXPLICACIÓN	TOTAL PARCIAL 1ª PARTE	INCORPORACIÓN REMANENTES DE CRÉDITO	CRÉDITOS GENERADOS POR INGRESOS	BAJAS POR ANULACIÓN Y RECTIFICACIÓN	OTRAS MODIFICACIONES	TOTAL MODIFICACIONES
	TOTAL OPERACIONES CORRIENTES	**614.872,52**	**4.278.030,71**	**1.490.481,64**	**0,00**	**0,00**	**6.383.384,87**
	Total capítulo 6	**151.665,48**	**27.714.110,42**	**4.455.719,68**	**0,00**	**0,00**	**32.321.495,58**
	Total capítulo 7	**0,00**	**0,00**	**0,00**	**0,00**	**0,00**	**0,00**
	TOTAL OPERACIONES DE CAPITAL	**151.665,48**	**27.714.110,42**	**4.455.719,68**	**0,00**	**0,00**	**32.321.495,58**
	TOTAL OPERACIONES NO FINANCIERAS	**766.538,00**	**31.992.141,13**	**5.946.201,32**	**0,00**	**0,00**	**38.704.880,45**
	Total capítulo 8	**0,00**	**0,00**	**0,00**	**0,00**	**0,00**	**0,00**
	Total capítulo 9	**0,00**	**0,00**	**0,00**	**0,00**	**0,00**	**0,00**
	TOTAL OPERACIONES FINANCIERAS	**0,00**	**0,00**	**0,00**	**0,00**	**0,00**	**0,00**
	TOTAL OFICINA POR CAPÍTULOS	**766.538,00**	**31.992.141,13**	**5.946.201,32**	**0,00**	**0,00**	**38.704.880,45**

F.- MEMORIA

23.- Información presupuestaria

23.1.- Presupuesto corriente

1. Presupuesto de gastos

b) Remanentes de crédito

UNIVERSIDAD DE CANTABRIA
F.- MEMORIA
23.1- INFORMACIÓN PRESUPUESTARIA - PRESUPUESTO CORRIENTE
1. PRESPUESTO DE GASTOS
a) Remanentes de crédito

Ejercicio 2022

CLASIFICACIÓN ECONÓMICA	EXPLICACIÓN	REMANENTES COMPROMETIDOS	REMANENTES NO COMPROMETIDOS	TOTAL REMANENTES
1	**GASTOS DE PERSONAL**			
11	**PERSONAL EVENTUAL**	**0,00**	**1.157,99**	**1.157,99**
110	RETRIBUCIONES BÁSICAS Y OTRAS REMUNERACIONES	0,00	1.157,99	1.157,99
12	**FUNCIONARIOS**	**0,00**	**113.627,20**	**113.627,20**
120	RETRIBUCIONES BÁSICAS	0,00	0,00	0,00
120.00	FUNCIONARIOS DOCENTES	0,00	97.435,57	97.435,57
120.01	FUNCIONARIOS P.A.S.	0,00	-97.435,57	-97.435,57
121	RETRIBUCIONES COMPLEMENTARIAS	0,00	113.627,20	113.627,20
121.00	FUNCIONARIOS DOCENTES	0,00	286.687,67	286.687,67
121.01	FUNCIONARIOS P.A.S.	0,00	-173.060,47	-173.060,47
13	**LABORALES**	**0,00**	**18.633,88**	**18.633,88**
130	RETRIBUCIONES BASICAS	0,00	262,89	262,89
130.00	PDI	0,00	262,89	262,89
130.01	PAS	0,00	0,00	0,00
131	RETRIBUCIONES COMPLEMENTARIAS	0,00	0,00	0,00
131.00	PDI	0,00	32.453,67	32.453,67
131.01	PAS	0,00	0,00	0,00
131.10	COMPLEMENTO AUTONÓMICO ART. 55 LOU	0,00	-32.453,67	-32.453,67
132	OTRO PERSONAL LABORAL	0,00	18.370,99	18.370,99
132.01	PERSONAL VARIO	0,00	18.370,99	18.370,99
15	**INCENTIVOS AL RENDIMIENTO**	**0,00**	**203.362,98**	**203.362,98**
150	PRODUCTIVIDAD	0,00	203.362,98	203.362,98
16	**CUOTAS Y GASTOS SOCIALES**	**0,00**	**-253.724,49**	**-253.724,49**
160	CUOTAS SOCIALES	0,00	-254.663,78	-254.663,78
160.00	SEGURIDAD SOCIAL	0,00	-254.663,78	-254.663,78
162	GASTOS SOCIALES	0,00	939,29	939,29
162.01	FONDO DE ACCIÓN SOCIAL	0,00	-1.140,29	-1.140,29
162.06		0,00	2.079,58	2.079,58
	TOTAL CAPÍTULO 1	**0,00**	**83.057,56**	**83.057,56**

UNIVERSIDAD DE CANTABRIA
F.- MEMORIA
23.1- INFORMACIÓN PRESUPUESTARIA - PRESUPUESTO CORRIENTE
1. PRESPUESTO DE GASTOS
a) Remanentes de crédito

Ejercicio 2022

CLASIFICACIÓN ECONÓMICA	EXPLICACIÓN	REMANENTES COMPROMETIDOS	REMANENTES NO COMPROMETIDOS	TOTAL REMANENTES
2	**GASTOS CORRIENTES EN BIENES Y SERV.**			
20	**ARRENDAMIENTOS**	**0,00**	**1.017,22**	**1.017,22**
202	EDIFICIOS Y OTRAS CONSTRUCCIONES	0,00	1.017,22	1.017,22
21	**REPARACIÓN Y CONSERVACIÓN**	**0,00**	**302.307,77**	**302.307,77**
211	MANTENIMIENTO RED UNICAN	0,00	10.460,93	10.460,93
212	EDIFICIOS Y OTRAS CONSTRUCCIONES	0,00	110.609,17	110.609,17
213	MAQUINARIA, INSTALACIONES Y UTILLAJE	0,00	66.067,95	66.067,95
214	MATERIAL DE TRANSPORTE	0,00	245,47	245,47
215	MOBILIARIO Y ENSERES	0,00	-2.949,95	-2.949,95
216	EQUIPOS PROCESOS DE INFORMACIÓN	0,00	71.099,15	71.099,15
217	SERVICIOS DE REPROGRAFÍA	0,00	46.775,05	46.775,05
22	**MATERIAL, SUMINISTROS Y OTROS**	**0,00**	**4.953.720,74**	**4.953.720,74**
220	MATERIAL DE OFICINA	0,00	27.997,43	27.997,43
220.00	ORDINARIO NO INVENTARIABLE		9.430,22	9.430,22
220.01	PRENSA Y OTRAS PUBLICACIONES	0,00	264,63	264,63
220.02	MATERIAL INFORMÁTICO NO INVENTARIABLE		18.302,58	18.302,58
221	SUMINISTROS	0,00	594.381,31	594.381,31
221.00	ENERGÍA ELÉCTRICA	0,00	494.689,25	494.689,25
221.01	AGUA	0,00	22.130,42	22.130,42
221.02	GAS	0,00	-36.863,74	-36.863,74
221.03	COMBUSTIBLES	0,00	1.640,13	1.640,13
221.04	VESTUARIO	0,00	4.538,80	4.538,80
221.07	TÍTULOS	0,00	14.052,39	14.052,39
221.42	MATERIAL LABORATORIO Y EXPERIMENTACIÓN	0,00	12.739,57	12.739,57
221.43	PRODUCTOS FARMACÉUTICOS Y MATERIAL SANITARIO	0,00	1.477,11	1.477,11
221.64	INSTALACIÓN SOFTWARE. LICENCIAS	0,00	54.048,47	54.048,47
221.84	MANTENIMIENTO ANIMALES SEEA	0,00	2.969,40	2.969,40
221.99	OTROS SUMINISTROS	0,00	22.959,51	22.959,51
222	COMUNICACIONES	0,00	60.213,05	60.213,05
222.00	TELEFÓNICAS E INFORMÁTICAS	0,00	69.402,27	69.402,27
222.01	POSTALES	0,00	9.765,38	9.765,38
222.02	DATOS	0,00	-18.954,60	-18.954,60
223	TRANSPORTES	0,00	-2.225,02	-2.225,02
224	PRIMAS DE SEGUROS	0,00	7.448,08	7.448,08
225	TRIBUTOS	0,00	3.835,77	3.835,77

UNIVERSIDAD DE CANTABRIA
F.- MEMORIA
23.1- INFORMACIÓN PRESUPUESTARIA - PRESUPUESTO CORRIENTE
1. PRESPUESTO DE GASTOS
a) Remanentes de crédito

Ejercicio 2022

CLASIFICACIÓN ECONÓMICA	EXPLICACIÓN	REMANENTES COMPROMETIDOS	REMANENTES NO COMPROMETIDOS	TOTAL REMANENTES
226	GASTOS DIVERSOS	0,00	3.714.853,70	3.714.853,70
226.00	PROCESOS ELECTORALES	0,00	2.931,31	2.931,31
226.01	ATENCIONES PROTOCOLARIAS	0,00	9.514,12	9.514,12
226.02	PUBLICIDAD Y PROPAGANDA	0,00	5.029,69	5.029,69
226.03	JURÍDICOS, CONTENCIOSOS	0,00	18.860,22	18.860,22
226.04	SEGUROS DE VIDA O ACCIDENTE	0,00	16.635,78	16.635,78
226.05	REUNIONES Y CONFERENCIAS (ORG.PROPIA)	0,00	36.013,89	36.013,89
226.06	REUNIONES Y CONFERENCIAS (ORG.AJENA)	0,00	1.788,93	1.788,93
226.07	AULAS, TALLERES Y OTRAS ACTIVIDADES	0,00	24.836,10	24.836,10
226.09	OTROS GASTOS DIVERSOS	0,00	222.914,95	222.914,95
226.11	SALA DE EXPOSICIONES	0,00	-682,24	-682,24
226.13	AREA DE IGUALDAD Y POLÍTICA SOCIAL	0,00	8.650,92	8.650,92
226.31	FONDOS ASIGNADOS A ALUMNOS CENTROS	0,00	19.378,87	19.378,87
226.41	CUOTAS A ORGANISMOS	0,00	129,57	129,57
226.44	PROGRAMA SENIOR	0,00	2.909,72	2.909,72
226.45	PLAN CAPACITACIÓN LINGÜÍSTICA	0,00	19.328,84	19.328,84
226.46	CAMPUS	0,00	-1.182,86	-1.182,86
226.50	50 ANIVERSARIO DE LA UC	0,00	45.851,77	45.851,77
226.60	SOUCAN	0,00	204,59	204,59
226.61	PATRIMONIO CULTURAL	0,00	5.149,65	5.149,65
226.62	PROGRAMA INFORMA	0,00	8.570,49	8.570,49
226.64	GASTOS SIUC	0,00	3.051,44	3.051,44
226.68	TÍTULOS PROPIOS	0,00	1.495.436,10	1.495.436,10
226.73	COOPERACIÓN	0,00	76.023,72	76.023,72
226.78	USOS DIGITALES CON CEDRO Y VEGAP	0,00	1.883,06	1.883,06
226.83	STUDY ABROAD	0,00	103.598,36	103.598,36
226.89	FORMACIÓN DEL PERSONAL	0,00	67.478,86	67.478,86
226.90	OTROS CONVENIOS, PROYECTOS Y AYUDAS	0,00	1.498.720,54	1.498.720,54
226.91	MOVILIDAD PDI DOCENCIA	0,00	9.856,80	9.856,80
226.92	MOVILIDAD PDI PAS FORMACIÓN	0,00	11.423,20	11.423,20
226.99	PRESUPUESTO PARTICIPATIVO	0,00	547,31	547,31
227	TRABAJOS REALIZADOS POR OTRAS EMPRESAS	0,00	322.438,29	322.438,29
227.00	LIMPIEZA Y ASEO	0,00	136.290,15	136.290,15
227.01	SEGURIDAD	0,00	26.377,91	26.377,91
227.03	SERVICIO DE CORREOS	0,00	3.175,36	3.175,36
227.07	SERVICIO DE COMEDOR	0,00	5.645,20	5.645,20
227.17	SERVICIOS MÉDICOS	0,00	12.978,09	12.978,09
227.18	ASESORAMIENTO TÉCNICO EN OBRAS	0,00	9.236,84	9.236,84
227.19	ASESORAMIENTO JURÍDICO	0,00	13.609,91	13.609,91
227.20	ELIMINACIÓN DE RESÍDUOS CONTAMINANTES	0,00	31.469,78	31.469,78
227.22	TRABAJOS DE AUDITORÍA Y CONSULTORÍA	0,00	20.295,60	20.295,60
227.23	PREMIOS	0,00	4.643,67	4.643,67
227.99	OTROS TRABAJOS EXTERNOS	0,00	58.715,78	58.715,78

UNIVERSIDAD DE CANTABRIA
F.- MEMORIA
23.1- INFORMACIÓN PRESUPUESTARIA - PRESUPUESTO CORRIENTE
1. PRESPUESTO DE GASTOS
a) Remanentes de crédito

Ejercicio 2022

CLASIFICACIÓN ECONÓMICA	EXPLICACIÓN	REMANENTES COMPROMETIDOS	REMANENTES NO COMPROMETIDOS	TOTAL REMANENTES
228	DEPORTES	0,00	2.931,58	2.931,58
229	GASTOS DESCENTRALIZADOS CENTROS,DPTOS. E INST.	0,00	221.846,55	221.846,55
23	**INDEMNIZACIONES POR RAZÓN SERVICIO**	**0,00**	**82.994,05**	**71.035,90**
230	DIETAS Y LOCOMOCIÓN	0,00	53.030,51	53.030,51
230.00	PDI UC FUNCIONARIO	0,00	34.174,50	34.174,50
230.10	PAS UC FUNCIONARIO	0,00	260,85	260,85
230.20	PDI UC CONTRATADO	0,00	-163,34	-163,34
230.30	PAS UC CONTRATADO	0,00	-2.082,66	-2.082,66
230.41	COMISIONES Y CONCURSOS DE PROFESORADO PDI EXTERNO	0,00	4.891,02	4.891,02
230.42	TRIBUNALES DE TESIS. PERSONAL EXTERNO	0,00	9.010,15	9.010,15
230.43	PRUEBAS DE ACCESO.PERSONAL EXTERNO	0,00	6.939,99	6.939,99
233	OTRAS INDEMNIZACIONES	0,00	29.963,54	18.005,39
233.00	ASISTENCIAS TRIBUNALES PAS	0,00	12.532,77	574,62
233.02	ASISTENCIAS DEL CONSEJO SOCIAL	0,00	4.898,00	4.898,00
233.03	ASISTENCIAS A PRUEBAS DE ACCESO	0,00	12.532,77	12.532,77
24	**GASTOS DE PUBLICACIONES**	**0,00**	**19.625,60**	**19.625,60**
240	GASTOS DE EDICIÓN Y DISTRIBUCIÓN	0,00	19.625,60	19.625,60
	TOTAL CAPÍTULO 2	**0,00**	**5.359.665,38**	**5.347.707,23**
3	**GASTOS FINANCIEROS**			
31	**PRÉSTAMOS EN MONEDA NACIONAL**	**0,00**	**6.571,00**	**6.571,00**
310	INTERESES Y OTROS GASTOS DE PRÉSTAMOS	0,00	6.571,00	6.571,00
34	**DEPÓSITOS Y FIANZAS**	**0,00**	**0,00**	**0,00**
341	INTERESES DE FIANZAS	0,00	0,00	
35	**INTERESES DE DEMORA Y OTROS GASTOS FINANCIEROS**	**0,00**	**0,00**	**0,00**
352	INTERESES DE DEMORA	0,00	0,00	0,00
352.00	INTERESES DE DEMORA POR REINTEGRO SUBVENCIONES	0,00	0,00	
352.01	INTERESES DE DEMORA EN PAGOS A PROVEEDORES	0,00	0,00	
359	OTROS GASTOS FINANCIEROS	0,00	0,00	
	TOTAL CAPÍTULO 3	**0,00**	**6.571,00**	**6.571,00**

UNIVERSIDAD DE CANTABRIA
F.- MEMORIA
23.1- INFORMACIÓN PRESUPUESTARIA - PRESUPUESTO CORRIENTE
1. PRESPUESTO DE GASTOS
a) Remanentes de crédito

Ejercicio 2022

CLASIFICACIÓN ECONÓMICA	EXPLICACIÓN	REMANENTES COMPROMETIDOS	REMANENTES NO COMPROMETIDOS	TOTAL REMANENTES
4	**TRANSFERENCIAS CORRIENTES**			
48	**BECAS Y AYUDAS**	**0,00**	**1.405.050,01**	**1.405.050,01**
484	ÓRGANOS DE REPRESENTACIÓN Y SEC. SINDICALES	0,00	1.424,89	1.424,89
484.01	FETE UGT	0,00	786,86	786,86
484.02	CC OO	0,00	638,03	638,03
484.03	CSI CSIF	0,00	0,00	0,00
487	BECAS Y AYUDAS PROGRAMAS DE INTERCAMBIO	0,00	1.003.516,01	1.003.516,01
487.01	MOVILIDAD ALUMNOS ESTUDIOS	0,00	560.008,13	560.008,13
487.02	MOVILIDAD ALUMNOS PRACTICAS	0,00	31.734,40	31.734,40
487.19	2019/2020 BECAS MOVILIDAD ESTUDIANTES	0,00	301,02	301,02
487.20	2020/2021 BECAS MOVILIDAD ESTUDIANTES	0,00	78.575,11	78.575,11
487.21	2021/2022 BECAS MOVILIDAD ESTUDIANTES	0,00	208.744,62	208.744,62
487.22	2022/2023 BECAS MOVILIDAD ESTUDIANTES	0,00	92.230,00	92.230,00
487.73	BECAS POSTGRADO UNIV. IBEROAMERICANAS	0,00	31.922,73	31.922,73
488	BECAS DE COLABORACIÓN Y FORMACIÓN	0,00	340.041,77	340.041,77
488.10	PRACTICAS PROFESIONALES EN EMPRESAS	0,00	162.779,82	162.779,82
488.99	OTRAS	0,00	177.261,95	177.261,95
489	OTRAS SUBVENCIONES, BECAS Y AYUDAS	0,00	60.067,34	60.067,34
489.00	CONSEJO SOCIAL	0,00	1.000,00	1.000,00
489.02	ORGANIZACIONES DE ESTUDIANTES	0,00	7.850,00	7.850,00
489.04	BECAS SANTANDER PROGRESO	0,00	1.000,00	1.000,00
489.81	PROGRAMA REGIONAL DE BECAS	0,00	50.217,34	50.217,34
	TOTAL CAPÍTULO 4	**0,00**	**1.405.050,01**	**1.405.050,01**
6	**INVERSIONES REALES**			
62	**INVERSIÓN NUEVA ASOCIADA AL FUNC.SERV.**	**0,00**	**5.661.352,99**	**5.661.352,99**
620	EDIFICIOS Y OTRAS CONSTRUCCIONES		100,60	100,60
621	MAQUINARIA, INSTALACIONES Y UTILLAJE	0,00	900.000,00	900.000,00
622	MAQUINARIA E INSTALACIONES	0,00	5.751,17	5.751,17
623	EQUIPAMIENTO DOCENTE	0,00	350.222,33	350.222,33
624	EQUIPAMIENTO INVESTIGADOR	0,00	2.203.624,61	2.203.624,61
625	MOBILIARIO Y ENSERES	0,00	27.762,25	27.762,25
626	MATERIAL INFOMÁTICO INVENTARIABLE	0,00	387.352,23	387.352,23
628	FONDOS BIBLIOTECA	0,00	9.186,04	9.186,04
629	OTROS	0,00	1.777.353,76	1.777.353,76

UNIVERSIDAD DE CANTABRIA
F.- MEMORIA
23.1- INFORMACIÓN PRESUPUESTARIA - PRESUPUESTO CORRIENTE
1. PRESPUESTO DE GASTOS
a) Remanentes de crédito

Ejercicio 2022

CLASIFICACIÓN ECONÓMICA	EXPLICACIÓN	REMANENTES COMPROMETIDOS	REMANENTES NO COMPROMETIDOS	TOTAL REMANENTES
63	**INVERSIÓN REPOSICIÓN ASOCIADA AL FUNC.S.**	**0,00**	**1.505.399,52**	**1.505.399,52**
630	EDIFICIOS Y OTRAS CONSTRUCCIONES	0,00	1.505.399,52	1.505.399,52
64	**GASTOS EN INVERSIONES DE CARÁCTER INM.**	**0,00**	**29.650.459,37**	**29.650.459,37**
640	GASTOS EN INVERSIÓN DE CARÁCTER INMATERIAL	0,00	5.125.592,26	5.125.592,26
641	BOLSAS Y AYUDAS	0,00	796.834,93	796.834,93
642	BECAS Y CONTRATOS	0,00	6.950.398,59	6.950.398,59
643	PLAN NACIONAL PGE	0,00	5.495.305,81	5.495.305,81
644	PLAN NACIONAL FEDER	0,00	1.706.508,08	1.706.508,08
645	PROYECTOS EUROPEOS	0,00	5.007.090,76	5.007.090,76
646	OTRAS CONVOCATORIAS Y AYUDAS	0,00	1.866.973,50	1.866.973,50
647	CÁTEDRAS	0,00	162.260,80	162.260,80
648	AYUDAS A LA INVESTIGACIÓN	0,00	556.321,33	556.321,33
649	GASTOS CONVENIOS INTERUNIVERSITARIOS	0,00	1.983.173,31	1.983.173,31
	TOTAL CAPÍTULO 6	**0,00**	**36.817.211,88**	**36.817.211,88**
7	**TRANSFERENCIAS DE CAPITAL**			
78	**A FAMILIAS E INSTITUCIONES SIN FINES DE LUCRO**	**0,00**	**0,03**	**0,03**
781	TRANSFERENCIAS DE CAPITAL A FLTQ	0,00	0,03	0,03
782	TRANSFERENCIAS DE CAPITAL A IDIVAL	0,00	0,00	0,00
	TOTAL CAPÍTULO 7	**0,00**	**0,03**	**0,03**
8	**ACTIVOS FINANCIEROS**			
83	**CONCESIÓN DE PRÉSTAMOS**	**0,00**	**60.498,00**	**60.498,00**
830	PRÉSTAMOS A CORTO PLAZO AL PERSONAL	0,00	60.498,00	60.498,00
	TOTAL CAPÍTULO 8	**0,00**	**60.498,00**	**60.498,00**
9	**PASIVOS FINANCIEROS**			
91	**AMORTIZACIÓN DE PRÉSTAMOS EN MONEDA NACIONAL**	**0,00**	**1,57**	**1,57**
911	AMORTIZACIÓN ANTICIPOS REEMBOLSABLES A L/PLAZO	0,00	1,57	1,57
911.02	AMORTIZACIÓN SUBPROGRAMA INNPLANTA	0,00	0,65	0,65
911.03	AMORTIZACIÓN PROGRAMA INNOCAMPUS	0,00	0,92	0,92
	TOTAL CAPÍTULO 9	**0,00**	**1,57**	**1,57**

UNIVERSIDAD DE CANTABRIA
F.- MEMORIA
23.1- INFORMACIÓN PRESUPUESTARIA - PRESUPUESTO CORRIENTE
1. PRESPUESTO DE GASTOS
a) Remanentes de crédito

Ejercicio 2022

CLASIFICACIÓN ECONÓMICA	EXPLICACIÓN	REMANENTES COMPROMETIDOS	REMANENTES NO COMPROMETIDOS	TOTAL REMANENTES
	TOTAL CAPÍTULO 1	**0,00**	**83.057,56**	**83.057,56**
	TOTAL CAPÍTULO 2	**0,00**	**5.359.665,38**	**5.347.707,23**
	TOTAL CAPÍTULO 3	**0,00**	**6.571,00**	**6.571,00**
	TOTAL CAPÍTULO 4	**0,00**	**1.405.050,01**	**1.405.050,01**
	TOTAL OPERACIONES CORRIENTES	**0,00**	**6.854.343,95**	**6.842.385,80**
	TOTAL CAPÍTULO 6	**0,00**	**36.817.211,88**	**36.817.211,88**
	TOTAL CAPÍTULO 7	**0,00**	**0,03**	**0,03**
	TOTAL OPERACIONES DE CAPITAL	**0,00**	**36.817.211,91**	**36.817.211,91**
	TOTAL OPERACIONES NO FINANCIERAS	**0,00**	**43.671.555,86**	**43.659.597,71**
	TOTAL CAPÍTULO 8	**0,00**	**60.498,00**	**60.498,00**
	TOTAL CAPÍTULO 9	**0,00**	**1,57**	**1,57**
	TOTAL OPERACIONES FINANCIERAS	**0,00**	**60.499,57**	**60.499,57**
	TOTAL OFICINA POR CAPÍTULOS	**0,00**	**43.732.055,43**	**43.720.097,28**

F.- MEMORIA

23.- Información presupuestaria

23.1.- Presupuesto corriente

1. Presupuesto de gastos

c) Ejecución de proyectos de inversión

F.23.1.1.c - EJECUCIÓN DE PROYECTOS DE INVERSIÓN

EJERCICIO 2022

				INVERSIÓN REALIZADA O. RECONOCIDAS			INVERSIÓN A REALIZAR PENDIENTE			TOTAL INVERSIÓN	OBSERVACIONES
CODIGO	DENOMINACIÓN	EJERCICIO INICIAL	EJERCICIO FINAL	A 1 DE ENERO	EN EL EJERCICIO	TOTAL ACUMULADO	EJERCICIO 2023	EJERCICIO 2024	EJERCICIO 2025		
89IN-QRAM-630	REFORMA DEL CENTRO DE TRANSFORMACIÓN DE LA FACULTAD DE CIENCIAS	2021	2023	3.978,88	112.338,41	116.317,29	107.216,54	0,00	0,00	223.533,83	
89IN-QRAM-630	REFORMA, ADAPTACIÓN Y MEJORA FACHADA Y AZOTEA DEL AREA DE INSTALACIONES FACULTAD DE MEDICINA	2021	2023	6.651,78	463.168,68	469.820,46	214.406,56	0,00	0,00	684.227,02	
89IN-QRAM-630	REFORMA Y ACONDICIONAMIENTO DE CUBIERTA OESTE Y SUR DEL EDIFICIO INTERFACULTATIVO	2022	2023	0,00	29.305,43	29.305,43	245.577,66	0,00	0,00	274.883,09	

F.- MEMORIA

23.- Información presupuestaria

23.1.- Presupuesto corriente

2. Presupuesto de ingresos

F.- MEMORIA

23.- Información presupuestaria

23.1.- Presupuesto corriente

2. Presupuesto de ingresos

a) Proceso de gestión

F.- MEMORIA

23.- Información presupuestaria

23.1.- Presupuesto corriente

2. Presupuesto de ingresos

a) Proceso de gestión

1. Derechos anulados

UNIVERSIDAD DE CANTABRIA

PROCESO DE GESTIÓN DE LOS INGRESOS PÚBLICOS

A.1.) ANULACIÓN DE DERECHOS PRESUPUESTARIOS

EJERCICIO 2022

FECHA 31/12/2022

Aplicación Presupuestaria	Descripción	Anulación de Liquidaciones	Aplazamiento y Fraccionamiento	Devolución de Ingresos	Total Derechos Anulados
31000	DERECHOS MATRICULA GRADO	0,00	0,00	188.946,54	188.946,54
31001	DERECHOS MATRICULA POSTGRADO	0,00	0,00	27.678,30	27.678,30
31002	MATRICULAS CENTROS ADSCRITOS.	0,00	0,00	0,00	0,00
31010	COMPENSACION BECARIOS GRADO	0,00	0,00	16.390,89	16.390,89
311	DERECHOS DE MATRICULA EN ESTUDIOS PROPIOS	0,00	0,00	0,00	0,00
31100	MASTER	0,00	0,00	38.170,95	38.170,95
31103	ESPECIALIZACION	285,60	0,00	327,60	613,20
31104	EXPERTO	1.680,00	0,00	3.076,50	4.756,50
31200	CURSOS IDIOMAS EXTRANJEROS ORDINARIOS	0,00	0,00	5.163,80	5.163,80
31201	CURSOS DE ESPAÑOL	0,00	0,00	2.079,20	2.079,20
31300	CURSOS DE VERANO	53,00	0,00	646,00	699,00
31301	AULAS DE EXTENSION UNIVERSITARIA	0,00	0,00	0,00	0,00
31302	ACTIVIDADES DEPORTIVAS	0,00	0,00	1.130,45	1.130,45
31303	CAMPUS	0,00	0,00	1.171,50	1.171,50
31401	PROGRAMA SENIOR	0,00	0,00	31,50	31,50
31403	CURSOS STUDY ABROAD.REAL SUMMER	8,40	0,00	0,00	8,40
31818	VI CONGRESO INTERNACIONAL DE LINGUISTICA Y LITERATURA DE LA UC	367,35	0,00	0,00	367,35
31904	PRUEBAS DE ACCESO	0,00	0,00	995,28	995,28
31906	EXPEDIENTES, CERT., TRASLADOS Y COMPULSAS	0,00	0,00	749,48	749,48
31907	EXPEDICION DE TITULOS	0,00	0,00	651,83	651,83
31908	TESIS	0,00	0,00	0,00	0,00
31909	EXPEDICION TARJETA DE IDENTIDAD	0,00	0,00	28,22	28,22
31910	CONVALIDACIONES	0,00	0,00	11,79	11,79
31912	TUTELA ACADEMICA DE DOCTORADO	0,00	0,00	4.196,67	4.196,67
31920	SEGURO OBLIGATORIO	0,00	0,00	0,00	0,00
	Subtotal Artículo 31	**2.394,35**	**0,00**	**291.446,50**	**293.840,85**
327	USO DE TELEFONOS Y FAX	0,00	0,00	0,00	0,00
32781	TELÉFONO SERVICIOS ADMINISTRATIVOS CENTRALES	914,27	0,00	0,00	914,27

UNIVERSIDAD DE CANTABRIA

PROCESO DE GESTIÓN DE LOS INGRESOS PÚBLICOS

A.1.) ANULACIÓN DE DERECHOS PRESUPUESTARIOS

EJERCICIO 2022

FECHA 31/12/2022

Aplicación Presupuestaria	Descripción	Anulación de Liquidaciones	Aplazamiento y Fraccionamiento	Devolución de Ingresos	Total Derechos Anulados
328	CONVENIOS Y CONTRATOS ART. 83 LOU Y C.E.E.	0,00	0,00	0,00	0,00
32800	DE LA ADMINISTRACION DEL ESTADO	0,00	0,00	0,00	0,00
32801	DE ORGANISMOS AUTONOMOS ADMINISTRATIVOS	0,00	0,00	0,00	0,00
32804	DE EMPRESAS PUBLICAS Y OTROS ENTES PUBLICOS	2.479,34	0,00	0,00	2.479,34
32805	DE GOBIERNO DE CANTABRIA	0,00	0,00	0,00	0,00
32806	DE CORPORACIONES LOCALES	0,00	0,00	0,00	0,00
32807	DE EMPRESAS PRIVADAS	7.549,25	0,00	283.497,85	291.047,10
32808	DE FAMILIAS E INSTITUCIONES SIN FINES DE LUCRO	0,00	0,00	0,00	0,00
32809	DEL EXTERIOR	58.334,89	0,00	0,00	58.334,89
32820	PARA LA F.L.T.Q.	0,00	0,00	0,00	0,00
32821	FUNDACION INSTITUTO HIDRAULICA AMBIENTAL CANTABR	10.013,70	0,00	0,00	10.013,70
32899	OTROS	0,00	0,00	0,00	0,00
32900	ACCESO AL DOCUMENTO	0,00	0,00	0,00	0,00
32902	SERVICIO DE INFORMÁTICA	0,00	0,00	0,00	0,00
32905	OPOSICIONES	0,00	0,00	25,26	25,26
32906	UTILIZACION INSTALACIONES DEPORTIVAS	520,80	0,00	0,00	520,80
32930	SCTI MICROSCOPIO ELECTRONICO DE TRANSMISION	536,19	0,00	0,00	536,19
32931	SCTI CROMATOGRAFO	0,00	0,00	0,00	0,00
32933	SEEA. MANTENIMIENTO DE ANIMALES.	1.070,64	0,00	0,00	1.070,64
32945	VISITAS PLANETARIO	0,00	0,00	0,00	0,00
32956	REPERCUSION GASTOS HIDRAULICA AMBIENTAL	0,00	0,00	0,00	0,00
32961	VENTA ENTRADAS ESPECTACULOS	0,00	0,00	0,00	0,00
32963	SERVICIOS CEFONT	0,00	0,00	0,00	0,00
32974	CENTRO DE IDIOMAS UNIVERSIDAD DE CANTABRIA	0,00	0,00	0,00	0,00
32975	COIE PRACTICAS EN EMPRESAS	1.148,04	0,00	3.390,01	4.538,05
32978	F.L.T.Q. GASTOS DEL CDTUC	0,00	0,00	0,00	0,00

UNIVERSIDAD DE CANTABRIA

PROCESO DE GESTIÓN DE LOS INGRESOS PÚBLICOS

A.1.) ANULACIÓN DE DERECHOS PRESUPUESTARIOS

EJERCICIO 2022

FECHA 31/12/2022

Aplicación Presupuestaria	Descripción	Anulación de Liquidaciones	Aplazamiento y Fraccionamiento	Devolución de Ingresos	Total Derechos Anulados
32979	ESCUELA INFANTIL U.C.	0,00	0,00	220,00	220,00
32980	CENTROS ADSCRITOS	0,00	0,00	0,00	0,00
32981	REPERCUSION GASTOS A TERCEROS	0,00	0,00	0,00	0,00
32999	DE OTROS SERVICIOS	0,00	0,00	0,00	0,00
	Subtotal Artículo 32	**82.567,12**	**0,00**	**287.133,12**	**369.700,24**
33000	VENTAS EDITORIAL UC	0,00	0,00	4.712,24	4.712,24
331	VENTA DE ENERGIA ELECTRICA	0,00	0,00	29.680,40	29.680,40
33232	REPROGRAFÍA FACULTAD DE CIENCIAS	382,80	0,00	0,00	382,80
33233	REPROGRAFÍA FACULTAD DE MEDICINA	0,00	0,00	0,00	0,00
33234	REPROGRAFÍA FACULTAD DE DERECHO	0,00	0,00	0,00	0,00
33235	REPROGRAFÍA E.T.S. INGENIEROS DE CAMINOS, CANALES Y PUERTOS	1,54	0,00	0,00	1,54
33242	REPROGRAFÍA E.T.S. INDUSTRIALES Y TELECOMUNICACIÓN	68,56	0,00	0,00	68,56
33245	REPROGRAFÍA E.T.S. DE NÁUTICA	239,30	0,00	0,00	239,30
33267	REPROGRAFÍA BIBLIOTECA UNIVERSITARIA	0,00	0,00	0,00	0,00
33333	SALA IMPRESION MEDICINA	0,00	0,00	0,00	0,00
33364	SALA IMPRESION SERVICIO DE INFORMATICA	0,00	0,00	0,00	0,00
339	VENTA DE IMPRESOS Y GUIAS	0,00	0,00	0,00	0,00
33900	VENTA DE IMPRESOS	14,04	0,00	3,51	17,55
	Subtotal Artículo 33	**706,24**	**0,00**	**34.396,15**	**35.102,39**
380	REINTEGROS DE EJERCICIOS CERRADOS	0,00	0,00	505,02	505,02
381	REINTEGROS DE PRESUPUESTO CORRIENTE	0,00	0,00	10.306,52	10.306,52
	Subtotal Artículo 38	**0,00**	**0,00**	**10.811,54**	**10.811,54**
39000	ART. 83 L.O.U.	14.356,31	0,00	33.801,37	48.157,68
39002	PROGRAMAS EUROPEOS	0,00	0,00	0,00	0,00
39003	PROGRAMAS NACIONALES	0,00	0,00	43.598,05	43.598,05
39004	PROGRAMAS EUROPEOS FEDER	0,00	0,00	0,00	0,00
39005	PROYECTOS EUROPEOS ERASMUS+	0,00	0,00	0,00	0,00
39006	FONDOS NEXT GENERATION	0,00	0,00	0,00	0,00
39010	ESTUDIOS PROPIOS	376,00	0,00	5.661,00	6.037,00

UNIVERSIDAD DE CANTABRIA

PROCESO DE GESTIÓN DE LOS INGRESOS PÚBLICOS

A.1.) ANULACIÓN DE DERECHOS PRESUPUESTARIOS

EJERCICIO 2022

FECHA 31/12/2022

Aplicación Presupuestaria	Descripción	Anulación de Liquidaciones	Aplazamiento y Fraccionamiento	Devolución de Ingresos	Total Derechos Anulados
39030	INGRESOS DE SERVICIOS QUE GENERAN GASTOS	353,11	0,00	0,00	353,11
39099	OTRAS	0,00	0,00	4.063,64	4.063,64
398	VENTA DE PATENTES	0,00	0,00	0,00	0,00
39903	COLABORACION PROGRAMA POSTGRADOS OFICIALES	0,00	0,00	0,00	0,00
39998	INGRESOS VARIOS	4.132,23	0,00	390,00	4.522,23
39999	OTROS INGRESOS DIVERSOS	1,49	0,00	0,00	1,49
	Subtotal Artículo 39	**19.219,14**	**0,00**	**87.514,06**	**106.733,20**
	Subtotal Capítulo 3	**104.886,85**	**0,00**	**711.301,37**	**816.188,22**
401	OTROS MINISTERIOS	0,00	0,00	1.939,14	1.939,14
	Subtotal Artículo 40	**0,00**	**0,00**	**1.939,14**	**1.939,14**
41001	SERVICIO ESPAÑOL PARA INTERN. EDUCACION	0,00	0,00	177.988,00	177.988,00
	Subtotal Artículo 41	**0,00**	**0,00**	**177.988,00**	**177.988,00**
45001	PROGRAMA DE SUFICIENCIA FINANCIERA	0,00	0,00	0,00	0,00
45002	PROGRAMA DE COMPLEMENTOS RETRIBUTIVOS PDI	0,00	0,00	0,00	0,00
45003	PROGRAMA REGIONAL DE BECAS	0,00	0,00	0,00	0,00
45004	PROGRAMA DE INTERNACIONALIZACIÓN	0,00	0,00	0,00	0,00
45006	Programa de compensacion de precios públicos	0,00	0,00	0,00	0,00
45203	UNIVERSIDADES, IGUALDAD, CULTURA Y DEPORTE	0,00	0,00	23.644,46	23.644,46
45205	DESARROLLO RURAL, GANADERÍA, PESCA, ALIMENTACIÓN Y MEDIO AMBIENTE	0,00	0,00	6.162,27	6.162,27
45206	ECONOMÍA Y HACIENDA	0,00	0,00	0,00	0,00
45211	SERVICIO CANTABRO DE SALUD	0,00	0,00	0,00	0,00
45212	INNOVACIÓN, INDUSTRIA, TRANSPORTE Y COMERCIO	0,00	0,00	0,00	0,00
45213	SERVICIO CANTABRO DE EMPLEO	0,00	0,00	11.486,55	11.486,55
45214	EMPLEO Y POLÍTICAS SOCIALES	0,00	0,00	0,00	0,00
45216	INSTITUTO CANTABRO DE SERVICIOS SOCIALES (ICASS)	0,00	0,00	0,00	0,00
	Subtotal Artículo 45	**0,00**	**0,00**	**41.293,28**	**41.293,28**

UNIVERSIDAD DE CANTABRIA

PROCESO DE GESTIÓN DE LOS INGRESOS PÚBLICOS

A.1.) ANULACIÓN DE DERECHOS PRESUPUESTARIOS

EJERCICIO 2022

FECHA 31/12/2022

Aplicación Presupuestaria	Descripción	Anulación de Liquidaciones	Aplazamiento y Fraccionamiento	Devolución de Ingresos	Total Derechos Anulados
460	DE AYUNTAMIENTOS PARA CURSOS DE VERANO	0,00	0,00	0,00	0,00
46000	DEL AYUNTAMIENTO DE LAREDO	0,00	0,00	0,00	0,00
46001	DEL AYUNTAMIENTO DE CAMARGO	0,00	0,00	0,00	0,00
46002	DEL AYUNTAMIENTO DE SANTANDER	0,00	0,00	0,00	0,00
46003	DEL AYUNTAMIENTO DE SUANCES	0,00	0,00	0,00	0,00
46004	DEL AYUNTAMIENTO DE CASTRO URDIALES	0,00	0,00	0,00	0,00
46006	DEL AYUNTAMIENTO DE TORRELAVEGA	0,00	0,00	0,00	0,00
46008	DEL AYUNTAMIENTO DE COLINDRES	0,00	0,00	0,00	0,00
46011	DEL AYUNTAMIENTO DE RAMALES	0,00	0,00	0,00	0,00
46013	DEL AYUNTAMIENTO DE NOJA	0,00	0,00	0,00	0,00
46016	DEL AYUNTAMIENTO DE LOS CORRALES DE BUELNA	0,00	0,00	0,00	0,00
46017	DEL AYUNTAMIENTO DE BAREYO	0,00	0,00	0,00	0,00
46018	DEL AYUNTAMIENTO DE POTES	0,00	0,00	0,00	0,00
46019	DEL AYUNTAMIENTO DE COMILLAS	0,00	0,00	0,00	0,00
46020	DEL AYUNTAMIENTO DE PIELAGOS	0,00	0,00	0,00	0,00
46021	DEL AYTO. DE STA. CRUZ DE BEZANA	0,00	0,00	0,00	0,00
46022	DEL AYTO. DE CAMPOO DE SUSO	0,00	0,00	0,00	0,00
46023	AYUNTAMIENTO SANTILLANA DEL MAR	0,00	0,00	0,00	0,00
46024	AYUNTAMIENTO DE SAN VICENTE DE LA BARQUERA	0,00	0,00	0,00	0,00
46104	AYTO. CASTRO URDIALES PARA OTROS FINES	0,00	0,00	0,00	0,00
	Subtotal Artículo 46	**0,00**	**0,00**	**0,00**	**0,00**
47001	SUBVENCIONES DEL BANCO SANTANDER	0,00	0,00	0,00	0,00
47901	CURSOS DE VERANO	0,00	0,00	0,00	0,00
	Subtotal Artículo 47	**0,00**	**0,00**	**0,00**	**0,00**
48999	OTRAS TRANSF.CTES. DE FAM. E INST. SIN LUCRO	0,00	0,00	0,00	0,00
	Subtotal Artículo 48	**0,00**	**0,00**	**0,00**	**0,00**
49672	GC CURSOS DE VERANO	0,00	0,00	0,00	0,00

UNIVERSIDAD DE CANTABRIA

PROCESO DE GESTIÓN DE LOS INGRESOS PÚBLICOS

A.1.) ANULACIÓN DE DERECHOS PRESUPUESTARIOS

EJERCICIO 2022

FECHA 31/12/2022

Aplicación Presupuestaria	Descripción	Anulación de Liquidaciones	Aplazamiento y Fraccionamiento	Devolución de Ingresos	Total Derechos Anulados
49999	OTRAS TRANSFERENCIAS CORRIENTES DEL EXTERIOR	0,00	0,00	0,00	0,00
	Subtotal Artículo 49	**0,00**	**0,00**	**0,00**	**0,00**
	Subtotal Capítulo 4	**0,00**	**0,00**	**221.220,42**	**221.220,42**
540	ALQUILER Y PRODUCTOS DE INMUEBLES	0,00	0,00	0,00	0,00
54000	ALQUILER EDIFICIO FISIOTERAPIA	0,00	0,00	0,00	0,00
54001	OTROS ALQUILERES	16.491,43	0,00	0,00	16.491,43
	Subtotal Artículo 54	**16.491,43**	**0,00**	**0,00**	**16.491,43**
55000	DE CAFETERIAS Y COMEDORES	254,82	0,00	0,00	254,82
55001	SERVICIOS DE REPROGRAFIA	0,00	0,00	0,00	0,00
	Subtotal Artículo 55	**254,82**	**0,00**	**0,00**	**254,82**
	Subtotal Capítulo 5	**16.746,25**	**0,00**	**0,00**	**16.746,25**
700	ADMINISTRACIÓN DEL ESTADO PARA INVESTIGACIÓN	0,00	0,00	0,00	0,00
70002	AGENCIA ESTATAL DE INVESTIGACIÓN	0,00	0,00	53.900,91	53.900,91
70221	MINECO. CONTRATATOS P. INVESTIGADOR EN FORMACIÓN PREDOCTORAL (FPI)	0,00	0,00	36.646,36	36.646,36
70223	PROGRAMA JUAN DE LA CIERVA. FORMACION	0,00	0,00	9.520,55	9.520,55
70224	MINECO.PROGRAMA RAMON Y CAJAL	0,00	0,00	2.796,37	2.796,37
70226	PROGRAMA JUAN DE LA CIERVA. INCORPORACION	0,00	0,00	1.117,53	1.117,53
70227	MINECO.CONTRATOS PROGRAMAS TÉCNICOS	0,00	0,00	0,00	0,00
70422	PROGRAMA FPU P.I. EN FORMACION PREDOCTORAL	0,00	0,00	0,00	0,00
70425	PROGRAMA BEATRIZ GALINDO	0,00	0,00	0,00	0,00
70499	PROGRAMAS MOVILIDAD MICIU	0,00	0,00	2.740,23	2.740,23
	Subtotal Artículo 70	**0,00**	**0,00**	**106.721,95**	**106.721,95**
741	DE OTROS ENTES PUBLICOS	0,00	0,00	0,00	0,00
746	SODERCAN	0,00	0,00	3.550,74	3.550,74
	Subtotal Artículo 74	**0,00**	**0,00**	**3.550,74**	**3.550,74**
75005	PROGRAMA DE APOYO A LA INVESTIGACION	0,00	0,00	0,00	0,00
75006	PROGRAMA DE OBRAS Y EQUIPAMIENTO	0,00	0,00	0,00	0,00

UNIVERSIDAD DE CANTABRIA

PROCESO DE GESTIÓN DE LOS INGRESOS PÚBLICOS

A.1.) ANULACIÓN DE DERECHOS PRESUPUESTARIOS

EJERCICIO 2022

FECHA 31/12/2022

Aplicación Presupuestaria	Descripción	Anulación de Liquidaciones	Aplazamiento y Fraccionamiento	Devolución de Ingresos	Total Derechos Anulados
75201	CONVENIO PARLAMENTO DE CANTABRIA	0,00	0,00	60.000,00	60.000,00
75203	UNIVERSIDADES, IGUALDAD, CULTURA Y DEPORTE	0,00	0,00	27.559,42	27.559,42
75204	OBRAS PÚBLICAS, ORDENACIÓN DEL TERRITORIO Y URBANISMO	0,00	0,00	0,00	0,00
75206	ECONOMÍA Y HACIENDA	0,00	0,00	0,00	0,00
75211	SERVICIO CÁNTABRO DE SALUD	0,00	0,00	0,00	0,00
75217	CENTRO DE INVESTIGACION DEL MEDIO AMBIENTE (CIMA)	0,00	0,00	0,00	0,00
	Subtotal Artículo 75	**0,00**	**0,00**	**87.559,42**	**87.559,42**
77099	OTRAS EMPRESAS PRIVADAS	0,00	0,00	0,00	0,00
	Subtotal Artículo 77	**0,00**	**0,00**	**0,00**	**0,00**
789	OTRAS TRANSF. DE CAPITAL DE INST. SIN LUCRO	0,00	0,00	0,00	0,00
	Subtotal Artículo 78	**0,00**	**0,00**	**0,00**	**0,00**
790	PROGRAMA PLAN ESTATAL FEDER	0,00	0,00	0,00	0,00
791	PROGRAMA MARCO EUROPEO DE INVESTIGACION	0,00	0,00	0,00	0,00
792	PROYECTOS EUROPEOS FEDER	0,00	0,00	0,00	0,00
793	FEDER REGIONAL 2021-2027	0,00	0,00	0,00	0,00
795	PROYECTOS EUROPEOS ERASMUS PLUS	0,00	0,00	0,00	0,00
79600	MU RECUALIFICACION	0,00	0,00	0,00	0,00
79601	AEI. PROYECTOS LINEAS ESTRATEGICAS	0,00	0,00	0,00	0,00
79603	AEI PROYECTOS EUROPA EXCELENCIA	0,00	0,00	0,00	0,00
79604	AEI. PROYECTOS COLABORACION INTERNACIONAL	0,00	0,00	0,00	0,00
79605	PROYECTOS PRUEBA DE CONCEPTO	0,00	0,00	0,00	0,00
79606	AEI. EQUIPAMIENTO CIENTIFICO	0,00	0,00	0,00	0,00
79607	MU. UNIDIGITAL	0,00	0,00	0,00	0,00
79623	AEI-CONTRATOS JUAN DE LA CIERVA	0,00	0,00	0,00	0,00
79650	GC PROGRAMA INVESTIGO REGIONAL	0,00	0,00	0,00	0,00
79657	GC PROYECTOS PLAN COMPLEMENTARIO GOBIERNO REGIONAL	0,00	0,00	0,00	0,00
79699	OTROS PROYECTOS Y ACTUACIONES PRTR	0,00	0,00	0,00	0,00

UNIVERSIDAD DE CANTABRIA

PROCESO DE GESTIÓN DE LOS INGRESOS PÚBLICOS

A.1.) ANULACIÓN DE DERECHOS PRESUPUESTARIOS

EJERCICIO 2022

FECHA 31/12/2022

Aplicación Presupuestaria	Descripción	Anulación de Liquidaciones	Aplazamiento y Fraccionamiento	Devolución de Ingresos	Total Derechos Anulados
	Subtotal Artículo 79	**0,00**	**0,00**	**0,00**	**0,00**
	Subtotal Capítulo 7	**0,00**	**0,00**	**197.832,11**	**197.832,11**
830	REINTEGRO PRESTAMOS AL PERSONAL	0,00	0,00	0,00	0,00
	Subtotal Artículo 83	**0,00**	**0,00**	**0,00**	**0,00**
87001	REMANENTE DE TESORERIA ESPECIFICO INCORPORABLE	0,00	0,00	0,00	0,00
87002	REMANENTE DE TESORERIA AFECTADO INCORPORABLE	0,00	0,00	0,00	0,00
	Subtotal Artículo 87	**0,00**	**0,00**	**0,00**	**0,00**
	Subtotal Capítulo 8	**0,00**	**0,00**	**0,00**	**0,00**
91109	CONVOCATORIA FEDER INFRAESTRUCTURA 2019	0,00	0,00	10.892,46	10.892,46
91114	CONVOCATORIA FEDER 2014	0,00	0,00	26.518,48	26.518,48
91115	CONVOCATORIA FEDER 2015	0,00	0,00	7.199,79	7.199,79
91116	CONVOCATORIA FEDER 2016	0,00	0,00	899,50	899,50
91117	CONVOCATORIA FEDER 2017	0,00	0,00	3.477,23	3.477,23
91118	CONVOCATORIA FEDER 2018	0,00	0,00	14.606,28	14.606,28
91121	CONVOCATORIA FEDER 2021	0,00	0,00	0,00	0,00
	Subtotal Artículo 91	**0,00**	**0,00**	**63.593,74**	**63.593,74**
	Subtotal Capítulo 9	**0,00**	**0,00**	**63.593,74**	**63.593,74**
	TOTAL	**121.633,10**	**0,00**	**1.193.947,64**	**1.315.580,74**

UNIVERSIDAD DE CANTABRIA

PROCESO DE GESTIÓN DE LOS INGRESOS PÚBLICOS

A.1.) ANULACIÓN DE DERECHOS PRESUPUESTARIOS

EJERCICIO 2022

FECHA 31/12/2022

Explicación	Anulación de Liquidaciones	Aplazamiento y Fraccionamiento	Devolución de Ingresos	Total Derechos Anulados
Total Capitulo 1	0,00	0,00	0,00	0,00
Total Capitulo 2	0,00	0,00	0,00	0,00
Total Capitulo 3	104.886,85	0,00	711.301,37	816.188,22
Total Capitulo 4	0,00	0,00	221.220,42	221.220,42
Total Capitulo 5	16.746,25	0,00	0,00	16.746,25
TOTAL OPERACIONES CORRIENTES	121.633,10	0,00	932.521,79	1.054.154,89
Total Capitulo 6	0,00	0,00	0,00	0,00
Total Capitulo 7	0,00	0,00	197.832,11	197.832,11
TOTAL OPERACIONES DE CAPITAL	0,00	0,00	197.832,11	197.832,11
TOTAL OPERACIONES NO FINANCIERAS	121.633,10	0,00	1.130.353,90	1.251.987,00
Total Capitulo 8	0,00	0,00	0,00	0,00
Total Capitulo 9	0,00	0,00	63.593,74	63.593,74
TOTAL OPERACIONES FINANCIERAS	0,00	0,00	63.593,74	63.593,74
TOTAL SECCIÓN POR CAPITULOS	121.633,10	0,00	1.193.947,64	1.315.580,74

F.- MEMORIA

23.- Información presupuestaria

23.1.- Presupuesto corriente

2. Presupuesto de ingresos

a) Proceso de gestión

2. Derechos cancelados

SIN OPERACIONES REGISTRADAS EN ESTA OFICINA

F.- MEMORIA

23.- Información presupuestaria

23.1.- Presupuesto corriente

2. Presupuesto de ingresos

a) Proceso de gestión

3. Recaudación neta

UNIVERSIDAD DE CANTABRIA

PROCESO DE GESTIÓN DE LOS INGRESOS PÚBLICOS

A.3) RECAUDACIÓN NETA

EJERCICIO 2022 FECHA 31/12/2022

Clasificación Económica	Explicación	Recaudación Total	Devoluciones de Ingresos	Recaudación Neta
31000	DERECHOS MATRICULA GRADO	4.421.869,53	188.946,54	4.232.922,99
31001	DERECHOS MATRICULA POSTGRADO	557.008,65	27.678,30	529.330,35
31002	MATRICULAS CENTROS ADSCRITOS.	40.128,59	0,00	40.128,59
31010	COMPENSACION BECARIOS GRADO	16.390,89	16.390,89	0,00
311	DERECHOS DE MATRICULA EN ESTUDIOS PROPIOS	0,00	0,00	0,00
31100	MASTER	818.131,55	38.170,95	779.960,60
31103	ESPECIALIZACION	76.438,28	327,60	76.110,68
31104	EXPERTO	223.326,60	3.076,50	220.250,10
31200	CURSOS IDIOMAS EXTRANJEROS ORDINARIOS	119.655,92	5.163,80	114.492,12
31201	CURSOS DE ESPAÑOL	259.947,80	2.079,20	257.868,60
31300	CURSOS DE VERANO	37.222,00	646,00	36.576,00
31301	AULAS DE EXTENSION UNIVERSITARIA	4.828,50	0,00	4.828,50
31302	ACTIVIDADES DEPORTIVAS	129.785,46	1.130,45	128.655,01
31303	CAMPUS	9.851,30	1.171,50	8.679,80
31401	PROGRAMA SENIOR	29.536,50	31,50	29.505,00
31403	CURSOS STUDY ABROAD.REAL SUMMER	30.433,18	0,00	30.433,18
31818	VI CONGRESO INTERNACIONAL DE LINGUISTICA Y LITERATURA DE LA UC	2.899,30	0,00	2.899,30
31904	PRUEBAS DE ACCESO	221.112,52	995,28	220.117,24
31906	EXPEDIENTES, CERT., TRASLADOS Y COMPULSAS	177.782,96	749,48	177.033,48
31907	EXPEDICION DE TITULOS	314.221,91	651,83	313.570,08
31908	TESIS	10.590,75	0,00	10.590,75
31909	EXPEDICION TARJETA DE IDENTIDAD	49.354,42	28,22	49.326,20
31910	CONVALIDACIONES	42.059,04	11,79	42.047,25
31912	TUTELA ACADEMICA DE DOCTORADO	121.670,87	4.196,67	117.474,20
31920	SEGURO OBLIGATORIO	2.688,00	0,00	2.688,00
	Subtotal Artículo 31	7.716.934,52	291.446,50	7.425.488,02
327	USO DE TELEFONOS Y FAX	0,00	0,00	0,00
32781	TELÉFONO SERVICIOS ADMINISTRATIVOS CENTRALES	10.893,63	0,00	10.893,63
328	CONVENIOS Y CONTRATOS ART. 83 LOU Y C.E.E.	0,00	0,00	0,00
32800	DE LA ADMINISTRACION DEL ESTADO	87.603,28	0,00	87.603,28

UNIVERSIDAD DE CANTABRIA

PROCESO DE GESTIÓN DE LOS INGRESOS PÚBLICOS

A.3) RECAUDACIÓN NETA

EJERCICIO 2022 FECHA 31/12/2022

Clasificación Económica	Explicación	Recaudación Total	Devoluciones de Ingresos	Recaudación Neta
32801	DE ORGANISMOS AUTONOMOS ADMINISTRATIVOS	81.814,32	0,00	81.814,32
32804	DE EMPRESAS PUBLICAS Y OTROS ENTES PUBLICOS	174.681,77	0,00	174.681,77
32805	DE GOBIERNO DE CANTABRIA	141.073,56	0,00	141.073,56
32806	DE CORPORACIONES LOCALES	42.064,05	0,00	42.064,05
32807	DE EMPRESAS PRIVADAS	1.118.491,71	283.497,85	834.993,86
32808	DE FAMILIAS E INSTITUCIONES SIN FINES DE LUCRO	35.206,52	0,00	35.206,52
32809	DEL EXTERIOR	533.413,87	0,00	533.413,87
32820	PARA LA F.L.T.Q.	605.716,23	0,00	605.716,23
32821	FUNDACION INSTITUTO HIDRAULICA AMBIENTAL CANTABR	695.774,45	0,00	695.774,45
32899	OTROS	57.580,31	0,00	57.580,31
32900	ACCESO AL DOCUMENTO	690,30	0,00	690,30
32902	SERVICIO DE INFORMÁTICA	69,00	0,00	69,00
32905	OPOSICIONES	17.880,38	25,26	17.855,12
32906	UTILIZACION INSTALACIONES DEPORTIVAS	6.666,08	0,00	6.666,08
32930	SCTI MICROSCOPIO ELECTRONICO DE TRANSMISION	872,62	0,00	872,62
32931	SCTI CROMATOGRAFO	0,00	0,00	0,00
32933	SEEA. MANTENIMIENTO DE ANIMALES.	60.422,11	0,00	60.422,11
32945	VISITAS PLANETARIO	0,00	0,00	0,00
32956	REPERCUSION GASTOS HIDRAULICA AMBIENTAL	25.723,83	0,00	25.723,83
32961	VENTA ENTRADAS ESPECTACULOS	5.742,58	0,00	5.742,58
32963	SERVICIOS CEFONT	7.034,56	0,00	7.034,56
32974	CENTRO DE IDIOMAS UNIVERSIDAD DE CANTABRIA	16.306,69	0,00	16.306,69
32975	COIE PRACTICAS EN EMPRESAS	56.104,16	3.390,01	52.714,15
32978	F.L.T.Q. GASTOS DEL CDTUC	89.305,68	0,00	89.305,68
32979	ESCUELA INFANTIL U.C.	80.361,00	220,00	80.141,00
32980	CENTROS ADSCRITOS	77.656,24	0,00	77.656,24
32981	REPERCUSION GASTOS A TERCEROS	67.522,11	0,00	67.522,11
32999	DE OTROS SERVICIOS	20,66	0,00	20,66
	Subtotal Artículo 32	**4.096.691,70**	**287.133,12**	**3.809.558,58**

UNIVERSIDAD DE CANTABRIA

PROCESO DE GESTIÓN DE LOS INGRESOS PÚBLICOS

A.3) RECAUDACIÓN NETA

EJERCICIO 2022 FECHA 31/12/2022

Clasificación Económica	Explicación	Recaudación Total	Devoluciones de Ingresos	Recaudación Neta
33000	VENTAS EDITORIAL UC	29.068,91	4.712,24	24.356,67
331	VENTA DE ENERGIA ELECTRICA	3.334,13	29.680,40	-26.346,27
33232	REPROGRAFÍA FACULTAD DE CIENCIAS	19.078,03	0,00	19.078,03
33233	REPROGRAFÍA FACULTAD DE MEDICINA	13.337,90	0,00	13.337,90
33234	REPROGRAFÍA FACULTAD DE DERECHO	1,49	0,00	1,49
33235	REPROGRAFÍA E.T.S. INGENIEROS DE CAMINOS, CANALES Y PUERTOS	12.214,81	0,00	12.214,81
33242	REPROGRAFÍA E.T.S. INDUSTRIALES Y TELECOMUNICACIÓN	7.619,57	0,00	7.619,57
33245	REPROGRAFÍA E.T.S. DE NÁUTICA	7.801,26	0,00	7.801,26
33267	REPROGRAFÍA BIBLIOTECA UNIVERSITARIA	103,50	0,00	103,50
33333	SALA IMPRESION MEDICINA	502,55	0,00	502,55
33364	SALA IMPRESION SERVICIO DE INFORMATICA	9.702,61	0,00	9.702,61
339	VENTA DE IMPRESOS Y GUIAS	0,00	0,00	0,00
33900	VENTA DE IMPRESOS	1.068,27	3,51	1.064,76
	Subtotal Artículo 33	103.833,03	34.396,15	69.436,88
380	REINTEGROS DE EJERCICIOS CERRADOS	206.331,91	505,02	205.826,89
381	REINTEGROS DE PRESUPUESTO CORRIENTE	10.306,52	10.306,52	0,00
	Subtotal Artículo 38	216.638,43	10.811,54	205.826,89
39000	ART. 83 L.O.U.	488.950,14	33.801,37	455.148,77
39002	PROGRAMAS EUROPEOS	251.966,50	0,00	251.966,50
39003	PROGRAMAS NACIONALES	804.251,86	43.598,05	760.653,81
39004	PROGRAMAS EUROPEOS FEDER	49.525,12	0,00	49.525,12
39005	PROYECTOS EUROPEOS ERASMUS+	53.385,55	0,00	53.385,55
39006	FONDOS NEXT GENERATION	130.670,32	0,00	130.670,32
39010	ESTUDIOS PROPIOS	301.482,77	5.661,00	295.821,77
39030	INGRESOS DE SERVICIOS QUE GENERAN GASTOS	13.902,23	0,00	13.902,23
39099	OTRAS	190.593,49	4.063,64	186.529,85
398	VENTA DE PATENTES	0,00	0,00	0,00
39903	COLABORACION PROGRAMA POSTGRADOS OFICIALES	30.000,00	0,00	30.000,00
39998	INGRESOS VARIOS	29.005,23	390,00	28.615,23
39999	OTROS INGRESOS DIVERSOS	73.138,74	0,00	73.138,74

UNIVERSIDAD DE CANTABRIA

PROCESO DE GESTIÓN DE LOS INGRESOS PÚBLICOS

A.3) RECAUDACIÓN NETA

EJERCICIO 2022 FECHA 31/12/2022

Clasificación Económica	Explicación	Recaudación Total	Devoluciones de Ingresos	Recaudación Neta
	Subtotal Artículo 39	**2.416.871,95**	**87.514,06**	**2.329.357,89**
	Subtotal Capítulo 3	**14.550.969,63**	**711.301,37**	**13.839.668,26**
401	OTROS MINISTERIOS	**49.282,16**	**1.939,14**	**47.343,02**
	Subtotal Artículo 40	**49.282,16**	**1.939,14**	**47.343,02**
41001	SERVICIO ESPAÑOL PARA INTERN. EDUCACION	**1.209.658,60**	**177.988,00**	**1.031.670,60**
	Subtotal Artículo 41	**1.209.658,60**	**177.988,00**	**1.031.670,60**
45001	PROGRAMA DE SUFICIENCIA FINANCIERA	**54.000.000,00**	**0,00**	**54.000.000,00**
45002	PROGRAMA DE COMPLEMENTOS RETRIBUTIVOS PDI	**3.136.320,75**	**0,00**	**3.136.320,75**
45003	PROGRAMA REGIONAL DE BECAS	**157.500,00**	**0,00**	**157.500,00**
45004	PROGRAMA DE INTERNACIONALIZACIÓN	**206.250,00**	**0,00**	**206.250,00**
45006	Programa de compensacion de precios públicos	**1.017.750,00**	**0,00**	**1.017.750,00**
45203	UNIVERSIDADES, IGUALDAD, CULTURA Y DEPORTE	**45.000,00**	**23.644,46**	**21.355,54**
45205	DESARROLLO RURAL, GANADERÍA, PESCA, ALIMENTACIÓN Y MEDIO AMBIENTE	**15.000,00**	**6.162,27**	**8.837,73**
45206	ECONOMÍA Y HACIENDA	**14.545,45**	**0,00**	**14.545,45**
45211	SERVICIO CANTABRO DE SALUD	**1.018.275,32**	**0,00**	**1.018.275,32**
45212	INNOVACIÓN, INDUSTRIA, TRANSPORTE Y COMERCIO	**16.000,00**	**0,00**	**16.000,00**
45213	SERVICIO CANTABRO DE EMPLEO	**10.000,00**	**11.486,55**	**-1.486,55**
45214	EMPLEO Y POLÍTICAS SOCIALES	**30.000,00**	**0,00**	**30.000,00**
45216	INSTITUTO CANTABRO DE SERVICIOS SOCIALES (ICASS)	**24.306,08**	**0,00**	**24.306,08**
	Subtotal Artículo 45	**59.690.947,60**	**41.293,28**	**59.649.654,32**
460	DE AYUNTAMIENTOS PARA CURSOS DE VERANO	**0,00**	**0,00**	**0,00**
46000	DEL AYUNTAMIENTO DE LAREDO	**47.500,00**	**0,00**	**47.500,00**
46001	DEL AYUNTAMIENTO DE CAMARGO	**0,00**	**0,00**	**0,00**
46002	DEL AYUNTAMIENTO DE SANTANDER	**0,00**	**0,00**	**0,00**
46003	DEL AYUNTAMIENTO DE SUANCES	**6.000,00**	**0,00**	**6.000,00**
46004	DEL AYUNTAMIENTO DE CASTRO URDIALES	**4.000,00**	**0,00**	**4.000,00**
46006	DEL AYUNTAMIENTO DE TORRELAVEGA	**12.500,00**	**0,00**	**12.500,00**
46008	DEL AYUNTAMIENTO DE COLINDRES	**2.750,00**	**0,00**	**2.750,00**
46011	DEL AYUNTAMIENTO DE RAMALES	**7.000,00**	**0,00**	**7.000,00**
46013	DEL AYUNTAMIENTO DE NOJA	**0,00**	**0,00**	**0,00**

UNIVERSIDAD DE CANTABRIA

PROCESO DE GESTIÓN DE LOS INGRESOS PÚBLICOS

A.3) RECAUDACIÓN NETA

EJERCICIO 2022 FECHA 31/12/2022

Clasificación Económica	Explicación	Recaudación Total	Devoluciones de Ingresos	Recaudación Neta
46016	DEL AYUNTAMIENTO DE LOS CORRALES DE BUELNA	7.500,00	0,00	7.500,00
46017	DEL AYUNTAMIENTO DE BAREYO	3.000,00	0,00	3.000,00
46018	DEL AYUNTAMIENTO DE POTES	1.500,00	0,00	1.500,00
46019	DEL AYUNTAMIENTO DE COMILLAS	4.000,00	0,00	4.000,00
46020	DEL AYUNTAMIENTO DE PIELAGOS	10.000,00	0,00	10.000,00
46021	DEL AYTO. DE STA. CRUZ DE BEZANA	7.000,00	0,00	7.000,00
46022	DEL AYTO. DE CAMPOO DE SUSO	4.000,00	0,00	4.000,00
46023	AYUNTAMIENTO SANTILLANA DEL MAR	0,00	0,00	0,00
46024	AYUNTAMIENTO DE SAN VICENTE DE LA BARQUERA	5.000,00	0,00	5.000,00
46104	AYTO. CASTRO URDIALES PARA OTROS FINES	9.000,00	0,00	9.000,00
	Subtotal Artículo 46	130.750,00	0,00	130.750,00
47001	SUBVENCIONES DEL BANCO SANTANDER	1.389.037,50	0,00	1.389.037,50
47901	CURSOS DE VERANO	13.100,00	0,00	13.100,00
	Subtotal Artículo 47	1.402.137,50	0,00	1.402.137,50
48999	OTRAS TRANSF.CTES. DE FAM. E INST. SIN LUCRO	100.858,62	0,00	100.858,62
	Subtotal Artículo 48	100.858,62	0,00	100.858,62
49672	GC CURSOS DE VERANO	0,00	0,00	0,00
49999	OTRAS TRANSFERENCIAS CORRIENTES DEL EXTERIOR	2.000,00	0,00	2.000,00
	Subtotal Artículo 49	2.000,00	0,00	2.000,00
	Subtotal Capítulo 4	62.585.634,48	221.220,42	62.364.414,06
540	ALQUILER Y PRODUCTOS DE INMUEBLES	0,00	0,00	0,00
54000	ALQUILER EDIFICIO FISIOTERAPIA	342.256,91	0,00	342.256,91
54001	OTROS ALQUILERES	33.678,12	0,00	33.678,12
	Subtotal Artículo 54	375.935,03	0,00	375.935,03
55000	DE CAFETERIAS Y COMEDORES	43.430,37	0,00	43.430,37
55001	SERVICIOS DE REPROGRAFIA	5.355,38	0,00	5.355,38
	Subtotal Artículo 55	48.785,75	0,00	48.785,75
	Subtotal Capítulo 5	424.720,78	0,00	424.720,78
700	ADMINISTRACIÓN DEL ESTADO PARA INVESTIGACIÓN	0,00	0,00	0,00
70002	AGENCIA ESTATAL DE INVESTIGACIÓN	3.838.782,67	53.900,91	3.784.881,76

UNIVERSIDAD DE CANTABRIA

PROCESO DE GESTIÓN DE LOS INGRESOS PÚBLICOS

A.3) RECAUDACIÓN NETA

EJERCICIO 2022 FECHA 31/12/2022

Clasificación Económica	Explicación	Recaudación Total	Devoluciones de Ingresos	Recaudación Neta
70221	MINECO. CONTRATATOS P. INVESTIGADOR EN FORMACIÓN PREDOCTORAL (FPI)	888.070,58	36.646,36	851.424,22
70223	PROGRAMA JUAN DE LA CIERVA. FORMACION	153.367,00	9.520,55	143.846,45
70224	MINECO.PROGRAMA RAMON Y CAJAL	723.530,11	2.796,37	720.733,74
70226	PROGRAMA JUAN DE LA CIERVA. INCORPORACION	74.966,00	1.117,53	73.848,47
70227	MINECO.CONTRATOS PROGRAMAS TÉCNICOS	88.410,96	0,00	88.410,96
70422	PROGRAMA FPU P.I. EN FORMACION PREDOCTORAL	452.367,75	0,00	452.367,75
70425	PROGRAMA BEATRIZ GALINDO	269.213,94	0,00	269.213,94
70499	PROGRAMAS MOVILIDAD MICIU	39.649,00	2.740,23	36.908,77
	Subtotal Artículo 70	6.528.358,01	106.721,95	6.421.636,06
741	DE OTROS ENTES PUBLICOS	106.535,25	0,00	106.535,25
746	SODERCAN	9.000,00	3.550,74	5.449,26
	Subtotal Artículo 74	115.535,25	3.550,74	111.984,51
75005	PROGRAMA DE APOYO A LA INVESTIGACION	2.873.061,00	0,00	2.873.061,00
75006	PROGRAMA DE OBRAS Y EQUIPAMIENTO	2.055.000,00	0,00	2.055.000,00
75201	CONVENIO PARLAMENTO DE CANTABRIA	0,00	60.000,00	-60.000,00
75203	UNIVERSIDADES, IGUALDAD, CULTURA Y DEPORTE	1.128.039,23	27.559,42	1.100.479,81
75204	OBRAS PÚBLICAS, ORDENACIÓN DEL TERRITORIO Y URBANISMO	10.000,00	0,00	10.000,00
75206	ECONOMÍA Y HACIENDA	0,00	0,00	0,00
75211	SERVICIO CÁNTABRO DE SALUD	27.272,73	0,00	27.272,73
75217	CENTRO DE INVESTIGACION DEL MEDIO AMBIENTE (CIMA)	4.000,00	0,00	4.000,00
	Subtotal Artículo 75	6.097.372,96	87.559,42	6.009.813,54
77099	OTRAS EMPRESAS PRIVADAS	84.090,89	0,00	84.090,89
	Subtotal Artículo 77	84.090,89	0,00	84.090,89
789	OTRAS TRANSF. DE CAPITAL DE INST. SIN LUCRO	263.101,55	0,00	263.101,55
	Subtotal Artículo 78	263.101,55	0,00	263.101,55
790	PROGRAMA PLAN ESTATAL FEDER	51.508,26	0,00	51.508,26
791	PROGRAMA MARCO EUROPEO DE INVESTIGACION	3.005.891,80	0,00	3.005.891,80
792	PROYECTOS EUROPEOS FEDER	496.812,71	0,00	496.812,71

UNIVERSIDAD DE CANTABRIA

PROCESO DE GESTIÓN DE LOS INGRESOS PÚBLICOS

A.3) RECAUDACIÓN NETA

EJERCICIO 2022 FECHA 31/12/2022

Clasificación Económica	Explicación	Recaudación Total	Devoluciones de Ingresos	Recaudación Neta
793	FEDER REGIONAL 2021-2027	0,00	0,00	0,00
795	PROYECTOS EUROPEOS ERASMUS PLUS	411.867,93	0,00	411.867,93
79600	MU RECUALIFICACION	1.299.373,00	0,00	1.299.373,00
79601	AEI. PROYECTOS LINEAS ESTRATEGICAS	29.874,71	0,00	29.874,71
79603	AEI PROYECTOS EUROPA EXCELENCIA	28.000,00	0,00	28.000,00
79604	AEI. PROYECTOS COLABORACION INTERNACIONAL	76.815,00	0,00	76.815,00
79605	PROYECTOS PRUEBA DE CONCEPTO	197.750,00	0,00	197.750,00
79606	AEI. EQUIPAMIENTO CIENTIFICO	1.319.506,60	0,00	1.319.506,60
79607	MU. UNIDIGITAL	106.866,50	0,00	106.866,50
79623	AEI-CONTRATOS JUAN DE LA CIERVA	73.600,00	0,00	73.600,00
79650	GC PROGRAMA INVESTIGO REGIONAL	477.399,27	0,00	477.399,27
79657	GC PROYECTOS PLAN COMPLEMENTARIO GOBIERNO REGIONAL	400.699,13	0,00	400.699,13
79699	OTROS PROYECTOS Y ACTUACIONES PRTR	315.773,49	0,00	315.773,49
	Subtotal Artículo 79	8.291.738,40	0,00	8.291.738,40
	Subtotal Capítulo 7	21.380.197,06	197.832,11	21.182.364,95
830	REINTEGRO PRESTAMOS AL PERSONAL	36.521,44	0,00	36.521,44
	Subtotal Artículo 83	36.521,44	0,00	36.521,44
87001	REMANENTE DE TESORERIA ESPECIFICO INCORPORABLE	0,00	0,00	0,00
87002	REMANENTE DE TESORERIA AFECTADO INCORPORABLE	0,00	0,00	0,00
	Subtotal Artículo 87	0,00	0,00	0,00
	Subtotal Capítulo 8	36.521,44	0,00	36.521,44
91109	CONVOCATORIA FEDER INFRAESTRUCTURA 2019	0,00	10.892,46	-10.892,46
91114	CONVOCATORIA FEDER 2014	0,00	26.518,48	-26.518,48
91115	CONVOCATORIA FEDER 2015	0,00	7.199,79	-7.199,79
91116	CONVOCATORIA FEDER 2016	0,00	899,50	-899,50
91117	CONVOCATORIA FEDER 2017	0,00	3.477,23	-3.477,23
91118	CONVOCATORIA FEDER 2018	0,00	14.606,28	-14.606,28
91121	CONVOCATORIA FEDER 2021	1.246.905,00	0,00	1.246.905,00
	Subtotal Artículo 91	1.246.905,00	63.593,74	1.183.311,26
	Subtotal Capítulo 9	1.246.905,00	63.593,74	1.183.311,26

UNIVERSIDAD DE CANTABRIA

PROCESO DE GESTIÓN DE LOS INGRESOS PÚBLICOS

A.3) RECAUDACIÓN NETA

EJERCICIO 2022 FECHA 31/12/2022

	TOTAL	**100.224.948,39**	**1.193.947,64**	**99.031.000,75**

UNIVERSIDAD DE CANTABRIA

PROCESO DE GESTIÓN DE LOS INGRESOS PÚBLICOS

A.3) RECAUDACIÓN NETA

EJERCICIO 2022 FECHA 31/12/2022

Explicación	Recaudación Total	Devoluciones de Ingresos	Recaudación Neta
Total Capítulo 1	0,00	0,00	0,00
Total Capítulo 2	0,00	0,00	0,00
Total Capítulo 3	14.550.969,63	711.301,37	13.839.668,26
Total Capítulo 4	62.585.634,48	221.220,42	62.364.414,06
Total Capítulo 5	424.720,78	0,00	424.720,78
TOTAL OPERACIONES CORRIENTES	77.561.324,89	932.521,79	76.628.803,10
Total Capítulo 6	0,00	0,00	0,00
Total Capítulo 7	21.380.197,06	197.832,11	21.182.364,95
TOTAL OPERACIONES DE CAPITAL	21.380.197,06	197.832,11	21.182.364,95
TOTAL OPERACIONES NO FINANCIERAS	98.941.521,95	1.130.353,90	97.811.168,05
Total Capítulo 8	36.521,44	0,00	36.521,44
Total Capítulo 9	1.246.905,00	63.593,74	1.183.311,26
TOTAL OPERACIONES FINANCIERAS	1.283.426,44	63.593,74	1.219.832,70
TOTAL SECCIÓN POR CAPÍTULOS	100.224.948,39	1.193.947,64	99.031.000,75

F.- MEMORIA

23.- Información presupuestaria

23.1.- Presupuesto corriente

2. Presupuesto de ingresos

b) Devoluciones de ingresos

UNIVERSIDAD DE CANTABRIA

DEVOLUCIONES DE INGRESOS

EJERCICIO 2022 FECHA 31/12/2022

Clasificación Económica	Descripción	Pendientes de Pago a 1 de Enero	Modificación Saldo Inicial y Anulaciones	Reconocidas en el Ejercicio	Total Devoluciones Reconocidas	Prescripciones	Pagadas en el Ejercicio	Pendientes de Pago a 31 de Diciembre
31000	DERECHOS MATRICULA GRADO	0,00	0,00	188.946,54	188.946,54	0,00	188.946,54	0,00
31001	DERECHOS MATRICULA POSTGRADO	0,00	0,00	27.678,30	27.678,30	0,00	27.678,30	0,00
31002	MATRICULAS CENTROS ADSCRITOS.	0,00	0,00	0,00	0,00	0,00	0,00	0,00
31010	COMPENSACION BECARIOS GRADO	0,00	0,00	16.390,89	16.390,89	0,00	16.390,89	0,00
311	DERECHOS DE MATRICULA EN ESTUDIOS PROPIOS	0,00	0,00	0,00	0,00	0,00	0,00	0,00
31100	MASTER	0,00	0,00	38.170,95	38.170,95	0,00	38.170,95	0,00
31103	ESPECIALIZACION	0,00	0,00	327,60	327,60	0,00	327,60	0,00
31104	EXPERTO	0,00	0,00	3.076,50	3.076,50	0,00	3.076,50	0,00
31200	CURSOS IDIOMAS EXTRANJEROS ORDINARIOS	0,00	0,00	5.163,80	5.163,80	0,00	5.163,80	0,00
31201	CURSOS DE ESPAÑOL	0,00	0,00	2.079,20	2.079,20	0,00	2.079,20	0,00
31300	CURSOS DE VERANO	0,00	0,00	646,00	646,00	0,00	646,00	0,00
31301	AULAS DE EXTENSION UNIVERSITARIA	0,00	0,00	0,00	0,00	0,00	0,00	0,00
31302	ACTIVIDADES DEPORTIVAS	0,00	0,00	1.130,45	1.130,45	0,00	1.130,45	0,00
31303	CAMPUS	0,00	0,00	1.171,50	1.171,50	0,00	1.171,50	0,00
31401	PROGRAMA SENIOR	0,00	0,00	31,50	31,50	0,00	31,50	0,00
31403	CURSOS STUDY ABROAD.REAL SUMMER	0,00	0,00	0,00	0,00	0,00	0,00	0,00
31818	VI CONGRESO INTERNACIONAL DE LINGUISTICA Y LITERATURA DE LA UC	0,00	0,00	0,00	0,00	0,00	0,00	0,00
31904	PRUEBAS DE ACCESO	0,00	0,00	995,28	995,28	0,00	995,28	0,00
31906	EXPEDIENTES, CERT., TRASLADOS Y COMPULSAS	0,00	0,00	749,48	749,48	0,00	749,48	0,00
31907	EXPEDICION DE TITULOS	0,00	0,00	651,83	651,83	0,00	651,83	0,00
31908	TESIS	0,00	0,00	0,00	0,00	0,00	0,00	0,00
31909	EXPEDICION TARJETA DE IDENTIDAD	0,00	0,00	28,22	28,22	0,00	28,22	0,00
31910	CONVALIDACIONES	0,00	0,00	11,79	11,79	0,00	11,79	0,00
31912	TUTELA ACADEMICA DE DOCTORADO	0,00	0,00	4.196,67	4.196,67	0,00	4.196,67	0,00
31920	SEGURO OBLIGATORIO	0,00	0,00	0,00	0,00	0,00	0,00	0,00
	Subtotal Artículo 31	0,00	0,00	291.446,50	291.446,50	0,00	291.446,50	0,00
327	USO DE TELEFONOS Y FAX	0,00	0,00	0,00	0,00	0,00	0,00	0,00

UNIVERSIDAD DE CANTABRIA

DEVOLUCIONES DE INGRESOS

EJERCICIO 2022 FECHA 31/12/2022

Clasificación Económica	Descripción	Pendientes de Pago a 1 de Enero	Modificación Saldo Inicial y Anulaciones	Reconocidas en el Ejercicio	Total Devoluciones Reconocidas	Prescripciones	Pagadas en el Ejercicio	Pendientes de Pago a 31 de Diciembre
32781	TELÉFONO SERVICIOS ADMINISTRATIVOS CENTRALES	0,00	0,00	0,00	0,00	0,00	0,00	0,00
328	CONVENIOS Y CONTRATOS ART. 83 LOU Y C.E.E.	0,00	0,00	0,00	0,00	0,00	0,00	0,00
32800	DE LA ADMINISTRACION DEL ESTADO	0,00	0,00	0,00	0,00	0,00	0,00	0,00
32801	DE ORGANISMOS AUTONOMOS ADMINISTRATIVOS	0,00	0,00	0,00	0,00	0,00	0,00	0,00
32804	DE EMPRESAS PUBLICAS Y OTROS ENTES PUBLICOS	0,00	0,00	0,00	0,00	0,00	0,00	0,00
32805	DE GOBIERNO DE CANTABRIA	0,00	0,00	0,00	0,00	0,00	0,00	0,00
32806	DE CORPORACIONES LOCALES	0,00	0,00	0,00	0,00	0,00	0,00	0,00
32807	DE EMPRESAS PRIVADAS	0,00	0,00	283.497,85	283.497,85	0,00	283.497,85	0,00
32808	DE FAMILIAS E INSTITUCIONES SIN FINES DE LUCRO	0,00	0,00	0,00	0,00	0,00	0,00	0,00
32809	DEL EXTERIOR	0,00	0,00	0,00	0,00	0,00	0,00	0,00
32820	PARA LA F.L.T.Q.	0,00	0,00	0,00	0,00	0,00	0,00	0,00
32821	FUNDACION INSTITUTO HIDRAULICA AMBIENTAL CANTABR	0,00	0,00	0,00	0,00	0,00	0,00	0,00
32899	OTROS	0,00	0,00	0,00	0,00	0,00	0,00	0,00
32900	ACCESO AL DOCUMENTO	0,00	0,00	0,00	0,00	0,00	0,00	0,00
32902	SERVICIO DE INFORMÁTICA	0,00	0,00	0,00	0,00	0,00	0,00	0,00
32905	OPOSICIONES	0,00	0,00	25,26	25,26	0,00	25,26	0,00
32906	UTILIZACION INSTALACIONES DEPORTIVAS	0,00	0,00	0,00	0,00	0,00	0,00	0,00
32930	SCTI MICROSCOPIO ELECTRONICO DE TRANSMISION	0,00	0,00	0,00	0,00	0,00	0,00	0,00
32931	SCTI CROMATOGRAFO	0,00	0,00	0,00	0,00	0,00	0,00	0,00
32933	SEEA. MANTENIMIENTO DE ANIMALES.	0,00	0,00	0,00	0,00	0,00	0,00	0,00
32945	VISITAS PLANETARIO	0,00	0,00	0,00	0,00	0,00	0,00	0,00
32956	REPERCUSION GASTOS HIDRAULICA AMBIENTAL	0,00	0,00	0,00	0,00	0,00	0,00	0,00
32961	VENTA ENTRADAS ESPECTACULOS	0,00	0,00	0,00	0,00	0,00	0,00	0,00
32963	SERVICIOS CEFONT	0,00	0,00	0,00	0,00	0,00	0,00	0,00

UNIVERSIDAD DE CANTABRIA

DEVOLUCIONES DE INGRESOS

EJERCICIO 2022 FECHA 31/12/2022

Clasificación Económica	Descripción	Pendientes de Pago a 1 de Enero	Modificación Saldo Inicial y Anulaciones	Reconocidas en el Ejercicio	Total Devoluciones Reconocidas	Prescripciones	Pagadas en el Ejercicio	Pendientes de Pago a 31 de Diciembre
32974	CENTRO DE IDIOMAS UNIVERSIDAD DE CANTABRIA	0,00	0,00	0,00	0,00	0,00	0,00	0,00
32975	COIE PRACTICAS EN EMPRESAS	0,00	0,00	3.390,01	3.390,01	0,00	3.390,01	0,00
32978	F.L.T.Q. GASTOS DEL CDTUC	0,00	0,00	0,00	0,00	0,00	0,00	0,00
32979	ESCUELA INFANTIL U.C.	0,00	0,00	220,00	220,00	0,00	220,00	0,00
32980	CENTROS ADSCRITOS	0,00	0,00	0,00	0,00	0,00	0,00	0,00
32981	REPERCUSION GASTOS A TERCEROS	0,00	0,00	0,00	0,00	0,00	0,00	0,00
32999	DE OTROS SERVICIOS	0,00	0,00	0,00	0,00	0,00	0,00	0,00
	Subtotal Artículo 32	0,00	0,00	287.133,12	287.133,12	0,00	287.133,12	0,00
33000	VENTAS EDITORIAL UC	0,00	0,00	4.712,24	4.712,24	0,00	4.712,24	0,00
331	VENTA DE ENERGIA ELECTRICA	0,00	0,00	29.680,40	29.680,40	0,00	29.680,40	0,00
33232	REPROGRAFÍA FACULTAD DE CIENCIAS	0,00	0,00	0,00	0,00	0,00	0,00	0,00
33233	REPROGRAFÍA FACULTAD DE MEDICINA	0,00	0,00	0,00	0,00	0,00	0,00	0,00
33234	REPROGRAFÍA FACULTAD DE DERECHO	0,00	0,00	0,00	0,00	0,00	0,00	0,00
33235	REPROGRAFÍA E.T.S. INGENIEROS DE CAMINOS, CANALES Y PUERTOS	0,00	0,00	0,00	0,00	0,00	0,00	0,00
33242	REPROGRAFÍA E.T.S. INDUSTRIALES Y TELECOMUNICACIÓN	0,00	0,00	0,00	0,00	0,00	0,00	0,00
33245	REPROGRAFÍA E.T.S. DE NÁUTICA	0,00	0,00	0,00	0,00	0,00	0,00	0,00
33267	REPROGRAFÍA BIBLIOTECA UNIVERSITARIA	0,00	0,00	0,00	0,00	0,00	0,00	0,00
33333	SALA IMPRESION MEDICINA	0,00	0,00	0,00	0,00	0,00	0,00	0,00
33364	SALA IMPRESION SERVICIO DE INFORMATICA	0,00	0,00	0,00	0,00	0,00	0,00	0,00
339	VENTA DE IMPRESOS Y GUIAS	0,00	0,00	0,00	0,00	0,00	0,00	0,00
33900	VENTA DE IMPRESOS	0,00	0,00	3,51	3,51	0,00	3,51	0,00
	Subtotal Artículo 33	0,00	0,00	34.396,15	34.396,15	0,00	34.396,15	0,00
380	REINTEGROS DE EJERCICIOS CERRADOS	0,00	0,00	505,02	505,02	0,00	505,02	0,00
381	REINTEGROS DE PRESUPUESTO CORRIENTE	0,00	0,00	10.306,52	10.306,52	0,00	10.306,52	0,00

UNIVERSIDAD DE CANTABRIA

DEVOLUCIONES DE INGRESOS

EJERCICIO 2022 FECHA 31/12/2022

Clasificación Económica	Descripción	Pendientes de Pago a 1 de Enero	Modificación Saldo Inicial y Anulaciones	Reconocidas en el Ejercicio	Total Devoluciones Reconocidas	Prescripciones	Pagadas en el Ejercicio	Pendientes de Pago a 31 de Diciembre
	Subtotal Artículo 38	**0,00**	**0,00**	**10.811,54**	**10.811,54**	**0,00**	**10.811,54**	**0,00**
39000	ART. 83 L.O.U.	**0,00**	**0,00**	**33.801,37**	**33.801,37**	**0,00**	**33.801,37**	**0,00**
39002	PROGRAMAS EUROPEOS	**0,00**	**0,00**	**0,00**	**0,00**	**0,00**	**0,00**	**0,00**
39003	PROGRAMAS NACIONALES	**0,00**	**0,00**	**43.598,05**	**43.598,05**	**0,00**	**43.598,05**	**0,00**
39004	PROGRAMAS EUROPEOS FEDER	**0,00**	**0,00**	**0,00**	**0,00**	**0,00**	**0,00**	**0,00**
39005	PROYECTOS EUROPEOS ERASMUS+	**0,00**	**0,00**	**0,00**	**0,00**	**0,00**	**0,00**	**0,00**
39006	FONDOS NEXT GENERATION	**0,00**	**0,00**	**0,00**	**0,00**	**0,00**	**0,00**	**0,00**
39010	ESTUDIOS PROPIOS	**0,00**	**0,00**	**5.661,00**	**5.661,00**	**0,00**	**5.661,00**	**0,00**
39030	INGRESOS DE SERVICIOS QUE GENERAN GASTOS	**0,00**	**0,00**	**0,00**	**0,00**	**0,00**	**0,00**	**0,00**
39099	OTRAS	**0,00**	**0,00**	**4.063,64**	**4.063,64**	**0,00**	**4.063,64**	**0,00**
398	VENTA DE PATENTES	**0,00**	**0,00**	**0,00**	**0,00**	**0,00**	**0,00**	**0,00**
39903	COLABORACION PROGRAMA POSTGRADOS OFICIALES	**0,00**	**0,00**	**0,00**	**0,00**	**0,00**	**0,00**	**0,00**
39998	INGRESOS VARIOS	**0,00**	**0,00**	**390,00**	**390,00**	**0,00**	**390,00**	**0,00**
39999	OTROS INGRESOS DIVERSOS	**0,00**	**0,00**	**0,00**	**0,00**	**0,00**	**0,00**	**0,00**
	Subtotal Artículo 39	**0,00**	**0,00**	**87.514,06**	**87.514,06**	**0,00**	**87.514,06**	**0,00**
	Subtotal Capítulo 3	**0,00**	**0,00**	**711.301,37**	**711.301,37**	**0,00**	**711.301,37**	**0,00**
401	OTROS MINISTERIOS	**0,00**	**0,00**	**1.939,14**	**1.939,14**	**0,00**	**1.939,14**	**0,00**
	Subtotal Artículo 40	**0,00**	**0,00**	**1.939,14**	**1.939,14**	**0,00**	**1.939,14**	**0,00**
41001	SERVICIO ESPAÑOL PARA INTERN. EDUCACION	**0,00**	**0,00**	**177.988,00**	**177.988,00**	**0,00**	**177.988,00**	**0,00**
	Subtotal Artículo 41	**0,00**	**0,00**	**177.988,00**	**177.988,00**	**0,00**	**177.988,00**	**0,00**
45001	PROGRAMA DE SUFICIENCIA FINANCIERA	**0,00**	**0,00**	**0,00**	**0,00**	**0,00**	**0,00**	**0,00**
45002	PROGRAMA DE COMPLEMENTOS RETRIBUTIVOS PDI	**0,00**	**0,00**	**0,00**	**0,00**	**0,00**	**0,00**	**0,00**
45003	PROGRAMA REGIONAL DE BECAS	**0,00**	**0,00**	**0,00**	**0,00**	**0,00**	**0,00**	**0,00**
45004	PROGRAMA DE INTERNACIONALIZACIÓN	**0,00**	**0,00**	**0,00**	**0,00**	**0,00**	**0,00**	**0,00**
45006	Programa de compensacion de precios públicos	**0,00**	**0,00**	**0,00**	**0,00**	**0,00**	**0,00**	**0,00**

UNIVERSIDAD DE CANTABRIA

DEVOLUCIONES DE INGRESOS

EJERCICIO 2022 FECHA 31/12/2022

Clasificación Económica	Descripción	Pendientes de Pago a 1 de Enero	Modificación Saldo Inicial y Anulaciones	Reconocidas en el Ejercicio	Total Devoluciones Reconocidas	Prescripciones	Pagadas en el Ejercicio	Pendientes de Pago a 31 de Diciembre
45203	UNIVERSIDADES, IGUALDAD, CULTURA Y DEPORTE	0,00	0,00	23.644,46	23.644,46	0,00	23.644,46	0,00
45205	DESARROLLO RURAL, GANADERÍA, PESCA, ALIMENTACIÓN Y MEDIO AMBIENTE	0,00	0,00	6.162,27	6.162,27	0,00	6.162,27	0,00
45206	ECONOMÍA Y HACIENDA	0,00	0,00	0,00	0,00	0,00	0,00	0,00
45211	SERVICIO CANTABRO DE SALUD	0,00	0,00	0,00	0,00	0,00	0,00	0,00
45212	INNOVACIÓN, INDUSTRIA, TRANSPORTE Y COMERCIO	0,00	0,00	0,00	0,00	0,00	0,00	0,00
45213	SERVICIO CANTABRO DE EMPLEO	0,00	0,00	11.486,55	11.486,55	0,00	11.486,55	0,00
45214	EMPLEO Y POLÍTICAS SOCIALES	0,00	0,00	0,00	0,00	0,00	0,00	0,00
45216	INSTITUTO CANTABRO DE SERVICIOS SOCIALES (ICASS)	0,00	0,00	0,00	0,00	0,00	0,00	0,00
	Subtotal Artículo 45	0,00	0,00	41.293,28	41.293,28	0,00	41.293,28	0,00
460	DE AYUNTAMIENTOS PARA CURSOS DE VERANO	0,00	0,00	0,00	0,00	0,00	0,00	0,00
46000	DEL AYUNTAMIENTO DE LAREDO	0,00	0,00	0,00	0,00	0,00	0,00	0,00
46001	DEL AYUNTAMIENTO DE CAMARGO	0,00	0,00	0,00	0,00	0,00	0,00	0,00
46002	DEL AYUNTAMIENTO DE SANTANDER	0,00	0,00	0,00	0,00	0,00	0,00	0,00
46003	DEL AYUNTAMIENTO DE SUANCES	0,00	0,00	0,00	0,00	0,00	0,00	0,00
46004	DEL AYUNTAMIENTO DE CASTRO URDIALES	0,00	0,00	0,00	0,00	0,00	0,00	0,00
46006	DEL AYUNTAMIENTO DE TORRELAVEGA	0,00	0,00	0,00	0,00	0,00	0,00	0,00
46008	DEL AYUNTAMIENTO DE COLINDRES	0,00	0,00	0,00	0,00	0,00	0,00	0,00
46011	DEL AYUNTAMIENTO DE RAMALES	0,00	0,00	0,00	0,00	0,00	0,00	0,00
46013	DEL AYUNTAMIENTO DE NOJA	0,00	0,00	0,00	0,00	0,00	0,00	0,00
46016	DEL AYUNTAMIENTO DE LOS CORRALES DE BUELNA	0,00	0,00	0,00	0,00	0,00	0,00	0,00
46017	DEL AYUNTAMIENTO DE BAREYO	0,00	0,00	0,00	0,00	0,00	0,00	0,00
46018	DEL AYUNTAMIENTO DE POTES	0,00	0,00	0,00	0,00	0,00	0,00	0,00
46019	DEL AYUNTAMIENTO DE COMILLAS	0,00	0,00	0,00	0,00	0,00	0,00	0,00
46020	DEL AYUNTAMIENTO DE PIELAGOS	0,00	0,00	0,00	0,00	0,00	0,00	0,00
46021	DEL AYTO. DE STA. CRUZ DE BEZANA	0,00	0,00	0,00	0,00	0,00	0,00	0,00

UNIVERSIDAD DE CANTABRIA

DEVOLUCIONES DE INGRESOS

EJERCICIO 2022 FECHA 31/12/2022

Clasificación Económica	Descripción	Pendientes de Pago a 1 de Enero	Modificación Saldo Inicial y Anulaciones	Reconocidas en el Ejercicio	Total Devoluciones Reconocidas	Prescripciones	Pagadas en el Ejercicio	Pendientes de Pago a 31 de Diciembre
46022	DEL AYTO. DE CAMPOO DE SUSO	0,00	0,00	0,00	0,00	0,00	0,00	0,00
46023	AYUNTAMIENTO SANTILLANA DEL MAR	0,00	0,00	0,00	0,00	0,00	0,00	0,00
46024	AYUNTAMIENTO DE SAN VICENTE DE LA BARQUERA	0,00	0,00	0,00	0,00	0,00	0,00	0,00
46104	AYTO. CASTRO URDIALES PARA OTROS FINES	0,00	0,00	0,00	0,00	0,00	0,00	0,00
	Subtotal Artículo 46	0,00	0,00	0,00	0,00	0,00	0,00	0,00
47001	SUBVENCIONES DEL BANCO SANTANDER	0,00	0,00	0,00	0,00	0,00	0,00	0,00
47901	CURSOS DE VERANO	0,00	0,00	0,00	0,00	0,00	0,00	0,00
	Subtotal Artículo 47	0,00	0,00	0,00	0,00	0,00	0,00	0,00
48999	OTRAS TRANSF.CTES. DE FAM. E INST. SIN LUCRO	0,00	0,00	0,00	0,00	0,00	0,00	0,00
	Subtotal Artículo 48	0,00	0,00	0,00	0,00	0,00	0,00	0,00
49672	GC CURSOS DE VERANO	0,00	0,00	0,00	0,00	0,00	0,00	0,00
49999	OTRAS TRANSFERENCIAS CORRIENTES DEL EXTERIOR	0,00	0,00	0,00	0,00	0,00	0,00	0,00
	Subtotal Artículo 49	0,00	0,00	0,00	0,00	0,00	0,00	0,00
	Subtotal Capítulo 4	0,00	0,00	221.220,42	221.220,42	0,00	221.220,42	0,00
540	ALQUILER Y PRODUCTOS DE INMUEBLES	0,00	0,00	0,00	0,00	0,00	0,00	0,00
54000	ALQUILER EDIFICIO FISIOTERAPIA	0,00	0,00	0,00	0,00	0,00	0,00	0,00
54001	OTROS ALQUILERES	0,00	0,00	0,00	0,00	0,00	0,00	0,00
	Subtotal Artículo 54	0,00	0,00	0,00	0,00	0,00	0,00	0,00
55000	DE CAFETERIAS Y COMEDORES	0,00	0,00	0,00	0,00	0,00	0,00	0,00
55001	SERVICIOS DE REPROGRAFIA	0,00	0,00	0,00	0,00	0,00	0,00	0,00
	Subtotal Artículo 55	0,00	0,00	0,00	0,00	0,00	0,00	0,00
	Subtotal Capítulo 5	0,00	0,00	0,00	0,00	0,00	0,00	0,00
700	ADMINISTRACIÓN DEL ESTADO PARA INVESTIGACIÓN	0,00	0,00	0,00	0,00	0,00	0,00	0,00
70002	AGENCIA ESTATAL DE INVESTIGACIÓN	0,00	0,00	53.900,91	53.900,91	0,00	53.900,91	0,00
70221	MINECO. CONTRATATOS P. INVESTIGADOR EN FORMACIÓN PREDOCTORAL (FPI)	0,00	0,00	36.646,36	36.646,36	0,00	36.646,36	0,00

UNIVERSIDAD DE CANTABRIA

DEVOLUCIONES DE INGRESOS

EJERCICIO 2022 FECHA 31/12/2022

Clasificación Económica	Descripción	Pendientes de Pago a 1 de Enero	Modificación Saldo Inicial y Anulaciones	Reconocidas en el Ejercicio	Total Devoluciones Reconocidas	Prescripciones	Pagadas en el Ejercicio	Pendientes de Pago a 31 de Diciembre
70223	PROGRAMA JUAN DE LA CIERVA. FORMACION	0,00	0,00	9.520,55	9.520,55	0,00	9.520,55	0,00
70224	MINECO.PROGRAMA RAMON Y CAJAL	0,00	0,00	2.796,37	2.796,37	0,00	2.796,37	0,00
70226	PROGRAMA JUAN DE LA CIERVA. INCORPORACION	0,00	0,00	1.117,53	1.117,53	0,00	1.117,53	0,00
70227	MINECO.CONTRATOS PROGRAMAS TÉCNICOS	0,00	0,00	0,00	0,00	0,00	0,00	0,00
70422	PROGRAMA FPU P.I. EN FORMACION PREDOCTORAL	0,00	0,00	0,00	0,00	0,00	0,00	0,00
70425	PROGRAMA BEATRIZ GALINDO	0,00	0,00	0,00	0,00	0,00	0,00	0,00
70499	PROGRAMAS MOVILIDAD MICIU	0,00	0,00	2.740,23	2.740,23	0,00	2.740,23	0,00
	Subtotal Artículo 70	0,00	0,00	106.721,95	106.721,95	0,00	106.721,95	0,00
741	DE OTROS ENTES PUBLICOS	0,00	0,00	0,00	0,00	0,00	0,00	0,00
746	SODERCAN	0,00	0,00	3.550,74	3.550,74	0,00	3.550,74	0,00
	Subtotal Artículo 74	0,00	0,00	3.550,74	3.550,74	0,00	3.550,74	0,00
75005	PROGRAMA DE APOYO A LA INVESTIGACION	0,00	0,00	0,00	0,00	0,00	0,00	0,00
75006	PROGRAMA DE OBRAS Y EQUIPAMIENTO	0,00	0,00	0,00	0,00	0,00	0,00	0,00
75201	CONVENIO PARLAMENTO DE CANTABRIA	0,00	0,00	60.000,00	60.000,00	0,00	60.000,00	0,00
75203	UNIVERSIDADES, IGUALDAD, CULTURA Y DEPORTE	0,00	0,00	27.559,42	27.559,42	0,00	27.559,42	0,00
75204	OBRAS PÚBLICAS, ORDENACIÓN DEL TERRITORIO Y URBANISMO	0,00	0,00	0,00	0,00	0,00	0,00	0,00
75206	ECONOMÍA Y HACIENDA	0,00	0,00	0,00	0,00	0,00	0,00	0,00
75211	SERVICIO CÁNTABRO DE SALUD	0,00	0,00	0,00	0,00	0,00	0,00	0,00
75217	CENTRO DE INVESTIGACION DEL MEDIO AMBIENTE (CIMA)	0,00	0,00	0,00	0,00	0,00	0,00	0,00
	Subtotal Artículo 75	0,00	0,00	87.559,42	87.559,42	0,00	87.559,42	0,00
77099	OTRAS EMPRESAS PRIVADAS	0,00	0,00	0,00	0,00	0,00	0,00	0,00
	Subtotal Artículo 77	0,00	0,00	0,00	0,00	0,00	0,00	0,00
789	OTRAS TRANSF. DE CAPITAL DE INST. SIN LUCRO	0,00	0,00	0,00	0,00	0,00	0,00	0,00
	Subtotal Artículo 78	0,00	0,00	0,00	0,00	0,00	0,00	0,00

UNIVERSIDAD DE CANTABRIA

DEVOLUCIONES DE INGRESOS

EJERCICIO 2022 FECHA 31/12/2022

Clasificación Económica	Descripción	Pendientes de Pago a 1 de Enero	Modificación Saldo Inicial y Anulaciones	Reconocidas en el Ejercicio	Total Devoluciones Reconocidas	Prescripciones	Pagadas en el Ejercicio	Pendientes de Pago a 31 de Diciembre
790	PROGRAMA PLAN ESTATAL FEDER	0,00	0,00	0,00	0,00	0,00	0,00	0,00
791	PROGRAMA MARCO EUROPEO DE INVESTIGACION	0,00	0,00	0,00	0,00	0,00	0,00	0,00
792	PROYECTOS EUROPEOS FEDER	0,00	0,00	0,00	0,00	0,00	0,00	0,00
793	FEDER REGIONAL 2021-2027	0,00	0,00	0,00	0,00	0,00	0,00	0,00
795	PROYECTOS EUROPEOS ERASMUS PLUS	0,00	0,00	0,00	0,00	0,00	0,00	0,00
79600	MU RECUALIFICACION	0,00	0,00	0,00	0,00	0,00	0,00	0,00
79601	AEI. PROYECTOS LINEAS ESTRATEGICAS	0,00	0,00	0,00	0,00	0,00	0,00	0,00
79603	AEI PROYECTOS EUROPA EXCELENCIA	0,00	0,00	0,00	0,00	0,00	0,00	0,00
79604	AEI. PROYECTOS COLABORACION INTERNACIONAL	0,00	0,00	0,00	0,00	0,00	0,00	0,00
79605	PROYECTOS PRUEBA DE CONCEPTO	0,00	0,00	0,00	0,00	0,00	0,00	0,00
79606	AEI. EQUIPAMIENTO CIENTIFICO	0,00	0,00	0,00	0,00	0,00	0,00	0,00
79607	MU. UNIDIGITAL	0,00	0,00	0,00	0,00	0,00	0,00	0,00
79623	AEI-CONTRATOS JUAN DE LA CIERVA	0,00	0,00	0,00	0,00	0,00	0,00	0,00
79650	GC PROGRAMA INVESTIGO REGIONAL	0,00	0,00	0,00	0,00	0,00	0,00	0,00
79657	GC PROYECTOS PLAN COMPLEMENTARIO GOBIERNO REGIONAL	0,00	0,00	0,00	0,00	0,00	0,00	0,00
79699	OTROS PROYECTOS Y ACTUACIONES PRTR	0,00	0,00	0,00	0,00	0,00	0,00	0,00
	Subtotal Artículo 79	0,00	0,00	0,00	0,00	0,00	0,00	0,00
	Subtotal Capítulo 7	0,00	0,00	197.832,11	197.832,11	0,00	197.832,11	0,00
830	REINTEGRO PRESTAMOS AL PERSONAL	0,00	0,00	0,00	0,00	0,00	0,00	0,00
	Subtotal Artículo 83	0,00	0,00	0,00	0,00	0,00	0,00	0,00
87001	REMANENTE DE TESORERIA ESPECIFICO INCORPORABLE	0,00	0,00	0,00	0,00	0,00	0,00	0,00
87002	REMANENTE DE TESORERIA AFECTADO INCORPORABLE	0,00	0,00	0,00	0,00	0,00	0,00	0,00
	Subtotal Artículo 87	0,00	0,00	0,00	0,00	0,00	0,00	0,00

UNIVERSIDAD DE CANTABRIA

DEVOLUCIONES DE INGRESOS

EJERCICIO 2022 FECHA 31/12/2022

Clasificación Económica	Descripción	Pendientes de Pago a 1 de Enero	Modificación Saldo Inicial y Anulaciones	Reconocidas en el Ejercicio	Total Devoluciones Reconocidas	Prescripciones	Pagadas en el Ejercicio	Pendientes de Pago a 31 de Diciembre
	Subtotal Capítulo 8	**0,00**	**0,00**	**0,00**	**0,00**	**0,00**	**0,00**	**0,00**
91109	CONVOCATORIA FEDER INFRAESTRUCTURA 2019	**0,00**	**0,00**	**10.892,46**	**10.892,46**	**0,00**	**10.892,46**	**0,00**
91114	CONVOCATORIA FEDER 2014	**0,00**	**0,00**	**26.518,48**	**26.518,48**	**0,00**	**26.518,48**	**0,00**
91115	CONVOCATORIA FEDER 2015	**0,00**	**0,00**	**7.199,79**	**7.199,79**	**0,00**	**7.199,79**	**0,00**
91116	CONVOCATORIA FEDER 2016	**0,00**	**0,00**	**899,50**	**899,50**	**0,00**	**899,50**	**0,00**
91117	CONVOCATORIA FEDER 2017	**0,00**	**0,00**	**3.477,23**	**3.477,23**	**0,00**	**3.477,23**	**0,00**
91118	CONVOCATORIA FEDER 2018	**0,00**	**0,00**	**14.606,28**	**14.606,28**	**0,00**	**14.606,28**	**0,00**
91121	CONVOCATORIA FEDER 2021	**0,00**	**0,00**	**0,00**	**0,00**	**0,00**	**0,00**	**0,00**
	Subtotal Artículo 91	**0,00**	**0,00**	**63.593,74**	**63.593,74**	**0,00**	**63.593,74**	**0,00**
	Subtotal Capítulo 9	**0,00**	**0,00**	**63.593,74**	**63.593,74**	**0,00**	**63.593,74**	**0,00**
	TOTAL	**0,00**	**0,00**	**1.193.947,64**	**1.193.947,64**	**0,00**	**1.193.947,64**	**0,00**

UNIVERSIDAD DE CANTABRIA

DEVOLUCIONES DE INGRESOS

EJERCICIO 2022 FECHA 31/12/2022

Descripción	Pendientes de Pago a 1 de Enero	Modificación Saldo Inicial y Anulaciones	Reconocidas en el Ejercicio	Total Devoluciones Reconocidas	Prescripciones	Pagadas en el Ejercicio	Pendientes de Pago a 31 de Diciembre
Total Capítulo 1	0,00	0,00	0,00	0,00	0,00	0,00	0,00
Total Capítulo 2	0,00	0,00	0,00	0,00	0,00	0,00	0,00
Total Capítulo 3	0,00	0,00	711.301,37	711.301,37	0,00	711.301,37	0,00
Total Capítulo 4	0,00	0,00	221.220,42	221.220,42	0,00	221.220,42	0,00
Total Capítulo 5	0,00	0,00	0,00	0,00	0,00	0,00	0,00
TOTAL OPERACIONES CORRIENTES	0,00	0,00	932.521,79	932.521,79	0,00	932.521,79	0,00
Total Capitulo 6	0,00	0,00	0,00	0,00	0,00	0,00	0,00
Total Capitulo 7	0,00	0,00	197.832,11	197.832,11	0,00	197.832,11	0,00
TOTAL OPERACIONES DE CAPITAL	0,00	0,00	197.832,11	197.832,11	0,00	197.832,11	0,00
TOTAL OPERACIONES NO FINANCIERAS	0,00	0,00	1.130.353,90	1.130.353,90	0,00	1.130.353,90	0,00
Total Capitulo 8	0,00	0,00	0,00	0,00	0,00	0,00	0,00
Total Capitulo 9	0,00	0,00	63.593,74	63.593,74	0,00	63.593,74	0,00
TOTAL OPERACIONES FINANCIERAS	0,00	0,00	63.593,74	63.593,74	0,00	63.593,74	0,00
TOTAL SECCIÓN POR CAPÍTULOS	0,00	0,00	1.193.947,64	1.193.947,64	0,00	1.193.947,64	0,00

F.- MEMORIA

23.- Información presupuestaria

23.2.- Presupuestos cerrados

F.- MEMORIA

23.- Información presupuestaria

23.2.- Presupuestos cerrados

1. Presupuesto de gastos. Obligaciones de presupuestos cerrados

UNIVERSIDAD DE CANTABRIA

ESTADO DE EJECUCIÓN DEL GASTO

OBLIGACIONES DEL PRESUPUESTO DE CERRADOS DEL EJERCICIO 2022
SUBINFORME DE TOTALES POR EJERCICIO

FECHA 31/12/2022

Ejercicio	Obligaciones Pendtes. de Pago a 1 de Enero	Modificación Saldo Inicial y Anulaciones	Total Obligaciones	Prenscripciones	Pagos Realizados	Obligaciones Pendtes. de Pago a 31 de Diciembre
2021	1.193.885,55	0,00	1.193.885,55	0,00	1.193.885,55	0,00
TOTAL	**1.193.885,55**	**0,00**	**1.193.885,55**	**0,00**	**1.193.885,55**	**0,00**

UNIVERSIDAD DE CANTABRIA

ESTADO DE EJECUCIÓN DEL GASTO

OBLIGACIONES DEL PRESUPUESTO DE CERRADOS DEL EJERCICIO 2022

SUBINFORME DE TOTALES POR CAPÍTULOS

FECHA 31/12/2022

EJERCICIO: 2021

Descipción	Obligaciones Pendtes. de Pago a 1 de Enero	Modificación saldo inicial y anulaciones	Total Obligaciones	Prescripciones	Pagos Realizados	Obligaciones Pendtes. de Pago a 31 de Diciembre
Total Capítulo 1	868.889,05	0,00	868.889,05	0,00	868.889,05	0,00
Total Capítulo 2	69.775,19	0,00	69.775,19	0,00	69.775,19	0,00
Total Capítulo 3	0,00	0,00	0,00	0,00	0,00	0,00
Total Capítulo 4	2.482,91	0,00	2.482,91	0,00	2.482,91	0,00
TOTAL OPERACIONES CORRIENTES	941.147,15	0,00	941.147,15	0,00	941.147,15	0,00
Total Capítulo 6	252.738,40	0,00	252.738,40	0,00	252.738,40	0,00
Total Capítulo 7	0,00	0,00	0,00	0,00	0,00	0,00
TOTAL OPERACIONES DE CAPITAL	252.738,40	0,00	252.738,40	0,00	252.738,40	0,00
TOTAL OPERACIONES NO FINANCIERAS	1.193.885,55	0,00	1.193.885,55	0,00	1.193.885,55	0,00
Total Capítulo 8	0,00	0,00	0,00	0,00	0,00	0,00
Total Capítulo 9	0,00	0,00	0,00	0,00	0,00	0,00
TOTAL OPERACIONES FINANCIERAS	0,00	0,00	0,00	0,00	0,00	0,00
TOTAL	1.193.885,55	0,00	1.193.885,55	0,00	1.193.885,55	0,00

F.- MEMORIA

23.- Información presupuestaria

23.2.- Presupuestos cerrados

2. Presupuesto de ingresos. Derechos a cobrar de presupuestos cerrados

F.- MEMORIA

23.- Información presupuestaria

23.2.- Presupuestos cerrados

2. Presupuesto de ingresos. Derechos a cobrar de presupuestos cerrados

a) Derechos pendientes de cobro totales

UNIVERSIDAD DE CANTABRIA

Derechos a cobrar de presupuestos cerrados

Derechos pendientes de cobro totales. Ejercicio: 2022

FECHA 31/12/2022

EJERICICO 2008

APLICACIÓN PRESUPUESTARIA	DESCRIPCIÓN	DERECHOS PENDIENTES DE COBRO A 1 DE ENERO	MODIFICACIONES SALDO INICIAL	DERECHOS ANULADOS	DERECHOS CANCELADOS	RECAUDACIÓN	DERECHOS PENDIENTES COBRO A 31 DE DICIEMBRE
32807	DE EMPRESAS PRIVADAS	32.119,77	0,00	0,00	0,00	32.119,77	0,00
	Subtotal Artículo 32	**32.119,77**	**0,00**	**0,00**	**0,00**	**32.119,77**	**0,00**
39000	ART. 83 L.O.U.	3.211,98	0,00	0,00	0,00	3.211,98	0,00
	Subtotal Artículo 39	**3.211,98**	**0,00**	**0,00**	**0,00**	**3.211,98**	**0,00**
	Subtotal Capítulo 3	**35.331,75**	**0,00**	**0,00**	**0,00**	**35.331,75**	**0,00**
	TOTAL EJERCICIO 2008	**35.331,75**	**0,00**	**0,00**	**0,00**	**35.331,75**	**0,00**

UNIVERSIDAD DE CANTABRIA

Derechos a cobrar de presupuestos cerrados

Derechos pendientes de cobro totales. Ejercicio: 2022

FECHA 31/12/2022

EJERICICO 2009

APLICACIÓN PRESUPUESTARIA	DESCRIPCIÓN	DERECHOS PENDIENTES DE COBRO A 1 DE ENERO	MODIFICACIONES SALDO INICIAL	DERECHOS ANULADOS	DERECHOS CANCELADOS	RECAUDACIÓN	DERECHOS PENDIENTES COBRO A 31 DE DICIEMBRE
32807	DE EMPRESAS PRIVADAS	145.000,01	0,00	0,00	0,00	145.000,01	0,00
	Subtotal Artículo 32	**145.000,01**	**0,00**	**0,00**	**0,00**	**145.000,01**	**0,00**
39000	ART. 83 L.O.U.	14.499,99	0,00	0,00	0,00	14.499,99	0,00
	Subtotal Artículo 39	**14.499,99**	**0,00**	**0,00**	**0,00**	**14.499,99**	**0,00**
	Subtotal Capítulo 3	**159.500,00**	**0,00**	**0,00**	**0,00**	**159.500,00**	**0,00**
	TOTAL EJERCICIO 2009	**159.500,00**	**0,00**	**0,00**	**0,00**	**159.500,00**	**0,00**

UNIVERSIDAD DE CANTABRIA

Derechos a cobrar de presupuestos cerrados

Derechos pendientes de cobro totales. Ejercicio: 2022

FECHA 31/12/2022

EJERICICO 2010

APLICACIÓN PRESUPUESTARIA	DESCRIPCIÓN	DERECHOS PENDIENTES DE COBRO A 1 DE ENERO	MODIFICACIONES SALDO INICIAL	DERECHOS ANULADOS	DERECHOS CANCELADOS	RECAUDACIÓN	DERECHOS PENDIENTES COBRO A 31 DE DICIEMBRE
32807	DE EMPRESAS PRIVADAS	30.909,09	0,00	0,00	0,00	30.909,09	0,00
	Subtotal Artículo 32	**30.909,09**	**0,00**	**0,00**	**0,00**	**30.909,09**	**0,00**
39000	ART. 83 L.O.U.	3.090,91	0,00	0,00	0,00	3.090,91	0,00
39903	COLABORACION PROGRAMA POSTGRADOS OFICIALES	2.800,00	0,00	0,00	0,00	0,00	2.800,00
	Subtotal Artículo 39	**5.890,91**	**0,00**	**0,00**	**0,00**	**3.090,91**	**2.800,00**
	Subtotal Capítulo 3	**36.800,00**	**0,00**	**0,00**	**0,00**	**34.000,00**	**2.800,00**
	TOTAL EJERCICIO 2010	**36.800,00**	**0,00**	**0,00**	**0,00**	**34.000,00**	**2.800,00**

UNIVERSIDAD DE CANTABRIA

Derechos a cobrar de presupuestos cerrados

Derechos pendientes de cobro totales. Ejercicio: 2022

FECHA 31/12/2022

EJERICICO 2011

APLICACIÓN PRESUPUESTARIA	DESCRIPCIÓN	DERECHOS PENDIENTES DE COBRO A 1 DE ENERO	MODIFICACIONES SALDO INICIAL	DERECHOS ANULADOS	DERECHOS CANCELADOS	RECAUDACIÓN	DERECHOS PENDIENTES COBRO A 31 DE DICIEMBRE
32807	DE EMPRESAS PRIVADAS	28.655,36	0,00	0,00	0,00	28.655,36	0,00
32975	COIE SEGUROS Y OTROS GASTOS	3.312,00	0,00	0,00	0,00	3.312,00	0,00
	Subtotal Artículo 32	**31.967,36**	**0,00**	**0,00**	**0,00**	**31.967,36**	**0,00**
39903	COLABORACION PROGRAMA POSTGRADOS OFICIALES	2.800,00	0,00	2.800,00	0,00	0,00	0,00
39000	ART. 83 L.O.U.	3.167,63	0,00	0,00	0,00	3.167,63	0,00
	Subtotal Artículo 39	**5.967,63**	**0,00**	**2.800,00**	**0,00**	**3.167,63**	**0,00**
	Subtotal Capítulo 3	**37.934,99**	**0,00**	**2.800,00**	**0,00**	**35.134,99**	**0,00**
	TOTAL EJERCICIO 2011	**37.934,99**	**0,00**	**2.800,00**	**0,00**	**35.134,99**	**0,00**

UNIVERSIDAD DE CANTABRIA

Derechos a cobrar de presupuestos cerrados

Derechos pendientes de cobro totales. Ejercicio: 2022

FECHA 31/12/2022

EJERICICO 2012

APLICACIÓN PRESUPUESTARIA	DESCRIPCIÓN	DERECHOS PENDIENTES DE COBRO A 1 DE ENERO	MODIFICACIONES SALDO INICIAL	DERECHOS ANULADOS	DERECHOS CANCELADOS	RECAUDACIÓN	DERECHOS PENDIENTES COBRO A 31 DE DICIEMBRE
32975	COIE SEGUROS Y OTROS GASTOS	78,01	0,00	0,00	0,00	78,01	0,00
32807	DE EMPRESAS PRIVADAS	51.580,10	0,00	0,00	0,00	0,00	51.580,10
	Subtotal Artículo 32	**51.658,11**	**0,00**	**0,00**	**0,00**	**78,01**	**51.580,10**
33000	VENTAS DEL SERVICIO DE PUBLICACIONES	2.637,97	0,00	0,00	0,00	2.637,97	0,00
	Subtotal Artículo 33	**2.637,97**	**0,00**	**0,00**	**0,00**	**2.637,97**	**0,00**
39000	ART. 83 L.O.U.	10.831,82	0,00	0,00	0,00	0,00	10.831,82
	Subtotal Artículo 39	**10.831,82**	**0,00**	**0,00**	**0,00**	**0,00**	**10.831,82**
	Subtotal Capítulo 3	**65.127,90**	**0,00**	**0,00**	**0,00**	**2.715,98**	**62.411,92**
	TOTAL EJERCICIO 2012	**65.127,90**	**0,00**	**0,00**	**0,00**	**2.715,98**	**62.411,92**

UNIVERSIDAD DE CANTABRIA

Derechos a cobrar de presupuestos cerrados

Derechos pendientes de cobro totales. Ejercicio: 2022

FECHA 31/12/2022

EJERICICO 2013

APLICACIÓN PRESUPUESTARIA	DESCRIPCIÓN	DERECHOS PENDIENTES DE COBRO A 1 DE ENERO	MODIFICACIONES SALDO INICIAL	DERECHOS ANULADOS	DERECHOS CANCELADOS	RECAUDACIÓN	DERECHOS PENDIENTES COBRO A 31 DE DICIEMBRE
32807	DE EMPRESAS PRIVADAS	6.714,45	0,00	0,00	0,00	6.714,45	0,00
	Subtotal Artículo 32	**6.714,45**	**0,00**	**0,00**	**0,00**	**6.714,45**	**0,00**
33000	VENTAS DEL SERVICIO DE PUBLICACIONES	2.074,27	0,00	0,00	0,00	2.074,27	0,00
	Subtotal Artículo 33	**2.074,27**	**0,00**	**0,00**	**0,00**	**2.074,27**	**0,00**
39000	ART. 83 L.O.U.	1.410,04	0,00	0,00	0,00	1.410,04	0,00
	Subtotal Artículo 39	**1.410,04**	**0,00**	**0,00**	**0,00**	**1.410,04**	**0,00**
	Subtotal Capítulo 3	**10.198,76**	**0,00**	**0,00**	**0,00**	**10.198,76**	**0,00**
47901	CURSOS DE VERANO	2.000,00	0,00	0,00	0,00	0,00	2.000,00
	Subtotal Artículo 47	**2.000,00**	**0,00**	**0,00**	**0,00**	**0,00**	**2.000,00**
	Subtotal Capítulo 4	**2.000,00**	**0,00**	**0,00**	**0,00**	**0,00**	**2.000,00**
	TOTAL EJERCICIO 2013	**12.198,76**	**0,00**	**0,00**	**0,00**	**10.198,76**	**2.000,00**

UNIVERSIDAD DE CANTABRIA

Derechos a cobrar de presupuestos cerrados

Derechos pendientes de cobro totales. Ejercicio: 2022

FECHA 31/12/2022

EJERICICO 2014

APLICACIÓN PRESUPUESTARIA	DESCRIPCIÓN	DERECHOS PENDIENTES DE COBRO A 1 DE ENERO	MODIFICACIONES SALDO INICIAL	DERECHOS ANULADOS	DERECHOS CANCELADOS	RECAUDACIÓN	DERECHOS PENDIENTES COBRO A 31 DE DICIEMBRE
32807	DE EMPRESAS PRIVADAS	10.347,10	0,00	0,00	0,00	2.909,08	7.438,02
32981	REPERCUSION GASTOS A TERCEROS	12.499,24	0,00	0,00	0,00	0,00	12.499,24
	Subtotal Artículo 32	**22.846,34**	**0,00**	**0,00**	**0,00**	**2.909,08**	**19.937,26**
39000	ART. 83 L.O.U.	2.172,89	0,00	0,00	0,00	610,91	1.561,98
	Subtotal Artículo 39	**2.172,89**	**0,00**	**0,00**	**0,00**	**610,91**	**1.561,98**
	Subtotal Capítulo 3	**25.019,23**	**0,00**	**0,00**	**0,00**	**3.519,99**	**21.499,24**
55009	OTRAS	455,35	0,00	0,00	0,00	0,00	455,35
	Subtotal Artículo 55	**455,35**	**0,00**	**0,00**	**0,00**	**0,00**	**455,35**
	Subtotal Capítulo 5	**455,35**	**0,00**	**0,00**	**0,00**	**0,00**	**455,35**
	TOTAL EJERCICIO 2014	**25.474,58**	**0,00**	**0,00**	**0,00**	**3.519,99**	**21.954,59**

UNIVERSIDAD DE CANTABRIA

Derechos a cobrar de presupuestos cerrados

Derechos pendientes de cobro totales. Ejercicio: 2022

FECHA 31/12/2022

EJERICICO 2015

APLICACIÓN PRESUPUESTARIA	DESCRIPCIÓN	DERECHOS PENDIENTES DE COBRO A 1 DE ENERO	MODIFICACIONES SALDO INICIAL	DERECHOS ANULADOS	DERECHOS CANCELADOS	RECAUDACIÓN	DERECHOS PENDIENTES COBRO A 31 DE DICIEMBRE
32807	DE EMPRESAS PRIVADAS	37.190,09	0,00	0,00	0,00	37.190,09	0,00
32981	REPERCUSION GASTOS A TERCEROS	10.428,47	0,00	0,00	0,00	0,00	10.428,47
	Subtotal Artículo 32	**47.618,56**	**0,00**	**0,00**	**0,00**	**37.190,09**	**10.428,47**
39000	ART. 83 L.O.U.	7.809,91	0,00	0,00	0,00	7.809,91	0,00
	Subtotal Artículo 39	**7.809,91**	**0,00**	**0,00**	**0,00**	**7.809,91**	**0,00**
	Subtotal Capítulo 3	**55.428,47**	**0,00**	**0,00**	**0,00**	**45.000,00**	**10.428,47**
55000	DE CAFETERIAS Y COMEDORES	12.391,14	0,00	0,00	0,00	0,00	12.391,14
55009	OTRAS	450,80	0,00	0,00	0,00	0,00	450,80
	Subtotal Artículo 55	**12.841,94**	**0,00**	**0,00**	**0,00**	**0,00**	**12.841,94**
	Subtotal Capítulo 5	**12.841,94**	**0,00**	**0,00**	**0,00**	**0,00**	**12.841,94**
	TOTAL EJERCICIO 2015	**68.270,41**	**0,00**	**0,00**	**0,00**	**45.000,00**	**23.270,41**

UNIVERSIDAD DE CANTABRIA

Derechos a cobrar de presupuestos cerrados

Derechos pendientes de cobro totales. Ejercicio: 2022

FECHA 31/12/2022

EJERICICO 2018

APLICACIÓN PRESUPUESTARIA	DESCRIPCIÓN	DERECHOS PENDIENTES DE COBRO A 1 DE ENERO	MODIFICACIONES SALDO INICIAL	DERECHOS ANULADOS	DERECHOS CANCELADOS	RECAUDACIÓN	DERECHOS PENDIENTES COBRO A 31 DE DICIEMBRE
32809	DEL EXTERIOR	12.396,69	0,00	0,00	0,00	0,00	12.396,69
	Subtotal Artículo 32	**12.396,69**	**0,00**	**0,00**	**0,00**	**0,00**	**12.396,69**
39000	ART. 83 L.O.U.	2.603,31	0,00	0,00	0,00	0,00	2.603,31
	Subtotal Artículo 39	**2.603,31**	**0,00**	**0,00**	**0,00**	**0,00**	**2.603,31**
	Subtotal Capítulo 3	**15.000,00**	**0,00**	**0,00**	**0,00**	**0,00**	**15.000,00**
47901	CURSOS DE VERANO	500,00	0,00	0,00	0,00	0,00	500,00
	Subtotal Artículo 47	**500,00**	**0,00**	**0,00**	**0,00**	**0,00**	**500,00**
	Subtotal Capítulo 4	**500,00**	**0,00**	**0,00**	**0,00**	**0,00**	**500,00**
54001	OTROS ALQUILERES	400,00	0,00	0,00	0,00	0,00	400,00
	Subtotal Artículo 54	**400,00**	**0,00**	**0,00**	**0,00**	**0,00**	**400,00**
	Subtotal Capítulo 5	**400,00**	**0,00**	**0,00**	**0,00**	**0,00**	**400,00**

UNIVERSIDAD DE CANTABRIA

Derechos a cobrar de presupuestos cerrados

Derechos pendientes de cobro totales. Ejercicio: 2022

FECHA 31/12/2022

	TOTAL EJERCICIO 2018	**15.900,00**	**0,00**	**0,00**	**0,00**	**0,00**	**15.900,00**

UNIVERSIDAD DE CANTABRIA

Derechos a cobrar de presupuestos cerrados

Derechos pendientes de cobro totales. Ejercicio: 2022

FECHA 31/12/2022

EJERICICO 2019

APLICACIÓN PRESUPUESTARIA	DESCRIPCIÓN	DERECHOS PENDIENTES DE COBRO A 1 DE ENERO	MODIFICACIONES SALDO INICIAL	DERECHOS ANULADOS	DERECHOS CANCELADOS	RECAUDACIÓN	DERECHOS PENDIENTES COBRO A 31 DE DICIEMBRE
31012	COMPENSACION F.NUMEROSA GRADO	167.796,91	0,00	0,00	0,00	167.796,91	0,00
31013	COMPENSACION F.NUMEROSA POSTGRADO	13.370,04	0,00	0,00	0,00	13.370,04	0,00
	Subtotal Artículo 31	**181.166,95**	**0,00**	**0,00**	**0,00**	**181.166,95**	**0,00**
32807	DE EMPRESAS PRIVADAS	120,00	0,00	0,00	0,00	120,00	0,00
	Subtotal Artículo 32	**120,00**	**0,00**	**0,00**	**0,00**	**120,00**	**0,00**
39000	ART. 83 L.O.U.	25,20	0,00	0,00	0,00	25,20	0,00
	Subtotal Artículo 39	**25,20**	**0,00**	**0,00**	**0,00**	**25,20**	**0,00**
	Subtotal Capítulo 3	**181.312,15**	**0,00**	**0,00**	**0,00**	**181.312,15**	**0,00**
	TOTAL EJERCICIO 2019	**181.312,15**	**0,00**	**0,00**	**0,00**	**181.312,15**	**0,00**

UNIVERSIDAD DE CANTABRIA

Derechos a cobrar de presupuestos cerrados

Derechos pendientes de cobro totales. Ejercicio: 2022

FECHA 31/12/2022

EJERICICO 2020

APLICACIÓN PRESUPUESTARIA	DESCRIPCIÓN	DERECHOS PENDIENTES DE COBRO A 1 DE ENERO	MODIFICACIONES SALDO INICIAL	DERECHOS ANULADOS	DERECHOS CANCELADOS	RECAUDACIÓN	DERECHOS PENDIENTES COBRO A 31 DE DICIEMBRE
31000	DERECHOS MATRICULA GRADO	287.768,88	0,00	0,00	0,00	96.078,08	191.690,80
31001	DERECHOS MATRICULA POSTGRADO	21.930,31	0,00	0,00	0,00	7.321,92	14.608,39
	Subtotal Artículo 31	**309.699,19**	**0,00**	**0,00**	**0,00**	**103.400,00**	**206.299,19**
32981	REPERCUSION GASTOS A TERCEROS	1.369,74	0,00	0,00	0,00	1.369,74	0,00
32807	DE EMPRESAS PRIVADAS	1.154,93	0,00	0,00	0,00	1.154,93	0,00
32809	DEL EXTERIOR	14.876,03	0,00	0,00	0,00	0,00	14.876,03
32900	ACCESO AL DOCUMENTO	43,20	0,00	0,00	0,00	43,20	0,00
	Subtotal Artículo 32	**17.443,90**	**0,00**	**0,00**	**0,00**	**2.567,87**	**14.876,03**
331	VENTA DE ENERGIA ELECTRICA	2.231,77	0,00	0,00	0,00	2.231,77	0,00
	Subtotal Artículo 33	**2.231,77**	**0,00**	**0,00**	**0,00**	**2.231,77**	**0,00**
39000	ART. 83 L.O.U.	3.366,51	0,00	0,00	0,00	242,54	3.123,97

UNIVERSIDAD DE CANTABRIA

Derechos a cobrar de presupuestos cerrados

Derechos pendientes de cobro totales. Ejercicio: 2022

FECHA 31/12/2022

EJERICICO 2020

APLICACIÓN PRESUPUESTARIA	DESCRIPCIÓN	DERECHOS PENDIENTES DE COBRO A 1 DE ENERO	MODIFICACIONES SALDO INICIAL	DERECHOS ANULADOS	DERECHOS CANCELADOS	RECAUDACIÓN	DERECHOS PENDIENTES COBRO A 31 DE DICIEMBRE
39030	INGRESOS DE SERVICIOS QUE GENERAN GASTOS	4,80	0,00	0,00	0,00	4,80	0,00
	Subtotal Artículo 39	**3.371,31**	**0,00**	**0,00**	**0,00**	**247,34**	**3.123,97**
	Subtotal Capítulo 3	**332.746,17**	**0,00**	**0,00**	**0,00**	**108.446,98**	**224.299,19**
55000	DE CAFETERIAS Y COMEDORES	2.344,93	0,00	0,00	0,00	2.344,93	0,00
	Subtotal Artículo 55	**2.344,93**	**0,00**	**0,00**	**0,00**	**2.344,93**	**0,00**
	Subtotal Capítulo 5	**2.344,93**	**0,00**	**0,00**	**0,00**	**2.344,93**	**0,00**
	TOTAL EJERCICIO 2020	**335.091,10**	**0,00**	**0,00**	**0,00**	**110.791,91**	**224.299,19**

UNIVERSIDAD DE CANTABRIA

Derechos a cobrar de presupuestos cerrados

Derechos pendientes de cobro totales. Ejercicio: 2022

FECHA 31/12/2022

EJERICICO 2021

APLICACIÓN PRESUPUESTARIA	DESCRIPCIÓN	DERECHOS PENDIENTES DE COBRO A 1 DE ENERO	MODIFICACIONES SALDO INICIAL	DERECHOS ANULADOS	DERECHOS CANCELADOS	RECAUDACIÓN	DERECHOS PENDIENTES COBRO A 31 DE DICIEMBRE
31000	DERECHOS MATRICULA GRADO	2.383.385,81	0,00	15.814,00	0,00	2.015.511,42	352.060,39
31001	DERECHOS MATRICULA POSTGRADO	268.085,13	0,00	3.202,45	0,00	244.648,65	20.234,03
31100	MASTER	10.080,00	0,00	0,00	0,00	10.080,00	0,00
	Subtotal Artículo 31	**2.661.550,94**	**0,00**	**19.016,45**	**0,00**	**2.270.240,07**	**372.294,42**
32781	TELÉFONO SERVICIOS ADMINISTRATIVOS CENTRALES	475,37	0,00	0,00	0,00	475,37	0,00
32801	DE ORGANISMOS AUTONOMOS ADMINISTRATIVOS	12.490,88	0,00	0,00	0,00	12.490,88	0,00
32804	DE EMPRESAS PUBLICAS Y OTROS ENTES PUBLICOS	27.962,11	0,00	0,00	0,00	27.962,11	0,00
32805	DE GOBIERNO DE CANTABRIA	61.983,48	0,00	0,00	0,00	61.983,48	0,00
32806	DE CORPORACIONES LOCALES	10.933,89	0,00	0,00	0,00	10.933,89	0,00
32807	DE EMPRESAS PRIVADAS	177.254,43	0,00	0,00	0,00	162.791,62	14.462,81
32809	DEL EXTERIOR	120.401,51	0,00	15,14	0,00	120.386,37	0,00

UNIVERSIDAD DE CANTABRIA

Derechos a cobrar de presupuestos cerrados

Derechos pendientes de cobro totales. Ejercicio: 2022

FECHA 31/12/2022

EJERICICO 2021

APLICACIÓN PRESUPUESTARIA	DESCRIPCIÓN	DERECHOS PENDIENTES DE COBRO A 1 DE ENERO	MODIFICACIONES SALDO INICIAL	DERECHOS ANULADOS	DERECHOS CANCELADOS	RECAUDACIÓN	DERECHOS PENDIENTES COBRO A 31 DE DICIEMBRE
32820	PARA LA F.L.T.Q.	54.850,86	0,00	0,00	0,00	54.850,86	0,00
32900	ACCESO AL DOCUMENTO	50,40	0,00	7,20	0,00	43,20	0,00
32933	SEEA. MANTENIMIENTO DE ANIMALES.	9.237,62	0,00	0,00	0,00	9.237,62	0,00
32975	COIE PRACTICAS EN EMPRESAS	11.070,24	0,00	0,00	0,00	11.070,24	0,00
32981	REPERCUSION GASTOS A TERCEROS	6.033,80	0,00	0,00	0,00	6.033,80	0,00
32999	DE OTROS SERVICIOS	1.500,00	0,00	0,00	0,00	1.500,00	0,00
	Subtotal Artículo 32	**494.244,59**	**0,00**	**22,34**	**0,00**	**479.759,44**	**14.462,81**
331	VENTA DE ENERGIA ELECTRICA	12.696,35	0,00	0,00	0,00	12.696,35	0,00
33000	VENTAS EDITORIAL UC	7.297,99	0,00	0,00	0,00	7.297,99	0,00
33245	REPROGRAFÍA E.T.S. DE NÁUTICA	26,49	0,00	0,00	0,00	26,49	0,00
	Subtotal Artículo 33	**20.020,83**	**0,00**	**0,00**	**0,00**	**20.020,83**	**0,00**

UNIVERSIDAD DE CANTABRIA

Derechos a cobrar de presupuestos cerrados

Derechos pendientes de cobro totales. Ejercicio: 2022

FECHA 31/12/2022

EJERICICO 2021

APLICACIÓN PRESUPUESTARIA	DESCRIPCIÓN	DERECHOS PENDIENTES DE COBRO A 1 DE ENERO	MODIFICACIONES SALDO INICIAL	DERECHOS ANULADOS	DERECHOS CANCELADOS	RECAUDACIÓN	DERECHOS PENDIENTES COBRO A 31 DE DICIEMBRE
39000	ART. 83 L.O.U.	86.315,53	0,00	3,18	0,00	83.275,16	3.037,19
39003	PROGRAMAS NACIONALES	2.700,00	0,00	0,00	0,00	2.700,00	0,00
39010	ESTUDIOS PROPIOS	1.920,00	0,00	0,00	0,00	1.920,00	0,00
39030	INGRESOS DE SERVICIOS QUE GENERAN GASTOS	1.034,95	0,00	0,80	0,00	1.034,15	0,00
39099	OTRAS	25.255,18	0,00	0,00	0,00	25.255,18	0,00
39998	INGRESOS VARIOS	15.635,34	0,00	0,00	0,00	15.635,34	0,00
	Subtotal Artículo 39	**132.861,00**	**0,00**	**3,98**	**0,00**	**129.819,83**	**3.037,19**
	Subtotal Capítulo 3	**3.308.677,36**	**0,00**	**19.042,77**	**0,00**	**2.899.840,17**	**389.794,42**
45001	PROGRAMA DE SUFICIENCIA FINANCIERA	17.538.820,00	0,00	0,00	0,00	17.538.820,00	0,00
45002	PROGRAMA DE COMPLEMENTOS RETRIBUTIVOS PDI	1.024.941,50	0,00	0,00	0,00	1.024.941,50	0,00
45003	PROGRAMA REGIONAL DE BECAS	52.500,00	0,00	0,00	0,00	52.500,00	0,00

UNIVERSIDAD DE CANTABRIA

Derechos a cobrar de presupuestos cerrados

Derechos pendientes de cobro totales. Ejercicio: 2022

FECHA 31/12/2022

EJERICICO 2021

APLICACIÓN PRESUPUESTARIA	DESCRIPCIÓN	DERECHOS PENDIENTES DE COBRO A 1 DE ENERO	MODIFICACIONES SALDO INICIAL	DERECHOS ANULADOS	DERECHOS CANCELADOS	RECAUDACIÓN	DERECHOS PENDIENTES COBRO A 31 DE DICIEMBRE
45004	PROGRAMA DE INTERNACIONALIZACIÓN	68.750,00	0,00	0,00	0,00	68.750,00	0,00
45006	Programa de compensacion de precios públicos	270.000,00	0,00	0,00	0,00	270.000,00	0,00
45211	SERVICIO CANTABRO DE SALUD	96.959,85	0,00	0,00	0,00	96.959,85	0,00
	Subtotal Artículo 45	**19.051.971,35**	**0,00**	**0,00**	**0,00**	**19.051.971,35**	**0,00**
46002	DEL AYUNTAMIENTO DE SANTANDER	6.000,00	0,00	0,00	0,00	6.000,00	0,00
46003	DEL AYUNTAMIENTO DE SUANCES	12.000,00	0,00	0,00	0,00	12.000,00	0,00
46023	AYUNTAMIENTO SANTILLANA DEL MAR	8.546,98	0,00	0,00	0,00	8.546,98	0,00
	Subtotal Artículo 46	**26.546,98**	**0,00**	**0,00**	**0,00**	**26.546,98**	**0,00**
	Subtotal Capítulo 4	**19.078.518,33**	**0,00**	**0,00**	**0,00**	**19.078.518,33**	**0,00**
54000	ALQUILER EDIFICIO FISIOTERAPIA	29.543,11	0,00	0,00	0,00	29.543,11	0,00
54001	OTROS ALQUILERES	13.433,33	0,00	0,00	0,00	13.433,33	0,00

UNIVERSIDAD DE CANTABRIA

Derechos a cobrar de presupuestos cerrados

Derechos pendientes de cobro totales. Ejercicio: 2022

FECHA 31/12/2022

EJERICICO 2021

APLICACIÓN PRESUPUESTARIA	DESCRIPCIÓN	DERECHOS PENDIENTES DE COBRO A 1 DE ENERO	MODIFICACIONES SALDO INICIAL	DERECHOS ANULADOS	DERECHOS CANCELADOS	RECAUDACIÓN	DERECHOS PENDIENTES COBRO A 31 DE DICIEMBRE
	Subtotal Artículo 54	**42.976,44**	**0,00**	**0,00**	**0,00**	**42.976,44**	**0,00**
55000	DE CAFETERIAS Y COMEDORES	32.859,04	0,00	0,00	0,00	32.859,04	0,00
	Subtotal Artículo 55	**32.859,04**	**0,00**	**0,00**	**0,00**	**32.859,04**	**0,00**
	Subtotal Capítulo 5	**75.835,48**	**0,00**	**0,00**	**0,00**	**75.835,48**	**0,00**
75005	PROGRAMA DE APOYO A LA INVESTIGACION	957.687,00	0,00	0,00	0,00	957.687,00	0,00
75006	PROGRAMA DE OBRAS Y EQUIPAMIENTO	685.000,00	0,00	0,00	0,00	685.000,00	0,00
75203	UNIVERSIDADES, IGUALDAD, CULTURA Y DEPORTE	139.781,92	0,00	0,00	0,00	139.781,92	0,00
	Subtotal Artículo 75	**1.782.468,92**	**0,00**	**0,00**	**0,00**	**1.782.468,92**	**0,00**
	Subtotal Capítulo 7	**1.782.468,92**	**0,00**	**0,00**	**0,00**	**1.782.468,92**	**0,00**
	TOTAL EJERCICIO 2021	**24.245.500,09**	**0,00**	**19.042,77**	**0,00**	**23.836.662,90**	**389.794,42**

UNIVERSIDAD DE CANTABRIA

SUBINFORME DE TOTALES POR CAPÍTULOS

Derechos pendientes de cobro totales. Ejercicio: 2022

FECHA 31/12/2022

Ejercicio presupuestario **2008**

Descripción	Pendiente de cobro a 1 de Enero	Modificaciones Saldo Inicial	Derechos Anulados	Derechos Cancelados	Recaudación	Derechos Pendientes Cobro a 31 de Diciembre
Total Capítulo 1	0,00	0,00	0,00	0,00	0,00	0,00
Total Capítulo 2	0,00	0,00	0,00	0,00	0,00	0,00
Total Capítulo 3	35.331,75	0,00	0,00	0,00	35.331,75	0,00
Total Capítulo 4	0,00	0,00	0,00	0,00	0,00	0,00
Total Capítulo 5	0,00	0,00	0,00	0,00	0,00	0,00
TOTAL OPERACIONES CORRIENTES	35.331,75	0,00	0,00	0,00	35.331,75	0,00
Total Capítulo 6	0,00	0,00	0,00	0,00	0,00	0,00
Total Capítulo 7	0,00	0,00	0,00	0,00	0,00	0,00
TOTAL OPERACIONES DE CAPITAL	0,00	0,00	0,00	0,00	0,00	0,00
TOTAL OPERACIONES NO FINANCIERAS	35.331,75	0,00	0,00	0,00	35.331,75	0,00
Total Capítulo 8	0,00	0,00	0,00	0,00	0,00	0,00
Total Capítulo 9	0,00	0,00	0,00	0,00	0,00	0,00
TOTAL OPERACIONES FINANCIERAS	0,00	0,00	0,00	0,00	0,00	0,00
TOTAL	35.331,75	0,00	0,00	0,00	35.331,75	0,00

UNIVERSIDAD DE CANTABRIA

SUBINFORME DE TOTALES POR CAPÍTULOS

Derechos pendientes de cobro totales. Ejercicio: 2022

FECHA 31/12/2022

Ejercicio presupuestario **2009**

Descripción	Pendiente de cobro a 1 de Enero	Modificaciones Saldo Inicial	Derechos Anulados	Derechos Cancelados	Recaudación	Derechos Pendientes Cobro a 31 de Diciembre
Total Capítulo 1	0,00	0,00	0,00	0,00	0,00	0,00
Total Capítulo 2	0,00	0,00	0,00	0,00	0,00	0,00
Total Capítulo 3	159.500,00	0,00	0,00	0,00	159.500,00	0,00
Total Capítulo 4	0,00	0,00	0,00	0,00	0,00	0,00
Total Capítulo 5	0,00	0,00	0,00	0,00	0,00	0,00
TOTAL OPERACIONES CORRIENTES	159.500,00	0,00	0,00	0,00	159.500,00	0,00
Total Capítulo 6	0,00	0,00	0,00	0,00	0,00	0,00
Total Capítulo 7	0,00	0,00	0,00	0,00	0,00	0,00
TOTAL OPERACIONES DE CAPITAL	0,00	0,00	0,00	0,00	0,00	0,00
TOTAL OPERACIONES NO FINANCIERAS	159.500,00	0,00	0,00	0,00	159.500,00	0,00
Total Capítulo 8	0,00	0,00	0,00	0,00	0,00	0,00
Total Capítulo 9	0,00	0,00	0,00	0,00	0,00	0,00
TOTAL OPERACIONES FINANCIERAS	0,00	0,00	0,00	0,00	0,00	0,00
TOTAL	159.500,00	0,00	0,00	0,00	159.500,00	0,00

UNIVERSIDAD DE CANTABRIA

SUBINFORME DE TOTALES POR CAPÍTULOS

Derechos pendientes de cobro totales. Ejercicio: 2022

FECHA 31/12/2022

Ejercicio presupuestario **2010**

Descripción	Pendiente de cobro a 1 de Enero	Modificaciones Saldo Inicial	Derechos Anulados	Derechos Cancelados	Recaudación	Derechos Pendientes Cobro a 31 de Diciembre
Total Capítulo 1	0,00	0,00	0,00	0,00	0,00	0,00
Total Capítulo 2	0,00	0,00	0,00	0,00	0,00	0,00
Total Capítulo 3	36.800,00	0,00	0,00	0,00	34.000,00	2.800,00
Total Capítulo 4	0,00	0,00	0,00	0,00	0,00	0,00
Total Capítulo 5	0,00	0,00	0,00	0,00	0,00	0,00
TOTAL OPERACIONES CORRIENTES	36.800,00	0,00	0,00	0,00	34.000,00	2.800,00
Total Capítulo 6	0,00	0,00	0,00	0,00	0,00	0,00
Total Capítulo 7	0,00	0,00	0,00	0,00	0,00	0,00
TOTAL OPERACIONES DE CAPITAL	0,00	0,00	0,00	0,00	0,00	0,00
TOTAL OPERACIONES NO FINANCIERAS	36.800,00	0,00	0,00	0,00	34.000,00	2.800,00
Total Capítulo 8	0,00	0,00	0,00	0,00	0,00	0,00
Total Capítulo 9	0,00	0,00	0,00	0,00	0,00	0,00
TOTAL OPERACIONES FINANCIERAS	0,00	0,00	0,00	0,00	0,00	0,00
TOTAL	36.800,00	0,00	0,00	0,00	34.000,00	2.800,00

UNIVERSIDAD DE CANTABRIA

SUBINFORME DE TOTALES POR CAPÍTULOS

Derechos pendientes de cobro totales. Ejercicio: 2022

FECHA 31/12/2022

Ejercicio presupuestario **2011**

Descripción	Pendiente de cobro a 1 de Enero	Modificaciones Saldo Inicial	Derechos Anulados	Derechos Cancelados	Recaudación	Derechos Pendientes Cobro a 31 de Diciembre
Total Capítulo 1	0,00	0,00	0,00	0,00	0,00	0,00
Total Capítulo 2	0,00	0,00	0,00	0,00	0,00	0,00
Total Capítulo 3	37.934,99	0,00	2.800,00	0,00	35.134,99	0,00
Total Capítulo 4	0,00	0,00	0,00	0,00	0,00	0,00
Total Capítulo 5	0,00	0,00	0,00	0,00	0,00	0,00
TOTAL OPERACIONES CORRIENTES	37.934,99	0,00	2.800,00	0,00	35.134,99	0,00
Total Capítulo 6	0,00	0,00	0,00	0,00	0,00	0,00
Total Capítulo 7	0,00	0,00	0,00	0,00	0,00	0,00
TOTAL OPERACIONES DE CAPITAL	0,00	0,00	0,00	0,00	0,00	0,00
TOTAL OPERACIONES NO FINANCIERAS	37.934,99	0,00	2.800,00	0,00	35.134,99	0,00
Total Capítulo 8	0,00	0,00	0,00	0,00	0,00	0,00
Total Capítulo 9	0,00	0,00	0,00	0,00	0,00	0,00
TOTAL OPERACIONES FINANCIERAS	0,00	0,00	0,00	0,00	0,00	0,00
TOTAL	37.934,99	0,00	2.800,00	0,00	35.134,99	0,00

UNIVERSIDAD DE CANTABRIA

SUBINFORME DE TOTALES POR CAPÍTULOS

Derechos pendientes de cobro totales. Ejercicio: 2022

FECHA 31/12/2022

Ejercicio presupuestario **2012**

Descripción	Pendiente de cobro a 1 de Enero	Modificaciones Saldo Inicial	Derechos Anulados	Derechos Cancelados	Recaudación	Derechos Pendientes Cobro a 31 de Diciembre
Total Capítulo 1	0,00	0,00	0,00	0,00	0,00	0,00
Total Capítulo 2	0,00	0,00	0,00	0,00	0,00	0,00
Total Capítulo 3	65.127,90	0,00	0,00	0,00	2.715,98	62.411,92
Total Capítulo 4	0,00	0,00	0,00	0,00	0,00	0,00
Total Capítulo 5	0,00	0,00	0,00	0,00	0,00	0,00
TOTAL OPERACIONES CORRIENTES	65.127,90	0,00	0,00	0,00	2.715,98	62.411,92
Total Capítulo 6	0,00	0,00	0,00	0,00	0,00	0,00
Total Capítulo 7	0,00	0,00	0,00	0,00	0,00	0,00
TOTAL OPERACIONES DE CAPITAL	0,00	0,00	0,00	0,00	0,00	0,00
TOTAL OPERACIONES NO FINANCIERAS	65.127,90	0,00	0,00	0,00	2.715,98	62.411,92
Total Capítulo 8	0,00	0,00	0,00	0,00	0,00	0,00
Total Capítulo 9	0,00	0,00	0,00	0,00	0,00	0,00
TOTAL OPERACIONES FINANCIERAS	0,00	0,00	0,00	0,00	0,00	0,00
TOTAL	65.127,90	0,00	0,00	0,00	2.715,98	62.411,92

UNIVERSIDAD DE CANTABRIA

SUBINFORME DE TOTALES POR CAPÍTULOS

Derechos pendientes de cobro totales. Ejercicio: 2022

FECHA 31/12/2022

Ejercicio presupuestario **2013**

Descripción	Pendiente de cobro a 1 de Enero	Modificaciones Saldo Inicial	Derechos Anulados	Derechos Cancelados	Recaudación	Derechos Pendientes Cobro a 31 de Diciembre
Total Capítulo 1	0,00	0,00	0,00	0,00	0,00	0,00
Total Capítulo 2	0,00	0,00	0,00	0,00	0,00	0,00
Total Capítulo 3	10.198,76	0,00	0,00	0,00	10.198,76	0,00
Total Capítulo 4	2.000,00	0,00	0,00	0,00	0,00	2.000,00
Total Capítulo 5	0,00	0,00	0,00	0,00	0,00	0,00
TOTAL OPERACIONES CORRIENTES	12.198,76	0,00	0,00	0,00	10.198,76	2.000,00
Total Capítulo 6	0,00	0,00	0,00	0,00	0,00	0,00
Total Capítulo 7	0,00	0,00	0,00	0,00	0,00	0,00
TOTAL OPERACIONES DE CAPITAL	0,00	0,00	0,00	0,00	0,00	0,00
TOTAL OPERACIONES NO FINANCIERAS	12.198,76	0,00	0,00	0,00	10.198,76	2.000,00
Total Capítulo 8	0,00	0,00	0,00	0,00	0,00	0,00
Total Capítulo 9	0,00	0,00	0,00	0,00	0,00	0,00
TOTAL OPERACIONES FINANCIERAS	0,00	0,00	0,00	0,00	0,00	0,00
TOTAL	12.198,76	0,00	0,00	0,00	10.198,76	2.000,00

UNIVERSIDAD DE CANTABRIA

SUBINFORME DE TOTALES POR CAPÍTULOS

Derechos pendientes de cobro totales. Ejercicio: 2022

FECHA 31/12/2022

Ejercicio presupuestario **2014**

Descripción	Pendiente de cobro a 1 de Enero	Modificaciones Saldo Inicial	Derechos Anulados	Derechos Cancelados	Recaudación	Derechos Pendientes Cobro a 31 de Diciembre
Total Capítulo 1	0,00	0,00	0,00	0,00	0,00	0,00
Total Capítulo 2	0,00	0,00	0,00	0,00	0,00	0,00
Total Capítulo 3	25.019,23	0,00	0,00	0,00	3.519,99	21.499,24
Total Capítulo 4	0,00	0,00	0,00	0,00	0,00	0,00
Total Capítulo 5	455,35	0,00	0,00	0,00	0,00	455,35
TOTAL OPERACIONES CORRIENTES	25.474,58	0,00	0,00	0,00	3.519,99	21.954,59
Total Capítulo 6	0,00	0,00	0,00	0,00	0,00	0,00
Total Capítulo 7	0,00	0,00	0,00	0,00	0,00	0,00
TOTAL OPERACIONES DE CAPITAL	0,00	0,00	0,00	0,00	0,00	0,00
TOTAL OPERACIONES NO FINANCIERAS	25.474,58	0,00	0,00	0,00	3.519,99	21.954,59
Total Capítulo 8	0,00	0,00	0,00	0,00	0,00	0,00
Total Capítulo 9	0,00	0,00	0,00	0,00	0,00	0,00
TOTAL OPERACIONES FINANCIERAS	0,00	0,00	0,00	0,00	0,00	0,00
TOTAL	25.474,58	0,00	0,00	0,00	3.519,99	21.954,59

UNIVERSIDAD DE CANTABRIA

SUBINFORME DE TOTALES POR CAPÍTULOS

Derechos pendientes de cobro totales. Ejercicio: 2022

FECHA 31/12/2022

Ejercicio presupuestario **2015**

Descripción	Pendiente de cobro a 1 de Enero	Modificaciones Saldo Inicial	Derechos Anulados	Derechos Cancelados	Recaudación	Derechos Pendientes Cobro a 31 de Diciembre
Total Capítulo 1	0,00	0,00	0,00	0,00	0,00	0,00
Total Capítulo 2	0,00	0,00	0,00	0,00	0,00	0,00
Total Capítulo 3	55.428,47	0,00	0,00	0,00	45.000,00	10.428,47
Total Capítulo 4	0,00	0,00	0,00	0,00	0,00	0,00
Total Capítulo 5	12.841,94	0,00	0,00	0,00	0,00	12.841,94
TOTAL OPERACIONES CORRIENTES	68.270,41	0,00	0,00	0,00	45.000,00	23.270,41
Total Capítulo 6	0,00	0,00	0,00	0,00	0,00	0,00
Total Capítulo 7	0,00	0,00	0,00	0,00	0,00	0,00
TOTAL OPERACIONES DE CAPITAL	0,00	0,00	0,00	0,00	0,00	0,00
TOTAL OPERACIONES NO FINANCIERAS	68.270,41	0,00	0,00	0,00	45.000,00	23.270,41
Total Capítulo 8	0,00	0,00	0,00	0,00	0,00	0,00
Total Capítulo 9	0,00	0,00	0,00	0,00	0,00	0,00
TOTAL OPERACIONES FINANCIERAS	0,00	0,00	0,00	0,00	0,00	0,00
TOTAL	68.270,41	0,00	0,00	0,00	45.000,00	23.270,41

UNIVERSIDAD DE CANTABRIA

SUBINFORME DE TOTALES POR CAPÍTULOS

Derechos pendientes de cobro totales. Ejercicio: 2022

FECHA 31/12/2022

Ejercicio presupuestario **2018**

Descripción	Pendiente de cobro a 1 de Enero	Modificaciones Saldo Inicial	Derechos Anulados	Derechos Cancelados	Recaudación	Derechos Pendientes Cobro a 31 de Diciembre
Total Capítulo 1	0,00	0,00	0,00	0,00	0,00	0,00
Total Capítulo 2	0,00	0,00	0,00	0,00	0,00	0,00
Total Capítulo 3	15.000,00	0,00	0,00	0,00	0,00	15.000,00
Total Capítulo 4	500,00	0,00	0,00	0,00	0,00	500,00
Total Capítulo 5	400,00	0,00	0,00	0,00	0,00	400,00
TOTAL OPERACIONES CORRIENTES	15.900,00	0,00	0,00	0,00	0,00	15.900,00
Total Capítulo 6	0,00	0,00	0,00	0,00	0,00	0,00
Total Capítulo 7	0,00	0,00	0,00	0,00	0,00	0,00
TOTAL OPERACIONES DE CAPITAL	0,00	0,00	0,00	0,00	0,00	0,00
TOTAL OPERACIONES NO FINANCIERAS	15.900,00	0,00	0,00	0,00	0,00	15.900,00
Total Capítulo 8	0,00	0,00	0,00	0,00	0,00	0,00
Total Capítulo 9	0,00	0,00	0,00	0,00	0,00	0,00
TOTAL OPERACIONES FINANCIERAS	0,00	0,00	0,00	0,00	0,00	0,00
TOTAL	15.900,00	0,00	0,00	0,00	0,00	15.900,00

UNIVERSIDAD DE CANTABRIA

SUBINFORME DE TOTALES POR CAPÍTULOS

Derechos pendientes de cobro totales. Ejercicio: 2022

FECHA 31/12/2022

Ejercicio presupuestario **2019**

Descripción	Pendiente de cobro a 1 de Enero	Modificaciones Saldo Inicial	Derechos Anulados	Derechos Cancelados	Recaudación	Derechos Pendientes Cobro a 31 de Diciembre
Total Capítulo 1	0,00	0,00	0,00	0,00	0,00	0,00
Total Capítulo 2	0,00	0,00	0,00	0,00	0,00	0,00
Total Capítulo 3	181.312,15	0,00	0,00	0,00	181.312,15	0,00
Total Capítulo 4	0,00	0,00	0,00	0,00	0,00	0,00
Total Capítulo 5	0,00	0,00	0,00	0,00	0,00	0,00
TOTAL OPERACIONES CORRIENTES	181.312,15	0,00	0,00	0,00	181.312,15	0,00
Total Capítulo 6	0,00	0,00	0,00	0,00	0,00	0,00
Total Capítulo 7	0,00	0,00	0,00	0,00	0,00	0,00
TOTAL OPERACIONES DE CAPITAL	0,00	0,00	0,00	0,00	0,00	0,00
TOTAL OPERACIONES NO FINANCIERAS	181.312,15	0,00	0,00	0,00	181.312,15	0,00
Total Capítulo 8	0,00	0,00	0,00	0,00	0,00	0,00
Total Capítulo 9	0,00	0,00	0,00	0,00	0,00	0,00
TOTAL OPERACIONES FINANCIERAS	0,00	0,00	0,00	0,00	0,00	0,00
TOTAL	181.312,15	0,00	0,00	0,00	181.312,15	0,00

UNIVERSIDAD DE CANTABRIA

SUBINFORME DE TOTALES POR CAPÍTULOS

Derechos pendientes de cobro totales. Ejercicio: 2022

FECHA 31/12/2022

Ejercicio presupuestario **2020**

Descripción	Pendiente de cobro a 1 de Enero	Modificaciones Saldo Inicial	Derechos Anulados	Derechos Cancelados	Recaudación	Derechos Pendientes Cobro a 31 de Diciembre
Total Capítulo 1	0,00	0,00	0,00	0,00	0,00	0,00
Total Capítulo 2	0,00	0,00	0,00	0,00	0,00	0,00
Total Capítulo 3	332.746,17	0,00	0,00	0,00	108.446,98	224.299,19
Total Capítulo 4	0,00	0,00	0,00	0,00	0,00	0,00
Total Capítulo 5	2.344,93	0,00	0,00	0,00	2.344,93	0,00
TOTAL OPERACIONES CORRIENTES	335.091,10	0,00	0,00	0,00	110.791,91	224.299,19
Total Capítulo 6	0,00	0,00	0,00	0,00	0,00	0,00
Total Capítulo 7	0,00	0,00	0,00	0,00	0,00	0,00
TOTAL OPERACIONES DE CAPITAL	0,00	0,00	0,00	0,00	0,00	0,00
TOTAL OPERACIONES NO FINANCIERAS	335.091,10	0,00	0,00	0,00	110.791,91	224.299,19
Total Capítulo 8	0,00	0,00	0,00	0,00	0,00	0,00
Total Capítulo 9	0,00	0,00	0,00	0,00	0,00	0,00
TOTAL OPERACIONES FINANCIERAS	0,00	0,00	0,00	0,00	0,00	0,00
TOTAL	335.091,10	0,00	0,00	0,00	110.791,91	224.299,19

UNIVERSIDAD DE CANTABRIA

SUBINFORME DE TOTALES POR CAPÍTULOS

Derechos pendientes de cobro totales. Ejercicio: 2022

FECHA 31/12/2022

Ejercicio presupuestario **2021**

Descripción	Pendiente de cobro a 1 de Enero	Modificaciones Saldo Inicial	Derechos Anulados	Derechos Cancelados	Recaudación	Derechos Pendientes Cobro a 31 de Diciembre
Total Capítulo 1	0,00	0,00	0,00	0,00	0,00	0,00
Total Capítulo 2	0,00	0,00	0,00	0,00	0,00	0,00
Total Capítulo 3	3.308.677,36	0,00	19.042,77	0,00	2.899.840,17	389.794,42
Total Capítulo 4	19.078.518,33	0,00	0,00	0,00	19.078.518,33	0,00
Total Capítulo 5	75.835,48	0,00	0,00	0,00	75.835,48	0,00
TOTAL OPERACIONES CORRIENTES	22.463.031,17	0,00	19.042,77	0,00	22.054.193,98	389.794,42
Total Capítulo 6	0,00	0,00	0,00	0,00	0,00	0,00
Total Capítulo 7	1.782.468,92	0,00	0,00	0,00	1.782.468,92	0,00
TOTAL OPERACIONES DE CAPITAL	1.782.468,92	0,00	0,00	0,00	1.782.468,92	0,00
TOTAL OPERACIONES NO FINANCIERAS	24.245.500,09	0,00	19.042,77	0,00	23.836.662,90	389.794,42
Total Capítulo 8	0,00	0,00	0,00	0,00	0,00	0,00
Total Capítulo 9	0,00	0,00	0,00	0,00	0,00	0,00
TOTAL OPERACIONES FINANCIERAS	0,00	0,00	0,00	0,00	0,00	0,00
TOTAL	24.245.500,09	0,00	19.042,77	0,00	23.836.662,90	389.794,42

F.- MEMORIA

23.- Información presupuestaria

23.2.- Presupuestos cerrados

2. Presupuesto de ingresos. Derechos a cobrar de presupuestos cerrados

b) Derechos anulados

UNIVERSIDAD DE CANTABRIA

Derechos a cobrar de presupuestos cerrados

Derechos Anulados. Ejercicio: 2022

FECHA 31/12/2022

Ejercicio **2011**

APLICACIÓN PRESUPUESTARIA	DESCRIPCIÓN	ANULACIÓN DE LIQUIDACIONES	APLAZAMIENTOS Y FRACCIONAMIENTOS	TOTAL DERECHOS ANULADOS
39903	COLABORACION PROGRAMA POSTGRADOS OFICIALES	2.800,00	0,00	2.800,00
	Subtotal Artículo 39	**2.800,00**	**0,00**	**2.800,00**
	Subtotal Capítulo 3	**2.800,00**	**0,00**	**2.800,00**
	TOTAL EJERCICIO 2011	**2.800,00**	**0,00**	**2.800,00**

UNIVERSIDAD DE CANTABRIA

Derechos a cobrar de presupuestos cerrados

Derechos Anulados. Ejercicio: 2022

FECHA 31/12/2022

Ejercicio **2021**

APLICACIÓN PRESUPUESTARIA	DESCRIPCIÓN	ANULACIÓN DE LIQUIDACIONES	APLAZAMIENTOS Y FRACCIONAMIENTOS	TOTAL DERECHOS ANULADOS
31000	DERECHOS MATRICULA GRADO	15.814,00	0,00	15.814,00
31001	DERECHOS MATRICULA POSTGRADO	3.202,45	0,00	3.202,45
	Subtotal Artículo 31	**19.016,45**	**0,00**	**19.016,45**
32809	DEL EXTERIOR	15,14	0,00	15,14
32900	ACCESO AL DOCUMENTO	7,20	0,00	7,20
	Subtotal Artículo 32	**22,34**	**0,00**	**22,34**
39000	ART. 83 L.O.U.	3,18	0,00	3,18
39030	INGRESOS DE SERVICIOS QUE GENERAN GASTOS	0,80	0,00	0,80
	Subtotal Artículo 39	**3,98**	**0,00**	**3,98**
	Subtotal Capítulo 3	**19.042,77**	**0,00**	**19.042,77**
	TOTAL EJERCICIO 2021	**19.042,77**	**0,00**	**19.042,77**

UNIVERSIDAD DE CANTABRIA

DERECHOS A COBRAR DE PRESUPUESTOS CERRADOS

Derechos Anulados. Ejercicio: 2022

FECHA 31/12/2022

Ejercicio Presupuestario **2011**

Descripción	Anulaciones de liquidaciones	Aplazamientos y fraccionamientos	Total derechos anulados
Total Capitulo 1	0,00	0,00	0,00
Total Capitulo 2	0,00	0,00	0,00
Total Capitulo 3	2.800,00	0,00	2.800,00
Total Capitulo 4	0,00	0,00	0,00
Total Capitulo 5	0,00	0,00	0,00
TOTAL OPERACIONES CORRIENTES	2.800,00	0,00	2.800,00
Total Capitulo 6	0,00	0,00	0,00
Total Capitulo 7	0,00	0,00	0,00
TOTAL OPERACIONES DE CAPITAL	0,00	0,00	0,00
TOTAL OPERACIONES NO FINANCIERAS	2.800,00	0,00	2.800,00
Total Capitulo 8	0,00	0,00	0,00
Total Capitulo 9	0,00	0,00	0,00
TOTAL OPERACIONES FINANCIERAS	0,00	0,00	0,00
TOTAL	2.800,00	0,00	2.800,00

UNIVERSIDAD DE CANTABRIA

DERECHOS A COBRAR DE PRESUPUESTOS CERRADOS

Derechos Anulados. Ejercicio: 2022

FECHA 31/12/2022

Ejercicio Presupuestario **2021**

Descripción	Anulaciones de liquidaciones	Aplazamientos y fraccionamientos	Total derechos anulados
Total Capitulo 1	0,00	0,00	0,00
Total Capitulo 2	0,00	0,00	0,00
Total Capitulo 3	19.042,77	0,00	19.042,77
Total Capitulo 4	0,00	0,00	0,00
Total Capitulo 5	0,00	0,00	0,00
TOTAL OPERACIONES CORRIENTES	19.042,77	0,00	19.042,77
Total Capitulo 6	0,00	0,00	0,00
Total Capitulo 7	0,00	0,00	0,00
TOTAL OPERACIONES DE CAPITAL	0,00	0,00	0,00
TOTAL OPERACIONES NO FINANCIERAS	19.042,77	0,00	19.042,77
Total Capitulo 8	0,00	0,00	0,00
Total Capitulo 9	0,00	0,00	0,00
TOTAL OPERACIONES FINANCIERAS	0,00	0,00	0,00
TOTAL	19.042,77	0,00	19.042,77

F.- MEMORIA

23.- Información presupuestaria

23.2.- Presupuestos cerrados

2. Presupuesto de ingresos. Derechos a cobrar de presupuestos cerrados

c) Derechos cancelados

SIN OPERACIONES REGISTRADAS EN ESTA OFICINA

F.- MEMORIA

23.- Información presupuestaria

23.2.- Presupuestos cerrados

3. Variación de resultados presupuestarios de ejercicios anteriores

UNIVERSIDAD DE CANTABRIA

VARIACIÓN DE RESULTADOS PRESUPUESTARIOS DE EJERCICIOS ANTERIORES

EJERCICIO 2022 FECHA 31/12/2022

CONCEPTOS	TOTAL VARIACIÓN DERECHOS	TOTAL VARIACIÓN OBLIGACIONES	VARIACIÓN DE RESULTADOS PRESUPUESTARIOS DE EJERCICIOS ANTERIORES
a) OPERACIONES CORRIENTES	-21.842,77	0,00	-21.842,77
b) OPERACIONES DE CAPITAL	0,00	0,00	0,00
1. TOTAL VARIACIONES OPERACIONES NO FINANCIERAS (a+b)	**-21.842,77**	**0,00**	**-21.842,77**
c) ACTIVOS FINANCIEROS	0,00	0,00	0,00
d) PASIVOS FINANCIEROS	0,00	0,00	0,00
2. TOTAL VARIACIÓN OPERACIONES FINANCIERAS (c+d)	**0,00**	**0,00**	**0,00**
TOTAL (1+2)	**-21.842,77**	**0,00**	**-21.842,77**

F.- MEMORIA

23.- Información presupuestaria

23.3.- Compromisos de gasto con cargo a presupuestos de ejercicios posteriores

UNIVERSIDAD DE CANTABRIA - EJERCICIO 2022
F23.3 - COMPROMISOS DE GASTO CON CARGO A PRESUPUESTOS DE EJERCICIOS POSTERIORES
FECHA: 31/12/2022

CLASIFICACIÓN ECONÓMICA	EXPLICACIÓN	EJ. 2023	EJ. 2024	EJ. 2025	EJ. 2026	AÑOS SUCESIVOS
16206	SEGURO COLECTIVO DE VIDA Y ACCIDENTES PARA EL PERSONAL DE LA UC	98.973,18	68.512,98	0,00	0,00	0,00
21200	MANTENIMIENTO INTEGRAL	1.069.227,08	178.096,81	0,00	0,00	0,00
21213	REPARACION Y CONSERVACION. JARDINERIA	124.621,95	103.851,62	0,00	0,00	0,00
21313	INSTALACIONES DE SEGURIDAD E INCENDIOS	29.836,81	0,00	0,00	0,00	0,00
21315	REPARACION Y CONSERVACION ASCENSORES	19.610,02	0,00	0,00	0,00	0,00
21610	MANTENIMIENTO APLICACIONES PROPIAS	301.053,50	253.606,95	32.082,91	18.901,06	9.549,37
21611	MANTENIMIENTO DE EQUIPOS	16.773,55	4.193,37	0,00	0,00	0,00
21700	CANON, ALQUILERES, MANTENIMIENTOS, ETC	1.324,60	0,00	0,00	0,00	0,00
22000	ORDINARIO NO INVENTARIABLE	1.048,41	0,00	0,00	0,00	0,00
22002	MATERIAL INF. NO INVENTARIABLE	107.411,63	88.265,93	30.816,80	30.816,80	0,00
22100	ENERGIA ELECTRICA	360.891,54	0,00	0,00	0,00	0,00
22102	GAS	1.881.209,81	275.353,08	0,00	0,00	0,00
22107	TITULOS	70.000,00	25.000,00	0,00	0,00	0,00
22164	INSTALACION SOFTWARE Y LICENCIAS	280.122,86	75.885,65	58.695,77	58.695,77	0,00
22184	MANTENIMIENTO ANIMALES SEEA	0,00	0,00	0,00	0,00	0,00
22200	COMUNICACIONES TELEFONICAS	464.675,35	399.620,80	0,00	0,00	0,00
22201	COMUNICACIONES POSTALES	50.416,67	0,00	0,00	0,00	0,00
224	PRIMAS DE SEGUROS	17.675,25	0,00	0,00	0,00	0,00
22602	PUBLICIDAD Y PROPAGANDA	48.430,51	12.107,63	0,00	0,00	0,00
22603	GASTOS JURIDICOS Y CONTENCIOSOS	26.086,73	2.516,79	0,00	0,00	0,00
22604	SEGUROS DE VIDA O ACCIDENTE	112.495,00	0,00	0,00	0,00	0,00
22607	AULAS, TALLERES Y OTRAS ACTIV.	7.500,00	0,00	0,00	0,00	0,00
22609	OTROS GASTOS DIVERSOS	1.573,00	0,00	0,00	0,00	0,00
22700	LIMPIEZA Y ASEO	1.774.970,63	443.340,49	0,00	0,00	0,00
22701	SEGURIDAD	940.086,20	78.316,83	0,00	0,00	0,00
22703	SERVICIO DE CORREOS. CONTRATO DE CORREO Y VALIJA	25.208,89	0,00	0,00	0,00	0,00
22707	SERVICIO DE COMEDOR	5.896,00	0,00	0,00	0,00	0,00
22717	SERVICIOS MEDICOS Y PSICOLOGICOS	58.369,78	19.454,33	0,00	0,00	0,00
22719	ASESORAMIENTO JURIDICO	36.609,50	7.823,55	0,00	0,00	0,00
22720	GESTION DE RESIDUOS PELIGROSOS	25.735,02	3.475,90	0,00	0,00	0,00
22722	TRABAJOS DE AUDITORIA Y CONSULTORIA	24.886,25	0,00	0,00	0,00	0,00
22799	OTROS TRABAJOS EXTERNOS	0,00	0,00	0,00	0,00	0,00
22801	CURSOS Y ACTIVIDADES DE OCIO	30.502,08	2.772,92	0,00	0,00	0,00
22901	ORDINARIO NO INVENTARIABLE	822,47	0,00	0,00	0,00	0,00
626	MATERIAL INFORMATICO INVENTARIABLE	0,00	116,16	0,00	0,00	0,00
62855	FONDOS DE BIBLIOTECA. REVISTAS ELECTRONICAS	332.738,93	349.022,14	0,00	0,00	0,00
22631	FONDOS ASIGNADOS A ALUMNOS DE CENTROS	1.081,20	0,00	0,00	0,00	0,00
626	MATERIAL INFORMATICO INVENTARIABLE	26.264,00	0,00	0,00	0,00	0,00
626	MATERIAL INFORMATICO INVENTARIABLE	70.000,00	0,00	0,00	0,00	0,00
22609	OTROS GASTOS DIVERSOS	4.696,53	0,00	0,00	0,00	0,00
630	EDIFICIOS Y OTRAS CONSTRUCCIONES	0,00	0,00	0,00	0,00	0,00
623	EQUIPAMIENTO DOCENTE	0,00	0,00	0,00	0,00	0,00
630	EDIFICIOS Y OTRAS CONSTRUCCIONES	0,00	0,00	0,00	0,00	0,00
626	MATERIAL INFORMATICO INVENTARIABLE	286.631,58	0,00	0,00	0,00	0,00
22717	SERVICIOS MEDICOS Y PSICOLOGICOS	11.347,50	2.836,87	0,00	0,00	0,00
22690	OTROS CONVENIOS, PROYECTOS Y AYUDAS	19.900,00	0,00	0,00	0,00	0,00
22690	OTROS CONVENIOS, PROYECTOS Y AYUDAS	19.900,00	0,00	0,00	0,00	0,00
	TOTAL	8.786.604,01	2.394.170,80	121.595,48	108.413,63	9.549,37

F.- MEMORIA

23.- Información presupuestaria

23.4.- Gastos con financiación afectada

La complejidad de este estado hace que los sistemas informáticos de la Universidad de Cantabria no estén preparados en este momento para su elaboración en los términos y formatos que el Plan General Contable establece. Se está desarrollando un proyecto para la implantación de dichos medios dentro del sistema de Universitas XXI, de modo que en el ejercicio 2023 se encuentre implantado y el sistema permita realizar los cálculos en las cuentas anuales de dicho ejercicio.

F.- MEMORIA

23.- Información presupuestaria

23.5.- Remanente de Tesorería

UNIVERSIDAD DE CANTABRIA

ESTADO DEL REMANENTE DE TESORERÍA

EJERCICIO 2022 **"FECHA" 31/12/2022**

Nº DE CUENTAS	COMPONENTES	EJERCICIO 2022		EJERCICIO 2021	
57, 556	1. (+) Fondos líquidos	0,00	24.129.044,43		
	2. (+) Derechos pendientes de cobro	0,00	26.861.927,76		
430	(+) Del Presupuesto corriente.	25.132.768,70	0,00		
431	(+) De presupuestos cerrados	742.430,53	0,00		
246, 247, 260, 265, 440, 442, 449, 456, 470, 471, 472, 537, 538, 550, 565, 566	(+) De operaciones no presupuestarias	986.728,53	0,00		
435, 436	(+) De operaciones comerciales	0,00	0,00		
	3. (-) Obligaciones pendientes de pago	0,00	6.176.424,86		
400	(+) Del Presupuesto corriente.	3.109.521,96	0,00		
401	(+) De presupuestos cerrados	0,00	0,00		
167, 168, 180, 185, 186, 410, 412, 417, 419, 453, 456, 475, 476, 477, 517, 518, 550, 560, 561	(+) De operaciones no presupuestarias	3.066.902,90	0,00		
405, 406	(+) De operaciones comerciales	0,00	0,00		
	4. (+) Partidas pendientes de aplicación	0,00	0,00		
554, 559	(-) Cobros realizados pendientes de aplicación definitiva	0,00	0,00		
555, 5581, 5585	(+) Pagos realizados pendientes de aplicación definitiva	0,00	0,00		
	I. Remanente de tesorería total (1+2+3+4)	0,00	44.814.547,33		
	II. Exceso de financiación afectada	0,00	38.853.220,18		
295, 298, 490, 595, 598	III. Saldos de dudoso cobro	0,00	742.430,53		
	IV. Remanente de tesorería no afectado = (I-II-III)	0,00	5.218.896,62		

Incorporable	336.111,17
Genérico de libre disposición	4.882.785,45

UNIVERSIDAD DE CANTABRIA

ESTADO DEL REMANENTE DE TESORERÍA

EJERCICIO 2021 FECHA 31/12/2021

CONCEPTOS	IMPORTES AÑO 2021		IMPORTES AÑO ANTERIOR 2020	
1. (+) Derechos pendientes de cobro		26.004.123,33		24.012.580,62
- (+) del Presupuesto corriente	24.245.500,09		22.546.010,00	
- (+) de Presupuestos cerrados	972.941,64		873.414,36	
- (+) de operaciones no presupuestarias	785.681,60		593.156,26	
- (+) de operaciones comerciales	0,00		0,00	
- (-) Cobros realizados pendientes de aplicacion definitiva	0,00		0,00	
2. (-) Obligaciones pendientes de pago		4.061.949,61		5.067.154,65
- (+) del Presupuesto corriente	1.193.885,55		1.717.621,88	
- (+) de Presupuestos cerrados	0,00		0,00	
- (+) de operaciones no presupuestarias	2.868.064,06		3.349.532,77	
- (+) de operaciones comerciales	0,00		0,00	
- (-) pagos realizados pendientes de aplicación definitiva	0,00		0,00	
3. (+) Fondos líquidos		15.828.182,10		12.330.465,58
I. Remanente de Tesorería total (1-2+3)		37.770.355,82		31.275.891,55
II. Exceso de financiación afectada		32.177.314,03		26.383.981,08
III. Saldos de dudoso cobro		972.941,64		873.414,36
IV. Remanente de Tesorería = (I-II-III)		4.620.100,15		4.018.496,11
Incorporable		430.566,18		419.527,40
Genérico de libre disposición		4.189.533,97		3.598.968,71

UNIVERSIDAD DE CANTABRIA

SITUACIÓN DE LA TESORERÍA

31 de diciembre de 2022

EJERCICIO 2022

	CAJA	BANCOS E INSTITUCIONES DE CRÉDITO			TOTAL
		CUENTAS OPERATIVAS	CTAS. RESTRINGIDAS RECAUDACIÓN	CTAS. RESTRINGIDAS PAGOS	
Saldo Inicial	0,00	15.828.182,10	0,00	0,00	**15.828.182,10**

COBROS:

Presupuestarios	100.224.948,39
De Presupuestos Cerrados	24.454.168,43
No Presupuestarios	88.489.954,94
TOTAL COBROS.....	**213.169.071,76**

PAGOS:

Presupuestarios	115.182.160,85
De Presupuestos Cerrados	1.193.885,55
No Presupuestarios	88.492.163,03
De Anticipos de Tesorería	0,00
TOTAL PAGOS.....	**204.868.209,43**

Diferencias por redondeo en la conversión Pta/Euro..... 0,00

	CAJA	BANCOS E INSTITUCIONES DE CRÉDITO			TOTAL
		CUENTAS OPERATIVAS	CTAS. RESTRINGIDAS RECAUDACIÓN	CTAS. RESTRINGIDAS PAGOS	
Saldo Final	0,00	24.129.044,43	0,00	0,00	**24.129.044,43**

F.- MEMORIA

23.- Información presupuestaria

23.6.- Derechos presupuestarios pendientes de cobro según su grado de exigibilidad

La complejidad de este estado hace que los sistemas informáticos de la Universidad de Cantabria no estén preparados en este momento para su elaboración en los términos y formatos que el Plan General Contable establece.

F.- MEMORIA

23.- Información presupuestaria

23.7.- Acreedores por operaciones devengadas

F.23.7 ACREEDORES POR OPERACIONES DEVENGADAS

F.23.7.1 Por cuenta PGCP

Cuenta PGPC	Descripción Cuenta PGCP	Importe	Observaciones
2111	Construcciones pendientes incluir SIIGI	493.131,79	
2141	Maquinaria y utillaje pendientes incluir SIIGI	173.915,10	
2161	Mobiliario pendiente incluir SIIGI	74.510,50	
2171	Equipos proceso información pendientes incluir SIIGI	19.299,85	
2191	Otro inmovilizado pendiente incluir SIIGI	78.637,99	
620	Gastos en investigación y desarrollo	535.115,84	
6221	Reparaciones y conservación. Construcciones	239.664,44	
6224	Reparaciones y conservación. Maquinaria y utillaje	4.412,83	
6225	Reparaciones y conservación. Instalaciones técnicas y OI	57.455,43	
6226	Reparaciones y conservación. Mobiliario	3.448,11	
623	Servicios de profesionales independientes	3.256,40	
627	Publicidad, propaganda y relaciones públicas	31.133,30	
6280	Suministros. Energía eléctrica	91.591,73	
6281	Suministros. Agua	6.516,57	
6282	Suministros. Gas	48.921,73	
6289	Suministros. Otros suministros	60.521,63	
6290	Material de oficina ordinario no inventariable	204,90	
6294	Dietas	31.403,74	
6299	Otros servicios	33.713,38	
642	Cotizaciones sociales a cargo del empleador	1.115.566,42	
6440	Formación y perfeccionamiento del personal	3.388,77	
6511	Subvenciones. Al resto de entidades	3.711,51	
	TOTAL Acreedores Presupuestarios 31/12/2022	**3.109.521,96**	
472	Hacienda Pública, IVA soportado	147.914,88	
	TOTAL Acreedores por operaciones devengadas 31/12/2022	**3.257.436,84**	

F.23.7.2 Por clasificación económica

Aplic. Económica	Descripción Aplicación Económica	Importe	Observaciones
160	Cuotas Sociales	912.381,92	
211	Mantenimiento Red Comunicaciones	24.252,33	
212	Reparación y Conserv. Edificios y otras construcciones	108.216,39	
213	Reparación y Conserv. Maquinaria, instalaciones y utillaje	33.203,10	
220	Material de oficina	23.491,62	
221	Suministros	166.360,79	
226	Gastos diversos	88.546,62	
227	Trabajos realizados por otras empresas	7.078,45	
228	Deportes	10.762,99	
229	Gastos descentralizados. Centros, Dptos., C. Verano y CIUC	39.260,32	
240	Gastos de edición y distribución	13.878,51	
488	Prácticas formativas de colaboración	3.711,51	
623	Equipamiento docente	44.565,23	
625	Mobiliario y enseres	56.211,88	
626	Material informático inventariable	13.099,85	
628	Fondos de biblioteca	78.637,99	
630	Edificios y otras construcciones	598.089,97	
640	Proyectos y contratos art. 83 LOU	253.934,17	
641	Bolsas y ayudas investigación	4.285,05	
642	Contratos investigación	99.732,86	
643	Proyectos Conv. Nacionales. Plan Estatal Excelencia y Retos	30.811,48	
644	Proyectos Conv. Nacionales. FEDER	8.231,99	
645	Proyectos Europeos (VCEE)	336.732,07	
646	Otras convocatorias competitivas	81.031,30	
647	Cátedras	12.093,32	
648	Ayudas a la Investigación	48.515,64	
649	Otros fondos de investigación	12.404,61	
	TOTAL Acreedores Presupuestarios 31/12/2022	**3.109.521,96**	
390001	IVA soportado	147.914,88	
	TOTAL Acreedores por operaciones devengadas 31/12/2022	**3.257.436,84**	

F.- MEMORIA

24.- Indicadores financieros, patrimoniales y presupuestarios

F.24 INDICADORES FINANCIEROS, PATRIMONIALES Y PRESUPUESTARIOS

1. INDICADORES FINANCIEROS Y PATRIMONIALES

1.a) Liquidez inmediata: **45,32%**

$$\frac{\text{Fondos líquidos}}{\text{Pasivo Corriente}} = \frac{24.129.044,43}{53.240.265,57} = 45,32\ \%$$

1.b) Liquidez a corto plazo: **94,38%**

$$\frac{\text{Fondos líquidos + Derechos pendientes de cobro}}{\text{Pasivo corriente}} = \frac{50.248.328,36}{53.240.265,57} = 94,38\ \%$$

1.c) Liquidez general: **94,43%**

$$\frac{\text{Activo corriente}}{\text{Pasivo corriente}} = \frac{50.275.554,52}{53.240.265,57} = 94,43\ \%$$

1.d) Endeudamiento por habitante (Euros): **No aplica a la Universidad.**

1.e) Endeudamiento: **35,68%**

$$\frac{\text{Pasivo corriente + Pasivo no corriente}}{\text{Pasivo corriente + Pasivo no corriente + Patrimonio neto}} = \frac{61.719.848,92}{172.967.962,93} = 35,68\ \%$$

1.f) Relación de endeudamiento: **627,86%**

$$\frac{\text{Pasivo corriente}}{\text{Pasivo no corriente}} = \frac{53.240.265,57}{8.479.583,35} = 627,86\ \%$$

1.g) Cash-flow: **202,50%**

$$\frac{\text{Pasivo corriente + Pasivo no corriente}}{\text{Flujos netos de gestión}} = \frac{61.719.848,92}{30.479.384,75} = 202,50\ \%$$

1.h) Ratios cuenta resultado económico-patrimonial:

1.h.1) Estructura de los ingresos

INGRESOS DE GESTIÓN ORDINARIA (IGOR)			
ING. TRIB./IGOR	TRANFS./IGOR	VN y PS/IGOR	Resto IGOR/IGOR
0,70%	85,49%	10,90%	2,92%

1.h.2) Estructura de los gastos

GASTOS DE GESTIÓN ORDINARIA (GGOR)			
G. PERS./GGOR	TRANFS./GGOR	APROV./GGOR	Resto GGOR/GGOR
77,60%	1,88%	0,00%	20,52%

1.h.3) Cobertura de gastos corrientes: **99,14%**

$$\frac{\text{Gastos de gestión ordinaria}}{\text{Ingresos de gestión ordinaria}} = \frac{117.702.704,72}{118.726.492,76} = 99,14\ \%$$

2. INDICADORES PRESUPUESTARIOS

2.a) Del presupuesto de gastos corriente:

2.a.1) Ejecución del presupuesto de gastos: **72,81%**

$$\frac{\text{Obligaciones reconocidas netas}}{\text{Créditos totales}} = \frac{117.097.735,17}{160.817.832,45} = 72,81\ \%$$

2.a.2) Realización de pagos: **97,34%**

$$\frac{\text{Pagos realizados}}{\text{Obligaciones reconocidas netas}} = \frac{113.988.213,21}{117.097.735,17} = 97,34\ \%$$

2.a.3) Gasto por habitante: **No aplica a la Universidad.**

2.a.4) Inversión por habitante. **No aplica a la Universidad.**

2.a.5) Esfuerzo inversor: **21,00%**

$$\frac{\text{Obligaciones reconocidas netas (cap. 6 + 7)}}{\text{Total obligaciones reconocidas netas}} = \frac{24.590.543,67}{117.097.735,17} = 21,00\ \%$$

2.a.6) Periodo medio de pago: **9,69**

$$\frac{\text{Obligaciones pendientes de pago x 365}}{\text{Obligaciones reconocidas netas}} = \frac{1.134.975.515,40}{117.097.735,17} = 9,69$$

2.b) Del presupuesto de ingresos corriente:

2.b.1) Ejecución del presupuesto de ingresos: **77,21%**

$$\frac{\text{Derechos reconocidos netos}}{\text{Previsiones definitivas}} = \frac{124.163.769,45}{160.817.832,45} = 77,21\ \%$$

2.b.2) Realización de cobros: **79,76%**

$$\frac{\text{Recaudación neta}}{\text{Derechos reconocidos netos}} = \frac{99.031.000,75}{124.163.769,45} = 79,76\ \%$$

2.b.3) Periodo medio de cobro: **73,88**

$$\frac{\text{Derechos pendientes de cobro x 365}}{\text{Derechos reconocidos netos}} = \frac{9.173.460.575,50}{124.163.769,45} = 73,88$$

2.b.4) Superávit (o déficit) por habitante: **No aplica a la Universidad.**

2.c) De presupuestos cerrados:

2.c.1) Realización de pagos: **100,00%**

$$\frac{\text{Pagos}}{\text{Saldo inicial de obligaciones (+/- modificaciones y anulaciones)}} = \frac{1.193.885,55}{1.193.885,55} = 100,00\ \%$$

2.c.2) Realización de cobros: **97,05%**

$$\frac{\text{Cobros}}{\text{Saldo inicial de derechos (+/- modificaciones y anulaciones)}} = \frac{24.454.168,43}{25.196.598,96} = 97,05\ \%$$

F.- MEMORIA

25.- Información sobre el coste de las actividades

La complejidad de este estado hace que los sistemas informáticos de la Universidad de Cantabria no estén preparados en este momento para su elaboración en los términos y formatos que el Plan General Contable establece.

F.- MEMORIA

26.- Indicadores de gestión

La complejidad de este estado hace que los sistemas informáticos de la Universidad de Cantabria no estén preparados en este momento para su elaboración en los términos y formatos que el Plan General Contable establece.

F.- MEMORIA

27.- Referencia al cumplimiento del equilibrio y sostenibilidad financieros

F.27 REFERENCIA AL CUMPLIMIENTO DEL EQUILIBRIO Y SOSTENIBILIDAD FINANCIEROS

El artículo 81.2 de la Ley Orgánica 6/2001, de 21 de diciembre, de Universidades, señala:

> *"El presupuesto será público, único y equilibrado, y comprenderá la totalidad de sus ingresos y gastos. Para garantizar un mejor cumplimiento de la Ley Orgánica de Estabilidad Presupuestaria y Sostenibilidad Financiera, las universidades deberán cumplir con las obligaciones siguientes:*
>
> *a) Aprobarán un límite máximo de gasto de carácter anual que no podrá rebasarse.*
>
> *b) Los presupuestos y sus liquidaciones harán una referencia expresa al cumplimiento del equilibrio y sostenibilidad financieros"*

a) Límite de gasto anual en el artículo 3 de las Bases de Ejecución del Presupuesto UC 2022.

- Máximo autorizado por el presupuesto del año 2022, aprobado por acuerdo del Consejo Social de 22 de diciembre de 2021.
  - Créditos Iniciales Gastos no financieros: 121.639.133
  - Estimación Incorporación Remanentes: 25.000.000
  - Total: 146.639.133
  - Obligaciones reconocidas: 117.097.735
- No se ha rebasado el límite de gasto autorizado en el presupuesto 2022.

b) Referencia al cumplimiento del equilibro y sostenibilidad financieros.

Las Universidades a los efectos de la LOEPSF forman parte del Sector Administraciones Públicas, subsector Comunidades Autónomas (artículo 2.1.b de la L.O. 2/2012). Las Universidades consolidan sus cuentas con la Comunidad Autónoma. Por tanto, el cumplimiento o no del objetivo del déficit corresponde a la Comunidad Autónoma.

Señalar no obstante en relación con los apartados a) y b) que el Congreso de los Diputados aprobó, en su sesión de 20 de octubre de 2020, que se da una situación de emergencia extraordinaria que motiva la suspensión de las reglas fiscales para los ejercicios 2020 y 2021, en base a lo dispuesto en el artículo 135.4 de la Constitución y en el artículo 11.3 de la Ley Orgánica de Estabilidad Presupuestaria y Sostenibilidad Financiera. En su sesión de 13 de septiembre de 2021 el Congreso aprobó ampliar esta suspensión al ejercicio 2022.

c) Cálculo del déficit (-) o la capacidad de financiación (+) de la UC según criterios de Contabilidad Nacional (SEC2010):

+ Ingresos no financieros (Derechos Reconocidos Netos Capítulos 1-7)	122.943.937
- Gastos no financieros (Obligaciones Reconocidas Netas Capítulos 1-7)	116.684.416
= Capacidad de Financiación Ejercicio 2021 Universidad de Cantabria	6.259.521 (*)

(*) Pendiente de realizar los ajustes que se establecen en el SEC 2010, que corresponde realizar al Ministerio de Hacienda y Función Pública y a la Intervención General de la Comunidad Autónoma de Cantabria.

d) Cumplimiento del periodo medio de pago de acuerdo con la Ley Orgánica 9/2013 de 20 de diciembre, de control de la deuda comercial en el sector público.

Periodo máximo de pago: 30 días (*)

Los periodos medios de pago de la Universidad de Cantabria para 2021, calculados según el *Real Decreto 1040/2017, de 22 de diciembre, por el que se modifica el Real Decreto 635/2014, de 25 de julio, por el que se desarrolla la metodología de cálculo del periodo medio de pago a proveedores de las Administraciones Públicas y las condiciones y el procedimiento de retención de recursos de los regímenes de financiación, previstos en la Ley Orgánica 2/2012, de 27 de abril, de Estabilidad Presupuestaria y Sostenibilidad Financiera,* aplicable desde abril de 2018 según la Disposición Transitoria única, son:

PERIODO MEDIO PAGO 2021	Enero	Febrero	Marzo	Abril	Mayo	Junio	Julio	Agosto	Sptbre	Octb	Nvbr	Dcbr
Plazo medio operaciones pendientes conformidad	0,00	9,12	13,38	17,92	7,02	0,00	26,40	13,71	20,79	39,24	17,55	0,00
Periodo Medio de Pago Entidad	65,39	9,50	20,42	32,05	34,16	32,18	34,07	41,23	37,37	35,65	24,23	30,42
Ratio Operaciones Pagadas	0,00	13,09	22,37	24,01	34,50	31,69	31,74	27,70	40,00	44,47	24,72	29,51
Ratio Operac. pendientes pago	65,39	6,78	18,34	34,35	33,50	32,66	37,91	42,78	35,31	25,01	23,91	31,90

(*) 30 días para la aceptación y 30 días para el pago, que comienzan a computar en el momento en que se produce la conformidad, sin que se computen negativos cuando la conformidad se realiza antes de que se cumplan los 30 días.

F.- MEMORIA

28.- Hechos posteriores al cierre

F.28 HECHOS POSTERIORES AL CIERRE

No se han producido hechos posteriores al cierre del ejercicio.