UNIVERSIDAD DE CANTABRIA

CUENTAS ANUALES

EJERCICIO 2020

Diligencia: Para hacer constar que todas las operaciones registradas en el sistema de información contable de la UNIVERSIDAD DE CANTABRIA con imputación al ejercicio de 2020, han sido fielmente reflejadas en las cuentas anuales correspondientes a dicho ejercicio.

En Santander, a 21 de abril de 2021

EL JEFE DEL SERVICIO FINANCIERO Y PRESUPUESTARIO,

SANTOS PEREZ JOSE LUIS - DNI 20197672S

Firmado digitalmente por SANTOS PEREZ JOSE LUIS - DNI 20197672S
Fecha: 2021.04.21 09:57:51 +02'00'

José Luis Santos Pérez.

EL JEFE DEL SERVICIO DE CONTABILIDAD

DIEZ GARCIA DIEGO - DNI 72041089Y

Firmado digitalmente por DIEZ GARCIA DIEGO - DNI 72041089Y
Fecha: 2021.04.21 10:42:23 +02'00'

Diego Díez García

Don Enrique Alonso Díaz, Gerente de la Universidad de Cantabria, formula las cuentas anuales de la U.C. correspondientes al ejercicio de 2020, de acuerdo con lo que se establece en el Plan General de Contabilidad Pública para Cantabria, aprobado por Orden de la Consejería de Economía y Hacienda del Gobierno de Cantabria de 29 de noviembre de 2000, y la Ley de Cantabria 14/2006, de 24 de octubre, de Finanzas de Cantabria, que se componen de 429 páginas numeradas correlativamente.

En Santander, a 21 de abril de 2021

EL GERENTE,

ALONSO DIAZ ENRIQUE - 13892414T

Firmado digitalmente por ALONSO DIAZ ENRIQUE - 13892414T
Fecha: 2021.04.21 13:15:23 +02'00'

Fdo. Enrique Alonso Díaz

Don Ángel Pazos Carro, Rector de la Universidad de Cantabria, ratifica las cuentas anuales de la U.C. correspondientes al ejercicio de 2020.

En Santander, a 21 de abril de 2021

EL RECTOR,

32618701D ANGEL PAZOS (R: Q3918001C)

Firmado digitalmente por 32618701D ANGEL PAZOS (R: Q3918001C)
Fecha: 2021.04.21 16:21:11 +02'00'

Fdo. Ángel Pazos Carro

Presupuestos del ejercicio 2020

El presupuesto anual de la Universidad correspondiente al ejercicio 2020 fue aprobado por el Consejo de Gobierno el 17 de diciembre de 2019 y por el Consejo Social el 19 de diciembre de 2019. Dicho presupuesto constituye la valoración económica de todos los ingresos y gastos derivados de las inversiones y actividades a desarrollar en un año concreto. Tiene carácter público y ha de presentarse necesariamente equilibrado.

La liquidación del presupuesto se encuentra pendiente de aprobación por el Consejo de Gobierno y el Consejo Social.

Las cifras correspondientes a ingresos y gastos se establecen sobre la base de estimaciones razonadas. Los ingresos tienen carácter estimativo y los gastos, carácter limitativo o de autorización general. En consecuencia, estos últimos no pueden rebasarse más que a través de la aprobación de un expediente de modificación presupuestaria tramitado con arreglo a las normas y limitaciones establecidas en la normativa vigente.

Adicionalmente, durante el ejercicio 2020 la Universidad ha efectuado diversas modificaciones y transferencias presupuestarias las cuales, según establecen los estatutos, han sido aprobadas por los órganos de gobierno competentes en cada caso.

Los remanentes no afectados de la liquidación del presupuesto de cada año, considerándose como tales la parte del remanente o superávit total de dicho año no comprometida a fines concretos para su gasto, podrán formar parte del presupuesto de ingresos del ejercicio siguiente:

- En el caso de remanente no afectado incorporable según la normativa vigente, la incorporación al presupuesto se destinará a la generación de gasto de las aplicaciones a las que según normativa interna de la Universidad debe ser destinado. El importe del remanente no afectado incorporable según la normativa vigente asciende a 31 de diciembre de 2020 a 0,4 millones de euros.
- En el caso de remanente genérico de libre disposición el Consejo Social podrá aplicarlo a la generación de gastos que considere procedente. Dichos remanentes genéricos de libre disposición presentan al 31 de diciembre de 2020 un superávit de 3,6 millones de euros (4,4 millones de euros en 2019).

Por otra parte, se considerarán remanentes afectados los créditos destinados a inversiones, proyectos de investigación u otras actividades financiados con ingresos específicos que quedarán como saldos a disposición de las unidades funcionales a las que fueron inicialmente asignados. El importe de los remanentes afectados al 31 de diciembre de 2020 asciende, aproximadamente, a 26,4 millones de euros.

A continuación se acompañan los siguientes certificados de aprobación del mismo:

- Consejo Social
- Consejo de Gobierno de la Universidad de Cantabria

UNIVERSIDAD DE CANTABRIA

Consejo Social

Certificado 49/19

DON JOSÉ IGNACIO SOLAR CAYÓN, SECRETARIO DEL CONSEJO SOCIAL DE LA UNIVERSIDAD DE CANTABRIA,

CERTIFICA: Que el Consejo Social de la Universidad de Cantabria, en su sesión ordinaria del día 19 de diciembre de 2019, acordó:

Aprobar el Presupuesto de la Universidad de Cantabria y sus bases de ejecución para el año 2020, según la documentación aportada como anexo.

Y para que así conste, expido la presente certificación que lleva visto bueno del Excmo. Sr. Presidente del Consejo Social y sello del mismo, en Santander a diecinueve de diciembre de dos mil diecinueve.

Visto Bueno
EL PRESIDENTE,

CONSEJO SOCIAL DE LA UNIVERSIDAD DE CANTABRIA

Fdo: José Luis Zárate Bengoechea

EJECUTESE

UNIVERSIDAD DE CANTABRIA
RECTORADO

EL RECTOR

Ángel Pazos Carro

* Este certificado se emite con anterioridad a la aprobación del acta.
Enviado a: S. Gral, DGU, 0.2, 0.6, 0.11

Esta es una copia auténtica imprimible de un documento administrativo electrónico archivado por la Universidad de Cantabria,según el artículo 27.3 c) de la Ley 39/2015, de 1 de octubre.
Su autenticidad puede ser contrastada a través de la siguiente dirección: https://sede.unican.es/valida/

UNIVERSIDAD DE CANTABRIA
Pabellón de Gobierno
Avda. Los Castros, s/n.
39005 Santander

Certificado nº 212/19

SONIA CASTANEDO BÁRCENA, SECRETARIA GENERAL DE LA UNIVERSIDAD DE CANTABRIA,

C E R T I F I C O: Que el Consejo de Gobierno de la Universidad de Cantabria, en su sesión ordinaria del día 17 de diciembre de 2019, acordó:

Aprobar las directrices del Presupuesto y proponer al Consejo Social la aprobación del Presupuesto de la Universidad de Cantabria y sus bases de ejecución para el año 2020 según la documentación aportada en el anexo de la convocatoria de esta sesión del Consejo de Gobierno.

Y para que conste, expido la presente certificación que lleva el Visto Bueno del Sr. Rector Magnífico de la Universidad, en Santander, a diecisiete de diciembre de dos mil diecinueve.

Vº Bº
EL RECTOR,

Ángel Pazos Carro

* Este certificado se emite con anterioridad a la aprobación del acta.

Enviado a: Consejo Social - 0.2 // G - 0.11

Código Seguro de Verificación:	COPIA ELECTRÓNICA
UCN&k3dd-7kpdho%G-jxCcC#Yg-pCiKc922	Página 1 de 1
Firmantes:	Fecha y hora:
ANGEL ARMANDO PAZOS CARRO (RECTOR)	17/12/2019 14:14:40
MARIA SONIA CASTANEDO BARCENA (SECRETARIA GENERAL)	17/12/2019 13:52:01

Esta es una copia auténtica imprimible de un documento administrativo electrónico archivado por la Universidad de Cantabria, según el artículo 27.3 c) de la Ley 39/2015, de 1 de octubre.
Su autenticidad puede ser contrastada a través de la siguiente dirección: https://sede.unican.es/valida/

ÍNDICE

PÁGINAS

A. BALANCE DE SITUACIÓN 1

B. CUENTA DEL RESULTADO ECONÓMICO PATRIMONIAL 3

C. ESTADO DE CAMBIOS EN EL PATRIMONIO NETO 5

D. ESTADO DE FLUJOS DE EFECTIVO 9

E. ESTADO DE LIQUIDACIÓN DEL PRESUPUESTO

E.1. Liquidación del Presupuesto de Gastos 12

E.2. Liquidación del Presupuesto de Ingresos 47

E.3. Resultado de Operaciones Comerciales 58

E.4. Resultado Presupuestario 60

F. MEMORIA

F.1. Organización 63

F.2. Estado Operativo 86

F.3. Información de carácter financiero

3.1. Remanente de Tesorería 89

3.2. Tesorería:
- Estado de la Tesorería 92
- Estado del flujo neto de Tesorería 94

F.4. Información sobre la ejecución del gasto público
4.1. Modificaciones de crédito 97
4.2. Remanentes de crédito 111
4.3. Clasificación funcional del gasto 126
4.4. Ejecución de Proyectos de Inversión 143
4.5. Contratación Administrativa
- Formas de adjudicación 146
- Situación de los contratos 148
4.6. Transferencias y subvenciones concedidas
a) Transferencias y subvenciones de capital concedidas 152
b) - Transferencias y subvenciones corrientes concedidas 154
4.7. Convenios 156
4.8. Personal 164
4.9. Acreedores por operaciones pendientes de aplicar al presupuesto 167
4.10. Anticipos de Tesorería 169
4.11. Obligaciones de presupuestos cerrados 171
4.12. Compromisos de gasto con cargo a presupuestos de ejercicios posteriores 174
F.5. Información sobre la ejecución del ingreso público
5.1. Procesos de gestión 177
A.) Derechos presupuestarios reconocidos netos 178
A1). Derechos presupuestarios reconocidos 187
A.2). Anulación de derechos presupuestarios 195

B) Recaudación neta 205
C) Derechos cancelados 214
5.2. Devolución de ingresos 216
5.3. Transferencias y subvenciones recibidas
- Transferencias y subvenciones de capital recibidas 227
- Transferencias y subvenciones corrientes recibidas 242
5.4. Tasas, precios públicos y precios privados 247
5.5. Aplicación del Remanente de Tesorería 308
5.6. Derechos a cobrar de presupuestos cerrados 310
5.7. Derechos presupuestarios pendientes de cobro según grado de exigibilidad 351
5.8. Desarrollo de los compromisos de ingresos 353
5.9. Compromisos de ingreso con cargo a Presupuestos de Ejercicios posteriores 355

F.6. Gastos con financiación afectada 357

F.7. Información sobre el inmovilizado no financiero
7.1. Inmovilizado inmaterial 360
7.2. Inmovilizado material 362
- Inmovilizado material en curso 366
7.3. Inversiones gestionadas para otros Entes Públicos 368
7.4. Inversiones destinadas al uso general 370

F.8. Información sobre las inversiones financieras
8.1. Inversiones financieras en capital 373
8.2. Valores de renta fija 377
8.3. Créditos 379

F.9. Información sobre el endeudamiento
9.1. Pasivos financieros a largo y corto plazo 382
9.2. Avales 410

F.10. Existencias 412

F.11. Gastos a distribuir en varios ejercicios 414

F.12. Deudores 416

F.13. Fondos propios 418

F.14. Provisiones para riesgos y gastos 420

F.15. Administraciones Públicas, acreedoras 422

F.16. Referencia al cumplimiento del equilibrio y sostenibilidad Financieros 424

F.17. Impacto del COVID-19 427

A.- BALANCE

UNIVERSIDAD DE CANTABRIA

BALANCE

EJERCICIO 2020 FECHA 31/12/2020

Nº CUENTAS	ACTIVO	EJ. 2.020	EJ. 2.019	Nº CUENTAS	PASIVO	EJ. 2.020	EJ. 2.019
	A) INMOVILIZADO	**126.112.597,74**	**127.835.922,91**		**A) FONDOS PROPIOS**	**108.672.546,86**	**110.251.742,88**
	I. Inversiones Destinadas al uso general	0,00	0,00		**I. Patrimonio**	140.353.345,61	140.353.345,61
200	1. Terrenos y bienes naturales	0,00	0,00	100	1. Patrimonio	140.353.345,61	140.353.345,61
201	2. Infraestructuras y bienes destinados al uso general	0,00	0,00	101	2. Patrimonio recibido en adscripción	0,00	0,00
202	3. Bienes comunales	0,00	0,00	103	3. Patrimonio recibido por cesión	0,00	0,00
208	4. Bienes del patrimonio histórico, artístico y cultural	0,00	0,00	(107)	4. Patrimonio entregado en adscripción	0,00	0,00
	II. Inmovilizaciones inmateriales	0,00	0,00	(108)	5. Patrimonio entregado por cesión	0,00	0,00
210	1. Gastos de investigación y desarrollo	0,00	0,00	(109)	6. Patrimonio entregado para uso general	0,00	0,00
212	2. Propiedad industrial	0,00	0,00	11	**II. Reservas**	0,00	0,00
215	3. Aplicaciones informáticas	0,00	0,00		**III. Resultado de ejercicio anteriores**	-30.101.602,73	-27.550.804,18
216	4. Propiedad Intelectual	0,00	0,00	120	1. Resultados positivos de ejercicios anteriores	37.254.757,84	37.254.757,84
217	5. Derechos sobre bienes en régimen de arrendamiento financiera	0,00	0,00	(121)	2. Resultados negativos de ejercicios anteriores	-67.356.360,57	-64.805.562,02
219	6. Otro inmovilizado inmaterial	0,00	0,00	129	**IV. Resultados del ejercicio**	-1.579.196,02	-2.550.798,55
(291), (2922)	7. Provisiones	0,00	0,00	14	**B) PROVISIONES PARA RIESGOS Y GASTOS**	**2.009.250,25**	**2.050.149,25**
(281)	8. Amortizaciones	0,00	0,00		**C) ACREEDORES A LARGO PLAZO**	**12.137.843,37**	**13.441.300,56**
	III. Inmovilizaciones materiales	126.090.427,24	127.813.752,41		**I. Emisiones de obligaciones y otros valores negociables**	0,00	0,00
220, 221	1. Terrenos y construcciones	176.874.073,96	176.563.143,51	150	1. Obligaciones y bonos	0,00	0,00
222, 223	2. Instalaciones técnicas y maquinaria	64.234.572,10	61.968.900,39	155	2. Deudas representadas en otros valores negociables	0,00	0,00
224, 226	3. Utillaje y mobiliario	23.117.676,78	23.016.973,63	156	3. Intereses de obligaciones y otros valores	0,00	0,00
227, 228, 229	4. Otro inmovilizado	59.977.099,46	58.098.274,38	158, 159	4. Deudas en moneda extranjera	0,00	0,00
(292), (2922)	5. Provisiones	-1.177.635,70	-1.177.635,70		**II. Otras deudas a largo plazo**	12.137.843,37	13.441.300,56
(282)	6. Amortizaciones	-196.935.359,36	-190.655.903,80	170, 176	1. Deudas con entidades de crédito	0,00	0,00
23	**IV. Inversiones gestionadas**	0,00	0,00	171, 173, 177	2. Otras deudas	12.137.843,37	13.441.300,56
	V. Inversiones financieras permanentes	22.170,50	22.170,50	178, 179	3. Deudas en moneda extranjera	0,00	0,00
250, 251, 256	1. Cartera de valores a largo plazo	188.216,50	188.216,50	180, 185	4. Fianzas y depósitos recibidos a largo plazo	0,00	0,00
252, 253, 257	2. Otras inversiones y créditos a largo plazo	0,00	0,00	259	**III. Desembolsos pendientes sobre acciones no exigidas**	0,00	0,00
260, 265	3. Fianzas y depósitos constituidos a largo plazo	0,00	0,00		**D) ACREEDORES A CORTO PLAZO**	**39.377.919,10**	**37.355.092,64**
(297), (298)	4. Provisiones	-166.046,00	-166.046,00		**I. Emisiones de obligaciones y otros valores negociables**	0,00	0,00
27	**B) GASTOS A DISTRIBUIR EN VARIOS EJERCICIOS**	**589.000,00**	**868.000,00**	500	1. Obligaciones y bonos a corto plazo	0,00	0,00
	C) ACTIVO CIRCULANTE	**35.495.961,84**	**34.394.362,42**	505	2. Deudas representadas en otros valores negociables	0,00	0,00
	I. Existencias	0,00	0,00	506	3. Intereses de obligaciones y otros valores	0,00	0,00
	II. Deudores	23.139.166,26	24.848.096,19	508, 509	4. Deudas en moneda extranjera	0,00	0,00
43	1. Deudores presupuestarios	23.419.424,36	25.228.017,59		**II. Deudas con entidades de crédito**	0,00	0,00
44	2. Deudores no presupuestarios	197.613,98	241.961,60	520	1. Préstamos y otras deudas	0,00	0,00
45	3. Deudores por administración de recursos por cuenta de otros entes públicos	0,00	0,00	526	2. Deudas por intereses	0,00	0,00
470, 471, 472	4. Administraciones públicas	395.542,28	122.682,93		**III. Acreedores**	14.132.288,96	13.375.981,77
550, 555, 558	5. Otros deudores	0,00	0,00	40	1. Acreedores presupuestarios	1.717.621,88	1.316.088,42
(490)	6. Provisiones	-873.414,36	-744.565,93	41	2. Acreedores no presupuestarios	2.144.026,92	2.274.624,94
	III. Inversiones financieras temporales	26.330,00	29.145,94	45	3. Acreedores por administración de recursos por cuenta de otros entes públicos	0,00	0,00
540, 541, 546, (549)	1. Cartera de valores a corto plazo	0,00	0,00	475, 476, 477	4. Administraciones públicas	2.455.781,86	2.290.242,55
542, 543, 544, 545, 547, 548	2. Otras inversiones y créditos a corto plazo	26.330,00	29.145,94	521, 523, 527, 528, 529, 550, 554, 559	5. Otros acreedores	7.806.087,30	7.492.671,86
565, 566	3. Fianzas y depósitos constituidos a corto plazo	0,00	0,00	560, 561	6. Fianzas y depósitos recibidos a corto plazo	8.771,00	2.354,00
(597), (598)	4. Provisiones	0,00	0,00	485, 585	**IV. Ajustes por periodificación**	25.245.630,14	23.979.110,87
57	**IV. Tesorería**	12.330.465,58	9.517.120,29		**E) PROVISIONES PARA RIESGOS Y GASTOS A CORTO PLAZO**	**0,00**	**0,00**
480, 580	**V. Ajustes por periodificación**	0,00	0,00	491	**I. Provisión para la devolución de ingresos**	0,00	0,00
	Total General (A+B+C)..	**162.197.559,58**	**163.098.285,33**		**Total General (A+B+C+D+E)...**	**162.197.559,58**	**163.098.285,33**

B.- CUENTA DEL RESULTADO ECONÓMICO- PATRIMONIAL

UNIVERSIDAD DE CANTABRIA

CUENTA DEL RESULTADO ECONÓMICO-PATRIMONIAL

EJERCICIO 2020 FECHA 31/12/2020

Nº CUENTAS	DEBE	EJ. 2.020	EJ. 2.019	Nº CUENTAS	HABER	EJ. 2.020	EJ. 2.019
	A) GASTOS	**108.442.019,37**	**108.988.298,65**		**B) INGRESOS**	**106.862.823,35**	**106.437.500,10**
	1. Gastos de funcionamiento de los servicios y prestaciones sociales	**107.048.345,12**	**106.139.811,84**		**1. Prestación de servicios**	**14.339.617,57**	**15.252.262,68**
	a) Gastos de personal:	85.842.009,84	83.196.936,69	740	a) Tasas por prestación de servicios o realización de actividades	856.740,17	854.653,15
640, 641	a.1) Sueldos, salarios y asimilados	73.365.177,87	71.071.254,75	741	b) Precios públicos por prestación de servicios o realización de actividades	13.482.877,40	14.397.609,53
642, 643, 644	a.2) Cargas sociales	12.476.831,97	12.125.681,94	742	c) Precios públicos por utilización privativa o aprovechamiento especial del dominio público	0,00	0,00
645	b) Prestaciones sociales	0,00	0,00		**2. Otros ingresos de gestión ordinaria**	**2.496.904,96**	**2.729.658,59**
68	c) Dotaciones para amortizaciones de inmovilizado	6.778.493,62	6.772.353,24	773	a) Reintegros	137.359,32	276.832,83
	d) Variación de provisiones de tráfico	128.848,43	-314.706,13	78	b) Trabajos realizados por la entidad	0,00	0,00
675, 694, (794)	d.1) Variación de provisiones y pérdidas de créditos incobrables	128.848,43	-314.706,13		c) Otros ingresos de gestión	2.359.545,64	2.452.825,76
691, (791)	d.2) Variación de provisión para devoluciones de ingresos	0,00	0,00	775, 776, 777	c.1) Ingresos accesorios y otros de gestión corriente	2.288.014,64	2.342.152,76
	e) Otros gastos de gestión	13.970.317,17	16.052.478,87	790	c.2) Exceso de provisiones de riesgos y gastos	71.531,00	110.673,00
62	e.1) Servicios exteriores	13.966.418,08	16.048.659,10	760	d) Ingresos de participaciones en capital	0,00	0,00
63	e.2) Tributos	3.899,09	3.819,77	761, 762	e) Ingresos de otros valores negociales y de créditos del activo inmovilizado	0,00	0,00
676	e.3) Otros gastos de gestión corriente	0,00	0,00		f) Otros intereses e ingresos similares	0,00	0,00
	f) Gastos financieros y asimilables	328.676,06	432.749,17	763, 765, 769	f.1) Otros intereses	0,00	0,00
661, 662, 663, 665, 669	f.1) Por deudas	328.676,06	432.749,17	766	f.2) Beneficios en inversiones financieras	0,00	0,00
666, 667	f.2) Pérdidas de inversiones financieras	0,00	0,00	768	g) Diferencias positivas de cambio	0,00	0,00
696, 698, 699, (796), (798), (799), 697, (797)	g) Variación de las provisiones de inversiones financieras	0,00	0,00		**3. Transferencias y subvenciones**	**90.023.168,48**	**88.444.312,21**
668	h) Diferencias negativas de cambio	0,00	0,00	750	a) Transferencias corrientes	76.576.394,76	76.352.565,92
	2. Transferencias y subvenciones	**1.326.682,53**	**2.447.952,23**	751	b) Subvenciones corrientes	0,00	0,00
650	a) Transferencias corrientes	0,00	0,00	755	c) Transferencias de capital	13.446.773,72	12.091.746,29
651	b) Subvenciones corrientes	973.348,20	1.954.748,80	756	d) Subvenciones de capital	0,00	0,00
655	c) Transferencias de capital	0,00	170.000,00		**4. Ganancias e Ingresos extraordinarios**	**3.132,34**	**11.266,62**
656	d) Subvenciones de capital	353.334,33	323.203,43	770, 771	a) Beneficios procedentes del inmovilizado	0,00	3.124,94
	3. Pérdidas y gastos extraordinarios	**66.991,72**	**400.534,58**	774	b) Beneficios por operaciones de endeudamiento	0,00	0,00
670, 671	a) Pérdidas procedentes de inmovilizado	5.479,56	3.404,71	778	c) Ingresos extraordinarios	3.132,34	8.141,68
674	b) Pérdidas por operaciones de endeudamiento	0,00	0,00	779	d) Ingresos y beneficios de otros ejercicios	0,00	0,00
678	c) Gastos extraordinarios	30.632,00	151.381,14				
679	d) Gastos y Pérdidas de otros ejercicios	30.880,16	245.748,73				
692, (792)	e) Variación de provisión de inmovilizado no financiero	0,00	0,00				
	AHORRO	**0,00**	**0,00**		**DESAHORRO**	**1.579.196,02**	**2.550.798,55**

C.- ESTADO DE CAMBIOS EN EL PATRIMONIO NETO

UNIVERSIDAD DE CANTABRIA - EJERCICIO 2020

1. ESTADO TOTAL DE CAMBIOS EN EL PATRIMONIO NETO

	NOTAS EN MEMORIA	I. Patrimonio aportado	II. Patrimonio generado	III. Ajustes por cambios de valor	IV. Otros incrementos patrimoniales	TOTAL
A) PATRIMONIO NETO AL FINAL DEL EJERCICIO 2019		140.353.345,61	-30.101.602,73	0,00	0,00	110.251.742,88
B) AJUSTES POR CAMBIOS DE CRITERIOS CONTABLES Y CORRECCIÓN DE ERRORES		0,00	0,00	0,00	0,00	0,00
C) PATRIMONIO NETO INICIAL AJUSTADO DEL EJERCICIO 2020 (A+B)		140.353.345,61	-30.101.602,73	0,00	0,00	110.251.742,88
D) VARIACIONES DEL PATRIMONIO NETO EJERCICIO 2020		0,00	-1.579.196,02	0,00	0,00	-1.579.196,02
1. Ingresos y Gastos reconocidos en el ejercicio		0,00	-1.579.196,02	0,00	0,00	
2. Operaciones con la entidad o entidades propietarias		0,00	0,00	0,00	0,00	
3. Otras variaciones del patrimonio neto		0,00	0,00	0,00	0,00	
E) FINAL NETO AL FINAL DEL EJERCICIO 2020 (C+D)		140.353.345,61	-31.680.798,75	0,00	0,00	108.672.546,86

UNIVERSIDAD DE CANTABRIA - EJERCICIO 2019

2. ESTADO DE INGRESOS Y GASTOS RECONOCIDOS

Nº CTAS.		NOTAS EN MEMORIA	EJ. 2020	EJ. 2019
129	**I. Resultado económico patrimonial**		-1.579.196,02	-2.550.798,55
	II. Ingresos y gastos reconocidos directamente a patrimonio neto:		0,00	0,00
	1. Inmovilizado no financiero		0,00	0,00
	1.1. Ingresos		0,00	0,00
	1.2. Gastos		0,00	0,00
	2. Activos y pasivos financieros		0,00	0,00
	2.1. Ingresos		0,00	0,00
	2.2. Gastos		0,00	0,00
	3. Coberturas contables		0,00	0,00
	3.1. Ingresos		0,00	0,00
	3.2. Gastos		0,00	0,00
	4. Otros incrmentos patrimoniales		0,00	0,00
	5. Total (1+2+3+4)		0,00	0,00
	III. Trasnferencias a la cuenta del resultado económico patrimonial o al valor inicial de la partida cubierta:		0,00	0,00
	1. Inmovilizado no financiero		0,00	0,00
	2. Activos y pasivos financieros		0,00	0,00
	3. Coberturas contables		0,00	0,00
	3.1 Importes transferidos a la cuenta del resultado económico patrimonial		0,00	0,00
	3.2 Importes transferidos al valor inicial de la partida cubierta		0,00	0,00
	4. Otros incrementos patrimoniales		0,00	0,00
	Total (1+2+3+4)		0,00	0,00
	IV. TOTAL ingresos y gastos reconocidos (I+II+III)		**-1.579.196,02**	**-2.550.798,55**

UNIVERSIDAD DE CANTABRIA - EJERCICIO 2020

3. ESTADO DE OPERACIONES CON LA ENTIDAD O ENTIDADES PROPIETARIAS

(En los Ejercicios 2020 y 2019 no consta ninguna operación de las recogidas en este estado con la entidad o entidades propietarias)

a) OPERACIONES PATRIMONIALES CON LA ENTIDAD O ENTIDADES PROPIETARIAS

	NOTAS EN MEMORIA	EJ. 2020	EJ. 2019
1. Aportación patrimonial dineraria		0,00	0,00
2. Aportación de bienes y derechos		0,00	0,00
3. Asunción y condonación de pasivos financieros		0,00	0,00
4. Otras aportaciones de la entidad o entidades propietarias		0,00	0,00
5. (-) Devolución de bienes y derechos		0,00	0,00
6. (-) Otras devoluciones a la entidad o entidades propietarias		0,00	0,00
TOTAL		0,00	0,00

b) OTRAS OPERACIONES CON LA ENTIDAD O ENTIDADES PROPIETARIAS

	NOTAS EN MEMORIA	EJ. 2019	EJ. 2018
1. Ingresos y gastos reconocidos directamente en la cuenta del resultado económico patrimonial		0,00	0,00
2. Ingresos y gastos reconocidos directamente en el patrimonio neto		0,00	0,00
TOTAL		0,00	0,00

D.- ESTADO DE FLUJOS DE EFECTIVO

ESTADO DE FLUJOS DE EFECTIVO

I. FLUJOS DE EFECTIVO DE LAS ACTIVIDADES DE GESTIÓN	EJ.2020	EJ.2019
A) Cobros:	**135.963.423,49**	**116.171.338,32**
1. Ingresos tributarios y cotizaciones sociales	0,00	0,00
2. Transferencias y subvenciones recibidas	94.230.903,18	73.762.525,08
3. Ventas netas y prestaciones de servicios	15.144.520,94	16.178.451,44
4. Gestión de recursos recaudados por cuenta de otros entes	0,00	0,00
5. Intereses y dividendos cobrados	0,00	0,00
6. Otros cobros	26.587.999,37	26.230.361,80
B) Pagos:	**112.810.854,77**	**111.410.856,27**
7. Gastos de Personal	74.351.503,43	71.317.581,73
8. Transferencias y subvenciones concedidas	1.328.376,88	2.448.965,12
9. Aprovisionamientos	10.506.187,70	11.604.196,61
10. Otros gastos de gestión	258.263,02	401.367,00
11. Gestión de recursos recaudados por cuenta de otros entes	0,00	0,00
12. Intereses pagados	49.676,06	106.749,17
13. Otros pagos	26.316.847,68	25.531.996,64
Flujos netos de efectivo por actividades de gestión (+A-B)	**23.152.568,72**	**4.760.482,05**
II. FLUJOS DE EFECTIVO DE LAS ACTIVIDADES DE INVERSIÓN	0,00	0,00
C) Cobros:	**45.319,94**	**51.628,45**
1. Venta de inversiones reales	0,00	0,00
2. Venta de activos financieros	0,00	0,00
3. Otros cobros de las actividades de inversión	45.319,94	51.628,45
D) Pagos:	**20.470.505,36**	**21.192.055,65**
4. Compra de inversiones reales	20.430.759,36	21.119.271,65
5. Compra de activos financieros	0	20034
6. Otros pagos de las actividades de inversión	39.746,00	52.750,00
Flujos netos de efectivo por actividades de inversión (+C-D)	**-20.425.185,42**	**-21.140.427,20**
III. FLUJOS DE EFECTIVO DE LAS ACTIVIDADES DE FINANCIACIÓN	0,00	0,00
E) Aumentos en el patrimonio:	**0,00**	**0,00**
1. Aportaciones de la entidad o entidades propietarias	0,00	0,00
F) Pagos a la entidad o entidades propietarias	**0,00**	**0,00**
2. Devolución de aportaciones y reparto de resultados a la entidad o entidades propietarias	0,00	0,00
G) Cobros por emisión de pasivos financieros:	**451.183,24**	**1.127.883,65**
3. Obligaciones y otros valores negociables	0,00	0,00
4. Préstamos recibidos	0,00	0,00
5. Otras deudas	451.183,24	1.127.883,65
H) Pagos por reembolso de pasivos financieros:	**365.221,25**	**460.142,15**
6. Obligaciones y otros valores negociables	0,00	0,00
7. Préstamos recibidos	0,00	0,00
8. Otras deudas	365.221,25	460.142,15
Flujos netos de efectivo por actividades de financiación (+E-F+G-H)	**85.961,99**	**667.741,50**
IV. FLUJOS DE EFECTIVO PENDIENTES DE CLASIFICACIÓN	0,00	0,00
I) Cobros pendientes de aplicación	**0,00**	**0,00**
J) Pagos pendientes de aplicación	**0,00**	**0,00**
Flujos netos de efectivo pendientes de clasificación (+I-J)	**0,00**	**0,00**
V. EFECTO DE LAS VARIACIONES DE LOS TIPOS DE CAMBIO	**0,00**	**0,00**
VI. INCREMENTO/DISMINUCIÓN NETA DEL EFECTIVO Y ACTIVOS LÍQUIDOS EQUIVALENTES AL EFECTIVO (I+II+III+IV+V)	**2.813.345,29**	**-15.712.203,65**
Efectivo y activos líquidos equivalentes al efectivo al inicio del ejercicio	9.517.120,29	25.229.323,94
Efectivo y activos líquidos equivalentes al efectivo al final del ejercicio	12.330.465,58	9.517.120,29

E.- ESTADO DE LIQUIDACIÓN DEL PRESUPUESTO

E.I.- LIQUIDACIÓN DEL PRESUPUESTO DE GASTOS

UNIVERSIDAD DE CANTABRIA

ESTADO DE LIQUIDACIÓN DEL PRESUPUESTO

LIQUIDACIÓN DEL PRESUPUESTO DE GASTOS DEL EJERCICIO 2020

1ª PARTE

Clasificación Orgánica: **UNIVERSIDAD DE CANTABRIA**

Clasificación Funcional:

Clasificación Económica	Explicación	Créditos Presupuestarios			Gastos Compromet.	Obligac. Reconoc. Netas	Remanentes de Crédito	Pagos	Obligac. Pdtes. de Pago a 31 de Diciembre
		Iniciales	Modificaciones	Definitivos					
110	RETRIB.BASICAS Y OTRAS REMUNERACIONES	110.000,00	0,00	110.000,00	96.061,93	96.061,93	13.938,07	96.061,93	0,00
	Subtotal Artículo 11	**110.000,00**	**0,00**	**110.000,00**	**96.061,93**	**96.061,93**	**13.938,07**	**96.061,93**	**0,00**
12000	FUNCIONARIOS DOCENTES.	13.345.231,00	0,00	13.345.231,00	12.999.565,08	12.999.565,08	345.665,92	12.999.565,08	0,00
12001	FUNCIONARIOS P.A.S.	6.243.106,00	0,00	6.243.106,00	6.219.595,32	6.219.595,32	23.510,68	6.219.595,32	0,00
12100	FUNCIONARIOS DOCENTES	14.887.841,00	0,00	14.887.841,00	14.240.469,44	14.240.469,44	647.371,56	14.240.469,44	0,00
12101	FUNCIONARIOS P.A.S.	5.905.565,00	0,00	5.905.565,00	5.958.728,38	5.958.728,38	-53.163,38	5.958.728,38	0,00
	Subtotal Artículo 12	**40.381.743,00**	**0,00**	**40.381.743,00**	**39.418.358,22**	**39.418.358,22**	**963.384,78**	**39.418.358,22**	**0,00**
13000	RETRIBUCIONES BÁSICAS PDI	10.860.089,00	0,00	10.860.089,00	10.757.219,10	10.757.219,10	102.869,90	10.757.219,10	0,00
13001	RETRIBUCIONES BASICAS PAS	5.606.931,00	0,00	5.606.931,00	5.498.999,60	5.498.999,60	107.931,40	5.498.999,60	0,00
13100	RETRIB.COMPLEMENTARIAS PDI	780.000,00	0,00	780.000,00	668.489,18	668.489,18	111.510,82	668.489,18	0,00
13101	RETRIB.COMPLEMENTARIAS PAS	710.369,00	0,00	710.369,00	790.553,98	790.553,98	-80.184,98	790.553,98	0,00
13110	COMPLEMENTO AUTONOMICO ART 55 LOU	892.078,00	0,00	892.078,00	1.046.029,13	1.046.029,13	-153.951,13	1.046.029,13	0,00
13201	PERSONAL VARIO	237.800,00	0,00	237.800,00	227.038,88	227.038,88	10.761,12	227.038,88	0,00
	Subtotal Artículo 13	**19.087.267,00**	**0,00**	**19.087.267,00**	**18.988.329,87**	**18.988.329,87**	**98.937,13**	**18.988.329,87**	**0,00**
15000	PRODUCTIVIDAD INVESTIGADORA SEXENIOS	2.150.000,00	0,00	2.150.000,00	2.553.067,75	2.553.067,75	-403.067,75	2.553.067,75	0,00
15001	PRODUCTIVIDAD COMPLEMENTOS ART 69 LOU	2.559.876,00	0,00	2.559.876,00	2.720.077,76	2.720.077,76	-160.201,76	2.720.077,76	0,00
15002	PRODUCTIVIDAD PLAZAS VINCULADAS	375.000,00	0,00	375.000,00	264.087,56	264.087,56	110.912,44	264.087,56	0,00
15010	PRODUCTIVIDAD PAS FUNCIONARIO	160.000,00	0,00	160.000,00	84.593,57	84.593,57	75.406,43	84.593,57	0,00
	Subtotal Artículo 15	**5.244.876,00**	**0,00**	**5.244.876,00**	**5.621.826,64**	**5.621.826,64**	**-376.950,64**	**5.621.826,64**	**0,00**

UNIVERSIDAD DE CANTABRIA

ESTADO DE LIQUIDACIÓN DEL PRESUPUESTO

LIQUIDACIÓN DEL PRESUPUESTO DE GASTOS DEL EJERCICIO 2020

1ª PARTE

Clasificación Económica	Explicación	Créditos Presupuestarios			Gastos Compromet.	Obligac. Reconoc. Netas	Remanentes de Crédito	Pagos	Obligac. Pdtes. de Pago a 31 de Diciembre
		Iniciales	Modificaciones	Definitivos					
16000	SEGURIDAD SOCIAL	9.613.425,00	0,00	9.613.425,00	10.204.455,66	10.204.455,66	-591.030,66	9.268.994,47	935.461,19
16201	FONDO DE ACCION SOCIAL	85.000,00	0,00	85.000,00	83.962,08	83.962,08	1.037,92	83.962,08	0,00
16206	SEGURO COLECTIVO DE VIDA Y ACCIDENTES PARA EL PERSONAL DE LA UC	57.530,00	0,00	57.530,00	58.384,50	58.384,50	-854,50	58.384,50	0,00
	Subtotal Artículo 16	**9.755.955,00**	**0,00**	**9.755.955,00**	**10.346.802,24**	**10.346.802,24**	**-590.847,24**	**9.411.341,05**	**935.461,19**
	Subtotal Capítulo 1	**74.579.841,00**	**0,00**	**74.579.841,00**	**74.471.378,90**	**74.471.378,90**	**108.462,10**	**73.535.917,71**	**935.461,19**
202	ARRENDAMIENTO EDIFICIOS Y OTRAS CONSTRUCCIONES	6.000,00	0,00	6.000,00	0,00	0,00	6.000,00	0,00	0,00
	Subtotal Artículo 20	**6.000,00**	**0,00**	**6.000,00**	**0,00**	**0,00**	**6.000,00**	**0,00**	**0,00**
211	RED DE COMUNICACIONES	151.000,00	0,00	151.000,00	108.218,53	108.218,53	42.781,47	108.218,53	0,00
21200	MANTENIMIENTO INTEGRAL	1.115.000,00	-51.620,03	1.063.379,97	1.041.627,81	1.041.627,81	21.752,16	951.050,22	90.577,59
21212	REPARACION CERRAJERIA, HIERRO	0,00	-219,24	-219,24	0,00	0,00	-219,24	0,00	0,00
21213	REPARACION Y CONSERVACION. JARDINERIA	115.000,00	-3.900,00	111.100,00	105.976,14	105.976,14	5.123,86	105.976,14	0,00
21299	OTROS TRABAJOS DE REPARACION Y MANTENIMINETO	62.200,00	-43.644,99	18.555,01	15.520,34	15.520,34	3.034,67	15.520,34	0,00
21311	INSTALACIONES ELECTRICAS	0,00	0,00	0,00	10,41	10,41	-10,41	10,41	0,00
21313	INSTALACIONES DE SEGURIDAD E INCENDIOS	115.000,00	432,92	115.432,92	88.154,44	88.154,44	27.278,48	88.154,44	0,00
21315	REPARACION Y CONSERVACION ASCENSORES	55.000,00	-10.000,00	45.000,00	38.448,96	38.448,96	6.551,04	38.448,96	0,00
21399	OTROS TRABAJOS DE REPARACION DE MAQUINARIA E INSTA.	101.775,00	-23.337,21	78.437,79	77.295,11	77.295,11	1.142,68	77.295,11	0,00
214	REPARACION MATERIAL DE TRANSPORTE	4.000,00	0,00	4.000,00	3.084,69	3.084,69	915,31	3.084,69	0,00
215	REPARACION MOBILIARIO Y ENSERES	5.450,00	-99,11	5.350,89	12.848,02	12.848,02	-7.497,13	9.043,29	3.804,73
21610	MANTENIMIENTO APLICACIONES PROPIAS	268.500,00	0,00	268.500,00	241.591,06	241.591,06	26.908,94	241.591,06	0,00

UNIVERSIDAD DE CANTABRIA

ESTADO DE LIQUIDACIÓN DEL PRESUPUESTO

LIQUIDACIÓN DEL PRESUPUESTO DE GASTOS DEL EJERCICIO 2020

1ª PARTE

Clasificación Económica	Explicación	Créditos Presupuestarios			Gastos Compromet.	Obligac. Reconoc. Netas	Remanentes de Crédito	Pagos	Obligac. Pdtes. de Pago a 31 de Diciembre
		Iniciales	Modificaciones	Definitivos					
21611	MANTENIMIENTO DE EQUIPOS	106.400,00	0,00	106.400,00	29.764,90	29.764,90	76.635,10	21.095,96	8.668,94
21699	OTROS GASTOS DE REPARACION Y MANTENIMIENTO	4.050,00	-31,17	4.018,83	10.834,31	10.834,31	-6.815,48	10.834,31	0,00
217	SERVICIOS DE REPROGRAFIA	161.600,00	-11.411,59	150.188,41	0,00	0,00	150.188,41	0,00	0,00
21700	CANON, ALQUILERES, MANTENIMIENTOS, ETC	0,00	0,00	0,00	28.430,58	28.430,58	-28.430,58	28.430,58	0,00
21701	MATERIAL DE REPROGRAFIA PAPEL, TONER, CARPETAS, ETC.	0,00	0,00	0,00	8.835,71	8.835,71	-8.835,71	8.835,71	0,00
21799	OTROS GASTOS DE REPROGRAFIA	0,00	0,00	0,00	7.389,02	7.389,02	-7.389,02	7.389,02	0,00
	Subtotal Artículo 21	**2.264.975,00**	**-143.830,42**	**2.121.144,58**	**1.818.030,03**	**1.818.030,03**	**303.114,55**	**1.714.978,77**	**103.051,26**
22000	ORDINARIO NO INVENTARIABLE	151.194,00	-7.157,27	144.036,73	99.328,88	99.328,88	44.707,85	99.328,88	0,00
22001	PRENSA, REVISTAS, LIBROS	10.720,00	0,00	10.720,00	8.519,13	8.519,13	2.200,87	8.519,13	0,00
22002	MATERIAL INF. NO INVENTARIABLE	93.267,00	12.660,64	105.927,64	143.096,78	143.096,78	-37.169,14	143.096,78	0,00
22100	ENERGIA ELECTRICA	1.450.000,00	-65.000,00	1.385.000,00	1.318.577,69	1.318.577,69	66.422,31	1.318.577,69	0,00
22101	AGUA Y BASURA	105.000,00	-50.000,00	55.000,00	58.695,44	58.695,44	-3.695,44	52.489,32	6.206,12
22102	GAS	450.000,00	69.959,21	519.959,21	303.739,27	303.739,27	216.219,94	268.916,34	34.822,93
22103	COMBUSTIBLES	5.800,00	-4.000,00	1.800,00	2.183,49	2.183,49	-383,49	2.183,49	0,00
22104	VESTUARIO	5.000,00	0,00	5.000,00	442,06	442,06	4.557,94	442,06	0,00
22107	TITULOS	60.000,00	0,00	60.000,00	48.377,94	48.377,94	11.622,06	48.377,94	0,00
22142	MATERIAL E INSTRUMENTAL DE LABORATORIO Y EXPERIMENTACION	32.158,00	3.173,33	35.331,33	14.963,20	14.963,20	20.368,13	14.963,20	0,00
22143	PRODUCTOS FARMACEUTICOS Y MATERIAL SANITARIO	3.500,00	0,00	3.500,00	5.581,85	5.581,85	-2.081,85	5.581,85	0,00
22164	INSTALACION SOFTWARE Y LICENCIAS	266.150,00	130.145,50	396.295,50	448.194,89	448.194,89	-51.899,39	448.194,89	0,00

UNIVERSIDAD DE CANTABRIA

ESTADO DE LIQUIDACIÓN DEL PRESUPUESTO

LIQUIDACIÓN DEL PRESUPUESTO DE GASTOS DEL EJERCICIO 2020

1ª PARTE

Clasificación Económica	Explicación	Créditos Presupuestarios			Gastos Compromet.	Obligac. Reconoc. Netas	Remanentes de Crédito	Pagos	Obligac. Pdtes. de Pago a 31 de Diciembre
		Iniciales	Modificaciones	Definitivos					
22184	MANTENIMIENTO ANIMALES SEEA	26.300,00	0,00	26.300,00	25.972,10	25.972,10	327,90	25.972,10	0,00
22199	OTROS SUMINISTROS	64.008,00	5.500,83	69.508,83	65.742,27	65.742,27	3.766,56	59.584,92	6.157,35
22200	COMUNICACIONES TELEFONICAS	481.855,00	-25.000,00	456.855,00	404.192,07	404.192,07	52.662,93	404.192,07	0,00
22201	COMUNICACIONES POSTALES	34.242,00	0,00	34.242,00	21.539,18	21.539,18	12.702,82	17.822,06	3.717,12
22202	COMUNICACIONES DE DATOS	4.290,00	0,00	4.290,00	22.631,21	22.631,21	-18.341,21	22.631,21	0,00
223	TRANSPORTES	9.805,00	0,00	9.805,00	1.347,78	1.347,78	8.457,22	1.347,78	0,00
224	PRIMAS DE SEGUROS	44.500,00	-28.710,27	15.789,73	17.081,78	17.081,78	-1.292,05	17.081,78	0,00
225	TRIBUTOS	5.000,00	0,00	5.000,00	3.899,09	3.899,09	1.100,91	3.899,09	0,00
22600	GASTOS PROCESOS ELECTORALES	3.500,00	0,00	3.500,00	3.029,68	3.029,68	470,32	3.006,84	22,84
22601	ATENCIONES PROTOCOLARIAS Y REPRESENTATIVAS	18.400,00	-1.682,00	16.718,00	2.459,58	2.459,58	14.258,42	2.459,58	0,00
22602	PUBLICIDAD Y PROPAGANDA	65.550,00	0,00	65.550,00	35.523,24	35.523,24	30.026,76	32.498,24	3.025,00
22603	GASTOS JURIDICOS Y CONTENCIOSOS	50.000,00	0,00	50.000,00	15.288,79	15.288,79	34.711,21	15.288,79	0,00
22604	SEGUROS DE VIDA O ACCIDENTE	54.000,00	0,00	54.000,00	52.078,00	52.078,00	1.922,00	52.078,00	0,00
22605	REUNIONES Y CONFERENCIAS ORGANIZADAS POR LA UC	83.400,00	-590,78	82.809,22	21.535,62	21.535,62	61.273,60	21.535,62	0,00
22606	REUNIONES Y CONFERENCIAS AJENAS A LA UC	15.090,00	0,00	15.090,00	2.139,04	2.139,04	12.950,96	2.139,04	0,00
22607	AULAS, TALLERES Y OTRAS ACTIV.	163.000,00	-14.976,15	148.023,85	97.760,35	97.760,35	50.263,50	97.639,50	120,85
22609	OTROS GASTOS DIVERSOS	531.867,00	-135.595,40	396.271,60	102.400,03	102.400,03	293.871,57	97.071,62	5.328,41
22611	SALA DE EXPOSICIONES	23.218,00	4.963,30	28.181,30	28.290,63	28.290,63	-109,33	28.290,63	0,00
22613	AREA DE IGUALDAD Y POLITICA SOCIAL	23.218,00	-11.672,50	11.545,50	6.901,50	6.901,50	4.644,00	6.901,50	0,00
22631	FONDOS ASIGNADOS A ALUMNOS DE CENTROS	48.011,00	-1.587,39	46.423,61	11.176,85	11.176,85	35.246,76	11.176,85	0,00

UNIVERSIDAD DE CANTABRIA

ESTADO DE LIQUIDACIÓN DEL PRESUPUESTO

LIQUIDACIÓN DEL PRESUPUESTO DE GASTOS DEL EJERCICIO 2020

1ª PARTE

Clasificación Económica	Explicación	Créditos Presupuestarios			Gastos Compromet.	Obligac. Reconoc. Netas	Remanentes de Crédito	Pagos	Obligac. Pdtes. de Pago a 31 de Diciembre
		Iniciales	Modificaciones	Definitivos					
22641	CUOTAS DE ORGANISMOS	77.300,00	-1.226,00	76.074,00	78.725,17	78.725,17	-2.651,17	78.725,17	0,00
22644	PROGRAMA SENIOR	9.325,00	-4.194,91	5.130,09	1.424,34	1.424,34	3.705,75	1.424,34	0,00
22645	PLAN CAPACITACION	65.000,00	4.280,00	69.280,00	24.221,44	24.221,44	45.058,56	24.221,44	0,00
22646	LINGUISTICA INGLES CAMPUS	0,00	4.242,37	4.242,37	176,14	176,14	4.066,23	176,14	0,00
22660	SOUCAN	11.990,00	-8.393,18	3.596,82	699,92	699,92	2.896,90	699,92	0,00
22662	PROGRAMA INFORMA	27.500,00	0,00	27.500,00	10.538,59	10.538,59	16.961,41	10.538,59	0,00
22664	GASTOS SIUC	28.700,00	-356,02	28.343,98	9.134,96	9.134,96	19.209,02	9.134,96	0,00
22668	TÍTULOS PROPIOS	1.100.000,00	1.435.637,42	2.535.637,42	875.071,66	875.071,66	1.660.565,76	859.585,81	15.485,85
22673	COOPERACION INTERNACIONAL	27.800,00	18.763,40	46.563,40	622,98	622,98	45.940,42	622,98	0,00
22678	USOS DIGITALES CON CEDRO Y VEGAP	25.000,00	0,00	25.000,00	22.494,01	22.494,01	2.505,99	22.494,01	0,00
22683	STUDY ABROAD	100.000,00	32.088,76	132.088,76	48.032,75	48.032,75	84.056,01	48.032,75	0,00
22689	GASTOS DE FORMACION DEL PERSONAL	100.500,00	1.019,20	101.519,20	51.173,05	51.173,05	50.346,15	50.846,76	326,29
22690	OTROS CONVENIOS, PROYECTOS Y AYUDAS	412.500,00	1.534.182,35	1.946.682,35	619.558,54	619.558,54	1.327.123,81	609.066,76	10.491,78
22699	PRESUPUESTO PARTICIPATIVO CAMPUS SOSTENIBLE	20.000,00	0,00	20.000,00	0,00	0,00	20.000,00	0,00	0,00
22700	LIMPIEZA Y ASEO	1.860.000,00	0,00	1.860.000,00	1.751.517,39	1.751.517,39	108.482,61	1.751.517,39	0,00
22701	SEGURIDAD	940.500,00	3.615,71	944.115,71	897.081,98	897.081,98	47.033,73	822.980,02	74.101,96
22703	SERVICIO DE CORREOS. CONTRATO DE CORREO Y VALIJA	41.000,00	0,00	41.000,00	38.856,82	38.856,82	2.143,18	38.856,82	0,00
22707	SERVICIO DE COMEDOR	21.000,00	0,00	21.000,00	9.273,00	9.273,00	11.727,00	9.273,00	0,00
22717	SERVICIOS MEDICOS Y PSICOLOGICOS	81.760,00	-10.000,00	71.760,00	67.862,85	67.862,85	3.897,15	67.862,85	0,00
22718	ASESORAMIENTO TECNICO EN OBRAS, INSTALACIONES Y SEG.HIGIENE	40.000,00	0,00	40.000,00	64.205,63	64.205,63	-24.205,63	64.205,63	0,00
22719	ASESORAMIENTO JURIDICO	55.250,00	0,00	55.250,00	38.326,82	38.326,82	16.923,18	38.326,82	0,00

UNIVERSIDAD DE CANTABRIA

ESTADO DE LIQUIDACIÓN DEL PRESUPUESTO

LIQUIDACIÓN DEL PRESUPUESTO DE GASTOS DEL EJERCICIO 2020

1ª PARTE

Clasificación Económica	Explicación	Créditos Presupuestarios			Gastos Compromet.	Obligac. Reconoc. Netas	Remanentes de Crédito	Pagos	Obligac. Pdtes. de Pago a 31 de Diciembre
		Iniciales	Modificaciones	Definitivos					
22720	GESTION DE RESIDUOS PELIGROSOS	55.000,00	-610,00	54.390,00	12.672,73	12.672,73	41.717,27	7.174,50	5.498,23
22722	TRABAJOS DE AUDITORIA Y CONSULTORIA	48.500,00	0,00	48.500,00	26.574,20	26.574,20	21.925,80	26.574,20	0,00
22723	PREMIOS	27.650,00	-2.950,00	24.700,00	22.400,00	22.400,00	2.300,00	22.400,00	0,00
22799	OTROS TRABAJOS EXTERNOS	58.000,00	0,00	58.000,00	10.640,30	10.640,30	47.359,70	10.640,30	0,00
22801	CURSOS Y ACTIVIDADES DE OCIO	75.000,00	17.120,48	92.120,48	48.770,96	48.770,96	43.349,52	48.770,96	0,00
22802	COMPETICIONES UNIVERSITARIAS	11.000,00	0,00	11.000,00	51,24	51,24	10.948,76	51,24	0,00
22803	CAMPEONATOS DE ESPAÑA	16.000,00	0,00	16.000,00	0,00	0,00	16.000,00	0,00	0,00
22804	EQUIPOS FEDERADOS Y LIGAS UNIVERSITARIAS	7.000,00	0,00	7.000,00	1.717,84	1.717,84	5.282,16	1.717,84	0,00
22805	MATERIAL DEPORTIVO FUNGIBLE BALONES EQUIPAJES ETC	500,00	0,00	500,00	3.376,28	3.376,28	-2.876,28	3.376,28	0,00
22899	OTROS GASTOS DE DEPORTES	250,00	0,00	250,00	0,00	0,00	250,00	0,00	0,00
229	GASTOS DESCENT. A CENTROS, DPTOS, CIUC, C.VERANO E INSTITUTO	1.549.220,00	116.123,86	1.665.343,86	0,00	0,00	1.665.343,86	0,00	0,00
22900	REPARACION, CONSERVACION Y MANTENIMIENTO RED COMUNICACIONES	0,00	0,00	0,00	4,00	4,00	-4,00	4,00	0,00
22901	ORDINARIO NO INVENTARIABLE	0,00	0,00	0,00	122.627,20	122.627,20	-122.627,20	122.627,20	0,00
22902	PRENSA, REVISTAS Y OTRAS PUBLICACIONES	0,00	0,00	0,00	3.585,06	3.585,06	-3.585,06	3.585,06	0,00
22903	MATERIAL INFORMATICO NO INVENTARIABLE	0,00	0,00	0,00	107.939,98	107.939,98	-107.939,98	103.824,68	4.115,30
22904	COMUNICACIONES TELEFONICAS	0,00	0,00	0,00	1.436,37	1.436,37	-1.436,37	1.436,37	0,00
22905	REUNIONES Y CONFERENCIAS ORGANIZ. POR LA UC OTRAS	0,00	0,00	0,00	14.035,56	14.035,56	-14.035,56	14.035,56	0,00

UNIVERSIDAD DE CANTABRIA

ESTADO DE LIQUIDACIÓN DEL PRESUPUESTO

LIQUIDACIÓN DEL PRESUPUESTO DE GASTOS DEL EJERCICIO 2020

1ª PARTE

Clasificación Económica	Explicación	Créditos Presupuestarios			Gastos Compromet.	Obligac. Reconoc. Netas	Remanentes de Crédito	Pagos	Obligac. Pdtes. de Pago a 31 de Diciembre
		Iniciales	Modificaciones	Definitivos					
22906	REUNIONES Y CONFERENCIAS ORGANIZACION AJENA A LA UC	0,00	0,00	0,00	20.777,58	20.777,58	-20.777,58	20.777,58	0,00
22907	MATERIAL DOCENTE NO INVENTARIABLE	0,00	10.817,55	10.817,55	24.103,21	24.103,21	-13.285,66	19.665,68	4.437,53
22908	VIAJES DE PRACTICAS DE ALUMNOS	0,00	0,00	0,00	10.421,74	10.421,74	-10.421,74	10.421,74	0,00
22909	OTROS GASTOS DIVERSOS	0,00	0,00	0,00	29.180,54	29.180,54	-29.180,54	29.180,54	0,00
22910	ATENCIONES PROTOCOLARIAS Y REPRESENTATIVAS	0,00	0,00	0,00	2.618,29	2.618,29	-2.618,29	2.618,29	0,00
22911	DIETAS Y LOCOMOCION PDI FUNCIONARIO	0,00	0,00	0,00	3.591,31	3.591,31	-3.591,31	3.591,31	0,00
22912	DIETAS Y LOCOMOCION PDI CONTRATADO	0,00	0,00	0,00	1.584,68	1.584,68	-1.584,68	1.584,68	0,00
22913	DIETAS Y LOCOMOCION PAS FUNCIONARIO	0,00	0,00	0,00	23,92	23,92	-23,92	23,92	0,00
22930	Reparación C. y M. Maquinaria de Laboratorio y Experiment.	0,00	0,00	0,00	956,68	956,68	-956,68	956,68	0,00
22931	REPARACION, CONSERVACION Y MANTENIMIENTO EDIFICIOS Y OTRAS CONSTRUCCIONES	0,00	0,00	0,00	12.856,76	12.856,76	-12.856,76	12.856,76	0,00
22932	REPARACION, CONSERVACION Y MANTENIMIENTO MAQUINARIA INSTAL. Y UTILLAJE	0,00	0,00	0,00	24.867,11	24.867,11	-24.867,11	24.867,11	0,00
22933	REPARACION, CONSERVACION Y MANTENIMIENTO MATERIAL DE TRANSPORTE	0,00	0,00	0,00	482,70	482,70	-482,70	482,70	0,00

UNIVERSIDAD DE CANTABRIA

ESTADO DE LIQUIDACIÓN DEL PRESUPUESTO

LIQUIDACIÓN DEL PRESUPUESTO DE GASTOS DEL EJERCICIO 2020

1ª PARTE

Clasificación Económica	Explicación	Créditos Presupuestarios			Gastos Compromet.	Obligac. Reconoc. Netas	Remanentes de Crédito	Pagos	Obligac. Pdtes. de Pago a 31 de Diciembre
		Iniciales	Modificaciones	Definitivos					
22934	REPARACION, CONSERVACION Y MANTENIMIENTO MOBILIARIO Y ENSERES	0,00	0,00	0,00	35.635,58	35.635,58	-35.635,58	35.635,58	0,00
22935	REPARACION, CONSERVACION Y MANTENIMIENTO EQUIPOS PROCESOS INFORMACION	0,00	0,00	0,00	2.336,44	2.336,44	-2.336,44	2.336,44	0,00
22936	COMUNICACIONES DE DATOS	0,00	0,00	0,00	3.626,45	3.626,45	-3.626,45	3.626,45	0,00
22937	COMUNICACIONES POSTALES	0,00	0,00	0,00	7.913,03	7.913,03	-7.913,03	6.742,17	1.170,86
22939	REUNIONES Y CONFERENCIAS GRADO	0,00	0,00	0,00	1.340,00	1.340,00	-1.340,00	1.340,00	0,00
22940	REUNIONES Y CONFERENCIAS POSTGRADO	0,00	0,00	0,00	106.133,85	106.133,85	-106.133,85	105.988,71	145,14
22941	CUOTAS DE ORGANISMOS	0,00	0,00	0,00	6.558,87	6.558,87	-6.558,87	6.558,87	0,00
22942	MATERIAL E INSTRUMENTAL DE LABORATORIO Y EXPERIMENTACION	0,00	0,00	0,00	68.502,67	68.502,67	-68.502,67	68.502,67	0,00
22943	PRODUCTOS FARMACEUTICOS Y MATERIAL SANITARIO	0,00	0,00	0,00	56,34	56,34	-56,34	56,34	0,00
22944	TRANSPORTES	0,00	0,00	0,00	2.901,87	2.901,87	-2.901,87	2.901,87	0,00
22946	PUBLICIDAD	0,00	0,00	0,00	7.679,79	7.679,79	-7.679,79	7.679,79	0,00
22947	CURSOS DE ESPAÑOL PARA EXTRANJEROS CIUC	0,00	0,00	0,00	5.005,00	5.005,00	-5.005,00	5.005,00	0,00
	Subtotal Artículo 22	**11.275.288,00**	**3.030.592,04**	**14.305.880,04**	**8.756.673,58**	**8.756.673,58**	**5.549.206,46**	**8.581.500,02**	**175.173,56**
23000	PDI DE LA UC FUNCIONARIO	71.380,00	0,00	71.380,00	9.890,03	9.890,03	61.489,97	9.890,03	0,00
23002	TRIBUNALES DE TESIS PDI UC FUNCIONARIO	0,00	0,00	0,00	119,48	119,48	-119,48	119,48	0,00
23010	PAS UC FUNCIONARIO	19.000,00	-3.000,00	16.000,00	4.308,90	4.308,90	11.691,10	4.308,90	0,00
23030	PAS UC CONTRATADO	5.550,00	0,00	5.550,00	3.586,77	3.586,77	1.963,23	3.586,77	0,00

UNIVERSIDAD DE CANTABRIA

ESTADO DE LIQUIDACIÓN DEL PRESUPUESTO

LIQUIDACIÓN DEL PRESUPUESTO DE GASTOS DEL EJERCICIO 2020

1ª PARTE

Clasificación Económica	Explicación	Créditos Presupuestarios			Gastos Compromet.	Obligac. Reconoc. Netas	Remanentes de Crédito	Pagos	Obligac. Pdtes. de Pago a 31 de Diciembre
		Iniciales	Modificaciones	Definitivos					
23041	COMISIONES Y CONCURSOS PROF. PDI EXTERNO	20.000,00	0,00	20.000,00	5.216,73	5.216,73	14.783,27	5.216,73	0,00
23042	TRIBUNALES DE TESIS. PERSONAL EXTERNO	50.000,00	0,00	50.000,00	23.431,44	23.431,44	26.568,56	23.431,44	0,00
23043	PRUEBAS DE ACCESO. PERSONAL EXTERNO	16.400,00	0,00	16.400,00	13.225,76	13.225,76	3.174,24	13.225,76	0,00
23302	ASISTENCIAS AL CONSEJO SOCIAL	7.000,00	0,00	7.000,00	1.866,21	1.866,21	5.133,79	1.866,21	0,00
23303	ASISTENCIAS A PRUEBAS DE ACCESO	140.300,00	40.000,00	180.300,00	152.532,78	152.532,78	27.767,22	152.484,63	48,15
	Subtotal Artículo 23	**329.630,00**	**37.000,00**	**366.630,00**	**214.178,10**	**214.178,10**	**152.451,90**	**214.129,95**	**48,15**
240	GASTOS DE EDICION Y DISTRIBUCION DE PUBLICACIONES	72.680,00	-322,09	72.357,91	43.839,46	43.839,46	28.518,45	43.839,46	0,00
	Subtotal Artículo 24	**72.680,00**	**-322,09**	**72.357,91**	**43.839,46**	**43.839,46**	**28.518,45**	**43.839,46**	**0,00**
	Subtotal Capítulo 2	**13.948.573,00**	**2.923.439,53**	**16.872.012,53**	**10.832.721,17**	**10.832.721,17**	**6.039.291,36**	**10.554.448,20**	**278.272,97**
31002	INTERESES SUBPROGRAMA INNPLANTA	9.939,00	0,00	9.939,00	9.938,82	9.938,82	0,18	9.938,82	0,00
31003	INTERESES PROGRAMA INNOCAMPUS	20.026,00	0,00	20.026,00	20.025,34	20.025,34	0,66	20.025,34	0,00
	Subtotal Artículo 31	**29.965,00**	**0,00**	**29.965,00**	**29.964,16**	**29.964,16**	**0,84**	**29.964,16**	**0,00**
341	INTERESES DE FIANZAS Y AVALES	500,00	0,00	500,00	376,72	376,72	123,28	376,72	0,00
	Subtotal Artículo 34	**500,00**	**0,00**	**500,00**	**376,72**	**376,72**	**123,28**	**376,72**	**0,00**
35200	INTERESES DE DEMORA POR REINTEGRO SUBVENCIONES	4.900,00	15.161,98	20.061,98	14.814,29	14.814,29	5.247,69	14.814,29	0,00
359	OTROS GASTOS FINANCIEROS	5.000,00	0,00	5.000,00	4.520,89	4.520,89	479,11	4.520,89	0,00
	Subtotal Artículo 35	**9.900,00**	**15.161,98**	**25.061,98**	**19.335,18**	**19.335,18**	**5.726,80**	**19.335,18**	**0,00**
	Subtotal Capítulo 3	**40.365,00**	**15.161,98**	**55.526,98**	**49.676,06**	**49.676,06**	**5.850,92**	**49.676,06**	**0,00**
48100	AYUDAS DEPORTIVAS	3.000,00	-3.000,00	0,00	0,00	0,00	0,00	0,00	0,00
48401	FETE UGT	1.797,00	0,00	1.797,00	1.093,84	1.093,84	703,16	1.093,84	0,00
48402	CC OO	1.683,00	0,00	1.683,00	1.314,40	1.314,40	368,60	1.314,40	0,00
48403	CSI CSIF	1.512,00	0,00	1.512,00	1.020,80	1.020,80	491,20	1.020,80	0,00

UNIVERSIDAD DE CANTABRIA

ESTADO DE LIQUIDACIÓN DEL PRESUPUESTO

LIQUIDACIÓN DEL PRESUPUESTO DE GASTOS DEL EJERCICIO 2020

1ª PARTE

Clasificación Económica	Explicación	Créditos Presupuestarios			Gastos Compromet.	Obligac. Reconoc. Netas	Remanentes de Crédito	Pagos	Obligac. Pdtes. de Pago a 31 de Diciembre
		Iniciales	Modificaciones	Definitivos					
48718	BECAS Y AYUDAS MOVILIDAD DE ESTUDIANTES. (CURSO 2018/2019)	0,00	123.255,98	123.255,98	98.036,07	98.036,07	25.219,91	98.036,07	0,00
48719	BECAS Y AYUDAS MOVILIDAD DE ESTUDIANTES. (CURSO 2019/2020)	0,00	255.732,97	255.732,97	245.235,29	245.235,29	10.497,68	245.235,29	0,00
48720	BECAS Y AYUDAS MOVILIDAD DE ESTUDIANTES. (CURSO 2020/2021)	483.400,00	462.500,00	945.900,00	142.009,99	142.009,99	803.890,01	142.009,99	0,00
48773	BECAS POSTGRADO UNIV.IBEROAMERICANAS:A TRACCION TALENTOS	74.100,00	0,00	74.100,00	54.031,62	54.031,62	20.068,38	54.031,62	0,00
48807	BECAS AULAS INFORMATICAS	32.000,00	5.140,00	37.140,00	33.876,37	33.876,37	3.263,63	33.343,86	532,51
48810	PRÁCTICAS PROFESIONALES EN EMPRESAS	300.000,00	89.920,88	389.920,88	145.782,76	145.782,76	244.138,12	144.136,82	1.645,94
48811	CONSEJO DE ESTUDIANTES	9.900,00	0,00	9.900,00	1.485,23	1.485,23	8.414,77	1.485,23	0,00
48813	SOUCAN	16.800,00	-700,00	16.100,00	6.580,92	6.580,92	9.519,08	6.580,92	0,00
48899	OTRAS	164.675,00	-6.015,46	158.659,54	43.088,99	43.088,99	115.570,55	42.750,12	338,87
48900	SUBVENCIONES BECAS Y AYUDAS DEL CONSEJO SOCIAL	1.000,00	0,00	1.000,00	0,00	0,00	1.000,00	0,00	0,00
48902	ORGANIZACIONES DE ESTUDIANTES	11.850,00	0,00	11.850,00	0,00	0,00	11.850,00	0,00	0,00
48904	BECAS SANTANDER PROGRESO	35.000,00	0,00	35.000,00	34.060,00	34.060,00	940,00	34.060,00	0,00
48910	FUNDACION S.MARIA LA REAL. C.E. DEL ROMANICO	1.000,00	0,00	1.000,00	0,00	0,00	1.000,00	0,00	0,00
48981	PROGRAMA REGIONAL DE BECAS	150.000,00	156.000,00	306.000,00	165.731,92	165.731,92	140.268,08	165.731,92	0,00
	Subtotal Artículo 48	**1.287.717,00**	**1.082.834,37**	**2.370.551,37**	**973.348,20**	**973.348,20**	**1.397.203,17**	**970.830,88**	**2.517,32**
	Subtotal Capítulo 4	**1.287.717,00**	**1.082.834,37**	**2.370.551,37**	**973.348,20**	**973.348,20**	**1.397.203,17**	**970.830,88**	**2.517,32**
620	EDIFICIOS Y OTRAS CONSTRUCCIONES	1.092.000,00	0,00	1.092.000,00	1.091.899,40	1.091.899,40	100,60	1.091.899,40	0,00

UNIVERSIDAD DE CANTABRIA

ESTADO DE LIQUIDACIÓN DEL PRESUPUESTO

LIQUIDACIÓN DEL PRESUPUESTO DE GASTOS DEL EJERCICIO 2020

1ª PARTE

Clasificación Económica	Explicación	Créditos Presupuestarios			Gastos Compromet.	Obligac. Reconoc. Netas	Remanentes de Crédito	Pagos	Obligac. Pdtes. de Pago a 31 de Diciembre
		Iniciales	Modificaciones	Definitivos					
621	RED DE COMUNICACIONES	40.000,00	0,00	40.000,00	0,00	0,00	40.000,00	0,00	0,00
622	MAQUINARIA, INSTALACIONES Y UTILLAJE	3.000,00	0,00	3.000,00	0,00	0,00	3.000,00	0,00	0,00
623	EQUIPAMIENTO DOCENTE	225.000,00	679.743,90	904.743,90	663.298,49	663.298,49	241.445,41	635.224,86	28.073,63
624	EQUIPAMIENTO CIENTIFICO	563.394,00	2.408.982,48	2.972.376,48	817.281,95	817.281,95	2.155.094,53	640.051,95	177.230,00
625	MOBILIARIO Y ENSERES	44.840,00	68.955,44	113.795,44	106.967,24	106.967,24	6.828,20	102.976,05	3.991,19
626	MATERIAL INFORMATICO INVENTARIABLE	173.200,00	239.955,80	413.155,80	252.993,76	252.993,76	160.162,04	241.257,63	11.736,13
628	FONDOS DE BIBLIOTECA	1.447.800,00	107.986,69	1.555.786,69	0,00	0,00	1.555.786,69	0,00	0,00
62800	FONDOS DE BIBLIOTECA. LIBROS	0,00	0,00	0,00	71.833,27	71.833,27	-71.833,27	71.833,27	0,00
62855	FONDOS DE BIBLIOTECA. REVISTAS ELECTRONICAS	0,00	0,00	0,00	1.381.869,38	1.381.869,38	-1.381.869,38	1.381.869,38	0,00
62856	LIBROS EN LÍNEA	0,00	0,00	0,00	20.415,95	20.415,95	-20.415,95	20.415,95	0,00
62857	FONDOS DE BIBLIOTECA. AUDIOVISUALES	0,00	0,00	0,00	122,84	122,84	-122,84	122,84	0,00
62899	FONDOS DE BIBLIOTECA. REVISTAS	0,00	0,00	0,00	65.578,60	65.578,60	-65.578,60	65.578,60	0,00
629	OTRAS INVERSIONES	298.060,00	636.467,45	934.527,45	13.134,74	13.134,74	921.392,71	13.134,74	0,00
	Subtotal Artículo 62	**3.887.294,00**	**4.142.091,76**	**8.029.385,76**	**4.485.395,62**	**4.485.395,62**	**3.543.990,14**	**4.264.364,67**	**221.030,95**
630	EDIFICIOS Y OTRAS CONSTRUCCIONES	923.000,00	1.081.752,62	2.004.752,62	806.882,99	806.882,99	1.197.869,63	785.532,36	21.350,63
635	MOBILIARIO Y ENSERES	0,00	0,00	0,00	21.666,35	21.666,35	-21.666,35	21.666,35	0,00
	Subtotal Artículo 63	**923.000,00**	**1.081.752,62**	**2.004.752,62**	**828.549,34**	**828.549,34**	**1.176.203,28**	**807.198,71**	**21.350,63**
640	PROYECTOS Y CONVENIOS DE INVESTIGACION	3.900.000,00	-1.689.292,84	2.210.707,16	0,00	0,00	2.210.707,16	0,00	0,00
64001	CONVENIOS ART.83	0,00	3.218.222,64	3.218.222,64	1.594.492,57	1.594.492,57	1.623.730,07	1.571.670,76	22.821,81
64002	CONVENIOS ART.83 GOBIERNO DE CANTABRIA	0,00	61.729,62	61.729,62	49.170,09	49.170,09	12.559,53	48.919,65	250,44
64004	PROYECTOS ASOCIADOS A RESULTADOS	0,00	3.173.268,72	3.173.268,72	736.896,11	736.896,11	2.436.372,61	722.844,20	14.051,91
64005	CONVENIOS ART.83 FLTQ	0,00	0,00	0,00	353.339,03	353.339,03	-353.339,03	352.422,02	917,01

UNIVERSIDAD DE CANTABRIA

ESTADO DE LIQUIDACIÓN DEL PRESUPUESTO

LIQUIDACIÓN DEL PRESUPUESTO DE GASTOS DEL EJERCICIO 2020

1ª PARTE

Clasificación Económica	Explicación	Créditos Presupuestarios			Gastos Compromet.	Obligac. Reconoc. Netas	Remanentes de Crédito	Pagos	Obligac. Pdtes. de Pago a 31 de Diciembre
		Iniciales	Modificaciones	Definitivos					
64006	CONVENIOS ART.83 FIHAC	0,00	0,00	0,00	492.216,42	492.216,42	-492.216,42	491.246,79	969,63
64008	PROYECTOS PUNTUALES TARIFAS PRESUPUESTO	0,00	107.085,49	107.085,49	28.635,24	28.635,24	78.450,25	28.635,24	0,00
64025	PROYECTOS CONSOLIDER	0,00	0,03	0,03	0,00	0,00	0,03	0,00	0,00
64031	PROYECTOS PROFIT	0,00	4.240,42	4.240,42	0,00	0,00	4.240,42	0,00	0,00
64091	CONVENIOS IVA NO DEDUCIBLE ART.83	0,00	13.399,66	13.399,66	6.708,02	6.708,02	6.691,64	6.708,02	0,00
64092	CONVENIOS IVA NO DEDUCIBLE ART. 83	0,00	16.528,93	16.528,93	0,00	0,00	16.528,93	0,00	0,00
64101	GOBIERNO DE CANTABRIA INVESTIGADORES VISITANTES	16.000,00	-6.646,48	9.353,52	0,00	0,00	9.353,52	0,00	0,00
64102	ESTANCIAS PREDOCTORALES PROGRAMA PROPIO	40.000,00	30.865,00	70.865,00	6.577,72	6.577,72	64.287,28	6.577,72	0,00
64103	BOLSAS PREDOCTORALES	30.000,00	-1.499,26	28.500,74	0,00	0,00	28.500,74	0,00	0,00
64104	BOLSAS POSTDOCTORALES	75.000,00	-23.896,77	51.103,23	0,00	0,00	51.103,23	0,00	0,00
64105	ESTANCIAS PDI	16.000,00	-10.500,00	5.500,00	0,00	0,00	5.500,00	0,00	0,00
64121	ESTANCIAS F.P.I.	5.000,00	201.069,27	206.069,27	16.330,72	16.330,72	189.738,55	16.330,72	0,00
64122	ESTANCIAS F.P.U.	10.000,00	78.853,00	88.853,00	0,00	0,00	88.853,00	0,00	0,00
64123	PROGRAMA MOVILIDAD JOSE CASTILLEJO	12.235,00	17.448,46	29.683,46	8.818,10	8.818,10	20.865,36	8.818,10	0,00
64125	ESTANCIAS SENIOR	41.681,00	29.637,52	71.318,52	11.519,65	11.519,65	59.798,87	11.519,65	0,00
64201	BECAS A PERSONAL INVESTIGADOR EN FORMACION PREDOCTORAL. P.P.	1.273.582,00	-281.371,69	992.210,31	964.695,52	964.695,52	27.514,79	947.861,17	16.834,35
64207	BECAS Y CONTRATOS DE TECNICOS DE INTERES GENERAL	278.460,00	-85.000,00	193.460,00	182.796,61	182.796,61	10.663,39	177.499,12	5.297,49
64221	PROGRAMA FORMACION PERSONAL INVESTIGADOR. FPI.	990.342,00	428.080,49	1.418.422,49	779.186,86	779.186,86	639.235,63	763.287,13	15.899,73

UNIVERSIDAD DE CANTABRIA

ESTADO DE LIQUIDACIÓN DEL PRESUPUESTO

LIQUIDACIÓN DEL PRESUPUESTO DE GASTOS DEL EJERCICIO 2020

1ª PARTE

Clasificación Económica	Explicación	Créditos Presupuestarios			Gastos Compromet.	Obligac. Reconoc. Netas	Remanentes de Crédito	Pagos	Obligac. Pdtes. de Pago a 31 de Diciembre
		Iniciales	Modificaciones	Definitivos					
64222	PROGRAMA FORMACION PROFESORADO UNIVERSITARIO. FPU	675.377,00	137.228,55	812.605,55	534.330,50	534.330,50	278.275,05	523.185,68	11.144,82
64223	PROGRAMA JUAN DE LA CIERVA FORMACION	228.072,00	167.073,41	395.145,41	86.477,18	86.477,18	308.668,23	84.724,93	1.752,25
64224	PROGRAMA RAMON Y CAJAL	428.936,00	184.193,55	613.129,55	249.009,89	249.009,89	364.119,66	243.859,09	5.150,80
64225	PROGRAMA BEATRIZ GALINDO	515.000,00	144.583,33	659.583,33	223.333,14	223.333,14	436.250,19	218.933,15	4.399,99
64226	PROGRAMA JUAN DE LA CIERVA INCORPORACION	244.050,00	203.953,91	448.003,91	112.116,46	112.116,46	335.887,45	109.399,79	2.716,67
64227	CONTRATOS PROGRAMAS TÉCNICOS AEI	191.988,00	219.104,69	411.092,69	143.175,49	143.175,49	267.917,20	139.114,47	4.061,02
64229	PROMOCIÓN EMPLEO JOVEN AEI	117.600,00	241.589,47	359.189,47	130.663,31	130.663,31	228.526,16	127.847,87	2.815,44
64251	CONTRATOS POSTDOCTORALES CONSEJERIA DE UNIVERSIDADES	425.772,00	-127.814,45	297.957,55	253.964,97	253.964,97	43.992,58	248.170,42	5.794,55
64252	CONTRATOS POSTDOCTORALES PARLAMENTO-UC	62.852,00	104.286,98	167.138,98	19.321,38	19.321,38	147.817,60	19.321,38	0,00
643	PLAN ESTATAL - PGE	3.589.264,00	-1.967.620,00	1.621.644,00	0,00	0,00	1.621.644,00	0,00	0,00
64315	PLAN ESTATAL PGE CONVOCATORIA 2015	0,00	42.114,19	42.114,19	16.261,64	16.261,64	25.852,55	16.261,64	0,00
64317	PLAN ESTATAL PGE CONVOCATORIA 2017	0,00	1.701.759,33	1.701.759,33	939.748,84	939.748,84	762.010,49	931.157,56	8.591,28
64318	PLAN ESTATAL PGE CONVOCATORIA 2018	0,00	777.043,91	777.043,91	404.620,06	404.620,06	372.423,85	401.642,55	2.977,51
64319	PLAN ESTATAL PGE CONVOCATORIA 2019	0,00	407.995,00	407.995,00	86.136,13	86.136,13	321.858,87	82.614,93	3.521,20
644	PLAN ESTATAL - FEDER	857.927,00	-857.926,50	0,50	0,00	0,00	0,50	0,00	0,00
64411	PLAN ESTATAL FEDER CONVOCATORIA 2011	0,00	0,01	0,01	0,00	0,00	0,01	0,00	0,00
64415	PLAN ESTATAL FEDER CONVOCATORIA 2015	0,00	1.048,53	1.048,53	0,00	0,00	1.048,53	0,00	0,00
64416	PLAN ESTATAL FEDER CONVOCATORIA 2016	0,00	684.079,39	684.079,39	633.003,18	633.003,18	51.076,21	629.603,20	3.399,98

UNIVERSIDAD DE CANTABRIA

ESTADO DE LIQUIDACIÓN DEL PRESUPUESTO

LIQUIDACIÓN DEL PRESUPUESTO DE GASTOS DEL EJERCICIO 2020

1ª PARTE

Clasificación Económica	Explicación	Créditos Presupuestarios			Gastos Compromet.	Obligac. Reconoc. Netas	Remanentes de Crédito	Pagos	Obligac. Pdtes. de Pago a 31 de Diciembre
		Iniciales	Modificaciones	Definitivos					
64417	PLAN ESTATAL FEDER CONVOCATORIA 2017	0,00	177.289,22	177.289,22	119.157,20	119.157,20	58.132,02	116.800,19	2.357,01
64418	PLAN ESTATAL FEDER CONVOCATORIA 2018	0,00	517.970,67	517.970,67	233.056,70	233.056,70	284.913,97	230.823,24	2.233,46
64470	RETOS COLABORACIÓN	0,00	878.277,37	878.277,37	682.850,36	682.850,36	195.427,01	671.522,88	11.327,48
645	PROYECTOS EUROPEOS	2.982.724,00	-2.982.724,00	0,00	0,00	0,00	0,00	0,00	0,00
64500	PROYECTOS EUROPEOS E INTERNACIONALES	0,00	6.868.468,76	6.868.468,76	2.826.957,54	2.826.957,54	4.041.511,22	2.749.832,48	77.125,06
64501	PROYECTOS EUROPEOS FEDER	0,00	594.399,76	594.399,76	321.679,18	321.679,18	272.720,58	317.336,58	4.342,60
64505	PROYECTOS EUROPEOS ERASMUS+	0,00	1.070.773,83	1.070.773,83	80.984,82	80.984,82	989.789,01	80.726,29	258,53
646	OTRAS CONVOCATORIAS Y AYUDAS	485.358,00	-349.867,25	135.490,75	0,00	0,00	135.490,75	0,00	0,00
64626	OTRAS CONVOCATORIAS. AEI	0,00	777.638,66	777.638,66	314.158,43	314.158,43	463.480,23	309.710,97	4.447,46
64627	OTRAS CONVOCATORIAS. MICIU	0,00	24.000,00	24.000,00	16.143,06	16.143,06	7.856,94	16.143,06	0,00
64649	PROYECTOS OTROS MINISTERIOS	0,00	43.575,43	43.575,43	12.951,51	12.951,51	30.623,92	12.951,51	0,00
64651	INSTITUTO DE SALUD CARLOS III	0,00	209.607,00	209.607,00	0,00	0,00	209.607,00	0,00	0,00
64652	AYUDA COMPLEMENTARIA RAMON Y CAJAL	0,00	96.076,17	96.076,17	19.700,14	19.700,14	76.376,03	19.700,14	0,00
64653	AYUDA COMPLEMENTARIA JUAN DE LA CIERVA	0,00	16.024,94	16.024,94	4.251,03	4.251,03	11.773,91	4.251,03	0,00
64656	Convocatoria proyectos IIIPC	0,00	47.930,85	47.930,85	25.395,23	25.395,23	22.535,62	25.395,23	0,00
64657	SANTANDER FINANCIAL INSTITUTE	0,00	71.464,12	71.464,12	27.092,89	27.092,89	44.371,23	26.553,20	539,69
64658	Convocatoria STAR -1 (Incentivación participación ERC)	0,00	26.716,79	26.716,79	6.874,12	6.874,12	19.842,67	6.334,43	539,69
64659	PROYECTOS STAR-2 CAPTACION DE TALENTO	0,00	371.352,29	371.352,29	184.481,08	184.481,08	186.871,21	182.908,48	1.572,60
64661	AYUDAS PARA INCENTIVACION PROYECTOS I D	0,00	32.570,15	32.570,15	32.570,15	32.570,15	0,00	32.570,15	0,00
64662	Proyectos Programa Propio	0,00	515.487,40	515.487,40	314.047,99	314.047,99	201.439,41	301.960,97	12.087,02

UNIVERSIDAD DE CANTABRIA

ESTADO DE LIQUIDACIÓN DEL PRESUPUESTO

LIQUIDACIÓN DEL PRESUPUESTO DE GASTOS DEL EJERCICIO 2020

1ª PARTE

Clasificación Económica	Explicación	Créditos Presupuestarios			Gastos Compromet.	Obligac. Reconoc. Netas	Remanentes de Crédito	Pagos	Obligac. Pdtes. de Pago a 31 de Diciembre
		Iniciales	Modificaciones	Definitivos					
64663	Proyectos Institutos Investigación financiados Contrato Programa	0,00	300.000,00	300.000,00	281.623,52	281.623,52	18.376,48	278.645,36	2.978,16
64665	DOTACION ADICIONAL BEATRIZ GALINDO	0,00	40.000,00	40.000,00	7.426,36	7.426,36	32.573,64	6.961,08	465,28
64669	OTRAS CONVOCATORIAS REGIONALES	0,00	5.000,00	5.000,00	0,00	0,00	5.000,00	0,00	0,00
64699	OTRAS CONVOCATORIAS Y AYUDAS	0,00	152.105,42	152.105,42	63.086,80	63.086,80	89.018,62	61.906,01	1.180,79
647	CATEDRAS	0,00	130.452,57	130.452,57	58.600,30	58.600,30	71.852,27	57.919,13	681,17
648	AYUDAS A LA INVESTIGACION	785.728,00	148.215,67	933.943,67	380.479,96	380.479,96	553.463,71	380.479,96	0,00
649	OTROS FONDOS DE INVESTIGACIÓN	1.188.650,00	1.547.722,01	2.736.372,01	252.025,09	252.025,09	2.484.346,92	251.298,15	726,94
	Subtotal Artículo 64	**19.467.598,00**	**18.675.443,34**	**38.143.041,34**	**15.329.138,29**	**15.329.138,29**	**22.813.903,05**	**15.072.907,47**	**256.230,82**
650	CANTABRIA CAMPUS DE EXCELENCIA INTERNACIONAL	0,00	24.752,06	24.752,06	0,00	0,00	24.752,06	0,00	0,00
	Subtotal Artículo 65	**0,00**	**24.752,06**	**24.752,06**	**0,00**	**0,00**	**24.752,06**	**0,00**	**0,00**
	Subtotal Capítulo 6	**24.277.892,00**	**23.924.039,78**	**48.201.931,78**	**20.643.083,25**	**20.643.083,25**	**27.558.848,53**	**20.144.470,85**	**498.612,40**
781	TRANSF.CAPITAL A FUNDACION LEONARDO TORRES QUEVEDO	228.335,00	0,00	228.335,00	228.334,33	228.334,33	0,67	228.334,33	0,00
782	TRANSFERENCIAS DE CAPITAL A IDIVAL	20.600,00	0,00	20.600,00	0,00	0,00	20.600,00	0,00	0,00
783	CSIC	0,00	125.000,00	125.000,00	125.000,00	125.000,00	0,00	125.000,00	0,00
	Subtotal Artículo 78	**248.935,00**	**125.000,00**	**373.935,00**	**353.334,33**	**353.334,33**	**20.600,67**	**353.334,33**	**0,00**
	Subtotal Capítulo 7	**248.935,00**	**125.000,00**	**373.935,00**	**353.334,33**	**353.334,33**	**20.600,67**	**353.334,33**	**0,00**
830	PRESTAMOS A CORTO PLAZO AL PERSONAL	100.000,00	0,00	100.000,00	42.504,00	42.504,00	57.496,00	39.746,00	2.758,00
	Subtotal Artículo 83	**100.000,00**	**0,00**	**100.000,00**	**42.504,00**	**42.504,00**	**57.496,00**	**39.746,00**	**2.758,00**
	Subtotal Capítulo 8	**100.000,00**	**0,00**	**100.000,00**	**42.504,00**	**42.504,00**	**57.496,00**	**39.746,00**	**2.758,00**
91102	AMORTIZACION SUBPROGRAMA INNPLANTA	88.191,00	0,00	88.191,00	88.190,61	88.190,61	0,39	88.190,61	0,00
91103	AMORTIZACION PROGRAMA INNOCAMPUS	869.663,00	0,00	869.663,00	277.030,64	277.030,64	592.632,36	277.030,64	0,00

UNIVERSIDAD DE CANTABRIA

ESTADO DE LIQUIDACIÓN DEL PRESUPUESTO

LIQUIDACIÓN DEL PRESUPUESTO DE GASTOS DEL EJERCICIO 2020

1ª PARTE

Clasificación Económica	Explicación	Créditos Presupuestarios			Gastos Compromet.	Obligac. Reconoc. Netas	Remanentes de Crédito	Pagos	Obligac. Pdtes. de Pago a 31 de Diciembre
		Iniciales	Modificaciones	Definitivos					
91104	DEVOLUCION ANTICIPO REEMBOLSABLE INFRA. FEDER 2010	545.821,00	0,00	545.821,00	0,00	0,00	545.821,00	0,00	0,00
	Subtotal Artículo 91	**1.503.675,00**	**0,00**	**1.503.675,00**	**365.221,25**	**365.221,25**	**1.138.453,75**	**365.221,25**	**0,00**
	Subtotal Capítulo 9	**1.503.675,00**	**0,00**	**1.503.675,00**	**365.221,25**	**365.221,25**	**1.138.453,75**	**365.221,25**	**0,00**
	TOTAL	**115.986.998,00**	**28.070.475,66**	**144.057.473,66**	**107.731.267,16**	**107.731.267,16**	**36.326.206,50**	**106.013.645,28**	**1.717.621,88**

UNIVERSIDAD DE CANTABRIA

ESTADO DE LIQUIDACIÓN DEL PRESUPUESTO

LIQUIDACIÓN DEL PRESUPUESTO DE GASTOS DEL EJERCICIO 2020

1ª PARTE

Descripción	Créditos Presupuestarios			Gastos Compromet.	Obligac. Reconoc. Netas	Remanentes de Crédito	Pagos	Obligac. Pdtes. de Pago a 31 de Diciembre
	Iniciales	Modificaciones	Definitivos					
Total Capítulo 1	74.579.841,00	0,00	74.579.841,00	74.471.378,90	74.471.378,90	108.462,10	73.535.917,71	935.461,19
Total Capítulo 2	13.948.573,00	2.923.439,53	16.872.012,53	10.832.721,17	10.832.721,17	6.039.291,36	10.554.448,20	278.272,97
Total Capítulo 3	40.365,00	15.161,98	55.526,98	49.676,06	49.676,06	5.850,92	49.676,06	0,00
Total Capítulo 4	1.287.717,00	1.082.834,37	2.370.551,37	973.348,20	973.348,20	1.397.203,17	970.830,88	2.517,32
TOTAL OPERACIONES CORRIENTES	89.856.496,00	4.021.435,88	93.877.931,88	86.327.124,33	86.327.124,33	7.550.807,55	85.110.872,85	1.216.251,48
Total Capítulo 6	24.277.892,00	23.924.039,78	48.201.931,78	20.643.083,25	20.643.083,25	27.558.848,53	20.144.470,85	498.612,40
Total Capítulo 7	248.935,00	125.000,00	373.935,00	353.334,33	353.334,33	20.600,67	353.334,33	0,00
TOTAL OPERACIONES DE CAPITAL	24.526.827,00	24.049.039,78	48.575.866,78	20.996.417,58	20.996.417,58	27.579.449,20	20.497.805,18	498.612,40
TOTAL OPERACIONES NO FINANCIER.	114.383.323,00	28.070.475,66	142.453.798,66	107.323.541,91	107.323.541,91	35.130.256,75	105.608.678,03	1.714.863,88
Total Capítulo 8	100.000,00	0,00	100.000,00	42.504,00	42.504,00	57.496,00	39.746,00	2.758,00
Total Capítulo 9	1.503.675,00	0,00	1.503.675,00	365.221,25	365.221,25	1.138.453,75	365.221,25	0,00
TOTAL OPERACIONES FINANCIER.	1.603.675,00	0,00	1.603.675,00	407.725,25	407.725,25	1.195.949,75	404.967,25	2.758,00
TOTAL SECCIÓN POR CAPÍTULOS	115.986.998,00	28.070.475,66	144.057.473,66	107.731.267,16	107.731.267,16	36.326.206,50	106.013.645,28	1.717.621,88

UNIVERSIDAD DE CANTABRIA

ESTADO DE LIQUIDACIÓN DEL PRESUPUESTO

LIQUIDACIÓN DEL PRESUPUESTO DE GASTOS DEL EJERCICIO 2020

2ª PARTE

Clasificación Orgánica: **UNIVERSIDAD DE CANTABRIA**

Clasificación Funcional:

Clasificación Económica	Descripción	Obligaciones Recon. Netas Hasta Dic	Obligaciones Recon. Netas Enero	Total de Obligaciones Recon. Netas	Pagos Realizados a 31-Dic. 2020	Pagos realizados Enero 2021	Pagos Totales	Obligac. Pdtes. de Pago a 31 de Diciembre	Obligac. Pdtes. de Pago a 31 de Enero	Obligac. Pdtes. de Pago Totales
110	RETRIB.BASICAS Y OTRAS REMUNERACIONES	96.061,93	0,00	96.061,93	96.061,93	0,00	96.061,93	0,00	0,00	0,00
	Subtotal Artículo 11	**96.061,93**	**0,00**	**96.061,93**	**96.061,93**	**0,00**	**96.061,93**	**0,00**	**0,00**	**0,00**
12000	FUNCIONARIOS DOCENTES.	12.999.565,08	0,00	12.999.565,08	12.999.565,08	0,00	12.999.565,08	0,00	0,00	0,00
12001	FUNCIONARIOS P.A.S.	6.219.595,32	0,00	6.219.595,32	6.219.595,32	0,00	6.219.595,32	0,00	0,00	0,00
12100	FUNCIONARIOS DOCENTES	14.240.469,44	0,00	14.240.469,44	14.240.469,44	0,00	14.240.469,44	0,00	0,00	0,00
12101	FUNCIONARIOS P.A.S.	5.958.728,38	0,00	5.958.728,38	5.958.728,38	0,00	5.958.728,38	0,00	0,00	0,00
	Subtotal Artículo 12	**39.418.358,22**	**0,00**	**39.418.358,22**	**39.418.358,22**	**0,00**	**39.418.358,22**	**0,00**	**0,00**	**0,00**
13000	RETRIBUCIONES BÁSICAS PDI	10.757.219,10	0,00	10.757.219,10	10.757.219,10	0,00	10.757.219,10	0,00	0,00	0,00
13001	RETRIBUCIONES BASICAS PAS	5.498.999,60	0,00	5.498.999,60	5.498.999,60	0,00	5.498.999,60	0,00	0,00	0,00
13100	RETRIB.COMPLEMENTARIAS PDI	668.489,18	0,00	668.489,18	668.489,18	0,00	668.489,18	0,00	0,00	0,00
13101	RETRIB.COMPLEMENTARIAS PAS	790.553,98	0,00	790.553,98	790.553,98	0,00	790.553,98	0,00	0,00	0,00
13110	COMPLEMENTO AUTONOMICO ART 55 LOU	1.046.029,13	0,00	1.046.029,13	1.046.029,13	0,00	1.046.029,13	0,00	0,00	0,00
13201	PERSONAL VARIO	227.038,88	0,00	227.038,88	227.038,88	0,00	227.038,88	0,00	0,00	0,00
	Subtotal Artículo 13	**18.988.329,87**	**0,00**	**18.988.329,87**	**18.988.329,87**	**0,00**	**18.988.329,87**	**0,00**	**0,00**	**0,00**
15000	PRODUCTIVIDAD INVESTIGADORA SEXENIOS	2.553.067,75	0,00	2.553.067,75	2.553.067,75	0,00	2.553.067,75	0,00	0,00	0,00
15001	PRODUCTIVIDAD COMPLEMENTOS ART 69 LOU	2.720.077,76	0,00	2.720.077,76	2.720.077,76	0,00	2.720.077,76	0,00	0,00	0,00
15002	PRODUCTIVIDAD PLAZAS VINCULADAS	264.087,56	0,00	264.087,56	264.087,56	0,00	264.087,56	0,00	0,00	0,00
15010	PRODUCTIVIDAD PAS FUNCIONARIO	84.593,57	0,00	84.593,57	84.593,57	0,00	84.593,57	0,00	0,00	0,00
	Subtotal Artículo 15	**5.621.826,64**	**0,00**	**5.621.826,64**	**5.621.826,64**	**0,00**	**5.621.826,64**	**0,00**	**0,00**	**0,00**

UNIVERSIDAD DE CANTABRIA

ESTADO DE LIQUIDACIÓN DEL PRESUPUESTO

LIQUIDACIÓN DEL PRESUPUESTO DE GASTOS DEL EJERCICIO 2020

2ª PARTE

Clasificación Económica	Descripción	Obligaciones Recon. Netas Hasta Dic	Obligaciones Recon. Netas Enero	Total de Obligaciones Recon. Netas	Pagos Realizados a 31-Dic. 2020	Pagos realizados Enero 2021	Pagos Totales	Obligac. Pdtes. de Pago a 31 de Diciembre	Obligac. Pdtes. de Pago a 31 de Enero	Obligac. Pdtes. de Pago Totales
16000	SEGURIDAD SOCIAL	10.204.455,66	0,00	10.204.455,66	9.268.994,47	0,00	9.268.994,47	935.461,19	0,00	935.461,19
16201	FONDO DE ACCION SOCIAL	83.962,08	0,00	83.962,08	83.962,08	0,00	83.962,08	0,00	0,00	0,00
16206	SEGURO COLECTIVO DE VIDA Y ACCIDENTES PARA EL PERSONAL DE LA UC	58.384,50	0,00	58.384,50	58.384,50	0,00	58.384,50	0,00	0,00	0,00
	Subtotal Artículo 16	**10.346.802,24**	**0,00**	**10.346.802,24**	**9.411.341,05**	**0,00**	**9.411.341,05**	**935.461,19**	**0,00**	**935.461,19**
	Subtotal Capítulo 1	**74.471.378,90**	**0,00**	**74.471.378,90**	**73.535.917,71**	**0,00**	**73.535.917,71**	**935.461,19**	**0,00**	**935.461,19**
202	ARRENDAMIENTO EDIFICIOS Y OTRAS CONSTRUCCIONES	0,00	0,00	0,00	0,00	0,00	0,00	0,00	0,00	0,00
	Subtotal Artículo 20	**0,00**	**0,00**	**0,00**	**0,00**	**0,00**	**0,00**	**0,00**	**0,00**	**0,00**
211	RED DE COMUNICACIONES	108.218,53	0,00	108.218,53	108.218,53	0,00	108.218,53	0,00	0,00	0,00
21200	MANTENIMIENTO INTEGRAL	1.041.627,81	0,00	1.041.627,81	951.050,22	0,00	951.050,22	90.577,59	0,00	90.577,59
21212	REPARACION CERRAJERIA, HIERRO	0,00	0,00	0,00	0,00	0,00	0,00	0,00	0,00	0,00
21213	REPARACION Y CONSERVACION. JARDINERIA	105.976,14	0,00	105.976,14	105.976,14	0,00	105.976,14	0,00	0,00	0,00
21299	OTROS TRABAJOS DE REPARACION Y MANTENIMINETO	15.520,34	0,00	15.520,34	15.520,34	0,00	15.520,34	0,00	0,00	0,00
21311	INSTALACIONES ELECTRICAS	10,41	0,00	10,41	10,41	0,00	10,41	0,00	0,00	0,00
21313	INSTALACIONES DE SEGURIDAD E INCENDIOS	88.154,44	0,00	88.154,44	88.154,44	0,00	88.154,44	0,00	0,00	0,00
21315	REPARACION Y CONSERVACION ASCENSORES	38.448,96	0,00	38.448,96	38.448,96	0,00	38.448,96	0,00	0,00	0,00
21399	OTROS TRABAJOS DE REPARACION DE MAQUINARIA E INSTA.	77.295,11	0,00	77.295,11	77.295,11	0,00	77.295,11	0,00	0,00	0,00
214	REPARACION MATERIAL DE TRANSPORTE	3.084,69	0,00	3.084,69	3.084,69	0,00	3.084,69	0,00	0,00	0,00
215	REPARACION MOBILIARIO Y ENSERES	12.848,02	0,00	12.848,02	9.043,29	0,00	9.043,29	3.804,73	0,00	3.804,73
21610	MANTENIMIENTO APLICACIONES PROPIAS	241.591,06	0,00	241.591,06	241.591,06	0,00	241.591,06	0,00	0,00	0,00

UNIVERSIDAD DE CANTABRIA

ESTADO DE LIQUIDACIÓN DEL PRESUPUESTO

LIQUIDACIÓN DEL PRESUPUESTO DE GASTOS DEL EJERCICIO 2020

2ª PARTE

Clasificación Económica	Descripción	Obligaciones Recon. Netas Hasta Dic	Obligaciones Recon. Netas Enero	Total de Obligaciones Recon. Netas	Pagos Realizados a 31-Dic. 2020	Pagos realizados Enero 2021	Pagos Totales	Obligac. Pdtes. de Pago a 31 de Diciembre	Obligac. Pdtes. de Pago a 31 de Enero	Obligac. Pdtes. de Pago Totales
21611	MANTENIMIENTO DE EQUIPOS	29.764,90	0,00	29.764,90	21.095,96	0,00	21.095,96	8.668,94	0,00	8.668,94
21699	OTROS GASTOS DE REPARACION Y MANTENIMIENTO	10.834,31	0,00	10.834,31	10.834,31	0,00	10.834,31	0,00	0,00	0,00
217	SERVICIOS DE REPROGRAFIA	0,00	0,00	0,00	0,00	0,00	0,00	0,00	0,00	0,00
21700	CANON, ALQUILERES, MANTENIMIENTOS, ETC	28.430,58	0,00	28.430,58	28.430,58	0,00	28.430,58	0,00	0,00	0,00
21701	MATERIAL DE REPROGRAFIA PAPEL, TONER, CARPETAS, ETC.	8.835,71	0,00	8.835,71	8.835,71	0,00	8.835,71	0,00	0,00	0,00
21799	OTROS GASTOS DE REPROGRAFIA	7.389,02	0,00	7.389,02	7.389,02	0,00	7.389,02	0,00	0,00	0,00
	Subtotal Artículo 21	**1.818.030,03**	**0,00**	**1.818.030,03**	**1.714.978,77**	**0,00**	**1.714.978,77**	**103.051,26**	**0,00**	**103.051,26**
22000	ORDINARIO NO INVENTARIABLE	99.328,88	0,00	99.328,88	99.328,88	0,00	99.328,88	0,00	0,00	0,00
22001	PRENSA, REVISTAS, LIBROS	8.519,13	0,00	8.519,13	8.519,13	0,00	8.519,13	0,00	0,00	0,00
22002	MATERIAL INF. NO INVENTARIABLE	143.096,78	0,00	143.096,78	143.096,78	0,00	143.096,78	0,00	0,00	0,00
22100	ENERGIA ELECTRICA	1.318.577,69	0,00	1.318.577,69	1.318.577,69	0,00	1.318.577,69	0,00	0,00	0,00
22101	AGUA Y BASURA	58.695,44	0,00	58.695,44	52.489,32	0,00	52.489,32	6.206,12	0,00	6.206,12
22102	GAS	303.739,27	0,00	303.739,27	268.916,34	0,00	268.916,34	34.822,93	0,00	34.822,93
22103	COMBUSTIBLES	2.183,49	0,00	2.183,49	2.183,49	0,00	2.183,49	0,00	0,00	0,00
22104	VESTUARIO	442,06	0,00	442,06	442,06	0,00	442,06	0,00	0,00	0,00
22107	TITULOS	48.377,94	0,00	48.377,94	48.377,94	0,00	48.377,94	0,00	0,00	0,00
22142	MATERIAL E INSTRUMENTAL DE LABORATORIO Y EXPERIMENTACION	14.963,20	0,00	14.963,20	14.963,20	0,00	14.963,20	0,00	0,00	0,00
22143	PRODUCTOS FARMACEUTICOS Y MATERIAL SANITARIO	5.581,85	0,00	5.581,85	5.581,85	0,00	5.581,85	0,00	0,00	0,00
22164	INSTALACION SOFTWARE Y LICENCIAS	448.194,89	0,00	448.194,89	448.194,89	0,00	448.194,89	0,00	0,00	0,00

UNIVERSIDAD DE CANTABRIA

ESTADO DE LIQUIDACIÓN DEL PRESUPUESTO

LIQUIDACIÓN DEL PRESUPUESTO DE GASTOS DEL EJERCICIO 2020

2ª PARTE

Clasificación Económica	Descripción	Obligaciones Recon. Netas Hasta Dic	Obligaciones Recon. Netas Enero	Total de Obligaciones Recon. Netas	Pagos Realizados a 31-Dic. 2020	Pagos realizados Enero 2021	Pagos Totales	Obligac. Pdtes. de Pago a 31 de Diciembre	Obligac. Pdtes. de Pago a 31 de Enero	Obligac. Pdtes. de Pago Totales
22184	MANTENIMIENTO ANIMALES SEEA	25.972,10	0,00	25.972,10	25.972,10	0,00	25.972,10	0,00	0,00	0,00
22199	OTROS SUMINISTROS	65.742,27	0,00	65.742,27	59.584,92	0,00	59.584,92	6.157,35	0,00	6.157,35
22200	COMUNICACIONES TELEFONICAS	404.192,07	0,00	404.192,07	404.192,07	0,00	404.192,07	0,00	0,00	0,00
22201	COMUNICACIONES POSTALES	21.539,18	0,00	21.539,18	17.822,06	0,00	17.822,06	3.717,12	0,00	3.717,12
22202	COMUNICACIONES DE DATOS	22.631,21	0,00	22.631,21	22.631,21	0,00	22.631,21	0,00	0,00	0,00
223	TRANSPORTES	1.347,78	0,00	1.347,78	1.347,78	0,00	1.347,78	0,00	0,00	0,00
224	PRIMAS DE SEGUROS	17.081,78	0,00	17.081,78	17.081,78	0,00	17.081,78	0,00	0,00	0,00
225	TRIBUTOS	3.899,09	0,00	3.899,09	3.899,09	0,00	3.899,09	0,00	0,00	0,00
22600	GASTOS PROCESOS ELECTORALES	3.029,68	0,00	3.029,68	3.006,84	0,00	3.006,84	22,84	0,00	22,84
22601	ATENCIONES PROTOCOLARIAS Y REPRESENTATIVAS	2.459,58	0,00	2.459,58	2.459,58	0,00	2.459,58	0,00	0,00	0,00
22602	PUBLICIDAD Y PROPAGANDA	35.523,24	0,00	35.523,24	32.498,24	0,00	32.498,24	3.025,00	0,00	3.025,00
22603	GASTOS JURIDICOS Y CONTENCIOSOS	15.288,79	0,00	15.288,79	15.288,79	0,00	15.288,79	0,00	0,00	0,00
22604	SEGUROS DE VIDA O ACCIDENTE	52.078,00	0,00	52.078,00	52.078,00	0,00	52.078,00	0,00	0,00	0,00
22605	REUNIONES Y CONFERENCIAS ORGANIZADAS POR LA UC	21.535,62	0,00	21.535,62	21.535,62	0,00	21.535,62	0,00	0,00	0,00
22606	REUNIONES Y CONFERENCIAS AJENAS A LA UC	2.139,04	0,00	2.139,04	2.139,04	0,00	2.139,04	0,00	0,00	0,00
22607	AULAS, TALLERES Y OTRAS ACTIV.	97.760,35	0,00	97.760,35	97.639,50	0,00	97.639,50	120,85	0,00	120,85
22609	OTROS GASTOS DIVERSOS	102.400,03	0,00	102.400,03	97.071,62	0,00	97.071,62	5.328,41	0,00	5.328,41
22611	SALA DE EXPOSICIONES	28.290,63	0,00	28.290,63	28.290,63	0,00	28.290,63	0,00	0,00	0,00
22613	AREA DE IGUALDAD Y POLITICA SOCIAL	6.901,50	0,00	6.901,50	6.901,50	0,00	6.901,50	0,00	0,00	0,00
22631	FONDOS ASIGNADOS A ALUMNOS DE CENTROS	11.176,85	0,00	11.176,85	11.176,85	0,00	11.176,85	0,00	0,00	0,00

UNIVERSIDAD DE CANTABRIA

ESTADO DE LIQUIDACIÓN DEL PRESUPUESTO

LIQUIDACIÓN DEL PRESUPUESTO DE GASTOS DEL EJERCICIO 2020

2ª PARTE

Clasificación Económica	Descripción	Obligaciones Recon. Netas Hasta Dic	Obligaciones Recon. Netas Enero	Total de Obligaciones Recon. Netas	Pagos Realizados a 31-Dic. 2020	Pagos realizados Enero 2021	Pagos Totales	Obligac. Pdtes. de Pago a 31 de Diciembre	Obligac. Pdtes. de Pago a 31 de Enero	Obligac. Pdtes. de Pago Totales
22641	CUOTAS DE ORGANISMOS	78.725,17	0,00	78.725,17	78.725,17	0,00	78.725,17	0,00	0,00	0,00
22644	PROGRAMA SENIOR	1.424,34	0,00	1.424,34	1.424,34	0,00	1.424,34	0,00	0,00	0,00
22645	PLAN CAPACITACION	24.221,44	0,00	24.221,44	24.221,44	0,00	24.221,44	0,00	0,00	0,00
22646	LINGUISTICA INGLES CAMPUS	176,14	0,00	176,14	176,14	0,00	176,14	0,00	0,00	0,00
22660	SOUCAN	699,92	0,00	699,92	699,92	0,00	699,92	0,00	0,00	0,00
22662	PROGRAMA INFORMA	10.538,59	0,00	10.538,59	10.538,59	0,00	10.538,59	0,00	0,00	0,00
22664	GASTOS SIUC	9.134,96	0,00	9.134,96	9.134,96	0,00	9.134,96	0,00	0,00	0,00
22668	TÍTULOS PROPIOS	875.071,66	0,00	875.071,66	859.585,81	0,00	859.585,81	15.485,85	0,00	15.485,85
22673	COOPERACION INTERNACIONAL	622,98	0,00	622,98	622,98	0,00	622,98	0,00	0,00	0,00
22678	USOS DIGITALES CON CEDRO Y VEGAP	22.494,01	0,00	22.494,01	22.494,01	0,00	22.494,01	0,00	0,00	0,00
22683	STUDY ABROAD	48.032,75	0,00	48.032,75	48.032,75	0,00	48.032,75	0,00	0,00	0,00
22689	GASTOS DE FORMACION DEL PERSONAL	51.173,05	0,00	51.173,05	50.846,76	0,00	50.846,76	326,29	0,00	326,29
22690	OTROS CONVENIOS, PROYECTOS Y AYUDAS	619.558,54	0,00	619.558,54	609.066,76	0,00	609.066,76	10.491,78	0,00	10.491,78
22699	PRESUPUESTO PARTICIPATIVO CAMPUS SOSTENIBLE	0,00	0,00	0,00	0,00	0,00	0,00	0,00	0,00	0,00
22700	LIMPIEZA Y ASEO	1.751.517,39	0,00	1.751.517,39	1.751.517,39	0,00	1.751.517,39	0,00	0,00	0,00
22701	SEGURIDAD	897.081,98	0,00	897.081,98	822.980,02	0,00	822.980,02	74.101,96	0,00	74.101,96
22703	SERVICIO DE CORREOS. CONTRATO DE CORREO Y VALIJA	38.856,82	0,00	38.856,82	38.856,82	0,00	38.856,82	0,00	0,00	0,00
22707	SERVICIO DE COMEDOR	9.273,00	0,00	9.273,00	9.273,00	0,00	9.273,00	0,00	0,00	0,00
22717	SERVICIOS MEDICOS Y PSICOLOGICOS	67.862,85	0,00	67.862,85	67.862,85	0,00	67.862,85	0,00	0,00	0,00
22718	ASESORAMIENTO TECNICO EN OBRAS, INSTALACIONES Y SEG.HIGIENE	64.205,63	0,00	64.205,63	64.205,63	0,00	64.205,63	0,00	0,00	0,00
22719	ASESORAMIENTO JURIDICO	38.326,82	0,00	38.326,82	38.326,82	0,00	38.326,82	0,00	0,00	0,00

UNIVERSIDAD DE CANTABRIA

ESTADO DE LIQUIDACIÓN DEL PRESUPUESTO

LIQUIDACIÓN DEL PRESUPUESTO DE GASTOS DEL EJERCICIO 2020

2ª PARTE

Clasificación Económica	Descripción	Obligaciones Recon. Netas Hasta Dic	Obligaciones Recon. Netas Enero	Total de Obligaciones Recon. Netas	Pagos Realizados a 31-Dic. 2020	Pagos realizados Enero 2021	Pagos Totales	Obligac. Pdtes. de Pago a 31 de Diciembre	Obligac. Pdtes. de Pago a 31 de Enero	Obligac. Pdtes. de Pago Totales
22720	GESTION DE RESIDUOS PELIGROSOS	12.672,73	0,00	12.672,73	7.174,50	0,00	7.174,50	5.498,23	0,00	5.498,23
22722	TRABAJOS DE AUDITORIA Y CONSULTORIA	26.574,20	0,00	26.574,20	26.574,20	0,00	26.574,20	0,00	0,00	0,00
22723	PREMIOS	22.400,00	0,00	22.400,00	22.400,00	0,00	22.400,00	0,00	0,00	0,00
22799	OTROS TRABAJOS EXTERNOS	10.640,30	0,00	10.640,30	10.640,30	0,00	10.640,30	0,00	0,00	0,00
22801	CURSOS Y ACTIVIDADES DE OCIO	48.770,96	0,00	48.770,96	48.770,96	0,00	48.770,96	0,00	0,00	0,00
22802	COMPETICIONES UNIVERSITARIAS	51,24	0,00	51,24	51,24	0,00	51,24	0,00	0,00	0,00
22803	CAMPEONATOS DE ESPAÑA	0,00	0,00	0,00	0,00	0,00	0,00	0,00	0,00	0,00
22804	EQUIPOS FEDERADOS Y LIGAS UNIVERSITARIAS	1.717,84	0,00	1.717,84	1.717,84	0,00	1.717,84	0,00	0,00	0,00
22805	MATERIAL DEPORTIVO FUNGIBLE BALONES EQUIPAJES ETC	3.376,28	0,00	3.376,28	3.376,28	0,00	3.376,28	0,00	0,00	0,00
22899	OTROS GASTOS DE DEPORTES	0,00	0,00	0,00	0,00	0,00	0,00	0,00	0,00	0,00
229	GASTOS DESCENT. A CENTROS, DPTOS, CIUC, C.VERANO E INSTITUTO	0,00	0,00	0,00	0,00	0,00	0,00	0,00	0,00	0,00
22900	REPARACION, CONSERVACION Y MANTENIMIENTO RED COMUNICACIONES	4,00	0,00	4,00	4,00	0,00	4,00	0,00	0,00	0,00
22901	ORDINARIO NO INVENTARIABLE	122.627,20	0,00	122.627,20	122.627,20	0,00	122.627,20	0,00	0,00	0,00
22902	PRENSA, REVISTAS Y OTRAS PUBLICACIONES	3.585,06	0,00	3.585,06	3.585,06	0,00	3.585,06	0,00	0,00	0,00
22903	MATERIAL INFORMATICO NO INVENTARIABLE	107.939,98	0,00	107.939,98	103.824,68	0,00	103.824,68	4.115,30	0,00	4.115,30
22904	COMUNICACIONES TELEFONICAS	1.436,37	0,00	1.436,37	1.436,37	0,00	1.436,37	0,00	0,00	0,00
22905	REUNIONES Y CONFERENCIAS ORGANIZ. POR LA UC OTRAS	14.035,56	0,00	14.035,56	14.035,56	0,00	14.035,56	0,00	0,00	0,00

UNIVERSIDAD DE CANTABRIA

ESTADO DE LIQUIDACIÓN DEL PRESUPUESTO

LIQUIDACIÓN DEL PRESUPUESTO DE GASTOS DEL EJERCICIO 2020

2ª PARTE

Clasificación Económica	Descripción	Obligaciones Recon. Netas Hasta Dic	Obligaciones Recon. Netas Enero	Total de Obligaciones Recon. Netas	Pagos Realizados a 31-Dic. 2020	Pagos realizados Enero 2021	Pagos Totales	Obligac. Pdtes. de Pago a 31 de Diciembre	Obligac. Pdtes. de Pago a 31 de Enero	Obligac. Pdtes. de Pago Totales
22906	REUNIONES Y CONFERENCIAS ORGANIZACION AJENA A LA UC	20.777,58	0,00	20.777,58	20.777,58	0,00	20.777,58	0,00	0,00	0,00
22907	MATERIAL DOCENTE NO INVENTARIABLE	24.103,21	0,00	24.103,21	19.665,68	0,00	19.665,68	4.437,53	0,00	4.437,53
22908	VIAJES DE PRACTICAS DE ALUMNOS	10.421,74	0,00	10.421,74	10.421,74	0,00	10.421,74	0,00	0,00	0,00
22909	OTROS GASTOS DIVERSOS	29.180,54	0,00	29.180,54	29.180,54	0,00	29.180,54	0,00	0,00	0,00
22910	ATENCIONES PROTOCOLARIAS Y REPRESENTATIVAS	2.618,29	0,00	2.618,29	2.618,29	0,00	2.618,29	0,00	0,00	0,00
22911	DIETAS Y LOCOMOCION PDI FUNCIONARIO	3.591,31	0,00	3.591,31	3.591,31	0,00	3.591,31	0,00	0,00	0,00
22912	DIETAS Y LOCOMOCION PDI CONTRATADO	1.584,68	0,00	1.584,68	1.584,68	0,00	1.584,68	0,00	0,00	0,00
22913	DIETAS Y LOCOMOCION PAS FUNCIONARIO	23,92	0,00	23,92	23,92	0,00	23,92	0,00	0,00	0,00
22930	Reparación C. y M. Maquinaria de Laboratorio y Experiment.	956,68	0,00	956,68	956,68	0,00	956,68	0,00	0,00	0,00
22931	REPARACION, CONSERVACION Y MANTENIMIENTO EDIFICIOS Y OTRAS CONSTRUCCIONES	12.856,76	0,00	12.856,76	12.856,76	0,00	12.856,76	0,00	0,00	0,00
22932	REPARACION, CONSERVACION Y MANTENIMIENTO MAQUINARIA INSTAL. Y UTILLAJE	24.867,11	0,00	24.867,11	24.867,11	0,00	24.867,11	0,00	0,00	0,00
22933	REPARACION, CONSERVACION Y MANTENIMIENTO MATERIAL DE TRANSPORTE	482,70	0,00	482,70	482,70	0,00	482,70	0,00	0,00	0,00

UNIVERSIDAD DE CANTABRIA

ESTADO DE LIQUIDACIÓN DEL PRESUPUESTO

LIQUIDACIÓN DEL PRESUPUESTO DE GASTOS DEL EJERCICIO 2020

2ª PARTE

Clasificación Económica	Descripción	Obligaciones Recon. Netas Hasta Dic	Obligaciones Recon. Netas Enero	Total de Obligaciones Recon. Netas	Pagos Realizados a 31-Dic. 2020	Pagos realizados Enero 2021	Pagos Totales	Obligac. Pdtes. de Pago a 31 de Diciembre	Obligac. Pdtes. de Pago a 31 de Enero	Obligac. Pdtes. de Pago Totales
22934	REPARACION, CONSERVACION Y MANTENIMIENTO MOBILIARIO Y ENSERES	35.635,58	0,00	35.635,58	35.635,58	0,00	35.635,58	0,00	0,00	0,00
22935	REPARACION, CONSERVACION Y MANTENIMIENTO EQUIPOS PROCESOS INFORMACION	2.336,44	0,00	2.336,44	2.336,44	0,00	2.336,44	0,00	0,00	0,00
22936	COMUNICACIONES DE DATOS	3.626,45	0,00	3.626,45	3.626,45	0,00	3.626,45	0,00	0,00	0,00
22937	COMUNICACIONES POSTALES	7.913,03	0,00	7.913,03	6.742,17	0,00	6.742,17	1.170,86	0,00	1.170,86
22939	REUNIONES Y CONFERENCIAS GRADO	1.340,00	0,00	1.340,00	1.340,00	0,00	1.340,00	0,00	0,00	0,00
22940	REUNIONES Y CONFERENCIAS POSTGRADO	106.133,85	0,00	106.133,85	105.988,71	0,00	105.988,71	145,14	0,00	145,14
22941	CUOTAS DE ORGANISMOS	6.558,87	0,00	6.558,87	6.558,87	0,00	6.558,87	0,00	0,00	0,00
22942	MATERIAL E INSTRUMENTAL DE LABORATORIO Y EXPERIMENTACION	68.502,67	0,00	68.502,67	68.502,67	0,00	68.502,67	0,00	0,00	0,00
22943	PRODUCTOS FARMACEUTICOS Y MATERIAL SANITARIO	56,34	0,00	56,34	56,34	0,00	56,34	0,00	0,00	0,00
22944	TRANSPORTES	2.901,87	0,00	2.901,87	2.901,87	0,00	2.901,87	0,00	0,00	0,00
22946	PUBLICIDAD	7.679,79	0,00	7.679,79	7.679,79	0,00	7.679,79	0,00	0,00	0,00
22947	CURSOS DE ESPAÑOL PARA EXTRANJEROS CIUC	5.005,00	0,00	5.005,00	5.005,00	0,00	5.005,00	0,00	0,00	0,00
	Subtotal Artículo 22	**8.756.673,58**	**0,00**	**8.756.673,58**	**8.581.500,02**	**0,00**	**8.581.500,02**	**175.173,56**	**0,00**	**175.173,56**
23000	PDI DE LA UC FUNCIONARIO	9.890,03	0,00	9.890,03	9.890,03	0,00	9.890,03	0,00	0,00	0,00
23002	TRIBUNALES DE TESIS PDI UC FUNCIONARIO	119,48	0,00	119,48	119,48	0,00	119,48	0,00	0,00	0,00
23010	PAS UC FUNCIONARIO	4.308,90	0,00	4.308,90	4.308,90	0,00	4.308,90	0,00	0,00	0,00
23030	PAS UC CONTRATADO	3.586,77	0,00	3.586,77	3.586,77	0,00	3.586,77	0,00	0,00	0,00

UNIVERSIDAD DE CANTABRIA

ESTADO DE LIQUIDACIÓN DEL PRESUPUESTO

LIQUIDACIÓN DEL PRESUPUESTO DE GASTOS DEL EJERCICIO 2020

2ª PARTE

Clasificación Económica	Descripción	Obligaciones Recon. Netas Hasta Dic	Obligaciones Recon. Netas Enero	Total de Obligaciones Recon. Netas	Pagos Realizados a 31-Dic. 2020	Pagos realizados Enero 2021	Pagos Totales	Obligac. Pdtes. de Pago a 31 de Diciembre	Obligac. Pdtes. de Pago a 31 de Enero	Obligac. Pdtes. de Pago Totales
23041	COMISIONES Y CONCURSOS PROF. PDI EXTERNO	5.216,73	0,00	5.216,73	5.216,73	0,00	5.216,73	0,00	0,00	0,00
23042	TRIBUNALES DE TESIS. PERSONAL EXTERNO	23.431,44	0,00	23.431,44	23.431,44	0,00	23.431,44	0,00	0,00	0,00
23043	PRUEBAS DE ACCESO. PERSONAL EXTERNO	13.225,76	0,00	13.225,76	13.225,76	0,00	13.225,76	0,00	0,00	0,00
23302	ASISTENCIAS AL CONSEJO SOCIAL	1.866,21	0,00	1.866,21	1.866,21	0,00	1.866,21	0,00	0,00	0,00
23303	ASISTENCIAS A PRUEBAS DE ACCESO	152.532,78	0,00	152.532,78	152.484,63	0,00	152.484,63	48,15	0,00	48,15
	Subtotal Artículo 23	**214.178,10**	**0,00**	**214.178,10**	**214.129,95**	**0,00**	**214.129,95**	**48,15**	**0,00**	**48,15**
240	GASTOS DE EDICION Y DISTRIBUCION DE PUBLICACIONES	43.839,46	0,00	43.839,46	43.839,46	0,00	43.839,46	0,00	0,00	0,00
	Subtotal Artículo 24	**43.839,46**	**0,00**	**43.839,46**	**43.839,46**	**0,00**	**43.839,46**	**0,00**	**0,00**	**0,00**
	Subtotal Capítulo 2	**10.832.721,17**	**0,00**	**10.832.721,17**	**10.554.448,20**	**0,00**	**10.554.448,20**	**278.272,97**	**0,00**	**278.272,97**
31002	INTERESES SUBPROGRAMA INNPLANTA	9.938,82	0,00	9.938,82	9.938,82	0,00	9.938,82	0,00	0,00	0,00
31003	INTERESES PROGRAMA INNOCAMPUS	20.025,34	0,00	20.025,34	20.025,34	0,00	20.025,34	0,00	0,00	0,00
	Subtotal Artículo 31	**29.964,16**	**0,00**	**29.964,16**	**29.964,16**	**0,00**	**29.964,16**	**0,00**	**0,00**	**0,00**
341	INTERESES DE FIANZAS Y AVALES	376,72	0,00	376,72	376,72	0,00	376,72	0,00	0,00	0,00
	Subtotal Artículo 34	**376,72**	**0,00**	**376,72**	**376,72**	**0,00**	**376,72**	**0,00**	**0,00**	**0,00**
35200	INTERESES DE DEMORA POR REINTEGRO SUBVENCIONES	14.814,29	0,00	14.814,29	14.814,29	0,00	14.814,29	0,00	0,00	0,00
359	OTROS GASTOS FINANCIEROS	4.520,89	0,00	4.520,89	4.520,89	0,00	4.520,89	0,00	0,00	0,00
	Subtotal Artículo 35	**19.335,18**	**0,00**	**19.335,18**	**19.335,18**	**0,00**	**19.335,18**	**0,00**	**0,00**	**0,00**
	Subtotal Capítulo 3	**49.676,06**	**0,00**	**49.676,06**	**49.676,06**	**0,00**	**49.676,06**	**0,00**	**0,00**	**0,00**
48100	AYUDAS DEPORTIVAS	0,00	0,00	0,00	0,00	0,00	0,00	0,00	0,00	0,00
48401	FETE UGT	1.093,84	0,00	1.093,84	1.093,84	0,00	1.093,84	0,00	0,00	0,00
48402	CC OO	1.314,40	0,00	1.314,40	1.314,40	0,00	1.314,40	0,00	0,00	0,00
48403	CSI CSIF	1.020,80	0,00	1.020,80	1.020,80	0,00	1.020,80	0,00	0,00	0,00

UNIVERSIDAD DE CANTABRIA

ESTADO DE LIQUIDACIÓN DEL PRESUPUESTO

LIQUIDACIÓN DEL PRESUPUESTO DE GASTOS DEL EJERCICIO 2020

2ª PARTE

Clasificación Económica	Descripción	Obligaciones Recon. Netas Hasta Dic	Obligaciones Recon. Netas Enero	Total de Obligaciones Recon. Netas	Pagos Realizados a 31-Dic. 2020	Pagos realizados Enero 2021	Pagos Totales	Obligac. Pdtes. de Pago a 31 de Diciembre	Obligac. Pdtes. de Pago a 31 de Enero	Obligac. Pdtes. de Pago Totales
48718	BECAS Y AYUDAS MOVILIDAD DE ESTUDIANTES. (CURSO 2018/2019)	98.036,07	0,00	98.036,07	98.036,07	0,00	98.036,07	0,00	0,00	0,00
48719	BECAS Y AYUDAS MOVILIDAD DE ESTUDIANTES. (CURSO 2019/2020)	245.235,29	0,00	245.235,29	245.235,29	0,00	245.235,29	0,00	0,00	0,00
48720	BECAS Y AYUDAS MOVILIDAD DE ESTUDIANTES. (CURSO 2020/2021)	142.009,99	0,00	142.009,99	142.009,99	0,00	142.009,99	0,00	0,00	0,00
48773	BECAS POSTGRADO UNIV.IBEROAMERICANAS:A TRACCION TALENTOS	54.031,62	0,00	54.031,62	54.031,62	0,00	54.031,62	0,00	0,00	0,00
48807	BECAS AULAS INFORMATICAS	33.876,37	0,00	33.876,37	33.343,86	0,00	33.343,86	532,51	0,00	532,51
48810	PRÁCTICAS PROFESIONALES EN EMPRESAS	145.782,76	0,00	145.782,76	144.136,82	0,00	144.136,82	1.645,94	0,00	1.645,94
48811	CONSEJO DE ESTUDIANTES	1.485,23	0,00	1.485,23	1.485,23	0,00	1.485,23	0,00	0,00	0,00
48813	SOUCAN	6.580,92	0,00	6.580,92	6.580,92	0,00	6.580,92	0,00	0,00	0,00
48899	OTRAS	43.088,99	0,00	43.088,99	42.750,12	0,00	42.750,12	338,87	0,00	338,87
48900	SUBVENCIONES BECAS Y AYUDAS DEL CONSEJO SOCIAL	0,00	0,00	0,00	0,00	0,00	0,00	0,00	0,00	0,00
48902	ORGANIZACIONES DE ESTUDIANTES	0,00	0,00	0,00	0,00	0,00	0,00	0,00	0,00	0,00
48904	BECAS SANTANDER PROGRESO	34.060,00	0,00	34.060,00	34.060,00	0,00	34.060,00	0,00	0,00	0,00
48910	FUNDACION S.MARIA LA REAL. C.E. DEL ROMANICO	0,00	0,00	0,00	0,00	0,00	0,00	0,00	0,00	0,00
48981	PROGRAMA REGIONAL DE BECAS	165.731,92	0,00	165.731,92	165.731,92	0,00	165.731,92	0,00	0,00	0,00
	Subtotal Artículo 48	**973.348,20**	**0,00**	**973.348,20**	**970.830,88**	**0,00**	**970.830,88**	**2.517,32**	**0,00**	**2.517,32**
	Subtotal Capítulo 4	**973.348,20**	**0,00**	**973.348,20**	**970.830,88**	**0,00**	**970.830,88**	**2.517,32**	**0,00**	**2.517,32**
620	EDIFICIOS Y OTRAS CONSTRUCCIONES	1.091.899,40	0,00	1.091.899,40	1.091.899,40	0,00	1.091.899,40	0,00	0,00	0,00

UNIVERSIDAD DE CANTABRIA

ESTADO DE LIQUIDACIÓN DEL PRESUPUESTO

LIQUIDACIÓN DEL PRESUPUESTO DE GASTOS DEL EJERCICIO 2020

2ª PARTE

Clasificación Económica	Descripción	Obligaciones Recon. Netas Hasta Dic	Obligaciones Recon. Netas Enero	Total de Obligaciones Recon. Netas	Pagos Realizados a 31-Dic. 2020	Pagos realizados Enero 2021	Pagos Totales	Obligac. Pdtes. de Pago a 31 de Diciembre	Obligac. Pdtes. de Pago a 31 de Enero	Obligac. Pdtes. de Pago Totales
621	RED DE COMUNICACIONES	0,00	0,00	0,00	0,00	0,00	0,00	0,00	0,00	0,00
622	MAQUINARIA, INSTALACIONES Y UTILLAJE	0,00	0,00	0,00	0,00	0,00	0,00	0,00	0,00	0,00
623	EQUIPAMIENTO DOCENTE	663.298,49	0,00	663.298,49	635.224,86	0,00	635.224,86	28.073,63	0,00	28.073,63
624	EQUIPAMIENTO CIENTIFICO	817.281,95	0,00	817.281,95	640.051,95	0,00	640.051,95	177.230,00	0,00	177.230,00
625	MOBILIARIO Y ENSERES	106.967,24	0,00	106.967,24	102.976,05	0,00	102.976,05	3.991,19	0,00	3.991,19
626	MATERIAL INFORMATICO INVENTARIABLE	252.993,76	0,00	252.993,76	241.257,63	0,00	241.257,63	11.736,13	0,00	11.736,13
628	FONDOS DE BIBLIOTECA	0,00	0,00	0,00	0,00	0,00	0,00	0,00	0,00	0,00
62800	FONDOS DE BIBLIOTECA. LIBROS	71.833,27	0,00	71.833,27	71.833,27	0,00	71.833,27	0,00	0,00	0,00
62855	FONDOS DE BIBLIOTECA. REVISTAS ELECTRONICAS	1.381.869,38	0,00	1.381.869,38	1.381.869,38	0,00	1.381.869,38	0,00	0,00	0,00
62856	LIBROS EN LÍNEA	20.415,95	0,00	20.415,95	20.415,95	0,00	20.415,95	0,00	0,00	0,00
62857	FONDOS DE BIBLIOTECA. AUDIOVISUALES	122,84	0,00	122,84	122,84	0,00	122,84	0,00	0,00	0,00
62899	FONDOS DE BIBLIOTECA. REVISTAS	65.578,60	0,00	65.578,60	65.578,60	0,00	65.578,60	0,00	0,00	0,00
629	OTRAS INVERSIONES	13.134,74	0,00	13.134,74	13.134,74	0,00	13.134,74	0,00	0,00	0,00
	Subtotal Artículo 62	**4.485.395,62**	**0,00**	**4.485.395,62**	**4.264.364,67**	**0,00**	**4.264.364,67**	**221.030,95**	**0,00**	**221.030,95**
630	EDIFICIOS Y OTRAS CONSTRUCCIONES	806.882,99	0,00	806.882,99	785.532,36	0,00	785.532,36	21.350,63	0,00	21.350,63
635	MOBILIARIO Y ENSERES	21.666,35	0,00	21.666,35	21.666,35	0,00	21.666,35	0,00	0,00	0,00
	Subtotal Artículo 63	**828.549,34**	**0,00**	**828.549,34**	**807.198,71**	**0,00**	**807.198,71**	**21.350,63**	**0,00**	**21.350,63**
640	PROYECTOS Y CONVENIOS DE INVESTIGACION	0,00	0,00	0,00	0,00	0,00	0,00	0,00	0,00	0,00
64001	CONVENIOS ART.83	1.594.492,57	0,00	1.594.492,57	1.571.670,76	0,00	1.571.670,76	22.821,81	0,00	22.821,81
64002	CONVENIOS ART.83 GOBIERNO DE CANTABRIA	49.170,09	0,00	49.170,09	48.919,65	0,00	48.919,65	250,44	0,00	250,44
64004	PROYECTOS ASOCIADOS A RESULTADOS	736.896,11	0,00	736.896,11	722.844,20	0,00	722.844,20	14.051,91	0,00	14.051,91
64005	CONVENIOS ART.83 FLTQ	353.339,03	0,00	353.339,03	352.422,02	0,00	352.422,02	917,01	0,00	917,01

UNIVERSIDAD DE CANTABRIA

ESTADO DE LIQUIDACIÓN DEL PRESUPUESTO

LIQUIDACIÓN DEL PRESUPUESTO DE GASTOS DEL EJERCICIO 2020

2ª PARTE

Clasificación Económica	Descripción	Obligaciones Recon. Netas Hasta Dic	Obligaciones Recon. Netas Enero	Total de Obligaciones Recon. Netas	Pagos Realizados a 31-Dic. 2020	Pagos realizados Enero 2021	Pagos Totales	Obligac. Pdtes. de Pago a 31 de Diciembre	Obligac. Pdtes. de Pago a 31 de Enero	Obligac. Pdtes. de Pago Totales
64006	CONVENIOS ART.83 FIHAC	492.216,42	0,00	492.216,42	491.246,79	0,00	491.246,79	969,63	0,00	969,63
64008	PROYECTOS PUNTUALES TARIFAS PRESUPUESTO	28.635,24	0,00	28.635,24	28.635,24	0,00	28.635,24	0,00	0,00	0,00
64025	PROYECTOS CONSOLIDER	0,00	0,00	0,00	0,00	0,00	0,00	0,00	0,00	0,00
64031	PROYECTOS PROFIT	0,00	0,00	0,00	0,00	0,00	0,00	0,00	0,00	0,00
64091	CONVENIOS IVA NO DEDUCIBLE ART.83	6.708,02	0,00	6.708,02	6.708,02	0,00	6.708,02	0,00	0,00	0,00
64092	CONVENIOS IVA NO DEDUCIBLE ART. 83	0,00	0,00	0,00	0,00	0,00	0,00	0,00	0,00	0,00
64101	GOBIERNO DE CANTABRIA INVESTIGADORES VISITANTES	0,00	0,00	0,00	0,00	0,00	0,00	0,00	0,00	0,00
64102	ESTANCIAS PREDOCTORALES PROGRAMA PROPIO	6.577,72	0,00	6.577,72	6.577,72	0,00	6.577,72	0,00	0,00	0,00
64103	BOLSAS PREDOCTORALES	0,00	0,00	0,00	0,00	0,00	0,00	0,00	0,00	0,00
64104	BOLSAS POSTDOCTORALES	0,00	0,00	0,00	0,00	0,00	0,00	0,00	0,00	0,00
64105	ESTANCIAS PDI	0,00	0,00	0,00	0,00	0,00	0,00	0,00	0,00	0,00
64121	ESTANCIAS F.P.I.	16.330,72	0,00	16.330,72	16.330,72	0,00	16.330,72	0,00	0,00	0,00
64122	ESTANCIAS F.P.U.	0,00	0,00	0,00	0,00	0,00	0,00	0,00	0,00	0,00
64123	PROGRAMA MOVILIDAD JOSE CASTILLEJO	8.818,10	0,00	8.818,10	8.818,10	0,00	8.818,10	0,00	0,00	0,00
64125	ESTANCIAS SENIOR	11.519,65	0,00	11.519,65	11.519,65	0,00	11.519,65	0,00	0,00	0,00
64201	BECAS A PERSONAL INVESTIGADOR EN FORMACION PREDOCTORAL. P.P.	964.695,52	0,00	964.695,52	947.861,17	0,00	947.861,17	16.834,35	0,00	16.834,35
64207	BECAS Y CONTRATOS DE TECNICOS DE INTERES GENERAL	182.796,61	0,00	182.796,61	177.499,12	0,00	177.499,12	5.297,49	0,00	5.297,49
64221	PROGRAMA FORMACION PERSONAL INVESTIGADOR. FPI.	779.186,86	0,00	779.186,86	763.287,13	0,00	763.287,13	15.899,73	0,00	15.899,73

UNIVERSIDAD DE CANTABRIA

ESTADO DE LIQUIDACIÓN DEL PRESUPUESTO

LIQUIDACIÓN DEL PRESUPUESTO DE GASTOS DEL EJERCICIO 2020

2ª PARTE

Clasificación Económica	Descripción	Obligaciones Recon. Netas Hasta Dic	Obligaciones Recon. Netas Enero	Total de Obligaciones Recon. Netas	Pagos Realizados a 31-Dic. 2020	Pagos realizados Enero 2021	Pagos Totales	Obligac. Pdtes. de Pago a 31 de Diciembre	Obligac. Pdtes. de Pago a 31 de Enero	Obligac. Pdtes. de Pago Totales
64222	PROGRAMA FORMACION PROFESORADO UNIVERSITARIO. FPU	534.330,50	0,00	534.330,50	523.185,68	0,00	523.185,68	11.144,82	0,00	11.144,82
64223	PROGRAMA JUAN DE LA CIERVA FORMACION	86.477,18	0,00	86.477,18	84.724,93	0,00	84.724,93	1.752,25	0,00	1.752,25
64224	PROGRAMA RAMON Y CAJAL	249.009,89	0,00	249.009,89	243.859,09	0,00	243.859,09	5.150,80	0,00	5.150,80
64225	PROGRAMA BEATRIZ GALINDO	223.333,14	0,00	223.333,14	218.933,15	0,00	218.933,15	4.399,99	0,00	4.399,99
64226	PROGRAMA JUAN DE LA CIERVA INCORPORACION	112.116,46	0,00	112.116,46	109.399,79	0,00	109.399,79	2.716,67	0,00	2.716,67
64227	CONTRATOS PROGRAMAS TÉCNICOS AEI	143.175,49	0,00	143.175,49	139.114,47	0,00	139.114,47	4.061,02	0,00	4.061,02
64229	PROMOCIÓN EMPLEO JOVEN AEI	130.663,31	0,00	130.663,31	127.847,87	0,00	127.847,87	2.815,44	0,00	2.815,44
64251	CONTRATOS POSTDOCTORALES CONSEJERIA DE UNIVERSIDADES	253.964,97	0,00	253.964,97	248.170,42	0,00	248.170,42	5.794,55	0,00	5.794,55
64252	CONTRATOS POSTDOCTORALES PARLAMENTO-UC	19.321,38	0,00	19.321,38	19.321,38	0,00	19.321,38	0,00	0,00	0,00
643	PLAN ESTATAL - PGE	0,00	0,00	0,00	0,00	0,00	0,00	0,00	0,00	0,00
64315	PLAN ESTATAL PGE CONVOCATORIA 2015	16.261,64	0,00	16.261,64	16.261,64	0,00	16.261,64	0,00	0,00	0,00
64317	PLAN ESTATAL PGE CONVOCATORIA 2017	939.748,84	0,00	939.748,84	931.157,56	0,00	931.157,56	8.591,28	0,00	8.591,28
64318	PLAN ESTATAL PGE CONVOCATORIA 2018	404.620,06	0,00	404.620,06	401.642,55	0,00	401.642,55	2.977,51	0,00	2.977,51
64319	PLAN ESTATAL PGE CONVOCATORIA 2019	86.136,13	0,00	86.136,13	82.614,93	0,00	82.614,93	3.521,20	0,00	3.521,20
644	PLAN ESTATAL - FEDER	0,00	0,00	0,00	0,00	0,00	0,00	0,00	0,00	0,00
64411	PLAN ESTATAL FEDER CONVOCATORIA 2011	0,00	0,00	0,00	0,00	0,00	0,00	0,00	0,00	0,00
64415	PLAN ESTATAL FEDER CONVOCATORIA 2015	0,00	0,00	0,00	0,00	0,00	0,00	0,00	0,00	0,00
64416	PLAN ESTATAL FEDER CONVOCATORIA 2016	633.003,18	0,00	633.003,18	629.603,20	0,00	629.603,20	3.399,98	0,00	3.399,98

UNIVERSIDAD DE CANTABRIA

ESTADO DE LIQUIDACIÓN DEL PRESUPUESTO

LIQUIDACIÓN DEL PRESUPUESTO DE GASTOS DEL EJERCICIO 2020

2ª PARTE

Clasificación Económica	Descripción	Obligaciones Recon. Netas Hasta Dic	Obligaciones Recon. Netas Enero	Total de Obligaciones Recon. Netas	Pagos Realizados a 31-Dic. 2020	Pagos realizados Enero 2021	Pagos Totales	Obligac. Pdtes. de Pago a 31 de Diciembre	Obligac. Pdtes. de Pago a 31 de Enero	Obligac. Pdtes. de Pago Totales
64417	PLAN ESTATAL FEDER CONVOCATORIA 2017	119.157,20	0,00	119.157,20	116.800,19	0,00	116.800,19	2.357,01	0,00	2.357,01
64418	PLAN ESTATAL FEDER CONVOCATORIA 2018	233.056,70	0,00	233.056,70	230.823,24	0,00	230.823,24	2.233,46	0,00	2.233,46
64470	RETOS COLABORACIÓN	682.850,36	0,00	682.850,36	671.522,88	0,00	671.522,88	11.327,48	0,00	11.327,48
645	PROYECTOS EUROPEOS	0,00	0,00	0,00	0,00	0,00	0,00	0,00	0,00	0,00
64500	PROYECTOS EUROPEOS E INTERNACIONALES	2.826.957,54	0,00	2.826.957,54	2.749.832,48	0,00	2.749.832,48	77.125,06	0,00	77.125,06
64501	PROYECTOS EUROPEOS FEDER	321.679,18	0,00	321.679,18	317.336,58	0,00	317.336,58	4.342,60	0,00	4.342,60
64505	PROYECTOS EUROPEOS ERASMUS+	80.984,82	0,00	80.984,82	80.726,29	0,00	80.726,29	258,53	0,00	258,53
646	OTRAS CONVOCATORIAS Y AYUDAS	0,00	0,00	0,00	0,00	0,00	0,00	0,00	0,00	0,00
64626	OTRAS CONVOCATORIAS. AEI	314.158,43	0,00	314.158,43	309.710,97	0,00	309.710,97	4.447,46	0,00	4.447,46
64627	OTRAS CONVOCATORIAS. MICIU	16.143,06	0,00	16.143,06	16.143,06	0,00	16.143,06	0,00	0,00	0,00
64649	PROYECTOS OTROS MINISTERIOS	12.951,51	0,00	12.951,51	12.951,51	0,00	12.951,51	0,00	0,00	0,00
64651	INSTITUTO DE SALUD CARLOS III	0,00	0,00	0,00	0,00	0,00	0,00	0,00	0,00	0,00
64652	AYUDA COMPLEMENTARIA RAMON Y CAJAL	19.700,14	0,00	19.700,14	19.700,14	0,00	19.700,14	0,00	0,00	0,00
64653	AYUDA COMPLEMENTARIA JUAN DE LA CIERVA	4.251,03	0,00	4.251,03	4.251,03	0,00	4.251,03	0,00	0,00	0,00
64656	Convocatoria proyectos IIIPC	25.395,23	0,00	25.395,23	25.395,23	0,00	25.395,23	0,00	0,00	0,00
64657	SANTANDER FINANCIAL INSTITUTE	27.092,89	0,00	27.092,89	26.553,20	0,00	26.553,20	539,69	0,00	539,69
64658	Convocatoria STAR -1 (Incentivación participación ERC)	6.874,12	0,00	6.874,12	6.334,43	0,00	6.334,43	539,69	0,00	539,69
64659	PROYECTOS STAR-2 CAPTACION DE TALENTO	184.481,08	0,00	184.481,08	182.908,48	0,00	182.908,48	1.572,60	0,00	1.572,60
64661	AYUDAS PARA INCENTIVACION PROYECTOS I D	32.570,15	0,00	32.570,15	32.570,15	0,00	32.570,15	0,00	0,00	0,00
64662	Proyectos Programa Propio	314.047,99	0,00	314.047,99	301.960,97	0,00	301.960,97	12.087,02	0,00	12.087,02

UNIVERSIDAD DE CANTABRIA

ESTADO DE LIQUIDACIÓN DEL PRESUPUESTO

LIQUIDACIÓN DEL PRESUPUESTO DE GASTOS DEL EJERCICIO 2020

2ª PARTE

Clasificación Económica	Descripción	Obligaciones Recon. Netas Hasta Dic	Obligaciones Recon. Netas Enero	Total de Obligaciones Recon. Netas	Pagos Realizados a 31-Dic. 2020	Pagos realizados Enero 2021	Pagos Totales	Obligac. Pdtes. de Pago a 31 de Diciembre	Obligac. Pdtes. de Pago a 31 de Enero	Obligac. Pdtes. de Pago Totales
64663	Proyectos Institutos Investigación financiados Contrato Programa	281.623,52	0,00	281.623,52	278.645,36	0,00	278.645,36	2.978,16	0,00	2.978,16
64665	DOTACION ADICIONAL BEATRIZ GALINDO	7.426,36	0,00	7.426,36	6.961,08	0,00	6.961,08	465,28	0,00	465,28
64669	OTRAS CONVOCATORIAS REGIONALES	0,00	0,00	0,00	0,00	0,00	0,00	0,00	0,00	0,00
64699	OTRAS CONVOCATORIAS Y AYUDAS	63.086,80	0,00	63.086,80	61.906,01	0,00	61.906,01	1.180,79	0,00	1.180,79
647	CATEDRAS	58.600,30	0,00	58.600,30	57.919,13	0,00	57.919,13	681,17	0,00	681,17
648	AYUDAS A LA INVESTIGACION	380.479,96	0,00	380.479,96	380.479,96	0,00	380.479,96	0,00	0,00	0,00
649	OTROS FONDOS DE INVESTIGACIÓN	252.025,09	0,00	252.025,09	251.298,15	0,00	251.298,15	726,94	0,00	726,94
	Subtotal Artículo 64	**15.329.138,29**	**0,00**	**15.329.138,29**	**15.072.907,47**	**0,00**	**15.072.907,47**	**256.230,82**	**0,00**	**256.230,82**
650	CANTABRIA CAMPUS DE EXCELENCIA INTERNACIONAL	0,00	0,00	0,00	0,00	0,00	0,00	0,00	0,00	0,00
	Subtotal Artículo 65	**0,00**	**0,00**	**0,00**	**0,00**	**0,00**	**0,00**	**0,00**	**0,00**	**0,00**
	Subtotal Capítulo 6	**20.643.083,25**	**0,00**	**20.643.083,25**	**20.144.470,85**	**0,00**	**20.144.470,85**	**498.612,40**	**0,00**	**498.612,40**
781	TRANSF.CAPITAL A FUNDACION LEONARDO TORRES QUEVEDO	228.334,33	0,00	228.334,33	228.334,33	0,00	228.334,33	0,00	0,00	0,00
782	TRANSFERENCIAS DE CAPITAL A IDIVAL	0,00	0,00	0,00	0,00	0,00	0,00	0,00	0,00	0,00
783	CSIC	125.000,00	0,00	125.000,00	125.000,00	0,00	125.000,00	0,00	0,00	0,00
	Subtotal Artículo 78	**353.334,33**	**0,00**	**353.334,33**	**353.334,33**	**0,00**	**353.334,33**	**0,00**	**0,00**	**0,00**
	Subtotal Capítulo 7	**353.334,33**	**0,00**	**353.334,33**	**353.334,33**	**0,00**	**353.334,33**	**0,00**	**0,00**	**0,00**
830	PRESTAMOS A CORTO PLAZO AL PERSONAL	42.504,00	0,00	42.504,00	39.746,00	0,00	39.746,00	2.758,00	0,00	2.758,00
	Subtotal Artículo 83	**42.504,00**	**0,00**	**42.504,00**	**39.746,00**	**0,00**	**39.746,00**	**2.758,00**	**0,00**	**2.758,00**
	Subtotal Capítulo 8	**42.504,00**	**0,00**	**42.504,00**	**39.746,00**	**0,00**	**39.746,00**	**2.758,00**	**0,00**	**2.758,00**
91102	AMORTIZACION SUBPROGRAMA INNPLANTA	88.190,61	0,00	88.190,61	88.190,61	0,00	88.190,61	0,00	0,00	0,00
91103	AMORTIZACION PROGRAMA INNOCAMPUS	277.030,64	0,00	277.030,64	277.030,64	0,00	277.030,64	0,00	0,00	0,00

UNIVERSIDAD DE CANTABRIA

ESTADO DE LIQUIDACIÓN DEL PRESUPUESTO

LIQUIDACIÓN DEL PRESUPUESTO DE GASTOS DEL EJERCICIO 2020

2ª PARTE

Clasificación Económica	Descripción	Obligaciones Recon. Netas Hasta Dic	Obligaciones Recon. Netas Enero	Total de Obligaciones Recon. Netas	Pagos Realizados a 31-Dic. 2020	Pagos realizados Enero 2021	Pagos Totales	Obligac. Pdtes. de Pago a 31 de Diciembre	Obligac. Pdtes. de Pago a 31 de Enero	Obligac. Pdtes. de Pago Totales
91104	DEVOLUCION ANTICIPO REEMBOLSABLE INFRA. FEDER 2010	0,00	0,00	0,00	0,00	0,00	0,00	0,00	0,00	0,00
	Subtotal Artículo 91	**365.221,25**	**0,00**	**365.221,25**	**365.221,25**	**0,00**	**365.221,25**	**0,00**	**0,00**	**0,00**
	Subtotal Capítulo 9	**365.221,25**	**0,00**	**365.221,25**	**365.221,25**	**0,00**	**365.221,25**	**0,00**	**0,00**	**0,00**
	TOTAL	**107.731.267,16**	**0,00**	**107.731.267,16**	**106.013.645,28**	**0,00**	**106.013.645,28**	**1.717.621,88**	**0,00**	**1.717.621,88**

UNIVERSIDAD DE CANTABRIA

ESTADO DE LIQUIDACIÓN DEL PRESUPUESTO

LIQUIDACIÓN DEL PRESUPUESTO DE GASTOS DEL EJERCICIO 2020

2ª PARTE

Descripción	Obligaciones Recon. Netas Hasta Dic	Obligaciones Recon. Netas Enero	Total de Obligaciones Recon. Netas	Pagos Realizados a 31-Dic. 2020	Pagos realizados Enero 2021	Pagos Totales	Obligac. Pdtes. de Pago a 31 de Diciembre	Obligac. Pdtes. de Pago a 31 de Enero	Obligac. Pdtes. de Pago Totales
Total Capítulo 1	74.471.378,90	0,00	74.471.378,90	73.535.917,71	0,00	73.535.917,71	935.461,19	0,00	935.461,19
Total Capítulo 2	10.832.721,17	0,00	10.832.721,17	10.554.448,20	0,00	10.554.448,20	278.272,97	0,00	278.272,97
Total Capítulo 3	49.676,06	0,00	49.676,06	49.676,06	0,00	49.676,06	0,00	0,00	0,00
Total Capítulo 4	973.348,20	0,00	973.348,20	970.830,88	0,00	970.830,88	2.517,32	0,00	2.517,32
TOTAL OPERACIONES CORRIENTES	86.327.124,33	0,00	86.327.124,33	85.110.872,85	0,00	85.110.872,85	1.216.251,48	0,00	1.216.251,48
Total Capítulo 6	20.643.083,25	0,00	20.643.083,25	20.144.470,85	0,00	20.144.470,85	498.612,40	0,00	498.612,40
Total Capítulo 7	353.334,33	0,00	353.334,33	353.334,33	0,00	353.334,33	0,00	0,00	0,00
TOTAL OPERACIONES DE CAPITAL	20.996.417,58	0,00	20.996.417,58	20.497.805,18	0,00	20.497.805,18	498.612,40	0,00	498.612,40
TOTAL OPERACIONES NO FINANCIER.	107.323.541,91	0,00	107.323.541,91	105.608.678,03	0,00	105.608.678,03	1.714.863,88	0,00	1.714.863,88
Total Capítulo 8	42.504,00	0,00	42.504,00	39.746,00	0,00	39.746,00	2.758,00	0,00	2.758,00
Total Capítulo 9	365.221,25	0,00	365.221,25	365.221,25	0,00	365.221,25	0,00	0,00	0,00
TOTAL OPERACIONES FINANCIER.	407.725,25	0,00	407.725,25	404.967,25	0,00	404.967,25	2.758,00	0,00	2.758,00
TOTAL SECCIÓN POR CAPÍTULOS	107.731.267,16	0,00	107.731.267,16	106.013.645,28	0,00	106.013.645,28	1.717.621,88	0,00	1.717.621,88

E. II.- LIQUIDACIÓN DEL PRESUPUESTO DE INGRESOS

UNIVERSIDAD DE CANTABRIA

ESTADO DE LIQUIDACIÓN DEL PRESUPUESTO

LIQUIDACIÓN DEL PRESUPUESTO DE INGRESOS DEL EJERCICIO 2020

Clasificación Orgánica: **UNIVERSIDAD DE CANTABRIA**

Económica	Explicación	Previsiones Presupuestarias			Derechos Reconocidos Netos	Recaudación Neta	Derechos Cancelados	Dchos. Recon. Pdtes. de Cobro a 31 de Diciembre
		Iniciales	Modificaciones	Definitivos				
31000	DERECHOS MATRICULA GRADO	7.150.000,00	0,00	7.150.000,00	5.720.664,81	3.236.488,97	303.327,70	2.484.175,84
31001	DERECHOS MATRICULA POSTGRADO	1.100.000,00	0,00	1.100.000,00	954.779,93	578.927,79	24.609,52	375.852,14
31002	MATRICULAS CENTROS ADSCRITOS.	150.000,00	0,00	150.000,00	152.026,66	152.026,66	0,00	0,00
31010	COMPENSACION BECARIOS GRADO	0,00	0,00	0,00	-23.765,85	-23.765,85	23.765,85	0,00
311	DERECHOS DE MATRICULA EN ESTUDIOS PROPIOS	1.100.000,00	0,00	1.100.000,00	0,00	0,00	0,00	0,00
31100	MASTER	0,00	0,00	0,00	733.650,31	708.330,31	30.826,88	25.320,00
31103	ESPECIALIZACION	0,00	0,00	0,00	85.285,73	85.285,73	3.582,90	0,00
31104	EXPERTO	0,00	0,00	0,00	201.963,00	198.363,00	5.276,25	3.600,00
31200	CURSOS IDIOMAS EXTRANJEROS ORDINARIOS	220.000,00	0,00	220.000,00	129.801,74	129.801,74	5.868,45	0,00
31201	CURSOS DE ESPAÑOL	460.000,00	0,00	460.000,00	29.983,12	29.983,12	3.382,44	0,00
31300	CURSOS DE VERANO	52.000,00	0,00	52.000,00	0,00	0,00	288,00	0,00
31301	AULAS DE EXTENSION UNIVERSITARIA	10.000,00	0,00	10.000,00	1.998,00	1.998,00	81,00	0,00
31302	ACTIVIDADES DEPORTIVAS	123.000,00	0,00	123.000,00	67.232,55	67.232,55	10.222,82	0,00
31303	CAMPUS	20.000,00	0,00	20.000,00	-16,50	-16,50	500,50	0,00
31399	OTROS CURSOS DE EXTENSION UNIVERSITARIA	2.000,00	0,00	2.000,00	0,00	0,00	0,00	0,00
31400	CURSOS VICERRECTORADO DE ORDENACION ACADEMICA	5.000,00	0,00	5.000,00	594,00	594,00	0,00	0,00
31401	PROGRAMA SENIOR	36.000,00	0,00	36.000,00	23.507,89	23.507,89	451,50	0,00
31403	CURSOS STUDY ABROAD.REAL SUMMER	100.000,00	0,00	100.000,00	26.985,54	26.985,54	18,00	0,00
31404	INTRODUCTION TO GLOBAL STUDIES	0,00	0,00	0,00	1.125,00	1.125,00	0,00	0,00
31811	LA ARQUITECTURA TARDOGOTICA CASTELLANA EUR Y AME	0,00	0,00	0,00	45,29	45,29	0,00	0,00
31904	PRUEBAS DE ACCESO	205.000,00	0,00	205.000,00	223.813,80	223.813,80	888,63	0,00

UNIVERSIDAD DE CANTABRIA

ESTADO DE LIQUIDACIÓN DEL PRESUPUESTO

LIQUIDACIÓN DEL PRESUPUESTO DE INGRESOS DEL EJERCICIO 2020

Económica	Explicación	Previsiones Presupuestarias			Derechos Reconocidos Netos	Recaudación Neta	Derechos Cancelados	Dchos. Recon. Pdtes. de Cobro a 31 de Diciembre
		Iniciales	Modificaciones	Definitivos				
31906	EXPEDIENTES, CERT., TRASLADOS Y COMPULSAS	215.000,00	0,00	215.000,00	180.493,45	180.493,45	1.117,86	0,00
31907	EXPEDICION DE TITULOS	350.000,00	0,00	350.000,00	322.428,46	322.428,46	838,52	0,00
31908	TESIS	20.000,00	0,00	20.000,00	9.675,50	9.675,50	0,00	0,00
31909	EXPEDICION TARJETA DE IDENTIDAD	60.000,00	0,00	60.000,00	54.024,60	54.024,60	135,68	0,00
31910	CONVALIDACIONES	30.000,00	0,00	30.000,00	38.420,44	38.420,44	95,52	0,00
31912	TUTELA ACADEMICA DE DOCTORADO	60.000,00	0,00	60.000,00	140.056,33	140.056,33	6.507,90	0,00
31920	SEGURO OBLIGATORIO	3.000,00	0,00	3.000,00	2.079,00	2.079,00	0,00	0,00
	Subtotal Art. 31	**11.471.000,00**	**0,00**	**11.471.000,00**	**9.076.852,80**	**6.187.904,82**	**421.785,92**	**2.888.947,98**
327	USO DE TELEFONOS Y FAX	15.000,00	0,00	15.000,00	0,00	0,00	0,00	0,00
32781	TELÉFONO SERVICIOS ADMINISTRATIVOS CENTRALES	0,00	0,00	0,00	11.410,83	10.684,34	92,22	726,49
328	CONVENIOS Y CONTRATOS ART. 83 LOU Y C.E.E.	3.900.000,00	0,00	3.900.000,00	0,00	0,00	0,00	0,00
32800	DE LA ADMINISTRACION DEL ESTADO	0,00	0,00	0,00	77.961,41	63.360,86	0,00	14.600,55
32801	DE ORGANISMOS AUTONOMOS ADMINISTRATIVOS	0,00	0,00	0,00	6.694,22	6.694,22	0,00	0,00
32804	DE EMPRESAS PUBLICAS Y OTROS ENTES PUBLICOS	0,00	0,00	0,00	163.032,65	124.556,24	15.804,97	38.476,41
32805	DE GOBIERNO DE CANTABRIA	0,00	0,00	0,00	96.036,92	14.848,49	0,00	81.188,43
32806	DE CORPORACIONES LOCALES	0,00	0,00	0,00	54.992,58	50.050,43	9.917,35	4.942,15
32807	DE EMPRESAS PRIVADAS	0,00	0,00	0,00	1.166.330,96	958.149,27	24.320,85	208.181,69
32808	DE FAMILIAS E INSTITUCIONES SIN FINES DE LUCRO	0,00	0,00	0,00	129.759,50	127.280,16	0,00	2.479,34
32809	DEL EXTERIOR	0,00	0,00	0,00	307.665,31	262.872,82	5.259,15	44.792,49
32820	PARA LA F.L.T.Q.	0,00	0,00	0,00	358.285,85	155.934,24	0,00	202.351,61
32821	FUNDACION INSTITUTO HIDRAULICA AMBIENTAL CANTABR	0,00	0,00	0,00	531.139,65	523.784,28	7.039,07	7.355,37
32899	OTROS	0,00	0,00	0,00	40.934,89	40.934,89	0,00	0,00
32900	ACCESO AL DOCUMENTO	10.000,00	0,00	10.000,00	3.381,07	3.020,17	206,80	360,90

UNIVERSIDAD DE CANTABRIA

ESTADO DE LIQUIDACIÓN DEL PRESUPUESTO

LIQUIDACIÓN DEL PRESUPUESTO DE INGRESOS DEL EJERCICIO 2020

Económica	Explicación	Previsiones Presupuestarias			Derechos Reconocidos Netos	Recaudación Neta	Derechos Cancelados	Dchos. Recon. Pdtes. de Cobro a 31 de Diciembre
		Iniciales	Modificaciones	Definitivos				
32902	SERVICIO DE INFORMÁTICA	10.000,00	0,00	10.000,00	5.023,00	5.023,00	0,00	0,00
32905	OPOSICIONES	0,00	0,00	0,00	27.883,92	27.883,92	132,66	0,00
32906	UTILIZACION INSTALACIONES DEPORTIVAS	18.000,00	0,00	18.000,00	4.221,20	4.221,20	976,48	0,00
32930	SCTI MICROSCOPIO ELECTRONICO DE TRANSMISION	5.000,00	0,00	5.000,00	1.105,39	708,52	0,00	396,87
32931	SCTI CROMATOGRAFO	5.000,00	0,00	5.000,00	1.696,00	1.696,00	0,00	0,00
32933	SEEA. MANTENIMIENTO DE ANIMALES.	110.000,00	0,00	110.000,00	111.459,83	109.833,44	1.666,55	1.626,39
32945	VISITAS PLANETARIO	10.000,00	0,00	10.000,00	1.581,00	1.581,00	108,00	0,00
32956	REPERCUSION GASTOS HIDRAULICA AMBIENTAL	10.000,00	0,00	10.000,00	28.706,30	28.706,30	0,00	0,00
32961	VENTA ENTRADAS ESPECTACULOS	5.000,00	0,00	5.000,00	2.931,73	2.931,73	95,19	0,00
32963	SERVICIOS CEFONT	5.000,00	0,00	5.000,00	5.058,00	5.058,00	0,00	0,00
32974	CENTRO DE IDIOMAS UNIVERSIDAD DE CANTABRIA	6.600,00	0,00	6.600,00	6.266,66	6.266,66	0,00	0,00
32975	COIE PRACTICAS EN EMPRESAS	300.000,00	0,00	300.000,00	64.744,59	58.666,85	2.053,41	6.077,74
32978	F.L.T.Q. GASTOS DEL CDTUC	80.000,00	0,00	80.000,00	89.336,40	0,00	0,00	89.336,40
32979	ESCUELA INFANTIL U.C.	85.000,00	0,00	85.000,00	45.224,00	45.224,00	3.742,00	0,00
32980	CENTROS ADSCRITOS	90.000,00	0,00	90.000,00	105.751,56	96.289,36	0,00	9.462,20
32981	REPERCUSION GASTOS A TERCEROS	135.000,00	0,00	135.000,00	83.073,97	65.783,38	339,90	17.290,59
32999	DE OTROS SERVICIOS	0,00	0,00	0,00	42.000,00	42.000,00	0,00	0,00
	Subtotal Art. 32	**4.799.600,00**	**0,00**	**4.799.600,00**	**3.573.689,39**	**2.844.043,77**	**71.754,60**	**729.645,62**
33000	VENTAS EDITORIAL UC	35.000,00	0,00	35.000,00	30.147,58	26.839,75	0,00	3.307,83
331	VENTA DE ENERGIA ELECTRICA	0,00	0,00	0,00	-10.695,69	-12.927,46	33.880,20	2.231,77
33232	REPROGRAFÍA FACULTAD DE CIENCIAS	30.000,00	0,00	30.000,00	21.271,33	21.271,33	264,62	0,00
33233	REPROGRAFÍA FACULTAD DE MEDICINA	40.000,00	0,00	40.000,00	11.279,53	11.279,53	1.210,57	0,00

UNIVERSIDAD DE CANTABRIA

ESTADO DE LIQUIDACIÓN DEL PRESUPUESTO

LIQUIDACIÓN DEL PRESUPUESTO DE INGRESOS DEL EJERCICIO 2020

Económica	Explicación	Previsiones Presupuestarias			Derechos Reconocidos Netos	Recaudación Neta	Derechos Cancelados	Dchos. Recon. Pdtes. de Cobro a 31 de Diciembre
		Iniciales	Modificaciones	Definitivos				
33235	REPROGRAFÍA E.T.S. INGENIEROS DE CAMINOS, CANALES Y PUERTOS	50.000,00	0,00	50.000,00	12.742,27	12.742,27	9,12	0,00
33242	REPROGRAFÍA E.T.S. INDUSTRIALES Y TELECOMUNICACIÓN	20.000,00	0,00	20.000,00	7.564,83	7.564,83	313,34	0,00
33245	REPROGRAFÍA E.T.S. DE NÁUTICA	12.000,00	0,00	12.000,00	6.899,09	6.899,09	43,00	0,00
33267	REPROGRAFÍA BIBLIOTECA UNIVERSITARIA	9.600,00	0,00	9.600,00	121,83	121,83	0,00	0,00
33345	SALA DE IMPRESION NAUTICA	0,00	0,00	0,00	22,19	22,19	0,00	0,00
33364	SALA IMPRESION SERVICIO DE INFORMATICA	28.700,00	0,00	28.700,00	8.132,50	8.132,50	0,00	0,00
338	VENTA DE PRODUCTOS PERSONALIZADOS	0,00	0,00	0,00	18,60	18,60	0,00	0,00
339	VENTA DE IMPRESOS Y GUIAS	40.000,00	0,00	40.000,00	0,00	0,00	0,00	0,00
33900	VENTA DE IMPRESOS	0,00	0,00	0,00	36.378,21	36.378,21	105,30	0,00
33999	OTRAS	0,00	0,00	0,00	0,00	0,00	350,00	0,00
	Subtotal Art. 33	**265.300,00**	**0,00**	**265.300,00**	**123.882,27**	**118.342,67**	**36.176,15**	**5.539,60**
380	REINTEGROS DE EJERCICIOS CERRADOS	0,00	0,00	0,00	135.906,84	135.906,84	360,69	0,00
381	REINTEGROS DE PRESUPUESTO CORRIENTE	0,00	0,00	0,00	1.452,48	1.452,48	34.500,47	0,00
	Subtotal Art. 38	**0,00**	**0,00**	**0,00**	**137.359,32**	**137.359,32**	**34.861,16**	**0,00**
39000	ART. 83 L.O.U.	600.000,00	0,00	600.000,00	446.156,52	361.733,05	11.613,49	84.423,47
39002	PROGRAMAS EUROPEOS	400.000,00	0,00	400.000,00	285.208,85	285.208,85	0,00	0,00
39003	PROGRAMAS NACIONALES	600.000,00	0,00	600.000,00	510.464,87	508.163,21	7.313,60	2.301,66
39004	PROGRAMAS EUROPEOS FEDER	0,00	0,00	0,00	46.605,56	46.605,56	0,00	0,00
39005	PROYECTOS EUROPEOS ERASMUS+	0,00	0,00	0,00	45.693,32	45.693,32	0,00	0,00
39010	ESTUDIOS PROPIOS	200.000,00	0,00	200.000,00	229.093,74	224.013,74	4.762,22	5.080,00
39030	INGRESOS DE SERVICIOS QUE GENERAN GASTOS	35.000,00	0,00	35.000,00	13.638,70	13.313,80	429,43	324,90
39099	OTRAS	20.000,00	0,00	20.000,00	54.841,76	51.054,21	54,55	3.787,55
398	VENTA DE PATENTES	22.000,00	0,00	22.000,00	1.564,52	1.137,50	0,00	427,02

UNIVERSIDAD DE CANTABRIA

ESTADO DE LIQUIDACIÓN DEL PRESUPUESTO

LIQUIDACIÓN DEL PRESUPUESTO DE INGRESOS DEL EJERCICIO 2020

Económica	Explicación	Previsiones Presupuestarias			Derechos Reconocidos Netos	Recaudación Neta	Derechos Cancelados	Dchos. Recon. Pdtes. de Cobro a 31 de Diciembre
		Iniciales	Modificaciones	Definitivos				
39903	COLABORACION PROGRAMA POSTGRADOS OFICIALES	0,00	30.000,00	30.000,00	30.000,00	30.000,00	0,00	0,00
39998	INGRESOS VARIOS	0,00	41.132,30	41.132,30	56.088,31	54.502,42	1.446,34	1.585,89
39999	OTROS INGRESOS DIVERSOS	525.263,00	0,00	525.263,00	67.829,05	67.829,05	8,93	0,00
	Subtotal Art. 39	**2.402.263,00**	**71.132,30**	**2.473.395,30**	**1.787.185,20**	**1.689.254,71**	**25.628,56**	**97.930,49**
	Subtotal Cap. 3	**18.938.163,00**	**71.132,30**	**19.009.295,30**	**14.698.968,98**	**10.976.905,29**	**590.206,39**	**3.722.063,69**
401	OTROS MINISTERIOS	0,00	0,00	0,00	-751,14	-751,14	751,14	0,00
	Subtotal Art. 40	**0,00**	**0,00**	**0,00**	**-751,14**	**-751,14**	**751,14**	**0,00**
41001	SERVICIO ESPAÑOL PARA INTERN. EDUCACION	0,00	899.985,41	899.985,41	897.995,41	897.995,41	1.990,00	0,00
	Subtotal Art. 41	**0,00**	**899.985,41**	**899.985,41**	**897.995,41**	**897.995,41**	**1.990,00**	**0,00**
441	DE OTROS ENTES PUBLICOS	0,00	1.647,21	1.647,21	1.647,21	1.647,21	0,00	0,00
442	SODERCAN	0,00	3.375,00	3.375,00	3.375,00	3.375,00	0,00	0,00
	Subtotal Art. 44	**0,00**	**5.022,21**	**5.022,21**	**5.022,21**	**5.022,21**	**0,00**	**0,00**
45001	PROGRAMA DE SUFICIENCIA FINANCIERA	69.503.885,00	0,00	69.503.885,00	68.308.668,00	51.231.501,00	0,00	17.077.167,00
45002	PROGRAMA DE COMPLEMENTOS RETRIBUTIVOS PDI	3.975.956,00	0,00	3.975.956,00	3.878.982,00	2.909.236,50	0,00	969.745,50
45003	PROGRAMA REGIONAL DE BECAS	150.000,00	0,00	150.000,00	150.000,00	112.500,00	0,00	37.500,00
45004	PROGRAMA DE INTERNACIONALIZACIÓN	275.000,00	0,00	275.000,00	275.000,00	206.250,00	0,00	68.750,00
45006	Programa de compensacion de precios públicos	900.000,00	0,00	900.000,00	900.000,00	675.000,00	0,00	225.000,00
45203	UNIVERSIDADES, IGUALDAD, CULTURA Y DEPORTE	48.000,00	0,00	48.000,00	17.500,00	12.500,00	0,00	5.000,00
45204	OBRAS PÚBLICAS, ORDENACIÓN DEL TERRITORIO Y URBANISMO	0,00	0,00	0,00	10.000,00	0,00	0,00	10.000,00
45205	DESARROLLO RURAL, GANADERÍA, PESCA, ALIMENTACIÓN Y MEDIO AMBIENTE	27.000,00	0,00	27.000,00	0,00	0,00	0,00	0,00
45206	ECONOMÍA Y HACIENDA	0,00	0,00	0,00	1.500,00	-5.545,45	5.545,45	7.045,45

UNIVERSIDAD DE CANTABRIA

ESTADO DE LIQUIDACIÓN DEL PRESUPUESTO

LIQUIDACIÓN DEL PRESUPUESTO DE INGRESOS DEL EJERCICIO 2020

Económica	Explicación	Previsiones Presupuestarias			Derechos Reconocidos Netos	Recaudación Neta	Derechos Cancelados	Dchos. Recon. Pdtes. de Cobro a 31 de Diciembre
		Iniciales	Modificaciones	Definitivos				
45209	EDUCACIÓN, FORMACIÓN PROFESIONAL Y TURISMO	0,00	0,00	0,00	-490,18	-490,18	490,18	0,00
45211	SERVICIO CANTABRO DE SALUD	1.100.000,00	0,00	1.100.000,00	1.022.635,56	933.088,49	0,00	89.547,07
45212	INNOVACIÓN, INDUSTRIA, TRANSPORTE Y COMERCIO	16.000,00	0,00	16.000,00	0,00	0,00	0,00	0,00
45213	SERVICIO CANTABRO DE EMPLEO	5.000,00	153.203,40	158.203,40	153.203,40	0,00	0,00	153.203,40
45214	EMPLEO Y POLÍTICAS SOCIALES	10.000,00	0,00	10.000,00	0,00	0,00	0,00	0,00
45216	INSTITUTO CANTABRO DE SERVICIOS SOCIALES (ICASS)	4.000,00	7.857,56	11.857,56	20.521,70	7.539,66	317,90	12.982,04
	Subtotal Art. 45	**76.014.841,00**	**161.060,96**	**76.175.901,96**	**74.737.520,48**	**56.081.580,02**	**6.353,53**	**18.655.940,46**
460	DE AYUNTAMIENTOS PARA CURSOS DE VERANO	242.000,00	0,00	242.000,00	0,00	0,00	0,00	0,00
	Subtotal Art. 46	**242.000,00**	**0,00**	**242.000,00**	**0,00**	**0,00**	**0,00**	**0,00**
47001	SUBVENCIONES DEL BANCO SANTANDER	1.629.000,00	31.300,00	1.660.300,00	1.390.300,00	1.390.300,00	0,00	0,00
47901	CURSOS DE VERANO	10.000,00	0,00	10.000,00	0,00	0,00	0,00	0,00
	Subtotal Art. 47	**1.639.000,00**	**31.300,00**	**1.670.300,00**	**1.390.300,00**	**1.390.300,00**	**0,00**	**0,00**
48999	OTRAS TRANSF.CTES. DE FAM. E INST. SIN LUCRO	0,00	1.600,00	1.600,00	89.134,11	89.134,11	0,00	0,00
	Subtotal Art. 48	**0,00**	**1.600,00**	**1.600,00**	**89.134,11**	**89.134,11**	**0,00**	**0,00**
49999	OTRAS TRANSFERENCIAS CORRIENTES DEL EXTERIOR	0,00	29.460,00	29.460,00	29.460,00	29.460,00	0,00	0,00
	Subtotal Art. 49	**0,00**	**29.460,00**	**29.460,00**	**29.460,00**	**29.460,00**	**0,00**	**0,00**
	Subtotal Cap. 4	**77.895.841,00**	**1.128.428,58**	**79.024.269,58**	**77.148.681,07**	**58.492.740,61**	**9.094,67**	**18.655.940,46**
540	ALQUILER Y PRODUCTOS DE INMUEBLES	400.000,00	0,00	400.000,00	0,00	0,00	0,00	0,00
54000	ALQUILER EDIFICIO FISIOTERAPIA	0,00	0,00	0,00	354.048,38	324.505,27	0,00	29.543,11
54001	OTROS ALQUILERES	0,00	0,00	0,00	63.434,78	53.386,03	0,00	10.048,75
	Subtotal Art. 54	**400.000,00**	**0,00**	**400.000,00**	**417.483,16**	**377.891,30**	**0,00**	**39.591,86**
55000	DE CAFETERIAS Y COMEDORES	90.000,00	0,00	90.000,00	21.221,76	15.229,11	14.147,84	5.992,65
55001	SERVICIOS DE REPROGRAFIA	20.000,00	0,00	20.000,00	25.012,57	25.012,57	0,00	0,00
55009	OTRAS	10.000,00	0,00	10.000,00	0,00	0,00	0,00	0,00

UNIVERSIDAD DE CANTABRIA

ESTADO DE LIQUIDACIÓN DEL PRESUPUESTO

LIQUIDACIÓN DEL PRESUPUESTO DE INGRESOS DEL EJERCICIO 2020

Económica	Explicación	Previsiones Presupuestarias			Derechos Reconocidos Netos	Recaudación Neta	Derechos Cancelados	Dchos. Recon. Pdtes. de Cobro a 31 de Diciembre
		Iniciales	Modificaciones	Definitivos				
	Subtotal Art. 55	**120.000,00**	**0,00**	**120.000,00**	**46.234,33**	**40.241,68**	**14.147,84**	**5.992,65**
	Subtotal Cap. 5	**520.000,00**	**0,00**	**520.000,00**	**463.717,49**	**418.132,98**	**14.147,84**	**45.584,51**
700	ADMINISTRACIÓN DEL ESTADO PARA INVESTIGACIÓN	4.532.734,00	33.250,00	4.565.984,00	0,00	0,00	0,00	0,00
70002	AGENCIA ESTATAL DE INVESTIGACIÓN	0,00	0,00	0,00	2.680.257,77	2.663.531,43	90.017,13	16.726,34
70005	MINISTERIO DE EDUCACIÓN, CULTURA Y DEPORTE	0,00	0,00	0,00	21.600,00	21.600,00	0,00	0,00
70006	MINISTERIO DE SANIDAD, SERV.SOCIALES E IGUALDAD	0,00	0,00	0,00	-18.233,00	-18.233,00	26.233,00	0,00
70099	OTROS	0,00	0,00	0,00	43.575,43	43.575,43	0,00	0,00
70221	MINECO. CONTRATATOS P. INVESTIGADOR EN FORMACIÓN PREDOCTORAL (FPI)	944.200,00	0,00	944.200,00	771.887,85	771.887,85	51.978,10	0,00
70223	PROGRAMA JUAN DE LA CIERVA. FORMACION	200.000,00	0,00	200.000,00	84.123,34	84.123,34	0,00	0,00
70224	MINECO.PROGRAMA RAMON Y CAJAL	730.480,00	0,00	730.480,00	402.320,00	402.320,00	0,00	0,00
70225	MINECO.PROGRAMA JUAN DE LA CIERVA	0,00	0,00	0,00	-4.598,55	-4.598,55	4.598,55	0,00
70226	PROGRAMA JUAN DE LA CIERVA. INCORPORACION	215.000,00	0,00	215.000,00	102.892,20	102.892,20	4.646,16	0,00
70227	MINECO.CONTRATOS PROGRAMAS TÉCNICOS	114.000,00	0,00	114.000,00	71.583,00	71.583,00	0,00	0,00
70298	INCORPORACION ESTABLE DOCTORES CI3	0,00	0,00	0,00	266.666,64	266.666,64	0,00	0,00
70299	MINECO. PROGRAMAS MOVILIDAD	5.000,00	0,00	5.000,00	-5.694,92	-5.694,92	5.694,92	0,00
70422	PROGRAMA FPU P.I. EN FORMACION PREDOCTORAL	588.378,00	0,00	588.378,00	485.748,33	485.748,33	966,97	0,00
70425	PROGRAMA BEATRIZ GALINDO	305.000,00	0,00	305.000,00	169.375,00	169.375,00	0,00	0,00
70499	PROGRAMAS MOVILIDAD MICIU	63.916,00	0,00	63.916,00	16.280,40	16.280,40	3.516,63	0,00
	Subtotal Art. 70	**7.698.708,00**	**33.250,00**	**7.731.958,00**	**5.087.783,49**	**5.071.057,15**	**187.651,46**	**16.726,34**

UNIVERSIDAD DE CANTABRIA

ESTADO DE LIQUIDACIÓN DEL PRESUPUESTO

LIQUIDACIÓN DEL PRESUPUESTO DE INGRESOS DEL EJERCICIO 2020

Económica	Explicación	Previsiones Presupuestarias			Derechos Reconocidos Netos	Recaudación Neta	Derechos Cancelados	Dchos. Recon. Pdtes. de Cobro a 31 de Diciembre
		Iniciales	Modificaciones	Definitivos				
741	DE OTROS ENTES PUBLICOS	0,00	74.179,88	74.179,88	74.179,88	74.179,88	0,00	0,00
746	SODERCAN	0,00	134.137,76	134.137,76	154.797,45	154.797,45	0,00	0,00
	Subtotal Art. 74	**0,00**	**208.317,64**	**208.317,64**	**228.977,33**	**228.977,33**	**0,00**	**0,00**
75005	PROGRAMA DE APOYO A LA INVESTIGACION	3.377.739,00	0,00	3.377.739,00	3.377.739,00	3.377.739,00	0,00	0,00
75006	PROGRAMA DE OBRAS Y EQUIPAMIENTO	2.140.000,00	0,00	2.140.000,00	2.140.000,00	2.140.000,00	0,00	0,00
751	CONSEJERIA DE EDUCACION, CULTURA Y DEPORTE. OTRAS	0,00	40.000,00	40.000,00	40.000,00	0,00	0,00	40.000,00
75201	CONVENIO PARLAMENTO DE CANTABRIA	60.000,00	0,00	60.000,00	-24.965,57	-24.965,57	24.965,57	0,00
75203	UNIVERSIDADES, IGUALDAD, CULTURA Y DEPORTE	55.000,00	30.000,00	85.000,00	87.576,09	40.909,09	0,00	46.667,00
75204	OBRAS PÚBLICAS, ORDENACIÓN DEL TERRITORIO Y URBANISMO	10.000,00	0,00	10.000,00	0,00	0,00	0,00	0,00
75217	CENTRO DE INVESTIGACION DEL MEDIO AMBIENTE (CIMA)	0,00	4.000,00	4.000,00	4.000,00	4.000,00	0,00	0,00
	Subtotal Art. 75	**5.642.739,00**	**74.000,00**	**5.716.739,00**	**5.624.349,52**	**5.537.682,52**	**24.965,57**	**86.667,00**
760	DE AYUNTAMIENTOS	0,00	15.000,00	15.000,00	15.000,00	15.000,00	0,00	0,00
	Subtotal Art. 76	**0,00**	**15.000,00**	**15.000,00**	**15.000,00**	**15.000,00**	**0,00**	**0,00**
77099	OTRAS EMPRESAS PRIVADAS	0,00	148.254,54	148.254,54	148.254,54	148.254,54	0,00	0,00
	Subtotal Art. 77	**0,00**	**148.254,54**	**148.254,54**	**148.254,54**	**148.254,54**	**0,00**	**0,00**
789	OTRAS TRANSF. DE CAPITAL DE INST. SIN LUCRO	115.436,00	103.600,90	219.036,90	145.370,62	145.370,62	0,00	0,00
	Subtotal Art. 78	**115.436,00**	**103.600,90**	**219.036,90**	**145.370,62**	**145.370,62**	**0,00**	**0,00**
790	PROGRAMA PLAN ESTATAL FEDER	1.138.453,00	0,00	1.138.453,00	0,00	0,00	0,00	0,00
791	PROGRAMA MARCO EUROPEO DE INVESTIGACION	2.347.927,00	761.422,74	3.109.349,74	3.326.227,12	3.326.227,12	0,00	0,00
792	PROYECTOS EUROPEOS FEDER	603.508,00	48.136,84	651.644,84	466.056,46	466.056,46	0,00	0,00
795	PROYECTOS EUROPEOS ERASMUS PLUS	31.289,00	680.932,87	712.221,87	680.932,87	680.932,87	0,00	0,00

UNIVERSIDAD DE CANTABRIA

ESTADO DE LIQUIDACIÓN DEL PRESUPUESTO

LIQUIDACIÓN DEL PRESUPUESTO DE INGRESOS DEL EJERCICIO 2020

Económica	Explicación	Previsiones Presupuestarias			Derechos Reconocidos Netos	Recaudación Neta	Derechos Cancelados	Dchos. Recon. Pdtes. de Cobro a 31 de Diciembre
		Iniciales	Modificaciones	Definitivos				
	Subtotal Art. 79	**4.121.177,00**	**1.490.492,45**	**5.611.669,45**	**4.473.216,45**	**4.473.216,45**	**0,00**	**0,00**
	Subtotal Cap. 7	**17.578.060,00**	**2.072.915,53**	**19.650.975,53**	**15.722.951,95**	**15.619.558,61**	**212.617,03**	**103.393,34**
830	REINTEGRO PRESTAMOS AL PERSONAL	100.000,00	0,00	100.000,00	45.319,94	45.319,94	0,00	0,00
	Subtotal Art. 83	**100.000,00**	**0,00**	**100.000,00**	**45.319,94**	**45.319,94**	**0,00**	**0,00**
87001	REMANENTE DE TESORERIA ESPECIFICO INCORPORABLE	0,00	1.264.299,95	1.264.299,95	0,00	0,00	0,00	0,00
87002	REMANENTE DE TESORERIA AFECTADO INCORPORABLE	0,00	23.533.699,30	23.533.699,30	0,00	0,00	0,00	0,00
	Subtotal Art. 87	**0,00**	**24.797.999,25**	**24.797.999,25**	**0,00**	**0,00**	**0,00**	**0,00**
	Subtotal Cap. 8	**100.000,00**	**24.797.999,25**	**24.897.999,25**	**45.319,94**	**45.319,94**	**0,00**	**0,00**
91106	EMPLEO JOVEN	117.600,00	0,00	117.600,00	120.867,00	120.867,00	0,00	0,00
91108	CONVOCATORIA FEDER INFRAESTRUCTURA 2018	0,00	0,00	0,00	-162.215,00	-162.215,00	162.215,00	0,00
91109	CONVOCATORIA FEDER INFRAESTRUCTURA 2019	492.955,00	0,00	492.955,00	170.753,00	170.753,00	127.970,52	0,00
91115	CONVOCATORIA FEDER 2015	0,00	0,00	0,00	-634,36	-634,36	634,36	0,00
91116	CONVOCATORIA FEDER 2016	0,00	0,00	0,00	-1.412,79	-1.412,79	1.412,79	0,00
91117	CONVOCATORIA FEDER 2017	344.379,00	0,00	344.379,00	342.853,39	323.825,39	1.525,61	19.028,00
	Subtotal Art. 91	**954.934,00**	**0,00**	**954.934,00**	**470.211,24**	**451.183,24**	**293.758,28**	**19.028,00**
	Subtotal Cap. 9	**954.934,00**	**0,00**	**954.934,00**	**470.211,24**	**451.183,24**	**293.758,28**	**19.028,00**
	TOTAL	**115.986.998,00**	**28.070.475,66**	**144.057.473,66**	**108.549.850,67**	**86.003.840,67**	**1.119.824,21**	**22.546.010,00**

UNIVERSIDAD DE CANTABRIA

ESTADO DE LIQUIDACIÓN DEL PRESUPUESTO

LIQUIDACIÓN DEL PRESUPUESTO DE INGRESOS DEL EJERCICIO 2020

Explicación	Previsiones Presupuestarias			Derechos Reconocidos Netos	Recaudación Neta	Derechos Cancelados	Dchos. Recon. Pdtes. de Cobro a 31 de Diciembre
	Iniciales	Modificaciones	Definitivos				
Total Capitulo 1	0,00	0,00	0,00	0,00	0,00	0,00	0,00
Total Capitulo 2	0,00	0,00	0,00	0,00	0,00	0,00	0,00
Total Capitulo 3	18.938.163,00	71.132,30	19.009.295,30	14.698.968,98	10.976.905,29	590.206,39	3.722.063,69
Total Capitulo 4	77.895.841,00	1.128.428,58	79.024.269,58	77.148.681,07	58.492.740,61	9.094,67	18.655.940,46
Total Capitulo 5	520.000,00	0,00	520.000,00	463.717,49	418.132,98	14.147,84	45.584,51
Total operaciones corrientes	97.354.004,00	1.199.560,88	98.553.564,88	92.311.367,54	69.887.778,88	613.448,90	22.423.588,66
Total Capitulo 6	0,00	0,00	0,00	0,00	0,00	0,00	0,00
Total Capitulo 7	17.578.060,00	2.072.915,53	19.650.975,53	15.722.951,95	15.619.558,61	212.617,03	103.393,34
Total Operaciones de capital	17.578.060,00	2.072.915,53	19.650.975,53	15.722.951,95	15.619.558,61	212.617,03	103.393,34
Total operaciones no financieras	114.932.064,00	3.272.476,41	118.204.540,41	108.034.319,49	85.507.337,49	826.065,93	22.526.982,00
Total Capitulo 8	100.000,00	24.797.999,25	24.897.999,25	45.319,94	45.319,94	0,00	0,00
Total Capitulo 9	954.934,00	0,00	954.934,00	470.211,24	451.183,24	293.758,28	19.028,00
Total Operaciones financieras	1.054.934,00	24.797.999,25	25.852.933,25	515.531,18	496.503,18	293.758,28	19.028,00
Total presupuesto de ingresos	115.986.998,00	28.070.475,66	144.057.473,66	108.549.850,67	86.003.840,67	1.119.824,21	22.546.010,00

E. III.- RESULTADO DE OPERACIONES COMERCIALES

SIN OPERACIONES REGISTRADAS EN ESTA OFICINA

E. IV.- RESULTADO PRESUPUESTARIO

UNIVERSIDAD DE CANTABRIA

ESTADO DE LIQUIDACIÓN DEL PRESUPUESTO

RESULTADO PRESUPUESTARIO DEL EJERCICIO 2020

Conceptos	Derechos Reconocidos Netos	Obligaciones Reconocidas Netas	Importes
1. (+) Operaciones No Financieras	**108.034.319,49**	**107.323.541,91**	**710.777,58**
CAPITULO I	0,00	74.471.378,90	-74.471.378,90
CAPITULO II	0,00	10.832.721,17	-10.832.721,17
CAPITULO III	14.698.968,98	49.676,06	14.649.292,92
CAPITULO IV	77.148.681,07	973.348,20	76.175.332,87
CAPITULO V	463.717,49	0,00	463.717,49
CAPITULO VI	0,00	20.643.083,25	-20.643.083,25
CAPITULO VII	15.722.951,95	353.334,33	15.369.617,62
2. (+) Operaciones Con Activos Financieros	**45.319,94**	**42.504,00**	**2.815,94**
CAPITULO VIII	45.319,94	42.504,00	2.815,94
I. RESULTADO PRESUPUESTARIO DEL EJERCICIO (1+2)	**108.079.639,43**	**107.366.045,91**	**713.593,52**
CAPITULO IX	470.211,24	365.221,25	104.989,99
II. VARIACIÓN NETA DE PASIVOS FINANCIEROS	**470.211,24**	**365.221,25**	**104.989,99**
III. SALDO PRESUPUESTARIO DEL EJERCICIO (I + II)	**108.549.850,67**	**107.731.267,16**	**818.583,51**
3. (+) Créditos financiados con remanente de tesorería (*)			**1.645.084,28**
4. (-) Desviaciones de financiación positivas por recursos del ejercicio en gastos con financiación afectada (**)			**2.303.939,20**
5. (+) Desviaciones de financiación negativas de gastos con financiación afectada (**)			**0,00**
IV. SUPERAVIT O DEFICIT DE FINANCIACIÓN DEL EJERCICIO (III + 3 + 4 + 5)			**159.728,59**

(*) La Universidad de Cantabria incluye en esta línea únicamente la variación del remanente de tesorería no afectado.

(**) La Universidad de Cantabria no dispone de medios para el cálculo por separado de las desviaciones de financiación afectada del ejercicio y las derivadas del remanente afectado de ejercicios anteriores, por lo cual se presenta una única cifra conjunta que recoge las sumas de las dos desviaciones de financiación de gastos por financiación afectada.

F.- MEMORIA

F.- MEMORIA

1.- Organización

F.- MEMORIA

1.- Organización

1.1.- Actividad

F.1. ORGANIZACIÓN

F.1.1. Actividad

La Universidad de Cantabria (en adelante, "la Universidad") es una institución de derecho público dedicada a la docencia, al estudio y a la investigación. Se rige por la Ley Orgánica 4/2007, de 12 de abril, por la que se modifica la Ley Orgánica 6/2001, de 21 de diciembre, de Universidades, por sus estatutos, y por la normativa anual incluida en el presupuesto. Dispone de personalidad jurídica propia y patrimonio propio y desarrolla sus funciones en régimen de autonomía.

En los términos del artículo 2 de la Ley Orgánica 6/2001, de 21 de diciembre, de Universidades, la autonomía comprende:

- La elaboración de los Estatutos y demás normas de régimen interno.
- La elección, designación y remoción de los correspondientes órganos de gobierno y representación.
- La creación de estructuras específicas que actúen como soporte de la investigación y la docencia.
- La elaboración y aprobación de planes de estudio e investigación y de enseñanzas específicas de formación a lo largo de toda la vida.
- La selección, formación y promoción de personal docente e investigador y de administración y servicios, así como la determinación de las condiciones en que han de desarrollar sus actividades.
- La admisión, régimen de permanencia y verificación de conocimientos de los estudiantes.
- La expedición de los títulos de carácter oficial y validez en todo el territorio nacional y de sus diplomas y títulos propios.
- La elaboración, aprobación y gestión de sus presupuestos y la administración de sus bienes.
- El establecimiento y modificación de sus relaciones de puestos de trabajo.
- El establecimiento de relaciones con otras entidades para la promoción y desarrollo de sus fines institucionales.
- Cualquier otra competencia necesaria para el adecuado cumplimiento de las funciones de la Universidad al servicio de la sociedad.

De acuerdo con el artículo 2 de los Estatutos, en la prestación del servicio público de la educación superior mediante la docencia, el estudio y la investigación, son funciones de la Universidad los siguientes:

- La creación, desarrollo, transmisión y crítica de la ciencia, la técnica y la cultura.
- La preparación para el ejercicio de actividades profesionales que exijan la aplicación de conocimientos y métodos científicos, así como para la creación artística.
- La generación de nuevos conocimientos a través de la investigación científica y el desarrollo.
- La valorización y la transferencia de los resultados de la investigación en aras de la mejora de la calidad de vida y del desarrollo social y económico, potenciando la innovación y la cultura emprendedora.
- Fomento de la excelencia, la internacionalización y la colaboración activa con todos los agentes e instituciones generadoras de conocimiento como medio efectivo de desarrollo social.
- La difusión social del conocimiento y de la cultura a través de la extensión universitaria y la formación a lo largo de toda la vida, con especial consideración al ámbito territorial de Cantabria.

La formación integral de sus miembros en el espíritu de la cultura de nuestro tiempo, la solidaridad, la cooperación para el desarrollo de los países menos favorecidos y los valores constitucionales.

La actividad de la Universidad se concreta en su presupuesto, elaborado sobre la base de los ingresos procedentes de:

- Las transferencias para gastos corrientes y de capital fijadas anualmente por la Comunidad Autónoma.
- Los ingresos por los precios públicos por servicios académicos y demás derechos que legalmente se establezcan. En el caso de estudios conducentes a la obtención de títulos de carácter oficial y validez en todo el territorio nacional, los precios públicos y derechos los fijará la Comunidad Autónoma, dentro de los límites que establezca la Conferencia General de Política Universitaria que estarán relacionados con los costes de prestación del servicio. Asimismo, se consignarán las compensaciones correspondientes a los importes derivados de las exenciones y reducciones que legalmente se dispongan en materia de precios públicos y demás derechos.
- Los precios de enseñanzas propias, cursos de especialización y los referentes a las demás actividades autorizadas a las Universidades se atendrán a lo que establezca el Consejo Social, debiendo ser, en todo caso, aprobados junto con los presupuestos anuales en los que se deban aplicar.
- Los ingresos procedentes de transferencias de entidades públicas y privadas, así como de herencias, legados o donaciones.
- Los rendimientos procedentes de su patrimonio y de aquellas otras actividades económicas que desarrollen según lo previsto en esta Ley y en sus propios Estatutos.
- Todos los ingresos procedentes de los contratos previstos en el artículo 83 de la L.O.U.
- Los remanentes de tesorería y cualquier otro ingreso.
- El producto de las operaciones de crédito que concierten, debiendo ser compensado para la consecución del necesario equilibrio presupuestario de la Comunidad Autónoma, la cual, en todo caso, deberá autorizar cualquier operación de endeudamiento.

En el presupuesto también se prevén los gastos necesarios para la actividad de la Universidad, como por ejemplo:

- Personal académico, de administración y servicios.
- Gastos de funcionamiento, conservación y mantenimiento.
- Gastos de infraestructura y mantenimiento de material científico.
- Obras generales y de equipamiento.
- Becas, formación de personal y otros gastos.

El presupuesto es público, único y equilibrado en el momento de su aprobación y comprende la totalidad de los ingresos y gastos del ejercicio. El presupuesto de ingresos es de carácter estimativo, por lo que es posible que los ingresos realizados difieran de los presupuestados. Por el contrario, el presupuesto de gastos es limitativo, no pudiendo ser mayor el volumen de gastos realizados que el presupuesto.

La actividad de la Universidad, así como su autonomía, se fundamentan en el principio de libertad académica, que se manifiesta en las libertades de cátedra, de investigación y de estudio.

La autonomía universitaria exige y hace posible que docentes, investigadores y estudiantes cumplan con sus respectivas responsabilidades, en orden a la satisfacción de las necesidades educativas, científicas y profesionales de la sociedad, así como que las Universidades rindan cuentas del uso de sus medios y recursos a la sociedad.

Sin perjuicio de las funciones atribuidas al Consejo de Coordinación Universitaria, corresponde a cada Comunidad Autónoma las tareas de coordinación de las Universidades de su competencia.

F.- MEMORIA

1.- Organización

1.2.- Normativa Aplicable

F.1.2. Normativa Aplicable

La normativa básica aplicable a la Universidad es la siguiente:

- Ley Orgánica 6/2001, de 21 de diciembre, de Universidades.
- Decreto 26/2012, de 10 de mayo, por el que se aprueban los Estatutos de la Universidad de Cantabria.
- Ley de Cantabria 4/2018, de 15 de junio, por la que se regula el Consejo Social de la Universidad de Cantabria.
- Ley 9/2017, de 8 de noviembre, de Contratos del Sector Público.
- Real Decreto 1098/2001, de 12 de octubre, que aprueba el Reglamento que desarrolla la anterior Ley de Contratos de las Administraciones Públicas, en todo aquello que no se oponga a la Ley 9/2017.
- Ley 47/2003, de 26 de noviembre, General Presupuestaria.
- Ley de Cantabria 14/2006, de 24 de octubre, de Finanzas de Cantabria.
- Ley 4/2019, de 23 de diciembre, de Presupuestos Generales de la Comunidad Autónoma de Cantabria para el año 2020.
- Ley de Cantabria 10/2006, de 17 de julio, de Subvenciones de Cantabria.
- Real Decreto 887/2006, de 21 de julio, por el que se aprueba el Reglamento de la Ley 38/2003, de 17 de noviembre, General de Subvenciones.
- Ley 14/2011, de 1 de junio, de la Ciencia, la Tecnología y la Innovación
- Ley 19/2013, de 9 de diciembre, de transparencia, acceso a la información pública y buen gobierno.
- Ley 1/2018, de 21 de marzo, de transparencia de la Actividad Pública.
- Ley 25/2013, de 27 de diciembre, de impulso de la factura electrónica y creación del Registro Contable de Facturas en el Sector Público.

F.- MEMORIA

1.- Organización

1.3.- Estructura organizativa básica

F.1.3. Estructura organizativa básica

Los órganos generales de gobierno y representación de la Universidad fundamentalmente son, como órganos colegiados, el Consejo Social, el Claustro Universitario, el Consejo de Gobierno, las Juntas de Centro, los Consejos de Departamento y los Consejos de Instituto y, con carácter unipersonal, el Rector (máxima autoridad de la Universidad), los Vicerrectores, el Gerente, el Secretario General, los Decanos y Directores de centro, los Directores de Departamento y los Directores de Institutos Universitarios.

La Universidad cuenta con dos campus, uno en Santander y otro en Torrelavega.

- Organización contable

La Contabilidad se lleva a nivel centralizado por medio del Sistema de Gestión Económica UNIVERSITAS XXI, desarrollado por la Oficina de Cooperación Universitaria en colaboración con la mayoría de las Universidades Públicas.

El presupuesto es descentralizado en su mayor parte, correspondiendo la autorización del gasto al responsable político de los Centros, Departamentos, etc, La autorización del pago corresponde al Rector, y está centralizada.

- Principales responsables

Los principales responsables de la Universidad de Cantabria son:

- Rector
- Vicerrectora de Estudiantes, y Emprendimiento
- Vicerrector de Cultura y Participación Social
- Vicerrector de Investigación y Transferencia del Conocimiento
- Vicerrector de Ordenación Académica y Profesorado
- Vicerrector de Doctorado y Relaciones Institucionales
- Vicerrectora de Coordinación de Acciones Estratégicas
- Vicerrectora de Internacionalización y Cooperación
- Vicerrector Campus, Servicios y Sostenibilidad
- Secretaria General
- Gerente
- Vicegerente
- Auditora Interna
- Jefe del Servicio Financiero y Presupuestario
- Jefe del Servicio de Contabilidad.

- Entidades vinculadas (Nota F.8.1)

Se consideran entidades vinculadas a la Universidad de Cantabria por su participación en el capital de las mismas las siguientes sociedades:

- Universia España Red de Universidades, S.A.
- Sociedad Gestora del Parque Tecnológico de Cantabria, S.L.
- Sigma Gestión Universitaria A.I.E.

A su vez también se consideran entidades vinculadas por la participación de la Universidad en sus patronatos las siguientes fundaciones:

- Fundación Leonardo Torres Quevedo (FLTQ)

- Fundación de la Universidad de Cantabria para el estudio y la investigación del sector financiero (FUCEIF)
- Fundación Instituto de Hidráulica Ambiental de Cantabria (FIHAC)
- Fundación para el Análisis Estratégico de la Pequeña y Mediana Empresa (FAEDPYME)
- Fundación Instituto de Investigación Marqués de Valdecilla (FIDIVAL)
- Fundación Plataforma Tecnológica Española de la Construcción (FPTEC)
- Fundación Centro Tecnológico de Componentes (FCTC).

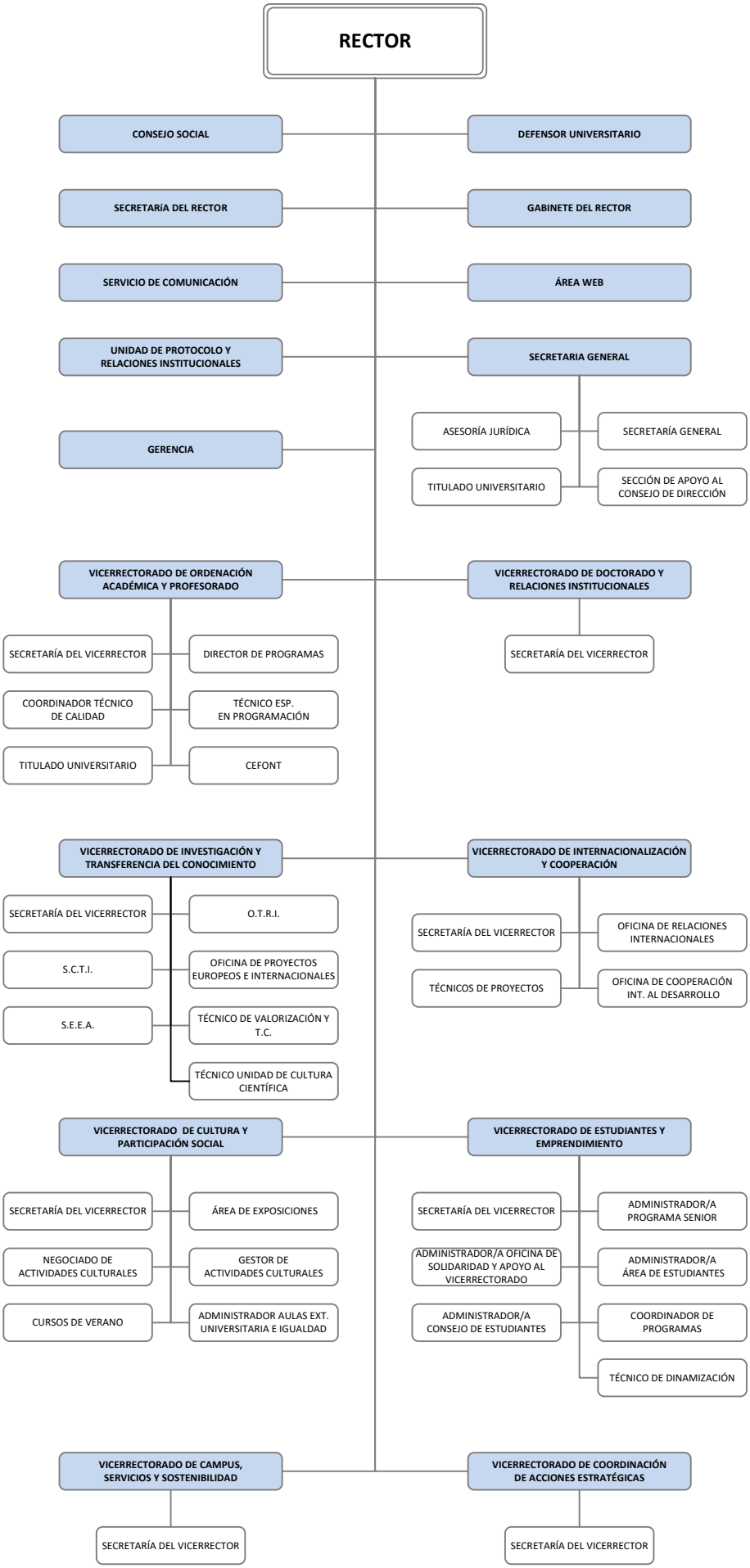
RECTOR
CONSEJO SOCIAL
DEFENSOR UNIVERSITARIO
SECRETARÍA DEL RECTOR
GABINETE DEL RECTOR
SERVICIO DE COMUNICACIÓN
ÁREA WEB
UNIDAD DE PROTOCOLO Y RELACIONES INSTITUCIONALES
SECRETARIA GENERAL
ASESORÍA JURÍDICA
SECRETARÍA GENERAL
TITULADO UNIVERSITARIO
SECCIÓN DE APOYO AL CONSEJO DE DIRECCIÓN
GERENCIA
VICERRECTORADO DE ORDENACIÓN ACADÉMICA Y PROFESORADO
VICERRECTORADO DE DOCTORADO Y RELACIONES INSTITUCIONALES
SECRETARÍA DEL VICERRECTOR
DIRECTOR DE PROGRAMAS
SECRETARÍA DEL VICERRECTOR
COORDINADOR TÉCNICO DE CALIDAD
TÉCNICO ESP. EN PROGRAMACIÓN
TITULADO UNIVERSITARIO
CEFONT
VICERRECTORADO DE INVESTIGACIÓN Y TRANSFERENCIA DEL CONOCIMIENTO
VICERRECTORADO DE INTERNACIONALIZACIÓN Y COOPERACIÓN
SECRETARÍA DEL VICERRECTOR
O.T.R.I.
SECRETARÍA DEL VICERRECTOR
OFICINA DE RELACIONES INTERNACIONALES
S.C.T.I.
OFICINA DE PROYECTOS EUROPEOS E INTERNACIONALES
TÉCNICOS DE PROYECTOS
OFICINA DE COOPERACIÓN INT. AL DESARROLLO
S.E.E.A.
TÉCNICO DE VALORIZACIÓN Y T.C.
TÉCNICO UNIDAD DE CULTURA CIENTÍFICA
VICERRECTORADO DE CULTURA Y PARTICIPACIÓN SOCIAL
VICERRECTORADO DE ESTUDIANTES Y EMPRENDIMIENTO
SECRETARÍA DEL VICERRECTOR
ÁREA DE EXPOSICIONES
SECRETARÍA DEL VICERRECTOR
ADMINISTRADOR/A PROGRAMA SENIOR
NEGOCIADO DE ACTIVIDADES CULTURALES
GESTOR DE ACTIVIDADES CULTURALES
ADMINISTRADOR/A OFICINA DE SOLIDARIDAD Y APOYO AL VICERRECTORADO
ADMINISTRADOR/A ÁREA DE ESTUDIANTES
CURSOS DE VERANO
ADMINISTRADOR AULAS EXT. UNIVERSITARIA E IGUALDAD
ADMINISTRADOR/A CONSEJO DE ESTUDIANTES
COORDINADOR DE PROGRAMAS
TÉCNICO DE DINAMIZACIÓN
VICERRECTORADO DE CAMPUS, SERVICIOS Y SOSTENIBILIDAD
VICERRECTORADO DE COORDINACIÓN DE ACCIONES ESTRATÉGICAS
SECRETARÍA DEL VICERRECTOR
SECRETARÍA DEL VICERRECTOR

ORGANIGRAMA 2020

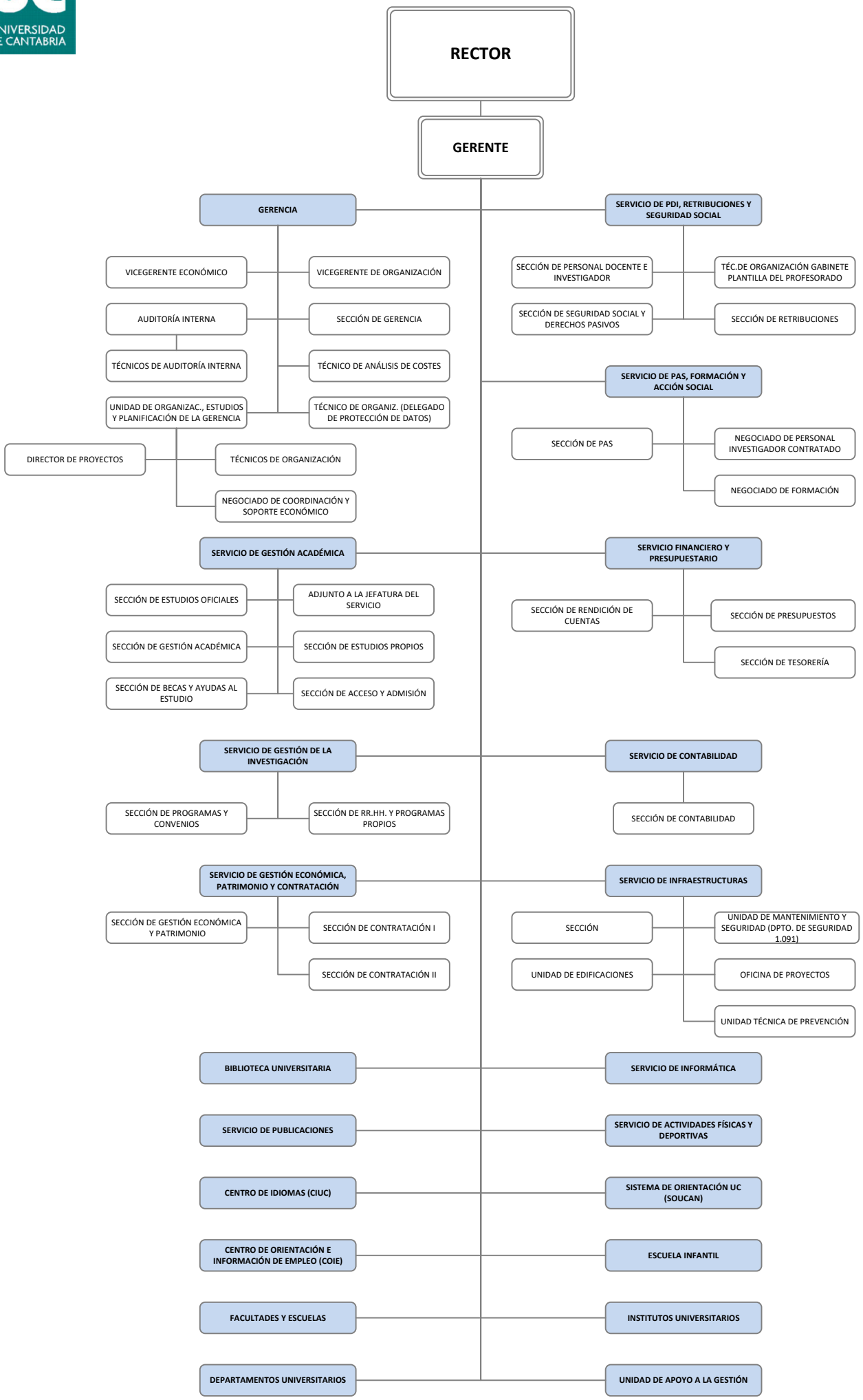

F.- MEMORIA

1.- Organización

1.4.- Bases de presentación

F.1.4. Bases de presentación

a) Imagen fiel

El balance de situación, la cuenta del resultado económico-patrimonial, el estado de cambios en el patrimonio neto, el estado de flujos de efectivo y el estado de liquidación del presupuesto se han obtenido de los registros contables de la Universidad y se presentan de acuerdo con el Plan General de Contabilidad Pública para Cantabria, aprobado por Orden de la Consejería de Economía y Hacienda del Gobierno de Cantabria de 29 de noviembre de 2000 (que adapta el Plan General de Contabilidad Pública de España, aprobado por Orden del Ministerio de Economía y Hacienda con fecha 6 de mayo de 1994), de forma que muestran la imagen fiel del patrimonio, de la situación financiera, del resultado económico-patrimonial y de la ejecución del presupuesto de la Universidad.

El estado de liquidación del presupuesto, así como otros estados integrados en las notas explicativas contienen información presupuestaria y son elaborados siguiendo principios y normas de contabilidad pública de carácter presupuestario. En este sentido, dichos principios y normas son los establecidos en las bases de ejecución del presupuesto de la Universidad para el ejercicio 2020 y en la Ley Orgánica 6/2001, de 21 de diciembre, de Universidades, modificada por la Ley Orgánica 4/2007, de 12 de abril. Dada la diferencia existente entre los principios y normas de contabilidad de carácter presupuestario y las de carácter económico-patrimonial para determinadas operaciones, su contabilización y efectos en los estados contables económico-patrimoniales pueden diferir (F.1.6).

b) Aprobación de estados financieros

El balance de situación, la cuenta de resultados económico-patrimonial, el estado de cambios en el patrimonio neto, el estado de flujos de efectivo y el estado de liquidación del presupuesto del ejercicio 2020 se encuentran pendientes de ser examinados por el Consejo de Gobierno y aprobados por el Consejo Social de la Universidad. Se espera que dichos estados sean aprobados próximamente sin cambios substanciales.

F.- MEMORIA

1.- Organización

1.5.- Principios contables y normas de valoración

F.1.5. Principios contables y normas de valoración

Los principios y normas de valoración utilizados por la Universidad en la elaboración de los estados financieros correspondientes al ejercicio 2020 (que comprenden el balance de situación, la cuenta del resultado económico-patrimonial, el estado de cambios en el patrimonio neto, el estado de flujos de efectivo, el estado de liquidación del presupuesto y las notas explicativas) son los establecidos en:

- Plan General de Contabilidad Pública para Cantabria, aprobado por Orden de la Consejería de Economía y Hacienda del Gobierno de Cantabria de 29 de noviembre de 2000, que adapta el Plan General de Contabilidad Pública de España, aprobado por Orden del Ministerio de Economía y Hacienda con fecha 6 de mayo de 1994.
- Los pronunciamientos de la Comisión de Principios y Normas Contables Públicas, creada por la Intervención General de la Administración del Estado (IGAE).
- La demás legislación que sea específicamente aplicable.

Las principales normas de valoración seguidas por la Universidad en la preparación de estos estados financieros han sido las siguientes:

a) Inmovilizaciones materiales

Los bienes comprendidos en el inmovilizado material se reflejan al precio de adquisición. Cuando se trata de bienes adquiridos a título gratuito o que hayan sido recibidos en cesión se toma como precio de adquisición el valor venal de dichos bienes en el momento de la incorporación patrimonial.

Se incorporará al valor del inmovilizado correspondiente el importe de las inversiones adicionales o complementarias que se realicen, valorándose ésta de acuerdo con los criterios establecidos en el párrafo anterior.

El precio de adquisición incluye, además el importe facturado por el vendedor, todos los gastos adicionales que se produzcan hasta la su puesta en condiciones de funcionamiento. Los impuestos indirectos que gravan los elementos del inmovilizado material sólo se incluirán en el precio de adquisición cuando no sean recuperables directamente de la Hacienda Pública.

Las amortizaciones se calculan linealmente en función de las siguientes vidas útiles:

	Años
Edificios y otras construcciones	50
Equipos didácticos y de investigación	5-10
Mobiliario	10
Equipos informáticos	5
Elementos de transporte	6

En relación con los fondos bibliográficos, se aplica el criterio de amortización en su totalidad en el ejercicio en que se incorporan.

Las mejoras en bienes existentes que suponen un aumento de su capacidad, productividad o alargamiento de su vida útil de los activos son capitalizadas. Los gastos de mantenimiento y conservación se cargan a resultados en el momento en que se producen. Las bajas y enajenaciones se reflejan contablemente mediante la eliminación del coste del elemento y la amortización acumulada correspondiente.

b) Inversiones financieras

Las inversiones financieras y las participaciones en empresas no admitidas a cotización en un mercado secundario organizado están registradas por el menor valor entre su coste de adquisición

(o valor venal de cesión, si fuera aplicable) o su valor teórico-contable, corregido en el importe de las plusvalías tácitas, si las hubiera, existentes en el momento de la adquisición y que subsisten en una valoración posterior. La Universidad tiene constituidas las provisiones necesarias para aquellas participaciones cuyo coste es superior al valor teórico-contable (que se desprende de los últimos balances de situación disponibles de las sociedades participadas).

Los créditos se registran por el importe efectivamente entregado, figurando las fianzas por el importe desembolsado.

c) Provisión por premios de jubilación

La Universidad está obligada al pago de algunas prestaciones en concepto de premio de jubilación para su personal laboral en virtud del Convenio Colectivo que le es de aplicación. La Universidad cuantifica el importe devengado en concepto de premios de jubilación al cierre del ejercicio en función del cálculo actuarial realizado por un profesional independiente.

Por otra parte, la Universidad puso en marcha en 2008 sendos planes de incentivación a la jubilación voluntaria destinados al personal docente investigador y PAS sujeto al Régimen especial de la Seguridad Social de los funcionarios de la Administración Civil del Estado que voluntariamente se acoja a él. Estos planes tuvieron una duración de 2 años en el caso del PDI y hasta el 31 de marzo de 2009 en el del PAS, y consisten en la complementación de las remuneraciones que este personal recibirá como pensión, hasta alcanzar sus retribuciones brutas anuales actuales, excluyendo las retribuciones no consolidadas; y se aplicará hasta que el empleado jubilado cumpla 70 años. En este caso, la Universidad ha registrado como provisión por este concepto la obligación devengada, cuantificada como el 100% de los importes a satisfacer a los trabajadores. No se han promovido nuevos planes en el ejercicio 2020.

d) Deudores y acreedores por operaciones de tráfico y otras deudas no comerciales

Los saldos deudores y acreedores por operaciones de tráfico se registran por su valor nominal. La Universidad procede a constituir las correspondientes provisiones con cargo al epígrafe “Variación de provisiones y pérdidas de créditos incobrables” de la cuenta del resultado económico-patrimonial, para hacer frente al riesgo de insolvencia de sus clientes y deudores, con criterio individualizado de los mismos.

Las deudas no comerciales se registran por su valor de reembolso.

La clasificación de las deudas entre corto y largo plazo se realiza en función de los vencimientos al cierre del ejercicio, es decir, se consideran como deudas a corto plazo aquéllas con vencimiento igual o inferior a doce meses y como deudas a largo plazo las de vencimiento superior a dicho período.

e) Gastos a distribuir en varios ejercicios

Los gastos por intereses diferidos se valorarán por la diferencia entre el valor de reembolso y el valor de emisión de las deudas a que correspondan. Concretamente en el caso de adquisición de inmovilizado con pago aplazado, el valor de emisión de las deudas corresponde al valor de coste del inmovilizado adquirido.

Dichos gastos se imputarán a resultados durante el plazo de vencimiento de las correspondientes deudas y de acuerdo con un plan financiero.

f) Transacciones y saldos en moneda extranjera

Las cuentas a cobrar en moneda extranjera se reflejan al tipo de cambio aplicable en el momento de su registro. Las transacciones en moneda extranjera se reflejan en la cuenta del resultado económico-patrimonial al tipo de cambio aplicable en el momento de su realización.

g) Ingresos y gastos

Los ingresos y gastos se imputan, con carácter general, en función del criterio del devengo, es decir, cuando se produce la corriente real de bienes y servicios que los mismos representan, con independencia del momento en que se produzca la corriente monetaria o financiera derivada de ellos.

Las subvenciones y transferencias corrientes y de capital se imputan a resultados cuando se produce el incremento asociado de un activo, que se materializa en un incremento de tesorería o de otro elemento patrimonial si la entrega es en especie. No obstante, se puede reconocer el derecho con anterioridad si se conoce de forma cierta que el ente concedente ha dictado el acto de reconocimiento de su correlativa obligación.

En cuanto al criterio de imputación de la financiación recibida y vinculada a proyectos de investigación, títulos propios y otros ingresos específicos se reconoce únicamente el ingreso correspondiente a los gastos incurridos, periodificándose el resto del importe no consumido.

El criterio general se sigue también en los siguientes casos:

1. En aquellas subvenciones en las que se deba cumplir alguna condición en un momento posterior al cobro, sin perjuicio del posterior reintegro de la subvención en caso de incumplimiento.

2. En aquellas subvenciones cuya cuantía definitiva está vinculada a una liquidación final posterior. Si de la liquidación final se derivase un importe inferior al total percibido, dicha diferencia deberá considerarse como un reintegro.

Excepto en el caso anterior, siguiendo el principio de prudencia, la Universidad únicamente contabiliza los beneficios realizados a la fecha del cierre del ejercicio, en tanto que los riesgos previsibles y las pérdidas, aun las eventuales, se contabilizan tan pronto son conocidos.

h) Estado de liquidación del presupuesto

Los principios contables aplicados al estado de liquidación del presupuesto son los siguientes:

a) Reconocimiento de derechos y obligaciones presupuestarios

Los derechos y obligaciones se registran contablemente en el momento en que unos y otros son exigibles jurídicamente, independientemente del momento del cobro o del pago. A continuación, se da un mayor detalle sobre la aplicación de este principio:

- *Tasas y otros ingresos.* Los precios públicos recogen los derechos de matrícula de titulaciones oficiales correspondientes al primer cuatrimestre del curso lectivo 2020/2021 y el segundo cuatrimestre del curso lectivo 2019/2020, así como los ingresos procedentes de expediciones de títulos y pruebas de acceso a la Universidad.
  Los ingresos por derechos de matrículas de alumnos pertenecientes a becas se realizan en función de los alumnos matriculados con derecho a estas becas. Por lo tanto, en la liquidación del presupuesto de 2020 se han contabilizado como ingresos las becas del primer cuatrimestre del curso lectivo 2020/2021 y el segundo cuatrimestre del curso lectivo 2019/2020.

De la misma forma, se incluyen en este capítulo los importes de los convenios, contratos, prestaciones de servicios y cursos firmados al amparo del art. 83 de la L.O.U.

- *Transferencias corrientes.* En este capítulo se recogen las transferencias de recursos por parte del Estado, Organismos Autónomos, Comunidad Autónoma y otros entes públicos o privados sin contraprestación directa de la Universidad, que se destinan a financiar operaciones corrientes. Se reconocen como ingresos cuando se conoce la aprobación de las mismas por parte de la entidad otorgante.

- *Ingresos patrimoniales.* En este capítulo se incluyen, básicamente, los ingresos financieros obtenidos de las cuentas bancarias que mantiene la Universidad en diversas entidades. Bajo este capítulo se incluyen también las facturaciones llevadas a cabo por las concesiones administrativas y alquileres de bienes inmuebles contratados por terceros, que se reconocen como ingresos en el momento que se emite la correspondiente factura.

- *Transferencias de capital.* En este epígrafe se recogen las transferencias de recursos por parte del Estado, Organismos Autónomos, Comunidad Autónoma y otros entes públicos o privados sin contraprestación directa de la Universidad, que se destinan a financiar operaciones de capital. Se reconocen como ingresos cuando se conoce la aprobación de las mismas por parte de la entidad otorgante.

- *Activos financieros.* El remanente total de tesorería existente al inicio del ejercicio que es utilizado para financiar los gastos del ejercicio corriente, se incorpora al presupuesto definitivo de ingresos vía presupuesto inicial y modificaciones presupuestarias, bajo el capítulo "Activos financieros". Dicho remanente no se incorpora a la liquidación presupuestaria ni por lo tanto se considera cobrado.
  Se presenta como remanente de tesorería afectado los ingresos liquidados y no materializados a la fecha de cierre del ejercicio pero que están destinados a la financiación de un proyecto concreto de inversión o gasto, así como aquellos ingresos procedentes de operaciones de capital.

  El remanente de tesorería no afectado constituye la parte del remanente total de tesorería no asignado presupuestariamente a un concepto de gasto o inversión.

- *Pasivos financieros.* Al cierre del ejercicio se imputa a los capítulos "Pasivos financieros" de los presupuestos de gastos e ingresos el importe de la variación neta producida durante el ejercicio respecto al anterior en los capitales tomados a préstamo.

- *Otros derechos y obligaciones no exigibles.* De acuerdo con el principio de reconocimiento de ingresos y gastos antes mencionado y los principios de contabilidad presupuestaria, no se registran como derechos y obligaciones, ingresos y gastos, la periodificación de pagas extraordinarias, de premios de jubilación, así como los intereses a pagar y otras partidas devengadas no vencidas por no considerarse exigibles a la fecha del cierre contable.

- *Gastos de personal.* En este epígrafe se contabilizan las retribuciones (básicas, complementarias e incentivos al rendimiento) que percibe el personal de la Universidad: funcionarios, laborales y otros empleados (excepto los que llevan a cabo tareas de investigación, cuyas retribuciones se incluyen en el capítulo "Inversiones reales"), contratados de acuerdo con la legislación vigente. Asimismo se incluyen las cotizaciones a la Seguridad Social a cargo de la Universidad.

  Mensualmente se reconoce la obligación de pago correspondiente a la nómina a desembolsar y a la cuota patronal del mes correspondiente. No se periodifican las pagas extras ni las vacaciones devengadas y no disfrutadas al cierre del ejercicio.

- *Gastos en bienes corrientes y servicios.* En este apartado se recogen los gastos corrientes de la Universidad para la adquisición de bienes y servicios (arrendamientos, reparaciones y conservación, material diverso, suministros y otros), así como las dietas y gastos de locomoción (indemnizaciones por razón del servicio).
  La obligación es reconocida cuando se recibe la factura correspondiente a la adquisición del bien o recepción del servicio (y, en función de la cuantía, teniendo en cuenta el acta de recepción)

- *Transferencias corrientes.* En este epígrafe se contabilizan las transferencias concedidas por la Universidad a personas físicas o jurídicas, a través de becas y ayudas Universitarias. Se reconocen cuando se otorgan a los perceptores)

- *Inversiones reales.* Dentro de este concepto se recogen inversiones relativas a obras de construcción o reforma de edificios, así como gastos destinados a la adquisición de bienes de naturaleza inventariable necesarios para el funcionamiento operativo de los servicios y aquellos otros gastos destinados a proyectos de investigación científica. Se reconoce el gasto cuando se recibe la correspondiente factura.
  Incluye también, para los proyectos de investigación, los gastos de personal de los empleados de la Universidad dedicados en exclusiva a estas funciones.

b) Reconocimiento de derechos y obligaciones no presupuestarios

Los derechos a cobrar por operaciones extrapresupuestarias recogen, principalmente, la parte pendiente de cobro correspondiente al Impuesto del Valor Añadido repercutido por la Universidad en la facturación de sus servicios.

Las obligaciones pendientes de pago por operaciones extrapresupuestarias recogen, principalmente, las cuotas retenidas a los trabajadores y pendientes de ingresar a la Hacienda Pública, así como el saldo pendiente en concepto de IVA y las cuotas de la Seguridad Social.

c) Remanente de tesorería

El remanente de tesorería se obtiene por la diferencia entre los derechos reconocidos netos pendientes de cobro, los fondos líquidos o disponibles y las obligaciones ciertas reconocidas netas y pendientes de pago. Estos derechos y obligaciones pueden tener su origen tanto en operaciones presupuestarias como no presupuestarias.

Se considera remanente de tesorería afectado las desviaciones de financiación positivas derivadas de ingresos afectados que financian conceptos de gasto, de manera directa o específica, que afectan a proyectos y a otras actividades de investigación o relacionadas con cualquier otra actividad de la UC:

a. Las transferencias y subvenciones finalistas.

b. Los procedentes de trabajos y cursos art. 83 LOU.

c. Los procedentes de títulos propios.

d. Los ingresos de otros cursos autofinanciados.

e. Otros ingresos finalistas.

El remanente de tesorería afectado únicamente podrá utilizarse para dar cobertura a los gastos a cuya financiación se encuentren afectados los recursos de los que se derivan las desviaciones.

La diferencia entre el remanente total y el remanente afectado corresponde a recursos no afectados, distinguiéndose entre remanente incorporable según la normativa vigente y remanente genérico de libre disposición, según si la normativa interna de la Universidad asigna esa desviación de financiación positiva a aplicaciones concretas.

El remanente de tesorería total existente al inicio del ejercicio se incorporará al presupuesto definitivo de ingresos vía presupuesto inicial y modificaciones presupuestarias y bajo el capítulo “Activos financieros”.

F.- MEMORIA

1.- Organización

1.6.- Diferencias entre criterios contables patrimoniales y presupuestarios

F.1.6. Diferencias entre criterios contables patrimoniales y presupuestarios

Como nota diferenciadora de la contabilidad de la Universidad con carácter público respecto de la contabilidad empresarial, debe observarse que, tal y como establece la normativa aplicable, las operaciones de ejecución del presupuesto que suponen el nacimiento de derechos de cobro y/o de obligaciones de pago siguen un criterio de vencimiento o exigibilidad jurídica, es decir, que los gastos e ingresos que surgen de la ejecución del presupuesto se imputan, de acuerdo con el procedimiento establecido en cada caso, cuando se dictan los preceptivos actos administrativos. Respecto de las operaciones que afectan al ámbito económico-patrimonial, la Universidad sigue un criterio de devengo puro, realizando, en su caso, los ajustes por periodificación que sean necesarios para cumplir con el principio de devengo y el principio de correlación de ingresos y gastos.

Las diferencias fundamentales entre los principios y criterios contables que son de aplicación a la liquidación del presupuesto y los principios de contabilidad pública generalmente aceptados, entendiendo por tales el Plan General de Contabilidad Pública y sus adaptaciones sectoriales y los pronunciamientos elaborados por la Comisión de Principios y Normas Contables Públicas, que son aplicables en la elaboración del balance de situación y la cuenta del resultado económico-patrimonial son, básicamente, los siguientes:

1. Las inversiones reales realizadas en el ejercicio, clasificadas como inmovilizaciones en el balance de situación, se registran como gasto dentro del capítulo 6 del presupuesto. Asimismo, la amortización del ejercicio según contabilidad patrimonial no es aplicable en la liquidación del presupuesto.

2. El criterio de imputación presupuestario de los ingresos indica que éstos se deben registrar en el momento de su liquidación, independientemente de su período de devengo, aplicable a la contabilidad patrimonial.

3. Presupuestariamente, los gastos se imputan como obligación en el momento en que ésta se reconoce y existe factura y certificado de recepción de conformidad, independientemente de su período de devengo, el cual es aplicable a la contabilidad patrimonial.

4. Los pasivos financieros se registran en el presupuesto de ingresos en el momento en el que se reciben, imputándose al presupuesto de gastos a medida que se producen las devoluciones posteriores. Por otra parte, figuran contabilizados patrimonialmente en el pasivo del balance de situación por su valor de reembolso y a corto o largo plazo, según su vencimiento. La diferencia entre el valor de reembolso y el valor de emisión de las deudas, en el caso de adquisición de inmovilizado, se registra patrimonialmente como gastos a distribuir en varios ejercicios.

5. El remanente líquido de tesorería de un ejercicio puede aparecer como ingresos en presupuestos de ejercicios futuros financiando operaciones de gasto si bien, dada su naturaleza, no implica ingresos reales ni reconocimiento de derechos en el proceso de ejecución presupuestaria.

6. Las anulaciones de derechos presupuestarios de ejercicios cerrados, y los incrementos y disminuciones de acreedores presupuestarios se recogen en el remanente de tesorería en la liquidación del presupuesto y como resultados extraordinarios en la cuenta del resultado económico-patrimonial.

7. Las provisiones de derechos presupuestarios de ejercicios cerrados se recogen en el remanente de tesorería en la liquidación del presupuesto, como indisponible, y como variación de provisiones y pérdidas de créditos incobrables en la cuenta del resultado económico-patrimonial.

La conciliación del resultado presupuestario con el resultado según la cuenta económico-patrimonial al 31 de diciembre de 2020 es la siguiente (en euros):

Liquidación del presupuesto - Resultado presupuestario (superávit)	**818.583,51**
Inversión en Inmovilizado	5.040.288,22
Dotaciones para amortización 2020:	-6.778.493,62
Bajas de Inmovilizado:	-5.063,14
Ajustes por diferencias de inventario:	-416,42
Donaciones Bienes Muebles 2020:	20.359,79
Periodificación de Matrículas 2019:	3.720.741,28
Periodificación de Matrículas 2020:	-2.267.901,85
Periodificación de Ingresos 2019:	20.258.369,59
Periodificación de Ingresos 2020:	-22.977.728,29
Periodificación de Gastos 2019:	1.261.715,70
Periodificación de Gastos 2020:	-1.259.047,01
Variación de provisiones de tráfico	-128.848,43
Proveedores inmovilizado (Edificio Fisioterapia)	1.091.899,40
Gastos financieros de 2020 (Edificio Fisioterapia)	-279.000,00
Pérdida por anulación derechos de presupuestos cerrados	-30.880,16
Variación provisiones para riesgos y gastos	0,00
Variación neta de Activos Financieros	-2.815,94
Variación Neta de Pasivos Financieros	-104.989,99
Disminución Provisión insolvencias FLTQ Parques 2002-2003	71.531,00
Aumento provisión por posible revisión del IVA Inv.Básica	-30.632,00
Ajuste contabilizacion anticipos reembolsables	3.132,34
Contabilidad Pública - Resultado económico-patrimonial (Desahorro)	**-1.579.196,02**

F.- MEMORIA

2.- Estado Operativo

UNIVERSIDAD DE CANTABRIA
F.- MEMORIA
2.- ESTADO OPERATIVO (RESUMEN)

Ejercicio 2020

GASTOS PRESUPUESTARIOS	IMPORTE	INGRESOS PRESUPUESTARIOS	IMPORTE
1- SERVICIOS DE CARÁCTER GENERAL	-	1- IMPUESTOS DIRECTOS Y COTIZACIONES SOCIALES	-
2- DEFENSA, PROTECCIÓN CIVIL Y SEGURIDAD CIUDADANA	-	2- IMPUESTOS INDIRECTOS	-
3- SEGURIDAD, PROTECCIÓN Y PROMOCIÓN SOCIAL	-	3- TASAS Y OTROS INGRESOS	14.698.968,98
4- PRODUCCIÓN DE BIENES PÚBLICOS CARÁCTER SOCIAL (prog.422D)	90.668.305,05	4- TRANSFERENCIAS CORRIENTES	77.148.681,07
5- PRODUCCIÓN DE BIENES PÚBLICOS CARÁCTER ECONÓMICO (prog.541A)	17.062.962,11	5- INGRESOS PATRIMONIALES	463.717,49
6- REGULACIÓN ECONÓMICA DE CARÁCTER GENERAL	-	6- ENAJENACIÓN DE INVERSIONES REALES	
7- REGULACIÓN ECONÓMICA DE SECTORES PRODUCTIVOS	-	7- TRANSFERENCIAS DE CAPITAL	15.722.951,95
8- TRANSFERENCIAS ENTRE SUBSECTORES	-	8- ACTIVOS FINANCIEROS	45.319,94
9- TRANSFERENCIAS OTRAS ADMINISTRACIONES PÚBLICAS NACIONALES Y SUPRANACIONALES	-	9- PASIVOS FINANCIEROS	470.211,24
0- DEUDA PÚBLICA	-		
TOTAL	**107.731.267,16**	**TOTAL**	**108.549.850,67**

Los ingresos presupuestarios no se encuentran desagregados al estar contenida esta misma desagregación en la columna "Derechos Reconocidos" del Estado de Liquidación del Presupuesto de Ingresos (E.2)

F.- MEMORIA

3.- Información de carácter financiero

F.- MEMORIA

3.- Información de carácter financiero

3.1.- Remanente de Tesorería

UNIVERSIDAD DE CANTABRIA

ESTADO DEL REMANENTE DE TESORERÍA

EJERCICIO 2020 FECHA 31/12/2020

CONCEPTOS	IMPORTES AÑO 2020		IMPORTES AÑO ANTERIOR 2019	
1. (+) Derechos pendientes de cobro		24.012.580,62		25.592.662,12
- (+) del Presupuesto corriente	22.546.010,00		24.483.451,66	
- (+) de Presupuestos cerrados	873.414,36		744.565,93	
- (+) de operaciones no presupuestarias	593.156,26		364.644,53	
- (+) de operaciones comerciales	0,00		0,00	
- (-) Cobros realizados pendientes de aplicacion definitiva	0,00		0,00	
2. (-) Obligaciones pendientes de pago		5.067.154,65		4.621.594,21
- (+) del Presupuesto corriente	1.717.621,88		1.316.088,42	
- (+) de Presupuestos cerrados	0,00		0,00	
- (+) de operaciones no presupuestarias	3.349.532,77		3.305.505,79	
- (+) de operaciones comerciales	0,00		0,00	
- (-) pagos realizados pendientes de aplicación definitiva	0,00		0,00	
3. (+) Fondos líquidos		12.330.465,58		9.517.120,29
I. Remanente de Tesorería total (1-2+3)		31.275.891,55		30.488.188,20
II. Exceso de financiación afectada		26.383.981,08		24.080.041,88
III. Saldos de dudoso cobro		873.414,36		744.565,93
IV. Remanente de Tesorería = (I-II-III)		4.018.496,11		5.663.580,39
Incorporable		419.527,40		1.264.299,95
Genérico de libre disposición		3.598.968,71		4.399.280,44

F.- MEMORIA

3.- Información de carácter financiero

3.2.- Tesorería

F.- MEMORIA

3.- Información de carácter financiero

3.2.- Tesorería

- Estado de la Tesorería

UNIVERSIDAD DE CANTABRIA
F.- MEMORIA
3.- Información de carácter financiero
3.2.- Tesorería

ESTADO DE LA TESORERÍA A 31 DE DICIEMBRE DE 2020

CONCEPTOS	IMPORTES		
1. COBROS:		**191.259.621,36**	
- (+) del Presupuesto corriente……..	87.027.141,27		
- (+) de Presupuestos Cerrados……	24.323.723,07		
- (+) de operaciones no presupuestarias……	79.908.757,02		
- (+) de operaciones comerciales …….…….....	0,00		
2. PAGOS:		**188.446.276,07**	
- (+) del Presupuesto corriente…….	107.036.945,88		
- (+) de Presupuestos Cerrados……..	1.316.088,42		
- (+) de operaciones no presupuestarias……..	80.093.241,77		
- (+) de operaciones comerciales ……..….	0,00		
I. Flujo neto de Tesorería del ejercicio (1-2) ……		**2.813.345,29**	
3. Saldo inicial de Tesorería ……			**9.517.120,29**
II. Saldo final de Tesorería (I+3) ……			**12.330.465,58**

F.- MEMORIA

3.- Información de carácter financiero

3.2.- Tesorería

- Estado del flujo neto de Tesorería del ejercicio

F.3.2 ESTADO DEL FLUJO NETO DE TESORERÍA

PAGOS	Euros	COBROS	Euros
Operaciones de gestión ordinaria		**Operaciones de gestión ordinaria**	
Aprovisionamientos	10.506.187,70	Tasas y precios públicos	15.144.520,94
Gastos de personal	74.351.503,43	Transferencias y subvenciones	94.230.903,18
Transferencias y subvenciones	1.328.376,88	Otras Operaciones de gestión	455.636,44
Otras Operaciones de gestión	307.939,08		
SUPERAVIT DE TESORERÍA DE GESTIÓN	23.337.053,47	**DEFICIT DE TESORERÍA DE GESTIÓN**	-
Operaciones de inversión		**Operaciones de inversión**	
Compra de inversiones reales	20.430.759,36	Otros actividades de inversión	45.319,94
Otras actividades de inversión	39.746,00		
SUPERAVIT DE TESORERÍA POR OPERACIONES DE INVERSIÓN	-	**DEFICIT DE TESORERÍA DE OPERACIONES DE INVERSIÓN**	-20.425.185,42
Operaciones de Financiación		**Operaciones de Financiación**	
Reembolso de otras deudas	365.221,25	Otras deudas	451.183,24
SUPERAVIT DE TESORERÍA POR OPERACIONES DE FINANCIACIÓN	85.961,99	**DEFICIT DE TESORERÍA DE OPERACIONES DE FINANCIACIÓN**	-
Operaciones no presupuestarias		**Operaciones no presupuestarias**	
Acreedores no presupuestarios	26.316.847,68	Deudores no presupuestarios	26.132.362,93
SUPERAVIT DE TESORERÍA POR OP. NO PRESUPUESTARIAS	-	**DEFICIT DE TESORERÍA DE OP. NO PRESUPUESTARIAS**	184.484,75
TOTAL PAGOS	133.646.581,38	**TOTAL COBROS**	136.459.926,67
TESORERIA AL INICIO EJERCICIO	9.517.120,29		
TESORERIA AL FINAL EJERCICIO	12.330.465,58		

F.- MEMORIA

4.- Información sobre la ejecución del Gasto público

F.- MEMORIA

4.- Información sobre la ejecución del Gasto público

4.1.- Modificaciones de crédito

UNIVERSIDAD DE CANTABRIA
F.- MEMORIA
4.- INFORMACIÓN SOBRE LA EJECUCIÓN DE LOS GASTOS PÚBLICOS
1.- Modificaciones de crédito (1ª parte)

Ejercicio 2020

CLASIFIC. ECONÓMICA	EXPLICACIÓN	CRÉDITOS EXTRAORDINARIOS	SUPLEMENTOS DE CRÉDITO	AMPLIACIONES DE CRÉDITO	TRANSFERENCIAS DE CRÉDITO POSITIVAS	TRANSFERENCIAS DE CRÉDITO NEGATIVAS	TOTAL PARCIAL 1ª PARTE
1	**GASTOS DE PERSONAL**						
11	**PERSONAL EVENTUAL**			**0,00**	**0,00**	**0,00**	**0,00**
110	RETRIBUCIONES BÁSICAS Y OTRAS REMUNERACIONES					0,00	0,00
12	**FUNCIONARIOS**			**0,00**	**0,00**	**0,00**	**0,00**
120	RETRIBUCIONES BÁSICAS				0,00	0,00	0,00
120.00	FUNCIONARIOS DOCENTES						0,00
120.01	FUNCIONARIOS PAS						0,00
121	RETRIBUCIONES COMPLEMENTARIAS			0,00	0,00	0,00	0,00
121.00	FUNCIONARIOS DOCENTES						0,00
121.01	FUNCIONARIOS PAS						0,00
13	**LABORALES**			**0,00**	**0,00**	**0,00**	**0,00**
130	RETRIBUCIONES BASICAS				0,00	0,00	0,00
130.00	PDI						0,00
130.01	PAS						0,00
131	RETRIBUCIONES COMPLEMENTARIAS			0,00	0,00	0,00	0,00
131.00	PDI						0,00
131.01	PAS						0,00
131.10	COMPLEMENTO AUTONÓMICO ART.55 LOU						0,00
132	OTRO PERSONAL LABORAL				0,00	0,00	0,00
132.01	PERSONAL VARIO						0,00
15	**INCENTIVOS AL RENDIMIENTO**				**0,00**	**0,00**	**0,00**
150	PRODUCTIVIDAD						0,00
16	**CUOTAS, PRESTACIONES Y GASTOS SOCIALES**			**0,00**	**0,00**	**0,00**	**0,00**
160	CUOTAS SOCIALES			0,00	0,00	0,00	0,00
160.00	SEGURIDAD SOCIAL						0,00
162	GASTOS SOCIALES				0,00	0,00	0,00
162.01	FONDO DE ACCIÓN SOCIAL						0,00
	TOTAL CAPÍTULO 1			**0,00**	**0,00**	**0,00**	**0,00**
2	**GASTOS CORRIENTES EN BIENES Y SERVICIOS**						
20	**ARRENDAMIENTOS**				**0,00**	**0,00**	**0,00**
202	EDIFICIOS Y OTRAS CONSTRUCCIONES						0,00
21	**REPARACIÓN Y CONSERVACIÓN**				**40.782,34**	**184.612,76**	**-143.830,42**
211	MANTENIMIENTO RED DE COMUNICACIONES				0,00	0,00	0,00
212	EDIFICIOS Y OTRAS CONSTRUCCIONES				30.349,42	129.733,68	-99.384,26
213	MAQUINARIA, INSTALACIONES Y UTILLAJE				10.432,92	43.337,21	-32.904,29
214	MATERIAL DE TRANSPORTE				0,00	0,00	0,00
215	MOBILIARIO EN ENSERES				0,00	99,11	-99,11
216	EQUIPOS PROCESOS DE INFORMACIÓN				0,00	31,17	-31,17
217	SERVICIOS DE REPROGRAFÍA				0,00	11.411,59	-11.411,59

UNIVERSIDAD DE CANTABRIA
F.- MEMORIA
4.- INFORMACIÓN SOBRE LA EJECUCIÓN DE LOS GASTOS PÚBLICOS
1.- Modificaciones de crédito (1ª parte)

CLASIFIC. ECONÓMICA	EXPLICACIÓN	CRÉDITOS EXTRAORDINARIOS	SUPLEMENTOS DE CRÉDITO	AMPLIACIONES DE CRÉDITO	TRANSFERENCIAS DE CRÉDITO POSITIVAS	TRANSFERENCIAS DE CRÉDITO NEGATIVAS	Ejercicio 2020 TOTAL PARCIAL 1ª PARTE
22	**MATERIAL, SUMINISTROS Y OTROS**				**1.976.813,71**	**2.514.689,56**	**-537.875,85**
220	MATERIAL DE OFICINA				11.329,59	27.311,86	-15.982,27
220.00	ORDINARIO NO INVENTARIABLE				11.087,54	18.244,81	-7.157,27
220.01	PRENSA Y OTRAS PUBLICACIONES				0,00	0,00	0,00
220.02	MATERIAL INFORMÁTICO NO INVENTARIABLE				242,05	9.067,05	-8.825,00
221	SUMINISTROS				144.970,94	125.151,28	19.819,66
221.00	ENERGÍA ELÉCTRICA					65.000,00	-65.000,00
221.02	GAS					50.000,00	-50.000,00
221.03	COMBUSTIBLES					4.000,00	-4.000,00
221.04	VESTUARIO						0,00
221.07	TÍTULOS						0,00
221.42	MATERIAL LABORATORIO Y EXPERIMENTACIÓN				3.482,32	308,99	3.173,33
221.64	INST.SOFTWARE Y LICENCIAS				130.145,50		130.145,50
221.84	MANTENIMIENTO ANIMALES SEEA						0,00
221.99	OTROS SUMINISTROS				11.343,12	5.842,29	5.500,83
222	COMUNICACIONES				0,00	25.000,00	-25.000,00
222.00	TELEFÓNICAS E INFORMÁTICAS					25.000,00	-25.000,00
222.01	POSTALES						0,00
222.02	DATOS						0,00
223	TRANSPORTES						0,00
224	PRIMAS DE SEGUROS					28.710,27	-28.710,27
225	TRIBUTOS						0,00
226	GASTOS DIVERSOS				1.602.574,50	1.758.700,04	-156.125,54
226.00	PROCESOS ELECTORALES						0,00
226.01	ATENCIONES PROTOCOLARIAS					1.682,00	-1.682,00
226.02	PUBLICIDAD Y PROPAGANDA						0,00
226.03	JURÍDICOS Y CONTENCIOSOS						0,00
226.04	SEGUROS VIDA BECARIOS						0,00
226.05	REUNIONES Y CONFERENCIAS (ORG.PROPIA)					590,78	-590,78
226.06	REUNIONES Y CONFERENCIAS (ORG.AJENA)						0,00
226.07	AULAS, TALLERES Y OTRAS ACTIVIDADES				950,00	15.926,15	-14.976,15
226.09	OTROS GASTOS DIVERSOS				18.517,23	154.112,63	-135.595,40
226.11	SALA DE EXPOSICIONES				8.290,00	3.326,70	4.963,30
226.13	AREA DE IGUALDAD Y POLITICA SOCIAL					11.672,50	-11.672,50
226.31	FONDOS ASIGNADOS A ALUMNOS CENTROS					1.587,39	-1.587,39
226.40	CURSOS EXTENSIÓN UNIVERSITARIA						0,00
226.41	CUOTAS A ORGANISMOS					1.226,00	-1.226,00
226.44	PROGRAMA SENIOR					4.194,91	-4.194,91

UNIVERSIDAD DE CANTABRIA
F.- MEMORIA
4.- INFORMACIÓN SOBRE LA EJECUCIÓN DE LOS GASTOS PÚBLICOS
1.- Modificaciones de crédito (1ª parte)

CLASIFIC. ECONÓMICA	EXPLICACIÓN	CRÉDITOS EXTRAORDINARIOS	SUPLEMENTOS DE CRÉDITO	AMPLIACIONES DE CRÉDITO	TRANSFERENCIAS DE CRÉDITO POSITIVAS	TRANSFERENCIAS DE CRÉDITO NEGATIVAS	Ejercicio 2020 TOTAL PARCIAL 1ª PARTE
226.45	PLAN CAPACITACIÓN LINGÜÍSTICA					400,00	-400,00
226.46	CAMPUS				4.242,37		4.242,37
226.60	SOUCAN					8.393,18	-8.393,18
226.62	PROGRAMA INFORMA						0,00
226.64	GASTOS SIUC					356,02	-356,02
226.68	TITULOS PROPIOS				1.298.419,94	1.346.753,61	-48.333,67
226.73	COOPERACIÓN				5.500,00	736,60	4.763,40
226.78	USOS DIGITALES CON CEDRO Y VEGAP						0,00
226.83	STUDY ABROAD				26.994,54	28.107,89	-1.113,35
226.89	FORMACIÓN DEL PERSONAL				1.019,20		1.019,20
226.90	OTROS CONVENIOS Y AYUDAS				238.641,22	179.633,68	59.007,54
226.99	PRESUPUESTO PARTICIPATIVO						0,00
227	TRABAJOS REALIZADOS POR OTRAS EMPRESAS				3.615,71	13.560,00	-9.944,29
227.00	LIMPIEZA Y ASEO				0,00	0,00	0,00
227.01	SEGURIDAD				3.615,71		3.615,71
227.03	SERVICIO DE CORREOS						0,00
227.06	PUBLICACIÓN DE LIBROS Y REVISTAS						0,00
227.17	SERVICIOS MÉDICOS Y PSICOLÓGICOS					10.000,00	-10.000,00
227.18	ASESORAMIENTO TÉCNICO OBRAS						0,00
227.20	GESTIÓN RESÍDUOS PELIGROSOS					610,00	-610,00
227.22	TRABAJOS DE AUDITORÍA Y CONSULTORÍA						0,00
227.23	PREMIOS					2.950,00	-2.950,00
227.99	OTROS CONTRATOS						0,00
228	DEPORTES				17.524,50	404,02	17.120,48
229	GASTOS DESCENTRALIZADOS CENTROS,DPTOS. E INST.				196.798,47	535.852,09	-339.053,62
23	**INDEMNIZACIONES POR RAZÓN SERVICIO**				**40.000,00**	**3.000,00**	**37.000,00**
230	DIETAS Y LOCOMOCIÓN				0,00	3.000,00	-3.000,00
230.00	PERSONAL DE LA UNIVERSIDAD						0,00
230.02	TRIBUNALES DE TESIS						0,00
230.03	PRUEBAS DE ACCESO PDI UC						0,00
230.10	PAS UC FUNCIONARIO					3.000,00	-3.000,00
230.30	PAS UC CONTRATADO						0,00
230.41	COMISIONES Y CONCURSOS PROFESORADO PDI EXTERNO						0,00
230.42	TRIBUNALES DE TESIS PERSONAL EXTERNO						0,00
230.43	PRUEBAS DE ACCESO PERSONAL EXTERNO						0,00
233	OTRAS INDEMNIZACIONES				40.000,00	0,00	40.000,00
233.02	ASISTENCIAS CONSEJO SOCIAL						0,00
233.03	ASISTENCIA PRUEBAS ACCESO				40.000,00		40.000,00
24	**GASTOS DE PUBLICACIONES**				**0,00**	**322,09**	**-322,09**
240	GASTOS DE EDICIÓN Y DISTRIBUCIÓN					322,09	-322,09
25	**CCEI**				**0,00**	**0,00**	**0,00**
250	CCEI						0,00
	TOTAL CAPÍTULO 2				**2.057.596,05**	**2.702.624,41**	**-645.028,36**

UNIVERSIDAD DE CANTABRIA
F.- MEMORIA
4.- INFORMACIÓN SOBRE LA EJECUCIÓN DE LOS GASTOS PÚBLICOS
1.- Modificaciones de crédito (1ª parte)

CLASIFIC. ECONÓMICA	EXPLICACIÓN	CRÉDITOS EXTRAORDINARIOS	SUPLEMENTOS DE CRÉDITO	AMPLIACIONES DE CRÉDITO	TRANSFERENCIAS DE CRÉDITO POSITIVAS	TRANSFERENCIAS DE CRÉDITO NEGATIVAS	Ejercicio 2020 TOTAL PARCIAL 1ª PARTE
3	**GASTOS FINANCIEROS**						
34	**DEPÓSITOS Y FIANZAS**				**0,00**	**0,00**	**0,00**
341	INTERESES DE FIANZAS					0,00	0,00
35	**INTERESES DE DEMORA Y OTROS GASTOS FINANCIEROS**				**15.161,98**	**0,00**	**15.161,98**
352	INTERESES DE DEMORA				15.161,98	0,00	15.161,98
352.00	INTERESES DE DEMORA POR REINTEGRO SUBVENCIONES				15.161,98		15.161,98
359	OTROS GASTOS FINANCIEROS						0,00
	TOTAL CAPÍTULO 3				**15.161,98**	**0,00**	**15.161,98**
4	**TRANSFERENCIAS CORRIENTES**						
48	**BECAS Y AYUDAS**				**94.618,85**	**79.943,46**	**14.675,39**
481	SUBVENCIONES Y AYUDAS DEL VIC. DE ESTUDIANTES				0,00	3.000,00	-3.000,00
481.00	AYUDAS DEPORTIVAS					3.000,00	-3.000,00
484	ÓRGANOS REPRESENTACIÓN Y SECCIONES SINDICALES				0,00	0,00	0,00
484.01	FETE UGT						0,00
484.02	CCOO						0,00
484.03	CSI CSIF						0,00
487	BECAS Y AYUDAS PROGRAMAS DE INTERCAMBIO				4.038,64	70.000,00	-65.961,36
487.18	2018/2019 BECAS MOVILIDAD ESTUDIANTES						0,00
487.19	2019/2020 BECAS MOVILIDAD ESTUDIANTES				4.038,64		4.038,64
487.20	2020/2021 BECAS MOVILIDAD ESTUDIANTES					70.000,00	-70.000,00
488	BECAS DE COLABORACIÓN Y FORMACIÓN				90.580,21	6.943,46	83.636,75
488.05	BECAS UNIV.IBEROAMERICANAS						0,00
488.07	BECAS AULAS INFORMÁTICAS				5.140,00		5.140,00
488.10	BECAS PRÁCTICAS PROFES.ALUMNOS EN EMPRESAS				85.440,21	228,00	85.212,21
488.11	CONSEJO DE ESTUDIANTES						0,00
488.13	SOUCAN					700,00	-700,00
488.18	AYUDAS POSTGRADOS OFICIALES						0,00
488.99	OTRAS BECAS DE COLABORACIÓN					6.015,46	-6.015,46
489	OTRAS SUBVENCIONES, BECAS Y AYUDAS				0,00	0,00	0,00
489.00	DEL CONSEJO SOCIAL						0,00
489.02	ORGANIZACIONES DE ESTUDIANTES						0,00
489.60	SUBV. Y AYUDAS VICERRECTORADO DE ESTUDIANTES						0,00
489.61	SUBV. Y AYUDAS VICERRECTORADO DE CULTURA Y PART.SOCIAL						0,00
489.68	BECAS MASTER OFICIAL						0,00
489.81	PROGRAMA REGIONAL DE BECAS						0,00
489.82	FONDO DE CONTINGENCIA SOCIAL						0,00
489.99	OTRAS SUBVENCIONES						0,00
	TOTAL CAPÍTULO 4				**94.618,85**	**79.943,46**	**14.675,39**

UNIVERSIDAD DE CANTABRIA
F.- MEMORIA
4.- INFORMACIÓN SOBRE LA EJECUCIÓN DE LOS GASTOS PÚBLICOS
1.- Modificaciones de crédito (1ª parte)

Ejercicio 2020

CLASIFIC. ECONÓMICA	EXPLICACIÓN	CRÉDITOS EXTRAORDINARIOS	SUPLEMENTOS DE CRÉDITO	AMPLIACIONES DE CRÉDITO	TRANSFERENCIAS DE CRÉDITO POSITIVAS	TRANSFERENCIAS DE CRÉDITO NEGATIVAS	TOTAL PARCIAL 1ª PARTE
6	**INVERSIONES REALES**						
62	**INVERSIÓN NUEVA ASOCIADA AL FUNCIONAMIENTO SERVICIOS**				2.356.638,73	1.350.641,42	1.005.997,31
620	EDIFICIOS Y OTRAS CONSTRUCCIONES						0,00
621	MAQUINARIA, INSTALACIONES Y UTILLAJE					40.000,00	-40.000,00
622	MAQUINARIA E INSTALACIONES						0,00
623	EQUIPAMIENTO DOCENTE				606.047,33	285.215,90	320.831,43
624	EQUIPAMIENTO INVESTIGADOR				1.364.581,91	476.295,53	888.286,38
625	MOBILIARIO Y ENSERES				62.286,29	17.668,42	44.617,87
626	MATERIAL INFOMÁTICO INVENTARIABLE				213.660,49	17.510,92	196.149,57
628	FONDOS BIBLIOTECA				67.556,21	559,04	66.997,17
629	OTROS				42.506,50	513.391,61	-470.885,11
63	**INVERSIÓN REPOSICIÓN ASOCIADA AL FUNCIONAMIENTO SERVICIOS**				537.610,27	0,00	537.610,27
630	EDIFICIOS Y OTRAS CONSTRUCCIONES				537.610,27		537.610,27
64	**GASTOS EN INVERSIONES DE CARÁCTER INMATERIAL**				13.407.922,55	14.461.339,14	-1.053.416,59
640	GASTOS EN INVERSIÓN DE CARÁCTER INMATERIAL				3.393.698,11	2.948.800,14	444.897,97
641	BOLSAS Y AYUDAS				107.671,08	113.098,59	-5.427,51
642	BECAS Y CONTRATOS				145.971,71	656.596,51	-510.624,80
643	PLAN NACIONAL PGE				1.897.376,18	2.059.788,11	-162.411,93
644	PLAN NACIONAL FEDER				819.232,37	883.914,01	-64.681,64
645	PROYECTOS EUROPEOS				3.841.524,52	3.994.461,03	-152.936,51
646	OTRAS CONVOCATORIAS Y AYUDAS				1.314.884,07	511.121,33	803.762,74
647	CÁTEDRAS				2.727,27	66,02	2.661,25
648	FONDOS VICERRECTOR INVESTIGACIÓN Y DESARROLLO				1.150.902,63	1.742.941,01	-592.038,38
649	GASTOS CONVENIOS INTERUNIVERSITARIOS				733.934,61	1.550.552,39	-816.617,78
65	**CCEI**				0,00	0,00	0,00
650	CCEI				0,00	0,00	0,00

UNIVERSIDAD DE CANTABRIA
F.- MEMORIA
4.- INFORMACIÓN SOBRE LA EJECUCIÓN DE LOS GASTOS PÚBLICOS
1.- Modificaciones de crédito (1ª parte)

					TRANSFERENCIAS DE CRÉDITO		Ejercicio 2020
CLASIFIC. ECONÓMICA	EXPLICACIÓN	CRÉDITOS EXTRAORDINARIOS	SUPLEMENTOS DE CRÉDITO	AMPLIACIONES DE CRÉDITO	POSITIVAS	NEGATIVAS	TOTAL PARCIAL 1ª PARTE
	TOTAL CAPÍTULO 6				**16.302.171,55**	**15.811.980,56**	**490.190,99**
7	**TRANSFERENCIAS DE CAPITAL**						
78	**A FAMILIAS E INSTITUCIONES SIN FINES DE LUCRO**				**125.000,00**	**0,00**	**125.000,00**
782	TRANSFERENCIAS DE CAPITAL A IDIVAL						0,00
783	CSIC				125.000,00		125.000,00
	TOTAL CAPÍTULO 7				125.000,00	0,00	125.000,00
8	**ACTIVOS FINANCIEROS**						
83	**CONCESIÓN DE PRÉSTAMOS**				0,00	0,00	0,00
830	PRÉSTAMOS A CORTO PLAZO AL PERSONAL						0,00
85	**ADQUISICIÓN DE ACCIONES Y PARTICIP.SECTOR PÚBLICO**				0,00	0,00	0,00
850	ADQUISICIÓN DE ACCIONES Y PARTICIP.SECTOR PÚBLICO						0,00
87	**APORTACIONES PATRIMONIALES**				0,00	0,00	0,00
871	APORTACIÓN DOTACIÓN FUNDACIONAL						0,00
	TOTAL CAPÍTULO 8				**0,00**	**0,00**	**0,00**
91	**AMORTIZACIÓN PRÉSTAMOS EN MONEDA NACIONAL**				0,00	0,00	0,00
911	AMORTIZACIÓN ANTICIPOS REEMBOLSABLES A LARGO PLAZO						0,00
	TOTAL CAPÍTULO 9				**0,00**	**0,00**	**0,00**

UNIVERSIDAD DE CANTABRIA
F.- MEMORIA
4.- INFORMACIÓN SOBRE LA EJECUCIÓN DE LOS GASTOS PÚBLICOS
1.- Modificaciones de crédito (1ª parte)

Ejercicio 2020

CLASIFIC. ECONÓMICA	EXPLICACIÓN	CRÉDITOS EXTRAORDINARIOS	SUPLEMENTOS DE CRÉDITO	AMPLIACIONES DE CRÉDITO	TRANSFERENCIAS DE CRÉDITO POSITIVAS	TRANSFERENCIAS DE CRÉDITO NEGATIVAS	TOTAL PARCIAL 1ª PARTE
	Total capítulo 1	**0,00**	**0,00**	**0,00**	**0,00**	**0,00**	**0,00**
	Total capítulo 2	**0,00**	**0,00**	**0,00**	**2.057.596,05**	**2.702.624,41**	**-645.028,36**
	Total capítulo 3	**0,00**	**0,00**	**0,00**	**15.161,98**	**0,00**	**15.161,98**
	Total capítulo 4	**0,00**	**0,00**	**0,00**	**94.618,85**	**79.943,46**	**14.675,39**
	TOTAL OPERACIONES CORRIENTES	**0,00**	**0,00**	**0,00**	**2.167.376,88**	**2.782.567,87**	**-615.190,99**
	Total capítulo 6	**0,00**	**0,00**	**0,00**	**16.302.171,55**	**15.811.980,56**	**490.190,99**
	Total capítulo 7	**0,00**	**0,00**	**0,00**	**125.000,00**	**0,00**	**125.000,00**
	TOTAL OPERACIONES DE CAPITAL	**0,00**	**0,00**	**0,00**	**16.427.171,55**	**15.811.980,56**	**615.190,99**
	TOTAL OPERACIONES NO FINANCIERAS	**0,00**	**0,00**	**0,00**	**18.594.548,43**	**18.594.548,43**	**0,00**
	Total capítulo 8	**0,00**	**0,00**	**0,00**	**0,00**	**0,00**	**0,00**
	Total capítulo 9				**0,00**	**0,00**	**0,00**
	TOTAL OPERACIONES FINANCIERAS	**0,00**	**0,00**	**0,00**	**0,00**	**0,00**	**0,00**
	TOTAL OFICINA POR CAPÍTULOS	**0**	**0**	**0,00**	**18.594.548,43**	**18.594.548,43**	**0,00**

UNIVERSIDAD DE CANTABRIA
F.- MEMORIA
4.- INFORMACIÓN SOBRE LA EJECUCIÓN DE LOS GASTOS PÚBLICOS
1.- Modificaciones de crédito (2ª parte)

Ejercicio 2020

CLASIFIC. ECONÓMICA	EXPLICACIÓN	TOTAL PARCIAL 1ª PARTE	INCORPORACIÓN REMANENTES DE CRÉDITO	CRÉDITOS GENERADOS POR INGRESOS	BAJAS POR ANULACIÓN Y RECTIFICACIÓN	OTRAS MODIFICACIONES	TOTAL MODIFICACIONES
1	**GASTOS DE PERSONAL**						
11	**PERSONAL EVENTUAL**	**0,00**	**0,00**	**0,00**	**0,00**	**0,00**	**0,00**
110	RETRIBUCIONES BÁSICAS Y OTRAS REMUNERACIONES	0,00					0,00
12	**FUNCIONARIOS**	**0,00**	**0,00**	**0,00**	**0,00**	**0,00**	**0,00**
120	RETRIBUCIONES BÁSICAS	0,00	0,00	0,00	0,00	0,00	0,00
120.00	FUNCIONARIOS DOCENTES	0,00					0,00
120.01	FUNCIONARIOS PAS	0,00					0,00
121	RETRIBUCIONES COMPLEMENTARIAS	0,00	0,00	0,00	0,00	0,00	0,00
121.00	FUNCIONARIOS DOCENTES	0,00					0,00
121.01	FUNCIONARIOS PAS	0,00					0,00
13	**LABORALES**	**0,00**	**0,00**	**0,00**	**0,00**	**0,00**	**0,00**
130	RETRIBUCIONES BASICAS	0,00	0,00	0,00	0,00	0,00	0,00
130.00	PDI	0,00					0,00
130.01	PAS	0,00					0,00
131	RETRIBUCIONES COMPLEMENTARIAS	0,00	0,00	0,00	0,00	0,00	0,00
131.00	PDI	0,00					0,00
131.01	PAS	0,00					0,00
131.10	COMPLEMENTO AUTONÓMICO ART.55 LOU	0,00					0,00
132	OTRO PERSONAL LABORAL	0,00	0,00	0,00	0,00	0,00	0,00
132.01	PERSONAL VARIO	0,00					0,00
15	**INCENTIVOS AL RENDIMIENTO**	**0,00**	**0,00**	**0,00**	**0,00**	**0,00**	**0,00**
150	PRODUCTIVIDAD	0,00					0,00
16	**CUOTAS, PRESTACIONES Y GASTOS SOCIALES**	**0,00**	**0,00**	**0,00**	**0,00**	**0,00**	**0,00**
160	CUOTAS SOCIALES	0,00	0,00	0,00	0,00	0,00	0,00
160.00	SEGURIDAD SOCIAL	0,00					0,00
162	GASTOS SOCIALES	0,00	0,00	0,00	0,00	0,00	0,00
162.01	FONDO DE ACCIÓN SOCIAL	0,00					0,00
	TOTAL CAPÍTULO 1	**0,00**	**0,00**	**0,00**	**0,00**	**0,00**	**0,00**
2	**GASTOS CORRIENTES EN BIENES Y SERVICIOS**						
20	**ARRENDAMIENTOS**	0,00	0,00	0,00	0,00	0,00	0,00
202	EDIFICIOS Y OTRAS CONSTRUCCIONES	0,00					0,00
21	**REPARACIÓN Y CONSERVACIÓN**	**-143.830,42**	**0,00**	**0,00**	**0,00**	**0,00**	**-143.830,42**
211	MANTENIMIENTO RED DE COMUNICACIONES	0,00					0,00
212	EDIFICIOS Y OTRAS CONSTRUCCIONES	-99.384,26					-99.384,26
213	MAQUINARIA, INSTALACIONES Y UTILLAJE	-32.904,29					-32.904,29
214	MATERIAL DE TRANSPORTE	0,00					0,00
215	MOBILIARIO EN ENSERES	-99,11					-99,11
216	EQUIPOS PROCESOS DE INFORMACIÓN	-31,17					-31,17
217	SERVICIOS DE REPROGRAFÍA	-11.411,59					-11.411,59

UNIVERSIDAD DE CANTABRIA
F.- MEMORIA
4.- INFORMACIÓN SOBRE LA EJECUCIÓN DE LOS GASTOS PÚBLICOS
1.- Modificaciones de crédito (2ª parte)

Ejercicio 2020

CLASIFIC. ECONÓMICA	EXPLICACIÓN	TOTAL PARCIAL 1ª PARTE	INCORPORACIÓN REMANENTES DE CRÉDITO	CRÉDITOS GENERADOS POR INGRESOS	BAJAS POR ANULACIÓN Y RECTIFICACIÓN	OTRAS MODIFICACIONES	TOTAL MODIFICACIONES
22	**MATERIAL, SUMINISTROS Y OTROS**	**-537.875,85**	**2.748.726,70**	**819.741,19**	**0,00**	**0,00**	**3.030.592,04**
220	MATERIAL DE OFICINA	-15.982,27	21.485,64	0,00			5.503,37
220.00	ORDINARIO NO INVENTARIABLE	-7.157,27					-7.157,27
220.01	PRENSA Y OTRAS PUBLICACIONES	0,00					0,00
220.02	MATERIAL INFORMÁTICO NO INVENTARIABLE	-8.825,00	21.485,64				12.660,64
221	SUMINISTROS	19.819,66	69.959,21	0,00	0,00	0,00	89.778,87
221.00	ENERGÍA ELÉCTRICA	-65.000,00					-65.000,00
221.02	GAS	-50.000,00	69.959,21				19.959,21
221.03	COMBUSTIBLES	-4.000,00					-4.000,00
221.04	VESTUARIO	0,00					0,00
221.07	TÍTULOS	0,00					0,00
221.42	MATERIAL LABORATORIO Y EXPERIMENTACIÓN	3.173,33					3.173,33
221.64	INST.SOFTWARE Y LICENCIAS	130.145,50					130.145,50
221.84	MANTENIMIENTO ANIMALES SEEA	0,00					0,00
221.99	OTROS SUMINISTROS	5.500,83					5.500,83
222	COMUNICACIONES	-25.000,00	0,00	0,00	0,00	0,00	-25.000,00
222.00	TELEFÓNICAS E INFORMÁTICAS	-25.000,00					-25.000,00
222.01	POSTALES	0,00					0,00
222.02	DATOS	0,00					0,00
223	TRANSPORTES	0,00					0,00
224	PRIMAS DE SEGUROS	-28.710,27					-28.710,27
225	TRIBUTOS	0,00					0,00
226	GASTOS DIVERSOS	-156.125,54	2.221.286,82	789.741,19	0,00	0,00	2.854.902,47
226.00	PROCESOS ELECTORALES	0,00					0,00
226.01	ATENCIONES PROTOCOLARIAS	-1.682,00					-1.682,00
226.02	PUBLICIDAD Y PROPAGANDA	0,00					0,00
226.03	JURÍDICOS Y CONTENCIOSOS	0,00					0,00
226.04	SEGUROS VIDA BECARIOS	0,00					0,00
226.05	REUNIONES Y CONFERENCIAS (ORG.PROPIA)	-590,78					-590,78
226.06	REUNIONES Y CONFERENCIAS (ORG.AJENA)	0,00					0,00
226.07	AULAS, TALLERES Y OTRAS ACTIVIDADES	-14.976,15					-14.976,15
226.09	OTROS GASTOS DIVERSOS	-135.595,40					-135.595,40
226.11	SALA DE EXPOSICIONES	4.963,30					4.963,30
226.13	AREA DE IGUALDAD Y POLITICA SOCIAL	-11.672,50					-11.672,50
226.31	FONDOS ASIGNADOS A ALUMNOS CENTROS	-1.587,39					-1.587,39
226.40	CURSOS EXTENSIÓN UNIVERSITARIA	0,00					0,00
226.41	CUOTAS A ORGANISMOS	-1.226,00					-1.226,00
226.44	PROGRAMA SENIOR	-4.194,91					-4.194,91
226.45	PLAN CAPACITACIÓN LINGÜÍSTICA	-400,00	4.680,00				4.280,00
226.46	CAMPUS	4.242,37					4.242,37
226.60	SOUCAN	-8.393,18					-8.393,18
226.62	PROGRAMA INFORMA	0,00					0,00
226.64	GASTOS SIUC	-356,02					-356,02
226.68	TITULOS PROPIOS	-48.333,67	1.223.200,05	260.771,04			1.435.637,42
226.73	COOPERACIÓN	4.763,40	14.000,00				18.763,40

UNIVERSIDAD DE CANTABRIA
F.- MEMORIA
4.- INFORMACIÓN SOBRE LA EJECUCIÓN DE LOS GASTOS PÚBLICOS
1.- Modificaciones de crédito (2ª parte)

Ejercicio 2020

CLASIFIC. ECONÓMICA	EXPLICACIÓN	TOTAL PARCIAL 1ª PARTE	INCORPORACIÓN REMANENTES DE CRÉDITO	CRÉDITOS GENERADOS POR INGRESOS	BAJAS POR ANULACIÓN Y RECTIFICACIÓN	OTRAS MODIFICACIONES	TOTAL MODIFICACIONES
226.78	USOS DIGITALES CON CEDRO Y VEGAP	0,00					0,00
226.83	STUDY ABROAD	-1.113,35	33.202,11				32.088,76
226.89	FORMACIÓN DEL PERSONAL	1.019,20					1.019,20
226.90	OTROS CONVENIOS Y AYUDAS	59.007,54	946.204,66	528.970,15			1.534.182,35
226.99	PRESUPUESTO PARTICIPATIVO	0,00					0,00
227	TRABAJOS REALIZADOS POR OTRAS EMPRESAS	-9.944,29	0,00	0,00	0,00	0,00	-9.944,29
227.00	LIMPIEZA Y ASEO	0,00					0,00
227.01	SEGURIDAD	3.615,71					3.615,71
227.03	SERVICIO DE CORREOS	0,00					0,00
227.06	PUBLICACIÓN DE LIBROS Y REVISTAS	0,00					0,00
227.17	SERVICIOS MÉDICOS Y PSICOLÓGICOS	-10.000,00					-10.000,00
227.18	ASESORAMIENTO TÉCNICO OBRAS	0,00					0,00
227.20	GESTIÓN RESÍDUOS PELIGROSOS	-610,00					-610,00
227.22	TRABAJOS DE AUDITORÍA Y CONSULTORÍA	0,00					0,00
227.23	PREMIOS	-2.950,00					-2.950,00
227.99	OTROS CONTRATOS	0,00					0,00
228	DEPORTES	17.120,48					17.120,48
229	GASTOS DESCENTRALIZADOS CENTROS,DPTOS. E INST.	-339.053,62	435.995,03	30.000,00			126.941,41
23	**INDEMNIZACIONES POR RAZÓN SERVICIO**	**37.000,00**	**0,00**	**0,00**	**0,00**	**0,00**	**37.000,00**
230	DIETAS Y LOCOMOCIÓN	-3.000,00	0,00	0,00	0,00	0,00	-3.000,00
230.00	PERSONAL DE LA UNIVERSIDAD	0,00					0,00
230.02	TRIBUNALES DE TESIS	0,00					0,00
230.03	PRUEBAS DE ACCESO PDI UC	0,00					0,00
230.10	PAS UC FUNCIONARIO	-3.000,00					-3.000,00
230.30	PAS UC CONTRATADO	0,00					0,00
230.41	COMISIONES Y CONCURSOS PROFESORADO PDI EXTERNO	0,00					0,00
230.42	TRIBUNALES DE TESIS PERSONAL EXTERNO	0,00					0,00
230.43	PRUEBAS DE ACCESO PERSONAL EXTERNO	0,00					0,00
233	OTRAS INDEMNIZACIONES	40.000,00	0,00	0,00	0,00	0,00	40.000,00
233.02	ASISTENCIAS CONSEJO SOCIAL	0,00					0,00
233.03	ASISTENCIA PRUEBAS ACCESO	40.000,00					40.000,00
24	**GASTOS DE PUBLICACIONES**	**-322,09**	**0,00**	**0,00**	**0,00**	**0,00**	**-322,09**
240	GASTOS DE EDICIÓN Y DISTRIBUCIÓN	-322,09					-322,09
25	**CCEI**	**0,00**	**0,00**	**0,00**	**0,00**	**0,00**	**0,00**
250	CCEI	0,00					0,00
	TOTAL CAPÍTULO 2	**-645.028,36**	**2.748.726,70**	**819.741,19**	**0,00**	**0,00**	**2.923.439,53**

UNIVERSIDAD DE CANTABRIA
F.- MEMORIA
4.- INFORMACIÓN SOBRE LA EJECUCIÓN DE LOS GASTOS PÚBLICOS
1.- Modificaciones de crédito (2ª parte)

Ejercicio 2020

CLASIFIC. ECONÓMICA	EXPLICACIÓN	TOTAL PARCIAL 1ª PARTE	INCORPORACIÓN REMANENTES DE CRÉDITO	CRÉDITOS GENERADOS POR INGRESOS	BAJAS POR ANULACIÓN Y RECTIFICACIÓN	OTRAS MODIFICACIONES	TOTAL MODIFICACIONES
3	**GASTOS FINANCIEROS**						
34	**DEPÓSITOS Y FIANZAS**	**0,00**	**0,00**	**0,00**	**0,00**	**0,00**	**0,00**
341	INTERESES DE FIANZAS	0,00					0,00
35	**INTERESES DE DEMORA Y OTROS GASTOS FINANCIEROS**	**15.161,98**	**0,00**	**0,00**	**0,00**	**0,00**	**15.161,98**
352	INTERESES DE DEMORA	15.161,98	0,00	0,00	0,00	0,00	15.161,98
352.00	INTERESES DE DEMORA POR REINTEGRO SUBVENCIONES	15.161,98					15.161,98
359	OTROS GASTOS FINANCIEROS	0,00					0,00
	TOTAL CAPÍTULO 3	**15.161,98**	**0,00**	**0,00**	**0,00**	**0,00**	**15.161,98**
4	**TRANSFERENCIAS CORRIENTES**						
48	**BECAS Y AYUDAS**	**14.675,39**	**403.101,98**	**665.057,00**	**0,00**	**0,00**	**1.082.834,37**
481	SUBVENCIONES Y AYUDAS DEL VIC. DE ESTUDIANTES	-3.000,00	0,00	0,00	0,00	0,00	-3.000,00
481.00	AYUDAS DEPORTIVAS	-3.000,00					-3.000,00
484	ÓRGANOS REPRESENTACIÓN Y SECCIONES SINDICALES	0,00	0,00	0,00	0,00	0,00	0,00
484.01	FETE UGT	0,00					0,00
484.02	CCOO	0,00					0,00
484.03	CSI CSIF	0,00					0,00
487	BECAS Y AYUDAS PROGRAMAS DE INTERCAMBIO	-65.961,36	242.393,31	665.057,00	0,00	0,00	841.488,95
487.18	2018/2019 BECAS MOVILIDAD ESTUDIANTES	0,00	123.255,98				123.255,98
487.19	2019/2020 BECAS MOVILIDAD ESTUDIANTES	4.038,64	119.137,33	132.557,00			255.732,97
487.20	2020/2021 BECAS MOVILIDAD ESTUDIANTES	-70.000,00		532.500,00			462.500,00
488	BECAS DE COLABORACIÓN Y FORMACIÓN	83.636,75	4.708,67	0,00	0,00	0,00	88.345,42
488.05	BECAS UNIV.IBEROAMERICANAS	0,00					0,00
488.07	BECAS AULAS INFORMÁTICAS	5.140,00					5.140,00
488.10	BECAS PRÁCTICAS PROFES.ALUMNOS EN EMPRESAS	85.212,21	4.708,67				89.920,88
488.11	CONSEJO DE ESTUDIANTES	0,00					0,00
488.13	SOUCAN	-700,00					-700,00
488.18	AYUDAS POSTGRADOS OFICIALES	0,00					0,00
488.99	OTRAS BECAS DE COLABORACIÓN	-6.015,46					-6.015,46
489	OTRAS SUBVENCIONES, BECAS Y AYUDAS	0,00	156.000,00	0,00	0,00	0,00	156.000,00
489.00	DEL CONSEJO SOCIAL	0,00					0,00
489.02	ORGANIZACIONES DE ESTUDIANTES	0,00					0,00
489.60	SUBV. Y AYUDAS VICERRECTORADO DE ESTUDIANTES	0,00					0,00
489.61	SUBV. Y AYUDAS VICERRECTORADO DE CULTURA Y PART.SOCIAL	0,00					0,00
489.68	BECAS MASTER OFICIAL	0,00					0,00
489.81	PROGRAMA REGIONAL DE BECAS	0,00	156.000,00				156.000,00
489.82	FONDO DE CONTINGENCIA SOCIAL	0,00					0,00
489.99	OTRAS SUBVENCIONES	0,00					0,00
	TOTAL CAPÍTULO 4	**14.675,39**	**403.101,98**	**665.057,00**	**0,00**	**0,00**	**1.082.834,37**

UNIVERSIDAD DE CANTABRIA
F.- MEMORIA
4.- INFORMACIÓN SOBRE LA EJECUCIÓN DE LOS GASTOS PÚBLICOS
1.- Modificaciones de crédito (2ª parte)

Ejercicio 2020

CLASIFIC. ECONÓMICA	EXPLICACIÓN	TOTAL PARCIAL 1ª PARTE	INCORPORACIÓN REMANENTES DE CRÉDITO	CRÉDITOS GENERADOS POR INGRESOS	BAJAS POR ANULACIÓN Y RECTIFICACIÓN	OTRAS MODIFICACIONES	TOTAL MODIFICACIONES
6	**INVERSIONES REALES**						
62	**INVERSIÓN NUEVA ASOCIADA AL FUNCIONAMIENTO SERVICIOS**	1.005.997,31	2.998.754,97	137.339,48	0,00	0,00	4.142.091,76
620	EDIFICIOS Y OTRAS CONSTRUCCIONES	0,00					0,00
621	MAQUINARIA, INSTALACIONES Y UTILLAJE	-40.000,00	40.000,00				0,00
622	MAQUINARIA E INSTALACIONES	0,00					0,00
623	EQUIPAMIENTO DOCENTE	320.831,43	358.912,47				679.743,90
624	EQUIPAMIENTO INVESTIGADOR	888.286,38	1.398.696,10	122.000,00			2.408.982,48
625	MOBILIARIO Y ENSERES	44.617,87	24.337,57				68.955,44
626	MATERIAL INFOMÁTICO INVENTARIABLE	196.149,57	43.806,23				239.955,80
628	FONDOS BIBLIOTECA	66.997,17	25.650,04	15.339,48			107.986,69
629	OTROS	-470.885,11	1.107.352,56				636.467,45
63	**INVERSIÓN REPOSICIÓN ASOCIADA AL FUNCIONAMIENTO SERVICIOS**	537.610,27	544.142,35	0,00	0,00	0,00	1.081.752,62
630	EDIFICIOS Y OTRAS CONSTRUCCIONES	537.610,27	544.142,35				1.081.752,62
64	**GASTOS EN INVERSIONES DE CARÁCTER INMATERIAL**	-1.053.416,59	17.389.044,82	2.339.815,11	0,00	0,00	18.675.443,34
640	GASTOS EN INVERSIÓN DE CARÁCTER INMATERIAL	444.897,97	4.080.476,03	379.808,67			4.905.182,67
641	BOLSAS Y AYUDAS	-5.427,51	320.758,25				315.330,74
642	BECAS Y CONTRATOS	-510.624,80	1.846.533,04				1.335.908,24
643	PLAN NACIONAL PGE	-162.411,93	1.123.704,36				961.292,43
644	PLAN NACIONAL FEDER	-64.681,64	1.454.220,33	11.200,00			1.400.738,69
645	PROYECTOS EUROPEOS	-152.936,51	4.222.362,41	1.481.492,45			5.550.918,35
646	OTRAS CONVOCATORIAS Y AYUDAS	803.762,74	1.494.972,88	80.946,35			2.379.681,97
647	CÁTEDRAS	2.661,25	71.882,23	55.909,09			130.452,57
648	FONDOS VICERRECTOR INVESTIGACIÓN Y DESARROLLO	-592.038,38	634.079,39	106.174,66			148.215,67
649	GASTOS CONVENIOS INTERUNIVERSITARIOS	-816.617,78	2.140.055,90	224.283,89			1.547.722,01
65	**CCEI**	0,00	24.752,06	0,00	0,00	0,00	24.752,06
650	CCEI	0,00	24.752,06				24.752,06
	TOTAL CAPÍTULO 6	**490.190,99**	**20.956.694,20**	**2.477.154,59**	**0,00**	**0,00**	**23.924.039,78**

UNIVERSIDAD DE CANTABRIA
F.- MEMORIA
4.- INFORMACIÓN SOBRE LA EJECUCIÓN DE LOS GASTOS PÚBLICOS
1.- Modificaciones de crédito (2ª parte)

Ejercicio 2020

CLASIFIC. ECONÓMICA	EXPLICACIÓN	TOTAL PARCIAL 1ª PARTE	INCORPORACIÓN REMANENTES DE CRÉDITO	CRÉDITOS GENERADOS POR INGRESOS	BAJAS POR ANULACIÓN Y RECTIFICACIÓN	OTRAS MODIFICACIONES	TOTAL MODIFICACIONES
7	**TRANSFERENCIAS DE CAPITAL**						
78	**A FAMILIAS E INSTITUCIONES SIN FINES DE LUCRO**	125.000,00	0,00	0,00	0,00	0,00	125.000,00
782	TRANSFERENCIAS DE CAPITAL A IDIVAL	0,00					0,00
783	CSIC	125.000,00					125.000,00
	TOTAL CAPÍTULO 7	125.000,00	0,00	0,00	0,00	0,00	125.000,00
8	**ACTIVOS FINANCIEROS**						
83	**CONCESIÓN DE PRÉSTAMOS**	0,00	0,00	0,00	0,00	0,00	0,00
830	PRÉSTAMOS A CORTO PLAZO AL PERSONAL	0,00					0,00
85	**ADQUISICIÓN DE ACCIONES Y PARTICIP.SECTOR PÚBLICO**	0,00	0,00	0,00	0,00	0,00	0,00
850	ADQUISICIÓN DE ACCIONES Y PARTICIP.SECTOR PÚBLICO	0,00					0,00
87	**APORTACIONES PATRIMONIALES**	0,00	0,00	0,00	0,00	0,00	0,00
871	APORTACIÓN DOTACIÓN FUNDACIONAL	0,00					0,00
	TOTAL CAPÍTULO 8	**0,00**	**0,00**	**0,00**	**0,00**	**0,00**	**0,00**
91	**AMORTIZACIÓN PRÉSTAMOS EN MONEDA NACIONAL**	**0,00**	**0,00**	**0,00**	**0,00**	**0,00**	**0,00**
911	AMORTIZACIÓN ANTICIPOS REEMBOLSABLES A LARGO PLAZO	0,00					0,00
	TOTAL CAPÍTULO 9	**0,00**	**0,00**	**0,00**	**0,00**	**0,00**	**0,00**
	Total capítulo 1	**0,00**	**0,00**	**0,00**	**0,00**	**0,00**	**0,00**
	Total capítulo 2	**-645.028,36**	**2.748.726,70**	**819.741,19**	**0,00**	**0,00**	**2.923.439,53**
	Total capítulo 3	**15.161,98**	**0,00**	**0,00**	**0,00**	**0,00**	**15.161,98**
	Total capítulo 4	**14.675,39**	**403.101,98**	**665.057,00**	**0,00**	**0,00**	**1.082.834,37**
	TOTAL OPERACIONES CORRIENTES	**-615.190,99**	**3.151.828,68**	**1.484.798,19**	**0,00**	**0,00**	**4.021.435,88**
	Total capítulo 6	**490.190,99**	**20.956.694,20**	**2.477.154,59**	**0,00**	**0,00**	**23.924.039,78**
	Total capítulo 7	**125.000,00**	**0,00**	**0,00**	**0,00**	**0,00**	**125.000,00**
	TOTAL OPERACIONES DE CAPITAL	**615.190,99**	**20.956.694,20**	**2.477.154,59**	**0,00**	**0,00**	**24.049.039,78**
	TOTAL OPERACIONES NO FINANCIERAS	**0,00**	**24.108.522,88**	**3.961.952,78**	**0,00**	**0,00**	**28.070.475,66**
	Total capítulo 8	**0,00**	**0,00**	**0,00**	**0,00**	**0,00**	**0,00**
	Total capítulo 9	**0,00**	**0,00**	**0,00**	**0,00**	**0,00**	**0,00**
	TOTAL OPERACIONES FINANCIERAS	**0,00**	**0,00**	**0,00**	**0,00**	**0,00**	**0,00**
	TOTAL OFICINA POR CAPÍTULOS	**0,00**	**24.108.522,88**	**3.961.952,78**	**0,00**	**0,00**	**28.070.475,66**

F.- MEMORIA

4.- Información sobre la ejecución del Gasto público

4.2.- Remanentes de crédito

UNIVERSIDAD DE CANTABRIA
F.- MEMORIA
4.- INFORMACIÓN SOBRE LA EJECUCIÓN DE LOS GASTOS PÚBLICOS
2.- Remanentes de crédito
A) comprometidos y no comprometidos

Ejercicio 2020

CLASIFICACIÓN ECONÓMICA	EXPLICACIÓN	REMANENTES COMPROMETIDOS	REMANENTES NO COMPROMETIDOS	TOTAL REMANENTES
1	**GASTOS DE PERSONAL**			
11	**PERSONAL EVENTUAL**	0,00	13.938,07	13.938,07
110	RETRIBUCIONES BÁSICAS Y OTRAS REMUNERACIONES	0,00	13.938,07	13.938,07
12	**FUNCIONARIOS**	**0,00**	**963.384,78**	**963.384,78**
120	RETRIBUCIONES BÁSICAS	0,00	369.176,60	369.176,60
120.00	FUNCIONARIOS DOCENTES	0,00	345.665,92	345.665,92
120.01	FUNCIONARIOS P.A.S.	0,00	23.510,68	23.510,68
121	RETRIBUCIONES COMPLEMENTARIAS	0,00	594.208,18	594.208,18
121.00	FUNCIONARIOS DOCENTES	0,00	647.371,56	647.371,56
121.01	FUNCIONARIOS P.A.S.	0,00	-53.163,38	-53.163,38
13	**LABORALES**	**0,00**	**98.937,13**	**98.937,13**
130	RETRIBUCIONES BASICAS	0,00	210.801,30	210.801,30
130.00	PDI	0,00	102.869,90	102.869,90
130.01	PAS	0,00	107.931,40	107.931,40
131	RETRIBUCIONES COMPLEMENTARIAS	0,00	-122.625,29	-122.625,29
131.00	PDI	0,00	111.510,82	111.510,82
131.01	PAS	0,00	-80.184,98	-80.184,98
131.10	COMPLEMENTO AUTONÓMICO ART. 55 LOU	0,00	-153.951,13	-153.951,13
132	OTRO PERSONAL LABORAL	0,00	10.761,12	10.761,12
132.01	PERSONAL VARIO	0,00	10.761,12	10.761,12
15	**INCENTIVOS AL RENDIMIENTO**	**0,00**	**-376.950,64**	**-376.950,64**
150	PRODUCTIVIDAD	0,00	-376.950,64	-376.950,64
151	GRATIFICACIONES	0,00	0,00	0,00
16	**CUOTAS Y GASTOS SOCIALES**	**0,00**	**-590.847,24**	**-590.847,24**
160	CUOTAS SOCIALES	0,00	-591.030,66	-591.030,66
160.00	SEGURIDAD SOCIAL	0,00	-591.030,66	-591.030,66
162	GASTOS SOCIALES	0,00	183,42	183,42
162.01	FONDO DE ACCIÓN SOCIAL	0,00	1.037,92	1.037,92
162.06		0,00	-854,50	-854,50
	TOTAL CAPÍTULO 1	**0,00**	**108.462,10**	**108.462,10**

UNIVERSIDAD DE CANTABRIA
F.- MEMORIA
4.- INFORMACIÓN SOBRE LA EJECUCIÓN DE LOS GASTOS PÚBLICOS
2.- Remanentes de crédito
A) comprometidos y no comprometidos

Ejercicio 2020

CLASIFICACIÓN ECONÓMICA	EXPLICACIÓN	REMANENTES COMPROMETIDOS	REMANENTES NO COMPROMETIDOS	TOTAL REMANENTES
2	**GASTOS CORRIENTES EN BIENES Y SERV.**			
20	**ARRENDAMIENTOS**	**0,00**	**6.000,00**	**6.000,00**
202	EDIFICIOS Y OTRAS CONSTRUCCIONES	0,00	6.000,00	6.000,00
21	**REPARACIÓN Y CONSERVACIÓN**	**0,00**	**303.114,55**	**303.114,55**
211	MANTENIMIENTO RED UNICAN	0,00	42.781,47	42.781,47
212	EDIFICIOS Y OTRAS CONSTRUCCIONES	0,00	29.691,45	29.691,45
213	MAQUINARIA, INSTALACIONES Y UTILLAJE	0,00	34.961,79	34.961,79
214	MATERIAL DE TRANSPORTE	0,00	915,31	915,31
215	MOBILIARIO Y ENSERES	0,00	-7.497,13	-7.497,13
216	EQUIPOS PROCESOS DE INFORMACIÓN	0,00	96.728,56	96.728,56
217	SERVICIOS DE REPROGRAFÍA	0,00	105.533,10	105.533,10
22	**MATERIAL, SUMINISTROS Y OTROS**	**0,00**	**5.549.206,46**	**5.549.206,46**
220	MATERIAL DE OFICINA	0,00	9.739,58	9.739,58
220.00	ORDINARIO NO INVENTARIABLE		44.707,85	44.707,85
220.01	PRENSA Y OTRAS PUBLICACIONES	0,00	2.200,87	2.200,87
220.02	MATERIAL INFORMÁTICO NO INVENTARIABLE		-37.169,14	-37.169,14
221	SUMINISTROS	0,00	265.224,67	265.224,67
221.00	ENERGÍA ELÉCTRICA	0,00	66.422,31	66.422,31
221.01	AGUA	0,00	-3.695,44	-3.695,44
221.02	GAS		216.219,94	216.219,94
221.03	COMBUSTIBLES	0,00	-383,49	-383,49
221.04	VESTUARIO	0,00	4.557,94	4.557,94
221.07	TÍTULOS	0,00	11.622,06	11.622,06
221.42	MATERIAL LABORATORIO Y EXPERIMENTACIÓN	0,00	20.368,13	20.368,13
221.43	PRODUCTOS FARMACÉUTICOS Y MATERIAL SANITARIO	0,00	-2.081,85	-2.081,85
221.64	INSTALACIÓN SOFTWARE. LICENCIAS	0,00	-51.899,39	-51.899,39
221.84	MANTENIMIENTO ANIMALES SEEA	0,00	327,90	327,90
221.99	OTROS SUMINISTROS	0,00	3.766,56	3.766,56
222	COMUNICACIONES	0,00	47.024,54	47.024,54
222.00	TELEFÓNICAS E INFORMÁTICAS	0,00	52.662,93	52.662,93
222.01	POSTALES	0,00	12.702,82	12.702,82
222.02	DATOS	0,00	-18.341,21	-18.341,21
223	TRANSPORTES	0,00	8.457,22	8.457,22
224	PRIMAS DE SEGUROS	0,00	-1.292,05	-1.292,05
225	TRIBUTOS	0,00	1.100,91	1.100,91

UNIVERSIDAD DE CANTABRIA
F.- MEMORIA
4.- INFORMACIÓN SOBRE LA EJECUCIÓN DE LOS GASTOS PÚBLICOS
2.- Remanentes de crédito
A) comprometidos y no comprometidos

Ejercicio 2020

CLASIFICACIÓN ECONÓMICA	EXPLICACIÓN	REMANENTES COMPROMETIDOS	REMANENTES NO COMPROMETIDOS	TOTAL REMANENTES
226	GASTOS DIVERSOS	0,00	3.819.314,61	3.819.314,61
226.00	PROCESOS ELECTORALES	0,00	470,32	470,32
226.01	ATENCIONES PROTOCOLARIAS	0,00	14.258,42	14.258,42
226.02	PUBLICIDAD Y PROPAGANDA	0,00	30.026,76	30.026,76
226.03	JURÍDICOS, CONTENCIOSOS	0,00	34.711,21	34.711,21
226.04	SEGUROS DE VIDA O ACCIDENTE	0,00	1.922,00	1.922,00
226.05	REUNIONES Y CONFERENCIAS (ORG.PROPIA)	0,00	61.273,60	61.273,60
226.06	REUNIONES Y CONFERENCIAS (ORG.AJENA)	0,00	12.950,96	12.950,96
226.07	AULAS, TALLERES Y OTRAS ACTIVIDADES	0,00	50.263,50	50.263,50
226.09	OTROS GASTOS DIVERSOS	0,00	293.871,57	293.871,57
226.11	SALA DE EXPOSICIONES	0,00	-109,33	-109,33
226.13	AREA DE IGUALDAD Y POLÍTICA SOCIAL	0,00	4.644,00	4.644,00
226.31	FONDOS ASIGNADOS A ALUMNOS CENTROS	0,00	35.246,76	35.246,76
226.41	CUOTAS A ORGANISMOS	0,00	-2.651,17	-2.651,17
226.44	PROGRAMA SENIOR	0,00	3.705,75	3.705,75
226.45	PLAN CAPACITACIÓN LINGÜÍSTICA	0,00	45.058,56	45.058,56
226.46	CAMPUS	0,00	4.066,23	4.066,23
226.60	SOUCAN	0,00	2.896,90	2.896,90
226.62	PROGRAMA INFORMA	0,00	16.961,41	16.961,41
226.64	GASTOS SIUC	0,00	19.209,02	19.209,02
226.68	TÍTULOS PROPIOS	0,00	1.660.565,76	1.660.565,76
226.73	COOPERACIÓN	0,00	45.940,42	45.940,42
226.78	USOS DIGITALES CON CEDRO Y VEGAP	0,00	2.505,99	2.505,99
226.83	STUDY ABROAD	0,00	84.056,01	84.056,01
226.89	FORMACIÓN DEL PERSONAL	0,00	50.346,15	50.346,15
226.90	OTROS CONVENIOS, PROYECTOS Y AYUDAS	0,00	1.327.123,81	1.327.123,81
226.99	PRESUPUESTO PARTICIPATIVO	0,00	20.000,00	20.000,00
227	TRABAJOS REALIZADOS POR OTRAS EMPRESAS	0,00	279.303,99	279.303,99
227.00	LIMPIEZA Y ASEO	0,00	108.482,61	108.482,61
227.01	SEGURIDAD	0,00	47.033,73	47.033,73
227.03	SERVICIO DE CORREOS	0,00	2.143,18	2.143,18
227.07	SERVICIO DE COMEDOR	0,00	11.727,00	11.727,00
227.17	SERVICIOS MÉDICOS	0,00	3.897,15	3.897,15
227.18	ASESORAMIENTO TÉCNICO EN OBRAS	0,00	-24.205,63	-24.205,63
227.19	ASESORAMIENTO JURÍDICO	0,00	16.923,18	16.923,18
227.20	ELIMINACIÓN DE RESÍDUOS CONTAMINANTES	0,00	41.717,27	41.717,27
227.22	TRABAJOS DE AUDITORÍA Y CONSULTORÍA	0,00	21.925,80	21.925,80
227.23	PREMIOS	0,00	2.300,00	2.300,00
227.99	OTROS TRABAJOS EXTERNOS	0,00	47.359,70	47.359,70
228	DEPORTES	0,00	72.954,16	72.954,16
229	GASTOS DESCENTRALIZADOS CENTROS,DPTOS. E INST.	0,00	1.047.378,83	1.047.378,83

UNIVERSIDAD DE CANTABRIA
F.- MEMORIA
4.- INFORMACIÓN SOBRE LA EJECUCIÓN DE LOS GASTOS PÚBLICOS
2.- Remanentes de crédito
A) comprometidos y no comprometidos

Ejercicio 2020

CLASIFICACIÓN ECONÓMICA	EXPLICACIÓN	REMANENTES COMPROMETIDOS	REMANENTES NO COMPROMETIDOS	TOTAL REMANENTES
23	**INDEMNIZACIONES POR RAZÓN SERVICIO**	**0,00**	**152.451,90**	**152.451,90**
230	DIETAS Y LOCOMOCIÓN	0,00	119.550,89	119.550,89
230.00	PERSONAL DE LA UNIVERSIDAD	0,00	61.489,97	61.489,97
230.02	TRIBUNALES DE TESIS PDI UC FUNCIONARIO	0,00	-119,48	-119,48
230.10	PAS DE LA UNIVERSIDAD	0,00	11.691,10	11.691,10
230.30	PAS UC CONTRATADO	0,00	1.963,23	1.963,23
230.41	COMISIONES Y CONCURSOS DE PROFESORADO PDI EXTERN	0,00	14.783,27	14.783,27
230.42	TRIBUNALES DE TESIS. PERSONAL EXTERNO	0,00	26.568,56	26.568,56
230.43	PRUEBAS DE ACCESO.PERSONAL EXTERNO	0,00	3.174,24	3.174,24
233	OTRAS INDEMNIZACIONES	0,00	32.901,01	32.901,01
233.02	ASISTENCIAS DEL CONSEJO SOCIAL	0,00	5.133,79	5.133,79
233.03	ASISTENCIAS A PRUEBAS DE ACCESO	0,00	27.767,22	27.767,22
24	**GASTOS DE PUBLICACIONES**	**0,00**	**28.518,45**	**28.518,45**
240	GASTOS DE EDICIÓN Y DISTRIBUCIÓN	0,00	28.518,45	28.518,45
25	**CANTABRIA CAMPUS DE EXCELENCIA INTERNACIONAL**	**0,00**	**0,00**	**0,00**
250	CANTABRIA CAMPUS DE EXCELENCIA INTERNACIONAL	0,00	0,00	0,00
	TOTAL CAPÍTULO 2	**0,00**	**6.039.291,36**	**6.039.291,36**
3	**GASTOS FINANCIEROS**			
31	**PRÉSTAMOS EN MONEDA NACIONAL**	**0,00**	**0,84**	**0,84**
310	INTERESES Y OTROS GASTOS DE PRÉSTAMOS	0,00	0,84	0,84
34	**DEPÓSITOS Y FIANZAS**	**0,00**	**123,28**	**123,28**
341	INTERESES DE FIANZAS	0,00	123,28	123,28
35	**INTERESES DE DEMORA Y OTROS GASTOS FINANCIEROS**	**0,00**	**5.726,80**	**5.726,80**
352	INTERESES DE DEMORA	0,00	5.247,69	5.247,69
352.00	INTERESES DE DEMORA POR REINTEGRO SUBVENCIONES	0,00	5.247,69	5.247,69
352.01	INTERESES DE DEMORA EN PAGOS A PROVEEDORES	0,00	0,00	0,00
359	OTROS GASTOS FINANCIEROS	0,00	479,11	479,11
	TOTAL CAPÍTULO 3	**0,00**	**5.850,92**	**5.850,92**

UNIVERSIDAD DE CANTABRIA
F.- MEMORIA
4.- INFORMACIÓN SOBRE LA EJECUCIÓN DE LOS GASTOS PÚBLICOS
2.- Remanentes de crédito
A) comprometidos y no comprometidos

Ejercicio 2020

CLASIFICACIÓN ECONÓMICA	EXPLICACIÓN	REMANENTES COMPROMETIDOS	REMANENTES NO COMPROMETIDOS	TOTAL REMANENTES
4	**TRANSFERENCIAS CORRIENTES**			
48	**BECAS Y AYUDAS**	**0,00**	**1.397.203,17**	**1.397.203,17**
484	ÓRGANOS DE REPRESENTACIÓN Y SEC. SINDICALES	0,00	1.562,96	1.562,96
484.01	FETE UGT	0,00	703,16	703,16
484.02	CC OO	0,00	368,60	368,60
484.03	CSI CSIF	0,00	491,20	491,20
487	BECAS Y AYUDAS PROGRAMAS DE INTERCAMBIO	0,00	859.675,98	859.675,98
487.18	2018/2019 BECAS MOVILIDAD ESTUDIANTES	0,00	25.219,91	25.219,91
487.19	2019/2020 BECAS MOVILIDAD ESTUDIANTES	0,00	10.497,68	10.497,68
487.20	2020/2021 BECAS MOVILIDAD ESTUDIANTES	0,00	803.890,01	803.890,01
487.73	BECAS POSTGRADO UNIV. IBEROAMERICANAS	0,00	20.068,38	20.068,38
488	BECAS DE COLABORACIÓN Y FORMACIÓN	0,00	380.906,15	380.906,15
488.05	BECAS POSTGRADO UNIV. IBEROAMERICANAS	0,00	0,00	0,00
488.07	AULAS INFORMÁTICAS	0,00	3.263,63	3.263,63
488.10	PRACTICAS PROFESIONALES EN EMPRESAS	0,00	244.138,12	244.138,12
488.11	CONSEJO DE ESTUDIANTES	0,00	8.414,77	8.414,77
488.13	SOUCAN	0,00	9.519,08	9.519,08
488.99	OTRAS	0,00	115.570,55	115.570,55
489	OTRAS SUBVENCIONES, BECAS Y AYUDAS	0,00	155.058,08	155.058,08
489.00	CONSEJO SOCIAL	0,00	1.000,00	1.000,00
489.02	ORGANIZACIONES DE ESTUDIANTES	0,00	11.850,00	11.850,00
489.04	BECAS SANTANDER PROGRESO	0,00	940,00	940,00
489.10	FUNDACIÓN S.MARIA LA REAL.C.E.DEL ROMÁNICO	0,00	1.000,00	1.000,00
489.81	PROGRAMA REGIONAL DE BECAS	0,00	140.268,08	140.268,08
	TOTAL CAPÍTULO 4	**0,00**	**1.397.203,17**	**1.397.203,17**
6	**INVERSIONES REALES**			
62	**INVERSIÓN NUEVA ASOCIADA AL FUNC.SERV.**	**0,00**	**3.543.990,14**	**3.543.990,14**
620	EDIFICIOS Y OTRAS CONSTRUCCIONES		100,60	100,60
621	MAQUINARIA, INSTALACIONES Y UTILLAJE	0,00	40.000,00	40.000,00
622	MAQUINARIA E INSTALACIONES	0,00	3.000,00	3.000,00
623	EQUIPAMIENTO DOCENTE	0,00	241.445,41	241.445,41
624	EQUIPAMIENTO INVESTIGADOR	0,00	2.155.094,53	2.155.094,53
625	MOBILIARIO Y ENSERES	0,00	6.828,20	6.828,20
626	MATERIAL INFOMÁTICO INVENTARIABLE	0,00	160.162,04	160.162,04
628	FONDOS BIBLIOTECA	0,00	15.966,65	15.966,65
629	OTROS	0,00	921.392,71	921.392,71

UNIVERSIDAD DE CANTABRIA
F.- MEMORIA
4.- INFORMACIÓN SOBRE LA EJECUCIÓN DE LOS GASTOS PÚBLICOS
2.- Remanentes de crédito
A) comprometidos y no comprometidos

Ejercicio 2020

CLASIFICACIÓN ECONÓMICA	EXPLICACIÓN	REMANENTES COMPROMETIDOS	REMANENTES NO COMPROMETIDOS	TOTAL REMANENTES
63	**INVERSIÓN REPOSICIÓN ASOCIADA AL FUNC.S.**	**0,00**	**1.176.203,28**	**1.176.203,28**
630	EDIFICIOS Y OTRAS CONSTRUCCIONES	0,00	1.197.869,63	1.197.869,63
635	MOBILIARIO Y ENSERES	0,00	-21.666,35	-21.666,35
64	**GASTOS EN INVERSIONES DE CARÁCTER INM.**	**0,00**	**22.813.903,05**	**22.813.903,05**
640	GASTOS EN INVERSIÓN DE CARÁCTER INMATERIAL	0,00	5.543.725,19	5.543.725,19
641	BOLSAS Y AYUDAS	0,00	518.000,55	518.000,55
642	BECAS Y CONTRATOS	0,00	3.088.867,93	3.088.867,93
643	PLAN NACIONAL PGE	0,00	3.103.789,76	3.103.789,76
644	PLAN NACIONAL FEDER	0,00	590.598,25	590.598,25
645	PROYECTOS EUROPEOS	0,00	5.304.020,81	5.304.020,81
646	OTRAS CONVOCATORIAS Y AYUDAS	0,00	1.555.237,66	1.555.237,66
647	CÁTEDRAS	0,00	71.852,27	71.852,27
648	FONDOS VICERRECTOR INVESTIGACIÓN Y DESARROLLO	0,00	553.463,71	553.463,71
649	GASTOS CONVENIOS INTERUNIVERSITARIOS	0,00	2.484.346,92	2.484.346,92
65	**CANTABRIA CAMPUS DE EXCELENCIA INTERNACIONAL**	**0,00**	**24.752,06**	**24.752,06**
650	CANTABRIA CAMPUS DE EXCELENCIA INTERNACIONAL	0,00	24.752,06	24.752,06
	TOTAL CAPÍTULO 6	**0,00**	**27.558.848,53**	**27.558.848,53**
7	**TRANSFERENCIAS DE CAPITAL**			
78	**A FAMILIAS E INSTITUCIONES SIN FINES DE LUCRO**	**0,00**	**20.600,67**	**20.600,67**
781	TRANSFERENCIAS DE CAPITAL A FLTQ	0,00	0,67	0,67
782	TRANSFERENCIAS DE CAPITAL A IDIVAL	0,00	20.600,00	20.600,00
	TOTAL CAPÍTULO 7	**0,00**	**20.600,67**	**20.600,67**
8	**ACTIVOS FINANCIEROS**			
83	**CONCESIÓN DE PRÉSTAMOS**	**0,00**	**57.496,00**	**57.496,00**
830	PRÉSTAMOS A CORTO PLAZO AL PERSONAL	0,00	57.496,00	57.496,00
	TOTAL CAPÍTULO 8	**0,00**	**57.496,00**	**57.496,00**
9	**PASIVOS FINANCIEROS**			
91	**AMORTIZACIÓN DE PRÉSTAMOS EN MONEDA NACIONAL**	**0,00**	**1.138.453,75**	**1.138.453,75**
911	AMORTIZACIÓN ANTICIPOS REEMBOLSABLES A L/PLAZO	0,00	1.138.453,75	1.138.453,75
911.02	AMORTIZACIÓN SUBPROGRAMA INNPLANTA	0,00	0,39	0,39
911.03	AMORTIZACIÓN PROGRAMA INNOCAMPUS	0,00	592.632,36	592.632,36
911.04	DEVOLUCIÓN ANTICIPO REEMBOLSABLE INFR. FEDER 2010	0,00	545.821,00	545.821,00
	TOTAL CAPÍTULO 9	**0,00**	**1.138.453,75**	**1.138.453,75**

UNIVERSIDAD DE CANTABRIA
F.- MEMORIA
4.- INFORMACIÓN SOBRE LA EJECUCIÓN DE LOS GASTOS PÚBLICOS
2.- Remanentes de crédito
A) comprometidos y no comprometidos

Ejercicio 2020

CLASIFICACIÓN ECONÓMICA	EXPLICACIÓN	REMANENTES COMPROMETIDOS	REMANENTES NO COMPROMETIDOS	TOTAL REMANENTES
	TOTAL CAPÍTULO 1	**0,00**	**108.462,10**	**108.462,10**
	TOTAL CAPÍTULO 2	**0,00**	**6.039.291,36**	**6.039.291,36**
	TOTAL CAPÍTULO 3	**0,00**	**5.850,92**	**5.850,92**
	TOTAL CAPÍTULO 4	**0,00**	**1.397.203,17**	**1.397.203,17**
	TOTAL OPERACIONES CORRIENTES	**0,00**	**7.550.807,55**	**7.550.807,55**
	TOTAL CAPÍTULO 6	**0,00**	**27.558.848,53**	**27.558.848,53**
	TOTAL CAPÍTULO 7	**0,00**	**20.600,67**	**20.600,67**
	TOTAL OPERACIONES DE CAPITAL	**0,00**	**27.579.449,20**	**27.579.449,20**
	TOTAL OPERACIONES NO FINANCIERAS	**0,00**	**35.130.256,75**	**35.130.256,75**
	TOTAL CAPÍTULO 8	**0,00**	**57.496,00**	**57.496,00**
	TOTAL CAPÍTULO 9	**0,00**	**1.138.453,75**	**1.138.453,75**
	TOTAL OPERACIONES FINANCIERAS	**0,00**	**1.195.949,75**	**1.195.949,75**
	TOTAL OFICINA POR CAPÍTULOS	**0,00**	**36.326.206,50**	**36.326.206,50**

UNIVERSIDAD DE CANTABRIA
F.- MEMORIA
4.- INFORMACIÓN SOBRE LA EJECUCIÓN DE LOS GASTOS PÚBLICOS
2.- Remanentes de crédito
B) incorporables y no incorporables

Ejercicio 2020

CLASIFICACIÓN ECONÓMICA	EXPLICACIÓN	REMANENTES INCORPORABLES	REMANENTES NO INCORPORABLES	TOTAL REMANENTES
1	**GASTOS DE PERSONAL**			
11	**PERSONAL EVENTUAL**	0,00	13.938,07	13.938,07
110	RETRIBUCIONES BÁSICAS Y OTRAS REMUNERACIONES	0,00	13.938,07	13.938,07
12	**FUNCIONARIOS**	**0,00**	**963.384,78**	**963.384,78**
120	RETRIBUCIONES BÁSICAS	0,00	369.176,60	369.176,60
120.00	FUNCIONARIOS DOCENTES	0,00	345.665,92	345.665,92
120.01	FUNCIONARIOS P.A.S.	0,00	23.510,68	23.510,68
121	RETRIBUCIONES COMPLEMENTARIAS	0,00	594.208,18	594.208,18
121.00	FUNCIONARIOS DOCENTES	0,00	647.371,56	647.371,56
121.01	FUNCIONARIOS P.A.S.	0,00	-53.163,38	-53.163,38
13	**LABORALES**	**0,00**	**98.937,13**	**98.937,13**
130	RETRIBUCIONES BASICAS	0,00	210.801,30	210.801,30
130.00	PDI	0,00	102.869,90	102.869,90
130.01	PAS	0,00	107.931,40	107.931,40
131	RETRIBUCIONES COMPLEMENTARIAS	0,00	-122.625,29	-122.625,29
131.00	PDI	0,00	111.510,82	111.510,82
131.01	PAS	0,00	-80.184,98	-80.184,98
131.10	COMPLEMENTO AUTONÓMICO ART. 55 LOU	0,00	-153.951,13	-153.951,13
132	OTRO PERSONAL LABORAL	0,00	10.761,12	10.761,12
132.01	PERSONAL VARIO	0,00	10.761,12	10.761,12
15	**INCENTIVOS AL RENDIMIENTO**	**0,00**	**-376.950,64**	**-376.950,64**
150	PRODUCTIVIDAD	0,00	-376.950,64	-376.950,64
151	GRATIFICACIONES	0,00	0,00	0,00
16	**CUOTAS Y GASTOS SOCIALES**	**0,00**	**-590.847,24**	**-590.847,24**
160	CUOTAS SOCIALES	0,00	-591.030,66	-591.030,66
160.00	SEGURIDAD SOCIAL	0,00	-591.030,66	-591.030,66
162	GASTOS SOCIALES	0,00	183,42	183,42
162.01	FONDO DE ACCIÓN SOCIAL	0,00	1.037,92	1.037,92
162.06		0,00	-854,50	-854,50
	TOTAL CAPÍTULO 1	**0,00**	**108.462,10**	**108.462,10**

UNIVERSIDAD DE CANTABRIA
F.- MEMORIA
4.- INFORMACIÓN SOBRE LA EJECUCIÓN DE LOS GASTOS PÚBLICOS
2.- Remanentes de crédito
B) incorporables y no incorporables

Ejercicio 2020

CLASIFICACIÓN ECONÓMICA	EXPLICACIÓN	REMANENTES INCORPORABLES	REMANENTES NO INCORPORABLES	TOTAL REMANENTES
2	**GASTOS CORRIENTES EN BIENES Y SERV.**			
20	**ARRENDAMIENTOS**	**0,00**	**6.000,00**	**6.000,00**
202	EDIFICIOS Y OTRAS CONSTRUCCIONES	0,00	6.000,00	6.000,00
21	**REPARACIÓN Y CONSERVACIÓN**	**0,00**	**303.114,55**	**303.114,55**
211	MANTENIMIENTO RED UNICAN	0,00	42.781,47	42.781,47
212	EDIFICIOS Y OTRAS CONSTRUCCIONES	0,00	29.691,45	29.691,45
213	MAQUINARIA, INSTALACIONES Y UTILLAJE	0,00	34.961,79	34.961,79
214	MATERIAL DE TRANSPORTE	0,00	915,31	915,31
215	MOBILIARIO Y ENSERES	0,00	-7.497,13	-7.497,13
216	EQUIPOS PROCESOS DE INFORMACIÓN	0,00	96.728,56	96.728,56
217	SERVICIOS DE REPROGRAFÍA	0,00	105.533,10	105.533,10
22	**MATERIAL, SUMINISTROS Y OTROS**	**2.541.017,07**	**3.008.189,39**	**5.549.206,46**
220	MATERIAL DE OFICINA	0,00	9.739,58	9.739,58
220.00	ORDINARIO NO INVENTARIABLE		44.707,85	44.707,85
220.01	PRENSA Y OTRAS PUBLICACIONES	0,00	2.200,87	2.200,87
220.02	MATERIAL INFORMÁTICO NO INVENTARIABLE		-37.169,14	-37.169,14
221	SUMINISTROS	4.986,76	260.237,91	265.224,67
221.00	ENERGÍA ELÉCTRICA	0,00	66.422,31	66.422,31
221.01	AGUA	0,00	-3.695,44	-3.695,44
221.02	GAS		216.219,94	216.219,94
221.03	COMBUSTIBLES	0,00	-383,49	-383,49
221.04	VESTUARIO	0,00	4.557,94	4.557,94
221.07	TÍTULOS	0,00	11.622,06	11.622,06
221.42	MATERIAL LABORATORIO Y EXPERIMENTACIÓN	0,00	20.368,13	20.368,13
221.43	PRODUCTOS FARMACÉUTICOS Y MATERIAL SANITARIO	0,00	-2.081,85	-2.081,85
221.64	INSTALACIÓN SOFTWARE. LICENCIAS	4.986,76	-56.886,15	-51.899,39
221.84	MANTENIMIENTO ANIMALES SEEA	0,00	327,90	327,90
221.99	OTROS SUMINISTROS	0,00	3.766,56	3.766,56
222	COMUNICACIONES	0,00	47.024,54	47.024,54
222.00	TELEFÓNICAS E INFORMÁTICAS	0,00	52.662,93	52.662,93
222.01	POSTALES	0,00	12.702,82	12.702,82
222.02	DATOS	0,00	-18.341,21	-18.341,21
223	TRANSPORTES	0,00	8.457,22	8.457,22
224	PRIMAS DE SEGUROS	0,00	-1.292,05	-1.292,05
225	TRIBUTOS	0,00	1.100,91	1.100,91

UNIVERSIDAD DE CANTABRIA
F.- MEMORIA
4.- INFORMACIÓN SOBRE LA EJECUCIÓN DE LOS GASTOS PÚBLICOS
2.- Remanentes de crédito
B) incorporables y no incorporables

Ejercicio 2020

CLASIFICACIÓN ECONÓMICA	EXPLICACIÓN	REMANENTES INCORPORABLES	REMANENTES NO INCORPORABLES	TOTAL REMANENTES
226	GASTOS DIVERSOS	2.425.186,40	1.394.128,21	3.819.314,61
226.00	PROCESOS ELECTORALES	0,00	470,32	470,32
226.01	ATENCIONES PROTOCOLARIAS	0,00	14.258,42	14.258,42
226.02	PUBLICIDAD Y PROPAGANDA	0,00	30.026,76	30.026,76
226.03	JURÍDICOS, CONTENCIOSOS	0,00	34.711,21	34.711,21
226.04	SEGUROS DE VIDA O ACCIDENTE	0,00	1.922,00	1.922,00
226.05	REUNIONES Y CONFERENCIAS (ORG.PROPIA)	0,00	61.273,60	61.273,60
226.06	REUNIONES Y CONFERENCIAS (ORG.AJENA)	0,00	12.950,96	12.950,96
226.07	AULAS, TALLERES Y OTRAS ACTIVIDADES	0,00	50.263,50	50.263,50
226.09	OTROS GASTOS DIVERSOS	0,00	293.871,57	293.871,57
226.11	SALA DE EXPOSICIONES	0,00	-109,33	-109,33
226.13	AREA DE IGUALDAD Y POLÍTICA SOCIAL	0,00	4.644,00	4.644,00
226.31	FONDOS ASIGNADOS A ALUMNOS CENTROS	0,00	35.246,76	35.246,76
226.41	CUOTAS A ORGANISMOS	0,00	-2.651,17	-2.651,17
226.44	PROGRAMA SENIOR	0,00	3.705,75	3.705,75
226.45	PLAN CAPACITACIÓN LINGÜÍSTICA	0,00	45.058,56	45.058,56
226.46	CAMPUS	0,00	4.066,23	4.066,23
226.60	SOUCAN	0,00	2.896,90	2.896,90
226.62	PROGRAMA INFORMA	0,00	16.961,41	16.961,41
226.64	GASTOS SIUC	0,00	19.209,02	19.209,02
226.68	TÍTULOS PROPIOS	1.194.539,25	466.026,51	1.660.565,76
226.73	COOPERACIÓN	28.000,00	17.940,42	45.940,42
226.78	USOS DIGITALES CON CEDRO Y VEGAP	0,00	2.505,99	2.505,99
226.83	STUDY ABROAD	11.050,55	73.005,46	84.056,01
226.89	FORMACIÓN DEL PERSONAL	0,00	50.346,15	50.346,15
226.90	OTROS CONVENIOS, PROYECTOS Y AYUDAS	1.191.596,60	135.527,21	1.327.123,81
226.99	PRESUPUESTO PARTICIPATIVO	0,00	20.000,00	20.000,00
227	TRABAJOS REALIZADOS POR OTRAS EMPRESAS	0,00	279.303,99	279.303,99
227.00	LIMPIEZA Y ASEO	0,00	108.482,61	108.482,61
227.01	SEGURIDAD	0,00	47.033,73	47.033,73
227.03	SERVICIO DE CORREOS	0,00	2.143,18	2.143,18
227.07	SERVICIO DE COMEDOR	0,00	11.727,00	11.727,00
227.17	SERVICIOS MÉDICOS	0,00	3.897,15	3.897,15
227.18	ASESORAMIENTO TÉCNICO EN OBRAS	0,00	-24.205,63	-24.205,63
227.19	ASESORAMIENTO JURÍDICO	0,00	16.923,18	16.923,18
227.20	ELIMINACIÓN DE RESÍDUOS CONTAMINANTES	0,00	41.717,27	41.717,27
227.22	TRABAJOS DE AUDITORÍA Y CONSULTORÍA	0,00	21.925,80	21.925,80
227.23	PREMIOS	0,00	2.300,00	2.300,00
227.99	OTROS TRABAJOS EXTERNOS	0,00	47.359,70	47.359,70
228	DEPORTES	0,00	72.954,16	72.954,16
229	GASTOS DESCENTRALIZADOS CENTROS,DPTOS. E INST.	110.843,91	936.534,92	1.047.378,83

UNIVERSIDAD DE CANTABRIA
F.- MEMORIA
4.- INFORMACIÓN SOBRE LA EJECUCIÓN DE LOS GASTOS PÚBLICOS
2.- Remanentes de crédito
B) incorporables y no incorporables

Ejercicio 2020

CLASIFICACIÓN ECONÓMICA	EXPLICACIÓN	REMANENTES INCORPORABLES	REMANENTES NO INCORPORABLES	TOTAL REMANENTES
23	**INDEMNIZACIONES POR RAZÓN SERVICIO**	**0,00**	**152.451,90**	**152.451,90**
230	DIETAS Y LOCOMOCIÓN	0,00	119.550,89	119.550,89
230.00	PERSONAL DE LA UNIVERSIDAD	0,00	61.489,97	61.489,97
230.02	TRIBUNALES DE TESIS PDI UC FUNCIONARIO	0,00	-119,48	-119,48
230.10	PAS DE LA UNIVERSIDAD	0,00	11.691,10	11.691,10
230.30	PAS UC CONTRATADO	0,00	1.963,23	1.963,23
230.41	COMISIONES Y CONCURSOS DE PROFESORADO PDI EXTERN	0,00	14.783,27	14.783,27
230.42	TRIBUNALES DE TESIS. PERSONAL EXTERNO	0,00	26.568,56	26.568,56
230.43	PRUEBAS DE ACCESO.PERSONAL EXTERNO	0,00	3.174,24	3.174,24
233	OTRAS INDEMNIZACIONES	0,00	32.901,01	32.901,01
233.02	ASISTENCIAS DEL CONSEJO SOCIAL	0,00	5.133,79	5.133,79
233.03	ASISTENCIAS A PRUEBAS DE ACCESO	0,00	27.767,22	27.767,22
24	**GASTOS DE PUBLICACIONES**	**0,00**	**28.518,45**	**28.518,45**
240	GASTOS DE EDICIÓN Y DISTRIBUCIÓN	0,00	28.518,45	28.518,45
25	**CANTABRIA CAMPUS DE EXCELENCIA INTERNACIONAL**	**0,00**	**0,00**	**0,00**
250	CANTABRIA CAMPUS DE EXCELENCIA INTERNACIONAL	0,00	0,00	0,00
	TOTAL CAPÍTULO 2	**2.541.017,07**	**3.498.274,29**	**6.039.291,36**
3	**GASTOS FINANCIEROS**			
31	**PRÉSTAMOS EN MONEDA NACIONAL**	**0,00**	**0,84**	**0,84**
310	INTERESES Y OTROS GASTOS DE PRÉSTAMOS	0,00	0,84	0,84
34	**DEPÓSITOS Y FIANZAS**	**0,00**	**123,28**	**123,28**
341	INTERESES DE FIANZAS	0,00	123,28	123,28
35	**INTERESES DE DEMORA Y OTROS GASTOS FINANCIEROS**	**0,00**	**5.726,80**	**5.726,80**
352	INTERESES DE DEMORA	0,00	5.247,69	5.247,69
352.00	INTERESES DE DEMORA POR REINTEGRO SUBVENCIONES	0,00	5.247,69	5.247,69
352.01	INTERESES DE DEMORA EN PAGOS A PROVEEDORES	0,00	0,00	0,00
359	OTROS GASTOS FINANCIEROS	0,00	479,11	479,11
	TOTAL CAPÍTULO 3	**0,00**	**5.850,92**	**5.850,92**

UNIVERSIDAD DE CANTABRIA
F.- MEMORIA
4.- INFORMACIÓN SOBRE LA EJECUCIÓN DE LOS GASTOS PÚBLICOS
2.- Remanentes de crédito
B) incorporables y no incorporables

Ejercicio 2020

CLASIFICACIÓN ECONÓMICA	EXPLICACIÓN	REMANENTES INCORPORABLES	REMANENTES NO INCORPORABLES	TOTAL REMANENTES
4	**TRANSFERENCIAS CORRIENTES**			
48	**BECAS Y AYUDAS**	**729.996,35**	**667.206,82**	**1.397.203,17**
484	ÓRGANOS DE REPRESENTACIÓN Y SEC. SINDICALES	0,00	1.562,96	1.562,96
484.01	FETE UGT	0,00	703,16	703,16
484.02	CC OO	0,00	368,60	368,60
484.03	CSI CSIF	0,00	491,20	491,20
487	BECAS Y AYUDAS PROGRAMAS DE INTERCAMBIO	725.287,68	134.388,30	859.675,98
487.18	2018/2019 BECAS MOVILIDAD ESTUDIANTES	0,00	25.219,91	25.219,91
487.19	2019/2020 BECAS MOVILIDAD ESTUDIANTES	10.497,68	0,00	10.497,68
487.20	2020/2021 BECAS MOVILIDAD ESTUDIANTES	714.790,00	89.100,01	803.890,01
487.73	BECAS POSTGRADO UNIV. IBEROAMERICANAS	0,00	20.068,38	20.068,38
488	BECAS DE COLABORACIÓN Y FORMACIÓN	4.708,67	376.197,48	380.906,15
488.05	BECAS POSTGRADO UNIV. IBEROAMERICANAS	0,00	0,00	0,00
488.07	AULAS INFORMÁTICAS	0,00	3.263,63	3.263,63
488.10	PRACTICAS PROFESIONALES EN EMPRESAS	4.708,67	239.429,45	244.138,12
488.11	CONSEJO DE ESTUDIANTES	0,00	8.414,77	8.414,77
488.13	SOUCAN	0,00	9.519,08	9.519,08
488.99	OTRAS	0,00	115.570,55	115.570,55
489	OTRAS SUBVENCIONES, BECAS Y AYUDAS	0,00	155.058,08	155.058,08
489.00	CONSEJO SOCIAL	0,00	1.000,00	1.000,00
489.02	ORGANIZACIONES DE ESTUDIANTES	0,00	11.850,00	11.850,00
489.04	BECAS SANTANDER PROGRESO	0,00	940,00	940,00
489.10	FUNDACIÓN S.MARIA LA REAL.C.E.DEL ROMÁNICO	0,00	1.000,00	1.000,00
489.81	PROGRAMA REGIONAL DE BECAS	0,00	140.268,08	140.268,08
	TOTAL CAPÍTULO 4	**729.996,35**	**667.206,82**	**1.397.203,17**
6	**INVERSIONES REALES**			
62	**INVERSIÓN NUEVA ASOCIADA AL FUNC.SERV.**	**2.913.361,80**	**630.628,34**	**3.543.990,14**
620	EDIFICIOS Y OTRAS CONSTRUCCIONES		100,60	100,60
621	MAQUINARIA, INSTALACIONES Y UTILLAJE	0,00	40.000,00	40.000,00
622	MAQUINARIA E INSTALACIONES	0,00	3.000,00	3.000,00
623	EQUIPAMIENTO DOCENTE	234.635,91	6.809,50	241.445,41
624	EQUIPAMIENTO INVESTIGADOR	1.717.218,30	437.876,23	2.155.094,53
625	MOBILIARIO Y ENSERES	0,00	6.828,20	6.828,20
626	MATERIAL INFOMÁTICO INVENTARIABLE	46.712,59	113.449,45	160.162,04
628	FONDOS BIBLIOTECA	0,00	15.966,65	15.966,65
629	OTROS	914.795,00	6.597,71	921.392,71

UNIVERSIDAD DE CANTABRIA
F.- MEMORIA
4.- INFORMACIÓN SOBRE LA EJECUCIÓN DE LOS GASTOS PÚBLICOS
2.- Remanentes de crédito
B) incorporables y no incorporables

Ejercicio 2020

CLASIFICACIÓN ECONÓMICA	EXPLICACIÓN	REMANENTES INCORPORABLES	REMANENTES NO INCORPORABLES	TOTAL REMANENTES
63	**INVERSIÓN REPOSICIÓN ASOCIADA AL FUNC.S.**	**1.176.203,28**	**0,00**	**1.176.203,28**
630	EDIFICIOS Y OTRAS CONSTRUCCIONES	1.176.203,28	21.666,35	1.197.869,63
635	MOBILIARIO Y ENSERES	0,00	-21.666,35	-21.666,35
64	**GASTOS EN INVERSIONES DE CARÁCTER INM.**	**18.548.102,45**	**4.265.800,60**	**22.813.903,05**
640	GASTOS EN INVERSIÓN DE CARÁCTER INMATERIAL	4.178.573,43	1.365.151,76	5.543.725,19
641	BOLSAS Y AYUDAS	391.793,80	126.206,75	518.000,55
642	BECAS Y CONTRATOS	2.443.670,90	645.197,03	3.088.867,93
643	PLAN NACIONAL PGE	1.464.145,59	1.639.644,17	3.103.789,76
644	PLAN NACIONAL FEDER	584.446,48	6.151,77	590.598,25
645	PROYECTOS EUROPEOS	5.304.020,81	0,00	5.304.020,81
646	OTRAS CONVOCATORIAS Y AYUDAS	1.330.325,04	224.912,62	1.555.237,66
647	CÁTEDRAS	71.252,27	600,00	71.852,27
648	FONDOS VICERRECTOR INVESTIGACIÓN Y DESARROLLO	295.527,23	257.936,48	553.463,71
649	GASTOS CONVENIOS INTERUNIVERSITARIOS	2.484.346,90	0,02	2.484.346,92
65	**CANTABRIA CAMPUS DE EXCELENCIA INTERNACIONAL**	**0,00**	**24.752,06**	**24.752,06**
650	CANTABRIA CAMPUS DE EXCELENCIA INTERNACIONAL	0,00	24.752,06	24.752,06
	TOTAL CAPÍTULO 6	**22.637.667,53**	**4.921.181,00**	**27.558.848,53**
7	**TRANSFERENCIAS DE CAPITAL**			
78	**A FAMILIAS E INSTITUCIONES SIN FINES DE LUCRO**	**0,00**	**20.600,67**	**20.600,67**
781	TRANSFERENCIAS DE CAPITAL A FLTQ	0,00	0,67	0,67
782	TRANSFERENCIAS DE CAPITAL A IDIVAL	0,00	20.600,00	20.600,00
	TOTAL CAPÍTULO 7	**0,00**	**20.600,67**	**20.600,67**
8	**ACTIVOS FINANCIEROS**			
83	**CONCESIÓN DE PRÉSTAMOS**	**0,00**	**57.496,00**	**57.496,00**
830	PRÉSTAMOS A CORTO PLAZO AL PERSONAL	0,00	57.496,00	57.496,00
	TOTAL CAPÍTULO 8	**0,00**	**57.496,00**	**57.496,00**
9	**PASIVOS FINANCIEROS**			
91	**AMORTIZACIÓN DE PRÉSTAMOS EN MONEDA NACIONAL**	**0,00**	**1.138.453,75**	**1.138.453,75**
911	AMORTIZACIÓN ANTICIPOS REEMBOLSABLES A L/PLAZO	0,00	1.138.453,75	1.138.453,75
911.02	AMORTIZACIÓN SUBPROGRAMA INNPLANTA	0,00	0,39	0,39
911.03	AMORTIZACIÓN PROGRAMA INNOCAMPUS	0,00	592.632,36	592.632,36
911.04	DEVOLUCIÓN ANTICIPO REEMBOLSABLE INFR. FEDER 2010	0,00	545.821,00	545.821,00
	TOTAL CAPÍTULO 9	**0,00**	**1.138.453,75**	**1.138.453,75**

UNIVERSIDAD DE CANTABRIA
F.- MEMORIA
4.- INFORMACIÓN SOBRE LA EJECUCIÓN DE LOS GASTOS PÚBLICOS
2.- Remanentes de crédito
B) incorporables y no incorporables

Ejercicio 2020

CLASIFICACIÓN ECONÓMICA	EXPLICACIÓN	REMANENTES INCORPORABLES	REMANENTES NO INCORPORABLES	TOTAL REMANENTES
	TOTAL CAPÍTULO 1	**0,00**	**108.462,10**	**108.462,10**
	TOTAL CAPÍTULO 2	**2.541.017,07**	**3.498.274,29**	**6.039.291,36**
	TOTAL CAPÍTULO 3	**0,00**	**5.850,92**	**5.850,92**
	TOTAL CAPÍTULO 4	**729.996,35**	**667.206,82**	**1.397.203,17**
	TOTAL OPERACIONES CORRIENTES	**3.271.013,42**	**4.279.794,13**	**7.550.807,55**
	TOTAL CAPÍTULO 6	**22.637.667,53**	**4.921.181,00**	**27.558.848,53**
	TOTAL CAPÍTULO 7	**0,00**	**20.600,67**	**20.600,67**
	TOTAL OPERACIONES DE CAPITAL	**22.637.667,53**	**4.941.781,67**	**27.579.449,20**
	TOTAL OPERACIONES NO FINANCIERAS	**25.908.680,95**	**9.221.575,80**	**35.130.256,75**
	TOTAL CAPÍTULO 8	**0,00**	**57.496,00**	**57.496,00**
	TOTAL CAPÍTULO 9	**0,00**	**1.138.453,75**	**1.138.453,75**
	TOTAL OPERACIONES FINANCIERAS	**0,00**	**1.195.949,75**	**1.195.949,75**
	TOTAL OFICINA POR CAPÍTULOS	**25.908.680,95**	**10.417.525,55**	**36.326.206,50**

F.- MEMORIA

4.- Información sobre la ejecución del Gasto público

4.3.- Clasificación funcional del gasto

UNIVERSIDAD DE CANTABRIA
F.- MEMORIA
4.- INFORMACIÓN SOBRE LA GESTIÓN DE LOS GASTOS PÚBLICOS
3.- CLASIFICACIÓN FUNCIONAL DEL GASTO (1ª PARTE)

CLASIFICACIÓN ORGÁNICA	
CLASIFICACIÓN FUNCIONAL POR PROGRAMAS	PROGRAMA 422 D ENSEÑANZAS UNIVERSITARIAS

Ejercicio 2020

CLASIFICACIÓN ECONÓMICA	EXPLICACIÓN	CRÉDITOS PRESUPUESTARIOS INICIALES	MODIFICACIONES	DEFINITIVOS	GASTOS COMPROMETIDOS	OBLIGACIONES RECONOCIDAS NETAS	REMANENTES DE CRÉDITO
1	**GASTOS DE PERSONAL**						
11	**PERSONAL EVENTUAL**	**110.000,00**	**0,00**	**110.000,00**	**96.061,93**	**96.061,93**	**13.938,07**
110	RETRIBUCIONES BÁSICAS Y OTRAS REMUNERACIONES	110.000,00	0,00	110.000,00	96.061,93	96.061,93	13.938,07
12	**FUNCIONARIOS**	**40.381.743,00**	**0,00**	**40.381.743,00**	**39.418.358,22**	**39.418.358,22**	**963.384,78**
120	RETRIBUCIONES BÁSICAS	19.588.337,00	0,00	19.588.337,00	19.219.160,40	19.219.160,40	369.176,60
121	RETRIBUCIONES COMPLEMENTARIAS	20.793.406,00	0,00	20.793.406,00	20.199.197,82	20.199.197,82	594.208,18
13	**LABORALES**	**19.087.267,00**	**0,00**	**19.087.267,00**	**18.988.329,87**	**18.988.329,87**	**98.937,13**
130	RETRIBUCIONES BÁSICAS	16.467.020,00	0,00	16.467.020,00	16.256.218,70	16.256.218,70	210.801,30
131	RETRIBUCIONES COMPLEMENTARIAS	2.382.447,00	0,00	2.382.447,00	2.505.072,29	2.505.072,29	-122.625,29
132	OTRO PERSONAL LABORAL	237.800,00	0,00	237.800,00	227.038,88	227.038,88	10.761,12
15	**INCENTIVOS AL RENDIMIENTO**	**5.244.876,00**	**0,00**	**5.244.876,00**	**5.621.826,64**	**5.621.826,64**	**-376.950,64**
150	PRODUCTIVIDAD	5.244.876,00	0,00	5.244.876,00	5.621.826,64	5.621.826,64	-376.950,64
16	**CUOTAS Y GASTOS SOCIALES**	**9.755.955,00**	**0,00**	**9.755.955,00**	**10.346.802,24**	**10.346.802,24**	**-590.847,24**
160	CUOTAS SOCIALES	9.613.425,00	0,00	9.613.425,00	10.204.455,66	10.204.455,66	-591.030,66
162	GASTOS SOCIALES	142.530,00	0,00	142.530,00	142.346,58	142.346,58	183,42
	TOTAL CAPÍTULO 1	**74.579.841,00**	**0,00**	**74.579.841,00**	**74.471.378,90**	**74.471.378,90**	**108.462,10**

UNIVERSIDAD DE CANTABRIA
F.- MEMORIA
4.- INFORMACIÓN SOBRE LA GESTIÓN DE LOS GASTOS PÚBLICOS
3.- CLASIFICACIÓN FUNCIONAL DEL GASTO (1ª PARTE)

CLASIFICACIÓN ORGÁNICA	
CLASIFICACIÓN FUNCIONAL POR PROGRAMAS	PROGRAMA 422 D ENSEÑANZAS UNIVERSITARIAS

Ejercicio 2020

CLASIFICACIÓN ECONÓMICA	EXPLICACIÓN	CRÉDITOS PRESUPUESTARIOS INICIALES	MODIFICACIONES	DEFINITIVOS	GASTOS COMPROMETIDOS	OBLIGACIONES RECONOCIDAS NETAS	REMANENTES DE CRÉDITO
2	**GASTOS CORRIENTES EN BIENES Y SERV.**						
21	**REPARACIÓN Y CONSERVACIÓN**	**2.224.350,00**	**-138.481,32**	**2.085.868,68**	**1.781.812,67**	**1.781.812,67**	**304.056,01**
211	MANTENIMIENTO RED UNICAN	151.000,00	0,00	151.000,00	108.218,53	108.218,53	42.781,47
212	EDIFICIOS Y OTRAS CONSTRUCCIONES	1.291.800,00	-98.625,58	1.193.174,42	1.162.165,31	1.162.165,31	31.009,11
213	MAQUINARIA, INSTALACIONES Y UTILLAJE	234.000,00	-28.313,87	205.686,13	172.935,80	172.935,80	32.750,33
214	MATERIAL DE TRANSPORTE	3.000,00	0,00	3.000,00	2.532,30	2.532,30	467,70
215	MOBILIARIO Y ENSERES	5.450,00	-99,11	5.350,89	9.768,89	9.768,89	-4.418,00
216	EQUIPOS PROCESOS DE INFORMACIÓN	377.500,00	-31,17	377.468,83	281.536,53	281.536,53	95.932,30
217	SERVICIOS DE REPROGRAFÍA	161.600,00	-11.411,59	150.188,41	44.655,31	44.655,31	105.533,10
22	**MATERIAL, SUMINISTROS Y OTROS**	**11.095.210,00**	**2.929.813,70**	**14.025.023,70**	**8.631.926,10**	**8.631.926,10**	**5.393.097,60**
220	MATERIAL DE OFICINA	245.789,00	6.424,37	252.213,37	242.749,97	242.749,97	9.463,40
221	SUMINISTROS	2.396.723,00	75.262,42	2.471.985,42	2.230.720,79	2.230.720,79	241.264,63
222	COMUNICACIONES	513.927,00	-25.000,00	488.927,00	443.359,50	443.359,50	45.567,50
223	TRANSPORTES	8.625,00	0,00	8.625,00	1.347,78	1.347,78	7.277,22
224	PRIMAS DE SEGUROS	44.000,00	-28.710,27	15.289,73	15.022,00	15.022,00	267,73
225	TRIBUTOS	5.000,00	0,00	5.000,00	3.899,09	3.899,09	1.100,91
226	GASTOS DIVERSOS	2.993.516,00	2.767.719,58	5.761.235,58	2.072.716,35	2.072.716,35	3.688.519,23
227	TRABAJOS REALIZADOS POR OTRAS EMPRESAS	3.228.660,00	-9.944,29	3.218.715,71	2.939.411,72	2.939.411,72	279.303,99
228	DEPORTES	109.750,00	17.120,48	126.870,48	53.916,32	53.916,32	72.954,16
229	GASTOS DESCENTRALIZADOS CENTROS,DPTOS. E INST.	1.549.220,00	126.941,41	1.676.161,41	628.782,58	628.782,58	1.047.378,83
23	**INDEMNIZACIONES POR RAZÓN SERVICIO**	**319.380,00**	**37.000,00**	**356.380,00**	**212.150,38**	**212.150,38**	**144.229,62**
230	DIETAS Y LOCOMOCIÓN	172.080,00	-3.000,00	169.080,00	57.751,39	57.751,39	111.328,61
233	OTRAS INDEMNIZACIONES	147.300,00	40.000,00	187.300,00	154.398,99	154.398,99	32.901,01
24	**GASTOS DE PUBLICACIONES**	**72.680,00**	**-322,09**	**72.357,91**	**43.839,46**	**43.839,46**	**28.518,45**
240	GASTOS DE EDICIÓN Y DISTRIBUCIÓN	72.680,00	-322,09	72.357,91	43.839,46	43.839,46	28.518,45
25	**CANTABRIA CAMPUS DE EXCELENCIA INTERNACIONAL**	**0,00**	**0,00**	**0,00**	**0,00**	**0,00**	**0,00**
250	CANTABRIA CAMPUS DE EXCELENCIA INTERNACIONAL	0,00	0,00	0,00	0,00	0,00	0,00
	TOTAL CAPÍTULO 2	**13.711.620,00**	**2.828.010,29**	**16.539.630,29**	**10.669.728,61**	**10.669.728,61**	**5.869.901,68**

UNIVERSIDAD DE CANTABRIA
F.- MEMORIA
4.- INFORMACIÓN SOBRE LA GESTIÓN DE LOS GASTOS PÚBLICOS
3.- CLASIFICACIÓN FUNCIONAL DEL GASTO (1ª PARTE)

CLASIFICACIÓN ORGÁNICA	
CLASIFICACIÓN FUNCIONAL POR PROGRAMAS	PROGRAMA 422 D ENSEÑANZAS UNIVERSITARIAS

Ejercicio 2020

CLASIFICACIÓN ECONÓMICA	EXPLICACIÓN	CRÉDITOS PRESUPUESTARIOS INICIALES	MODIFICACIONES	DEFINITIVOS	GASTOS COMPROMETIDOS	OBLIGACIONES RECONOCIDAS NETAS	REMANENTES DE CRÉDITO
3	**GASTOS FINANCIEROS**						
34	**DEPÓSITOS Y FIANZAS**	**500,00**	**0,00**	**500,00**	**376,72**	**376,72**	**123,28**
341	INTERESES DE FIANZAS	500,00	0,00	500,00	376,72	376,72	123,28
35	**INTERESES DE DEMORA Y OTROS GASTOS FINANCIEROS**	**9.900,00**	**15.161,98**	**25.061,98**	**19.335,18**	**19.335,18**	**5.726,80**
352	INTERESES DE DEMORA	4.900,00	15.161,98	20.061,98	14.814,29	14.814,29	5.247,69
359	OTROS GASTOS FINANCIEROS	5.000,00	0,00	5.000,00	4.520,89	4.520,89	479,11
	TOTAL CAPÍTULO 3	**10.400,00**	**15.161,98**	**25.561,98**	**19.711,90**	**19.711,90**	**5.850,08**
4	**TRANSFERENCIAS CORRIENTES**						
48	**BECAS Y AYUDAS**	**1.287.717,00**	**1.082.834,37**	**2.370.551,37**	**973.348,20**	**973.348,20**	**1.397.203,17**
481	SUBVENC. Y AYUDAS VICERRECTORADO ESTUDIANTES	3.000,00	-3.000,00	0,00	0,00	0,00	0,00
484	A ORGANOS DE REPRESENTACIÓN Y SEC.SINDICALES	4.992,00	0,00	4.992,00	3.429,04	3.429,04	1.562,96
487	BECAS Y AYUDAS PROGRAMAS DE INTERCAMBIO	557.500,00	841.488,95	1.398.988,95	539.312,97	539.312,97	859.675,98
488	BECAS DE COLABORACIÓN Y FORMACIÓN	523.375,00	88.345,42	611.720,42	230.814,27	230.814,27	380.906,15
489	OTRAS SUBVENCIONES, BECAS Y AYUDAS	198.850,00	156.000,00	354.850,00	199.791,92	199.791,92	155.058,08
	TOTAL CAPÍTULO 4	**1.287.717,00**	**1.082.834,37**	**2.370.551,37**	**973.348,20**	**973.348,20**	**1.397.203,17**
6	**INVERSIONES REALES**						
62	**INVERSIÓN NUEVA ASOCIADA AL FUNC.SERV.**	**3.305.960,00**	**1.732.605,85**	**5.038.565,85**	**3.663.084,10**	**3.663.084,10**	**1.375.481,75**
620	EDIFICIOS Y OTRAS CONSTRUCCIONES	1.092.000,00	0,00	1.092.000,00	1.091.899,40	1.091.899,40	100,60
621	MAQUINARIA, INSTALACIONES Y UTILLAJE	40.000,00	0,00	40.000,00	0,00	0,00	40.000,00
622	MAQUINARIA E INSTALACIONES	3.000,00	0,00	3.000,00	0,00	0,00	3.000,00
623	EQUIPAMIENTO DOCENTE	225.000,00	679.743,90	904.743,90	663.298,49	663.298,49	241.445,41
625	MOBILIARIO Y ENSERES	31.400,00	78.855,51	110.255,51	105.933,02	105.933,02	4.322,49
626	MATERIAL INFORMÁTICO INVENTARIABLE	168.700,00	229.552,30	398.252,30	248.998,41	248.998,41	149.253,89
628	FONDOS BIBLIOTECA	1.447.800,00	107.986,69	1.555.786,69	1.539.820,04	1.539.820,04	15.966,65
629	OTROS	298.060,00	636.467,45	934.527,45	13.134,74	13.134,74	921.392,71
63	**INVERSIÓN REPOSICIÓN ASOCIADA AL FUNC.S.**	**923.000,00**	**1.081.752,62**	**2.004.752,62**	**828.549,34**	**828.549,34**	**1.176.203,28**
630	EDIFICIOS Y OTRAS CONSTRUCCIONES	923.000,00	1.081.752,62	2.004.752,62	806.882,99	806.882,99	1.197.869,63
635	MOBILIARIO Y ENSERES	0,00	0,00	0,00	21.666,35	21.666,35	-21.666,35

UNIVERSIDAD DE CANTABRIA
F.- MEMORIA
4.- INFORMACIÓN SOBRE LA GESTIÓN DE LOS GASTOS PÚBLICOS
3.- CLASIFICACIÓN FUNCIONAL DEL GASTO (1ª PARTE)

CLASIFICACIÓN ORGÁNICA	
CLASIFICACIÓN FUNCIONAL POR PROGRAMAS	PROGRAMA 422 D ENSEÑANZAS UNIVERSITARIAS

Ejercicio 2020

CLASIFICACIÓN ECONÓMICA	EXPLICACIÓN	CRÉDITOS PRESUPUESTARIOS INICIALES	MODIFICACIONES	DEFINITIVOS	GASTOS COMPROMETIDOS	OBLIGACIONES RECONOCIDAS NETAS	REMANENTES DE CRÉDITO
65	**CANTABRIA CAMPUS EXCELENCIA INTERNACIONAL**	**0,00**	**24.752,06**	**24.752,06**	**0,00**	**0,00**	**24.752,06**
650	CANTABRIA CAMPUS EXCELENCIA INTERNACIONAL	0,00	24.752,06	24.752,06	0,00	0,00	24.752,06
	TOTAL CAPÍTULO 6	**4.228.960,00**	**2.839.110,53**	**7.068.070,53**	**4.491.633,44**	**4.491.633,44**	**2.576.437,09**
8	**ACTIVOS FINANCIEROS**						
83	**CONCESIÓN DE PRÉSTAMOS**	**100.000,00**	**0,00**	**100.000,00**	**42.504,00**	**42.504,00**	**57.496,00**
830	PRÉSTAMOS A CORTO PLAZO AL PERSONAL	100.000,00	0,00	100.000,00	42.504,00	42.504,00	57.496,00
85	**ADQUISICIÓN DE ACCIONES Y PARTICIP.SECTOR PÚBLICO**	**0,00**	**0,00**	**0,00**	**0,00**	**0,00**	**0,00**
850	ADQUISICIÓN DE ACCIONES Y PARTICIP.SECTOR PÚBLICO	0,00	0,00	0,00	0,00	0,00	0,00
	TOTAL CAPÍTULO 8	**100.000,00**	**0,00**	**100.000,00**	**42.504,00**	**42.504,00**	**57.496,00**
	TOTAL CAPÍTULO 1	**74.579.841,00**	**0,00**	**74.579.841,00**	**74.471.378,90**	**74.471.378,90**	**108.462,10**
	TOTAL CAPÍTULO 2	**13.711.620,00**	**2.828.010,29**	**16.539.630,29**	**10.669.728,61**	**10.669.728,61**	**5.869.901,68**
	TOTAL CAPÍTULO 3	**10.400,00**	**15.161,98**	**25.561,98**	**19.711,90**	**19.711,90**	**5.850,08**
	TOTAL CAPÍTULO 4	**1.287.717,00**	**1.082.834,37**	**2.370.551,37**	**973.348,20**	**973.348,20**	**1.397.203,17**
	TOTAL CAPÍTULO 6	**4.228.960,00**	**2.839.110,53**	**7.068.070,53**	**4.491.633,44**	**4.491.633,44**	**2.576.437,09**
	TOTAL CAPÍTULO 8	**100.000,00**	**0,00**	**100.000,00**	**42.504,00**	**42.504,00**	**57.496,00**
	TOTAL PROGRAMA 422 D	**93.918.538,00**	**6.765.117,17**	**100.683.655,17**	**90.668.305,05**	**90.668.305,05**	**10.015.350,12**

UNIVERSIDAD DE CANTABRIA
F.- MEMORIA
4.- INFORMACIÓN SOBRE LA GESTIÓN DE LOS GASTOS PÚBLICOS
3.- CLASIFICACIÓN FUNCIONAL DEL GASTO (1ª PARTE)

CLASIFICACIÓN ORGÁNICA	
CLASIFICACIÓN FUNCIONAL POR PROGRAMAS	PROGRAMA 541 A INVESTIGACIÓN CIENTÍFICA

Ejercicio 2020

CLASIFICACIÓN ECONÓMICA	EXPLICACIÓN	CRÉDITOS PRESUPUESTARIOS INICIALES	MODIFICACIONES	DEFINITIVOS	GASTOS COMPROMETIDOS	OBLIGACIONES RECONOCIDAS NETAS	REMANENTES DE CRÉDITO
2	**GASTOS CORRIENTES EN BIENES Y SERV.**						
20	**ARRENDAMIENTOS**	**6.000,00**	**0,00**	**6.000,00**	**0,00**	**0,00**	**6.000,00**
202	EDIFICIOS Y OTRAS CONSTRUCCIONES	6.000,00	0,00	6.000,00	0,00	0,00	6.000,00
21	**REPARACIÓN Y CONSERVACIÓN**	**40.625,00**	**-5.349,10**	**35.275,90**	**36.217,36**	**36.217,36**	**-941,46**
212	EDIFICIOS Y OTRAS CONSTRUCCIONES	400,00	-758,68	-358,68	958,98	958,98	-1.317,66
213	MAQUINARIA, INSTALACIONES Y UTILLAJE	37.775,00	-4.590,42	33.184,58	30.973,12	30.973,12	2.211,46
214	MATERIAL DE TRANSPORTE	1.000,00	0,00	1.000,00	552,39	552,39	447,61
215	MOBILIARIO Y ENSERES	0,00	0,00	0,00	3.079,13	3.079,13	-3.079,13
216	EQUIPOS PROCESOS DE INFORMACIÓN	1.450,00	0,00	1.450,00	653,74	653,74	796,26
22	**MATERIAL, SUMINISTROS Y OTROS**	**180.078,00**	**100.778,34**	**280.856,34**	**124.747,48**	**124.747,48**	**156.108,86**
220	MATERIAL DE OFICINA	9.392,00	-921,00	8.471,00	8.194,82	8.194,82	276,18
221	SUMINISTROS	71.193,00	14.516,45	85.709,45	61.749,41	61.749,41	23.960,04
222	COMUNICACIONES	6.460,00	0,00	6.460,00	5.002,96	5.002,96	1.457,04
223	TRANSPORTES	1.180,00	0,00	1.180,00	0,00	0,00	1.180,00
224	PRIMAS DE SEGUROS	500,00	0,00	500,00	2.059,78	2.059,78	-1.559,78
226	GASTOS DIVERSOS	91.353,00	87.182,89	178.535,89	47.740,51	47.740,51	130.795,38
227	TRABAJOS REALIZADOS POR OTRAS EMPRESAS	0,00	0,00	0,00	0,00	0,00	0,00
23	**INDEMNIZACIONES POR RAZÓN SERVICIO**	**10.250,00**	**0,00**	**10.250,00**	**2.027,72**	**2.027,72**	**8.222,28**
230	DIETAS Y LOCOMOCIÓN	10.250,00	0,00	10.250,00	2.027,72	2.027,72	8.222,28
25	**CCEI**	**0,00**	**0,00**	**0,00**	**0,00**	**0,00**	**0,00**
250	CCEI	0,00	0,00	0,00	0,00	0,00	0,00
	TOTAL CAPÍTULO 2	**236.953,00**	**95.429,24**	**332.382,24**	**162.992,56**	**162.992,56**	**169.389,68**

UNIVERSIDAD DE CANTABRIA
F.- MEMORIA
4.- INFORMACIÓN SOBRE LA GESTIÓN DE LOS GASTOS PÚBLICOS
3.- CLASIFICACIÓN FUNCIONAL DEL GASTO (1ª PARTE)

CLASIFICACIÓN ORGÁNICA	
CLASIFICACIÓN FUNCIONAL POR PROGRAMAS	PROGRAMA 541 A INVESTIGACIÓN CIENTÍFICA

Ejercicio 2020

CLASIFICACIÓN ECONÓMICA	EXPLICACIÓN	CRÉDITOS PRESUPUESTARIOS INICIALES	MODIFICACIONES	DEFINITIVOS	GASTOS COMPROMETIDOS	OBLIGACIONES RECONOCIDAS NETAS	REMANENTES DE CRÉDITO
3	**GASTOS FINANCIEROS**						
31	**PRÉSTAMOS EN MONEDA NACIONAL**	**29.965,00**	**0,00**	**29.965,00**	**29.964,16**	**29.964,16**	**0,84**
310	INTERESES Y OTROS GASTOS DE PRÉSTAMOS	29.965,00	0,00	29.965,00	29.964,16	29.964,16	0,84
	TOTAL CAPÍTULO 3	**29.965,00**	**0,00**	**29.965,00**	**29.964,16**	**29.964,16**	**0,84**
6	**INVERSIONES REALES**						
62	**INVERSIÓN NUEVA ASOCIADA AL FUNC.SERV.**	**581.334,00**	**2.409.485,91**	**2.990.819,91**	**822.311,52**	**822.311,52**	**2.168.508,39**
624	EQUIPAMIENTO INVESTIGADOR	563.394,00	2.408.982,48	2.972.376,48	817.281,95	817.281,95	2.155.094,53
625	MOBILIARIO Y ENSERES	13.440,00	-9.900,07	3.539,93	1.034,22	1.034,22	2.505,71
626	MATERIAL INFORMÁTICO INVENTARIABLE	4.500,00	10.403,50	14.903,50	3.995,35	3.995,35	10.908,15
629	OTROS	0,00	0,00	0,00	0,00	0,00	0,00
64	**GASTOS EN INVERSIONES DE CARÁCTER INM.**	**19.467.598,00**	**18.675.443,34**	**38.143.041,34**	**15.329.138,29**	**15.329.138,29**	**22.813.903,05**
640	GASTOS EN INVERSIÓN DE CARÁCTER INMATERIAL	3.900.000,00	4.905.182,67	8.805.182,67	3.261.457,48	3.261.457,48	5.543.725,19
641	BOLSAS Y AYUDAS	245.916,00	315.330,74	561.246,74	43.246,19	43.246,19	518.000,55
642	BECAS Y CONTRATOS	5.432.031,00	1.335.908,24	6.767.939,24	3.679.071,31	3.679.071,31	3.088.867,93
643	PLAN NACIONAL PGE	3.589.264,00	961.292,43	4.550.556,43	1.446.766,67	1.446.766,67	3.103.789,76
644	PLAN NACIONAL FEDER	857.927,00	1.400.738,69	2.258.665,69	1.668.067,44	1.668.067,44	590.598,25
645	PROYECTOS EUROPEOS	2.982.724,00	5.550.918,35	8.533.642,35	3.229.621,54	3.229.621,54	5.304.020,81
646	OTRAS CONVOCATORIAS Y AYUDAS	485.358,00	2.379.681,97	2.865.039,97	1.309.802,31	1.309.802,31	1.555.237,66
647	CÁTEDRAS	0,00	130.452,57	130.452,57	58.600,30	58.600,30	71.852,27
648	FONDOS VICERRECTOR INVESTIGACIÓN Y DESARROLLO	785.728,00	148.215,67	933.943,67	380.479,96	380.479,96	553.463,71
649	GASTOS CONVENIOS INTERUNIVERSITARIOS	1.188.650,00	1.547.722,01	2.736.372,01	252.025,09	252.025,09	2.484.346,92
	TOTAL CAPÍTULO 6	**20.048.932,00**	**21.084.929,25**	**41.133.861,25**	**16.151.449,81**	**16.151.449,81**	**24.982.411,44**
7	**TRANSFERENCIAS DE CAPITAL**						
78	**FAMILIAS E INSTITUCIONES SIN FINES DE LUCRO**	**248.935,00**	**125.000,00**	**373.935,00**	**353.334,33**	**353.334,33**	**20.600,67**
781	FUNDACIÓN LEONARDO TORRES QUEVEDO	228.335,00	0,00	228.335,00	228.334,33	228.334,33	0,67
782	IDIVAL	20.600,00	0,00	20.600,00	0,00	0,00	20.600,00
783	CSIC	0,00	125.000,00	125.000,00	125.000,00	125.000,00	0,00
	TOTAL CAPÍTULO 7	**248.935,00**	**125.000,00**	**373.935,00**	**353.334,33**	**353.334,33**	**20.600,67**

UNIVERSIDAD DE CANTABRIA
F.- MEMORIA
4.- INFORMACIÓN SOBRE LA GESTIÓN DE LOS GASTOS PÚBLICOS
3.- CLASIFICACIÓN FUNCIONAL DEL GASTO (1ª PARTE)

CLASIFICACIÓN ORGÁNICA	
CLASIFICACIÓN FUNCIONAL POR PROGRAMAS	PROGRAMA 541 A INVESTIGACIÓN CIENTÍFICA

Ejercicio 2020

CLASIFICACIÓN ECONÓMICA	EXPLICACIÓN	CRÉDITOS PRESUPUESTARIOS INICIALES	MODIFICACIONES	DEFINITIVOS	GASTOS COMPROMETIDOS	OBLIGACIONES RECONOCIDAS NETAS	REMANENTES DE CRÉDITO
9	**PASIVOS FINANCIEROS**						
91	**AMORTIZACIÓN DE PRÉSTAMOS EN MONEDA NACIONAL**	**1.503.675,00**	**0,00**	**1.503.675,00**	**365.221,25**	**365.221,25**	**1.138.453,75**
911	AMORTIZ. ANTICIPOS REEMBOLSABLES A LARGO PLAZO	1.503.675,00	0,00	1.503.675,00	365.221,25	365.221,25	1.138.453,75
	TOTAL CAPÍTULO 9	**1.503.675,00**	**0,00**	**1.503.675,00**	**365.221,25**	**365.221,25**	**1.138.453,75**
	TOTAL CAPÍTULO 2	**236.953,00**	**95.429,24**	**332.382,24**	**162.992,56**	**162.992,56**	**169.389,68**
	TOTAL CAPÍTULO 3	**29.965,00**	**0,00**	**29.965,00**	**29.964,16**	**29.964,16**	**0,84**
	TOTAL CAPÍTULO 6	**20.048.932,00**	**21.084.929,25**	**41.133.861,25**	**16.151.449,81**	**16.151.449,81**	**24.982.411,44**
	TOTAL CAPÍTULO 7	**248.935,00**	**125.000,00**	**373.935,00**	**353.334,33**	**353.334,33**	**20.600,67**
	TOTAL CAPÍTULO 9	**1.503.675,00**	**0,00**	**1.503.675,00**	**365.221,25**	**365.221,25**	**1.138.453,75**
	TOTAL PROGRAMA 541 A	**22.068.460,00**	**21.305.358,49**	**43.373.818,49**	**17.062.962,11**	**17.062.962,11**	**26.310.856,38**

UNIVERSIDAD DE CANTABRIA
F.- MEMORIA
4.- INFORMACIÓN SOBRE LA GESTIÓN DE LOS GASTOS PÚBLICOS
3.- CLASIFICACIÓN FUNCIONAL DEL GASTO (1ª PARTE)

Ejercicio 2020

CLASIFICACIÓN ECONÓMICA	EXPLICACIÓN	CRÉDITOS PRESUPUESTARIOS INICIALES	MODIFICACIONES	DEFINITIVOS	GASTOS COMPROMETIDOS	OBLIGACIONES RECONOCIDAS NETAS	REMANENTES DE CRÉDITO
	TOTAL PROGRAMA 422 D	**93.918.538,00**	**6.765.117,17**	**100.683.655,17**	**90.668.305,05**	**90.668.305,05**	**10.015.350,12**
	TOTAL PROGRAMA 541 A	**22.068.460,00**	**21.305.358,49**	**43.373.818,49**	**17.062.962,11**	**17.062.962,11**	**26.310.856,38**
	TOTAL OFICINA	**115.986.998,00**	**28.070.475,66**	**144.057.473,66**	**107.731.267,16**	**107.731.267,16**	**36.326.206,50**

UNIVERSIDAD DE CANTABRIA
F.- MEMORIA
4.- INFORMACIÓN SOBRE LA GESTIÓN DE LOS GASTOS PÚBLICOS
3.- CLASIFICACIÓN FUNCIONAL DEL GASTO (2ª PARTE)

CLASIFICACIÓN ORGÁNICA	
CLASIFICACIÓN FUNCIONAL POR PROGRAMAS	PROGRAMA 422 D ENSEÑANZAS UNIVERSITARIAS

Ejercicio 2020

CLASIFICACIÓN ECONÓMICA	EXPLICACIÓN	OBLIGACIONES RECONOCIDAS NETAS HASTA 31-12-2020	OBLIGACIONES RECONOCIDAS NETAS ENERO 2021	TOTAL OBLIGACIONES RECONOCIDAS NETAS	PAGOS REALIZADOS DESDE 1 DE ENERO HASTA 31-12-2020	OBLIGACIONES PENDIENTES DE PAGO HASTA 31-12-2020
1	**GASTOS DE PERSONAL**					
11	**PERSONAL EVENTUAL**	**96.061,93**	**0,00**	**96.061,93**	**96.061,93**	**0,00**
110	RETRIBUCIONES BÁSICAS Y OTRAS REMUNERACIONES	96.061,93	0,00	96.061,93	96.061,93	0,00
12	**FUNCIONARIOS**	**39.418.358,22**	**0,00**	**39.418.358,22**	**39.418.358,22**	**0,00**
120	RETRIBUCIONES BÁSICAS	19.219.160,40	0,00	19.219.160,40	19.219.160,40	0,00
121	RETRIBUCIONES COMPLEMENTARIAS	20.199.197,82	0,00	20.199.197,82	20.199.197,82	0,00
13	**LABORALES**	**18.988.329,87**	**0,00**	**18.988.329,87**	**18.988.329,87**	**0,00**
130	LABORAL FIJO	16.256.218,70	0,00	16.256.218,70	16.256.218,70	0,00
131	RETRIBUCIONES COMPLEMENTARIAS	2.505.072,29	0,00	2.505.072,29	2.505.072,29	0,00
132	OTRO PERSONAL LABORAL	227.038,88	0,00	227.038,88	227.038,88	0,00
15	**INCENTIVOS AL RENDIMIENTO**	**5.621.826,64**	**0,00**	**5.621.826,64**	**5.621.826,64**	**0,00**
150	PRODUCTIVIDAD	5.621.826,64	0,00	5.621.826,64	5.621.826,64	0,00
16	**CUOTAS, PRESTACIONES Y GASTOS SOC.**	**10.346.802,24**	**0,00**	**10.346.802,24**	**9.411.341,05**	**935.461,19**
160	CUOTAS SOCIALES	10.204.455,66	0,00	10.204.455,66	9.268.994,47	935.461,19
162	GASTOS SOCIALES	142.346,58	0,00	142.346,58	142.346,58	0,00
	TOTAL CAPÍTULO 1	**74.471.378,90**	**0,00**	**74.471.378,90**	**73.535.917,71**	**935.461,19**

UNIVERSIDAD DE CANTABRIA
F.- MEMORIA
4.- INFORMACIÓN SOBRE LA GESTIÓN DE LOS GASTOS PÚBLICOS
3.- CLASIFICACIÓN FUNCIONAL DEL GASTO (2ª PARTE)

CLASIFICACIÓN ORGÁNICA	
CLASIFICACIÓN FUNCIONAL POR PROGRAMAS	PROGRAMA 422 D ENSEÑANZAS UNIVERSITARIAS

Ejercicio 2020

CLASIFICACIÓN ECONÓMICA	EXPLICACIÓN	OBLIGACIONES RECONOCIDAS NETAS HASTA 31-12-2020	OBLIGACIONES RECONOCIDAS NETAS ENERO 2021	TOTAL OBLIGACIONES RECONOCIDAS NETAS	PAGOS REALIZADOS DESDE 1 DE ENERO HASTA 31-12-2020	OBLIGACIONES PENDIENTES DE PAGO HASTA 31-12-2020
2	**GASTOS CORRIENTES EN BIENES Y SERV.**					
21	**REPARAC.MANTEN. Y CONSERVACIÓN**	**1.781.812,67**	**0,00**	**1.781.812,67**	**1.678.761,41**	**103.051,26**
211	RED DE COMUNICACIONES	108.218,53	0,00	108.218,53	108.218,53	0,00
212	EDIFICIOS Y OTRAS CONSTRUCCIONES	1.162.165,31	0,00	1.162.165,31	1.071.587,72	90.577,59
213	MAQUIN., INSTALAC. Y UTILLAJE	172.935,80	0,00	172.935,80	172.935,80	0,00
214	MATERIAL DE TRANSPORTE	2.532,30	0,00	2.532,30	2.532,30	0,00
215	MOBILIARIO Y ENSERES	9.768,89	0,00	9.768,89	5.964,16	3.804,73
216	EQUIPOS PROCESOS DE INFORMACIÓN	281.536,53	0,00	281.536,53	272.867,59	8.668,94
217	SERVICIOS DE REPROGRAFÍA	44.655,31	0,00	44.655,31	44.655,31	0,00
22	**MATERIAL, SUMINISTROS Y OTROS**	**8.631.926,10**	**0,00**	**8.631.926,10**	**8.462.779,42**	**169.146,68**
220	MATERIAL DE OFICINA	242.749,97	0,00	242.749,97	242.749,97	0,00
221	SUMINISTROS	2.230.720,79	0,00	2.230.720,79	2.183.534,39	47.186,40
222	COMUNICACIONES	443.359,50	0,00	443.359,50	440.340,85	3.018,65
223	TRANSPORTES	1.347,78	0,00	1.347,78	1.347,78	0,00
224	PRIMAS DE SEGUROS	15.022,00	0,00	15.022,00	15.022,00	0,00
225	TRIBUTOS	3.899,09	0,00	3.899,09	3.899,09	0,00
226	GASTOS DIVERSOS	2.072.716,35	0,00	2.072.716,35	2.043.243,74	29.472,61
227	TRABAJOS REALIZADOS POR OTRAS EMPRESAS	2.939.411,72	0,00	2.939.411,72	2.859.811,53	79.600,19
228	DEPORTES	53.916,32	0,00	53.916,32	53.916,32	0,00
229	GASTOS DESCENTRALIZADOS CENTROS,DPTOS. E INST.	628.782,58	0,00	628.782,58	618.913,75	9.868,83
23	**INDEMNIZACIONES POR RAZÓN SERVICIO**	**212.150,38**	**0,00**	**212.150,38**	**212.102,23**	**48,15**
230	DIETAS Y LOCOMOCIÓN	57.751,39	0,00	57.751,39	57.751,39	0,00
233	OTRAS INDEMNIZACIONES	154.398,99	0,00	154.398,99	154.350,84	48,15
24	**GASTOS DE PUBLICACIONES**	**43.839,46**	**0,00**	**43.839,46**	**43.839,46**	**0,00**
240	GASTOS DE EDICIÓN Y DISTRIBUCIÓN	43.839,46		43.839,46	43.839,46	0,00
25	**CANTABRIA CAMPUS DE EXCELENCIA INTERNACIONAL**	**0,00**	**0,00**	**0,00**	**0,00**	**0,00**
250	CANTABRIA CAMPUS DE EXCELENCIA INTERNACIONAL	0,00		0,00	0,00	0,00
	TOTAL CAPÍTULO 2	**10.669.728,61**	**0,00**	**10.669.728,61**	**10.397.482,52**	**272.246,09**

UNIVERSIDAD DE CANTABRIA
F.- MEMORIA
4.- INFORMACIÓN SOBRE LA GESTIÓN DE LOS GASTOS PÚBLICOS
3.- CLASIFICACIÓN FUNCIONAL DEL GASTO (2ª PARTE)

CLASIFICACIÓN ORGÁNICA	
CLASIFICACIÓN FUNCIONAL POR PROGRAMAS	PROGRAMA 422 D ENSEÑANZAS UNIVERSITARIAS

Ejercicio 2020

CLASIFICACIÓN ECONÓMICA	EXPLICACIÓN	OBLIGACIONES RECONOCIDAS NETAS HASTA 31-12-2020	OBLIGACIONES RECONOCIDAS NETAS ENERO 2021	TOTAL OBLIGACIONES RECONOCIDAS NETAS	PAGOS REALIZADOS DESDE 1 DE ENERO HASTA 31-12-2020	OBLIGACIONES PENDIENTES DE PAGO HASTA 31-12-2020
3	**GASTOS FINANCIEROS**					
34	**DEPÓSITOS Y FIANZAS**	**376,72**	**0**	**376,72**	**376,72**	**0**
341	INTERESES DE FIANZAS	376,72		376,72	376,72	0,00
35	**INTERESES DE DEMORA Y OTROS GASTOS FINANCIEROS**	**19.335,18**	**0,00**	**19.335,18**	**19.335,18**	**0,00**
352	INTERESES DE DEMORA	14.814,29	0,00	14.814,29	14.814,29	0,00
359	OTROS GASTOS FINANCIEROS	4.520,89	0,00	4.520,89	4.520,89	0,00
	TOTAL CAPÍTULO 3	**19.711,90**	**0,00**	**19.711,90**	**19.711,90**	**0,00**
4	**TRANSFERENCIAS CORRIENTES**					
48	**BECAS Y AYUDAS**	**973.348,20**	**0,00**	**973.348,20**	**970.830,88**	**2.517,32**
481	SUBVENCIONES Y AYUDAS DEL VIC.DIF.CONOCIMIENTO Y P.SOCIAL	0,00	0,00	0,00	0,00	0,00
484	A ORGANOS DE REPRESENTACIÓN Y SEC.SINDICALES	3.429,04	0,00	3.429,04	3.429,04	0,00
487	BECAS Y AYUDAS PROGRAMAS DE INTERCAMBIO	539.312,97	0,00	539.312,97	539.312,97	0,00
488	BECAS DE COLABORACIÓN Y FORMACIÓN	230.814,27	0,00	230.814,27	228.296,95	2.517,32
489	OTRAS SUBVENCIONES, BECAS Y AYUDAS	199.791,92	0,00	199.791,92	199.791,92	0,00
	TOTAL CAPÍTULO 4	**973.348,20**	**0,00**	**973.348,20**	**970.830,88**	**2.517,32**
6	**INVERSIONES REALES**					
62	**INVERSIÓN NUEVA ASOCIADA AL FUNCIONAMIENTO SERVICIOS**	**3.663.084,10**	**0,00**	**3.663.084,10**	**3.619.283,15**	**43.800,95**
620	EDIFICIOS Y OTRAS CONSTRUCCIONES	1.091.899,40	0,00	1.091.899,40	1.091.899,40	0,00
621	MAQUINARIA, INSTALACIONES Y UTILLAJE	0,00	0,00	0,00	0,00	0,00
622	MAQUINARIA E INSTALACIONES	0,00	0,00	0,00	0,00	0,00
623	EQUIPAMIENTO DOCENTE	663.298,49	0,00	663.298,49	635.224,86	28.073,63
625	MOBILIARIO Y ENSERES	105.933,02	0,00	105.933,02	101.941,83	3.991,19
626	MATERIAL INFOMÁTICO INVENTARIABLE	248.998,41	0,00	248.998,41	237.262,28	11.736,13
628	FONDOS BIBLIOTECA	1.539.820,04	0,00	1.539.820,04	1.539.820,04	0,00
629	OTROS	13.134,74	0,00	13.134,74	13.134,74	0,00

UNIVERSIDAD DE CANTABRIA
F.- MEMORIA
4.- INFORMACIÓN SOBRE LA GESTIÓN DE LOS GASTOS PÚBLICOS
3.- CLASIFICACIÓN FUNCIONAL DEL GASTO (2ª PARTE)

CLASIFICACIÓN ORGÁNICA	
CLASIFICACIÓN FUNCIONAL POR PROGRAMAS	PROGRAMA 422 D ENSEÑANZAS UNIVERSITARIAS

Ejercicio 2020

CLASIFICACIÓN ECONÓMICA	EXPLICACIÓN	OBLIGACIONES RECONOCIDAS NETAS HASTA 31-12-2020	OBLIGACIONES RECONOCIDAS NETAS ENERO 2021	TOTAL OBLIGACIONES RECONOCIDAS NETAS	PAGOS REALIZADOS DESDE 1 DE ENERO HASTA 31-12-2020	OBLIGACIONES PENDIENTES DE PAGO HASTA 31-12-2020
63	**INVERSIÓN REPOSICIÓN ASOCIADA AL FUNCIONAMIENTO SERV.**	**828.549,34**	**0,00**	**828.549,34**	**807.198,71**	**21.350,63**
630	EDIFICIOS Y OTRAS CONSTRUCCIONES (RAM)	806.882,99	0,00	806.882,99	785.532,36	21.350,63
635	MOBILIARIO Y ENSERES	21.666,35	0,00	21.666,35	21.666,35	0,00
65	**CANTABRIA CAMPUS EXCELENCIA INTERNACIONAL**	**0,00**	**0,00**	**0,00**	**0,00**	**0,00**
650	CANTABRIA CAMPUS EXCELENCIA INTERNACIONAL	0,00	0,00	0,00	0,00	0,00
	TOTAL CAPÍTULO 6	**4.491.633,44**	**0,00**	**4.491.633,44**	**4.426.481,86**	**65.151,58**
8	**ACTIVOS FINANCIEROS**					
83	**CONCESIÓN DE PRÉSTAMOS**	**42.504,00**	**0,00**	**42.504,00**	**39.746,00**	**2.758,00**
830	PRÉSTAMOS A CORTO PLAZO AL PERSONAL	42.504,00	0,00	42.504,00	39.746,00	2.758,00
85	**ADQUISICIÓN DE ACCIONES Y PARTICIP.SECTOR PÚBLICO**	**0,00**	**0,00**	**0,00**	**0,00**	**0,00**
850	ADQUISICIÓN DE ACCIONES Y PARTICIP.SECTOR PÚBLICO	0,00		0,00	0,00	0,00
	TOTAL CAPÍTULO 8	**42.504,00**	**0,00**	**42.504,00**	**39.746,00**	**2.758,00**
	TOTAL CAPÍTULO 1	**74.471.378,90**	**0,00**	**74.471.378,90**	**73.535.917,71**	**935.461,19**
	TOTAL CAPÍTULO 2	**10.669.728,61**	**0,00**	**10.669.728,61**	**10.397.482,52**	**272.246,09**
	TOTAL CAPÍTULO 3	**19.711,90**	**0,00**	**19.711,90**	**19.711,90**	**0,00**
	TOTAL CAPÍTULO 4	**973.348,20**	**0,00**	**973.348,20**	**970.830,88**	**2.517,32**
	TOTAL CAPÍTULO 6	**4.491.633,44**	**0,00**	**4.491.633,44**	**4.426.481,86**	**65.151,58**
	TOTAL CAPÍTULO 8	**42.504,00**	**0,00**	**42.504,00**	**39.746,00**	**2.758,00**
	TOTAL PROGRAMA 422 D	**90.668.305,05**	**0,00**	**90.668.305,05**	**89.390.170,87**	**1.278.134,18**

UNIVERSIDAD DE CANTABRIA
F.- MEMORIA
4.- INFORMACIÓN SOBRE LA GESTIÓN DE LOS GASTOS PÚBLICOS
3.- CLASIFICACIÓN FUNCIONAL DEL GASTO (2ª PARTE)

CLASIFICACIÓN ORGÁNICA	
CLASIFICACIÓN FUNCIONAL POR PROGRAMAS	PROGRAMA 541 A INVESTIGACIÓN CIENTÍFICA

Ejercicio 2020

CLASIFICACIÓN ECONÓMICA	EXPLICACIÓN	OBLIGACIONES RECONOCIDAS NETAS HASTA 31-12-2020	OBLIGACIONES RECONOCIDAS NETAS ENERO 2021	TOTAL OBLIGACIONES RECONOCIDAS NETAS	PAGOS REALIZADOS DESDE 1 DE ENERO HASTA 31-12-2020	OBLIGACIONES PENDIENTES DE PAGO HASTA 31-12-2020
2	**GASTOS CORRIENTES EN BIENES Y SERV.**					
20	**ARRENDAMIENTOS**	**0,00**	**0,00**	**0,00**	**0,00**	**0,00**
202	EDIFICIOS Y OTRAS CONSTRUCCIONES	0,00		0,00	0,00	0,00
21	**REPARACIÓN Y CONSERVACIÓN**	**36.217,36**	**0,00**	**36.217,36**	**36.217,36**	**0,00**
212	EDIFICIOS Y OTRAS CONSTRUCCIONES	958,98	0,00	958,98	958,98	0,00
213	MAQUINARIA, INSTALACIONES Y UTILLAJE	30.973,12	0,00	30.973,12	30.973,12	0,00
214	MATERIAL DE TRANSPORTE	552,39		552,39	552,39	0,00
215	MOBILIARIO Y ENSERES	3.079,13		3.079,13	3.079,13	0,00
216	EQUIPOS PROCESOS DE INFORMACIÓN	653,74		653,74	653,74	0,00
22	**MATERIAL, SUMINISTROS Y OTROS**	**124.747,48**	**0,00**	**124.747,48**	**118.720,60**	**6.026,88**
220	MATERIAL DE OFICINA	8.194,82	0,00	8.194,82	8.194,82	0,00
221	SUMINISTROS	61.749,41	0,00	61.749,41	61.749,41	0,00
222	COMUNICACIONES	5.002,96	0,00	5.002,96	4.304,49	698,47
223	TRANSPORTES	0,00	0,00	0,00	0,00	0,00
224	PRIMAS DE SEGUROS	2.059,78		2.059,78	2.059,78	0,00
226	GASTOS DIVERSOS	47.740,51	0,00	47.740,51	42.412,10	5.328,41
227	TRABAJOS REALIZADOS POR OTRAS EMPRESAS	0,00		0,00	0,00	0,00
23	**INDEMNIZACIONES POR RAZÓN SERVICIO**	**2.027,72**	**0,00**	**2.027,72**	**2.027,72**	**0,00**
230	DIETAS Y LOCOMOCIÓN	2.027,72	0,00	2.027,72	2.027,72	0,00
25	**CCEI**	**0,00**	**0,00**	**0,00**	**0,00**	**0,00**
250	CCEI	0,00	0,00	0,00	0,00	0,00
	TOTAL CAPÍTULO 2	**162.992,56**	**0,00**	**162.992,56**	**156.965,68**	**6.026,88**

UNIVERSIDAD DE CANTABRIA
F.- MEMORIA
4.- INFORMACIÓN SOBRE LA GESTIÓN DE LOS GASTOS PÚBLICOS
3.- CLASIFICACIÓN FUNCIONAL DEL GASTO (2ª PARTE)

CLASIFICACIÓN ORGÁNICA	
CLASIFICACIÓN FUNCIONAL POR PROGRAMAS	PROGRAMA 541 A INVESTIGACIÓN CIENTÍFICA

Ejercicio 2020

CLASIFICACIÓN ECONÓMICA	EXPLICACIÓN	OBLIGACIONES RECONOCIDAS NETAS HASTA 31-12-2020	OBLIGACIONES RECONOCIDAS NETAS ENERO 2021	TOTAL OBLIGACIONES RECONOCIDAS NETAS	PAGOS REALIZADOS DESDE 1 DE ENERO HASTA 31-12-2020	OBLIGACIONES PENDIENTES DE PAGO HASTA 31-12-2020
3	**GASTOS FINANCIEROS**					
31	**PRÉSTAMOS EN MONEDA NACIONAL**	**29.964,16**	**0,00**	**29.964,16**	**29.964,16**	**0,00**
310	INTERESES Y OTROS GASTOS DE PRÉSTAMOS	29.964,16		29.964,16	29.964,16	0,00
	TOTAL CAPÍTULO 3	**29.964,16**	**0,00**	**29.964,16**	**29.964,16**	**0,00**
6	**INVERSIONES REALES**					
62	**INVERSIÓN NUEVA ASOCIADA AL FUNC.SERV.**	**822.311,52**	**0,00**	**822.311,52**	**645.081,52**	**177.230,00**
624	EQUIPAMIENTO INVESTIGADOR	817.281,95	0,00	817.281,95	640.051,95	177.230,00
625	MOBILIARIO Y ENSERES	1.034,22	0,00	1.034,22	1.034,22	0,00
626	MATERIAL INFOMÁTICO INVENTARIABLE	3.995,35	0,00	3.995,35	3.995,35	0,00
629	OTROS	0,00		0,00	0,00	0,00
64	**GASTOS EN INVERSIONES DE CARÁCTER INM.**	**15.329.138,29**	**0,00**	**15.329.138,29**	**15.072.907,47**	**256.230,82**
640	GASTOS EN INVERSIÓN DE CARÁCTER INMATERIAL	3.261.457,48	0,00	3.261.457,48	3.222.446,68	39.010,80
641	BOLSAS Y AYUDAS	43.246,19	0,00	43.246,19	43.246,19	0,00
642	BECAS Y CONTRATOS	3.679.071,31	0,00	3.679.071,31	3.603.204,20	75.867,11
643	PLAN NACIONAL PGE	1.446.766,67	0,00	1.446.766,67	1.431.676,68	15.089,99
644	PLAN NACIONAL FEDER	1.668.067,44	0,00	1.668.067,44	1.648.749,51	19.317,93
645	PROYECTOS EUROPEOS	3.229.621,54		3.229.621,54	3.147.895,35	81.726,19
646	OTRAS CONVOCATORIAS Y AYUDAS	1.309.802,31	0,00	1.309.802,31	1.285.991,62	23.810,69
647	CÁTEDRAS	58.600,30	0,00	58.600,30	57.919,13	681,17
648	FONDOS VICERRECTOR INVESTIGACIÓN Y DESARROLLO	380.479,96	0,00	380.479,96	380.479,96	0,00
649	GASTOS CONVENIOS INTERUNIVERSITARIOS	252.025,09	0,00	252.025,09	251.298,15	726,94
65	**CANTABRIA CAMPUS EXCELENCIA INTERNACIONAL**	**0,00**	**0,00**	**0,00**	**0,00**	**0,00**
650	CANTABRIA CAMPUS EXCELENCIA INTERNACIONAL	0,00	0,00	0,00	0,00	0,00
	TOTAL CAPÍTULO 6	**16.151.449,81**	**0,00**	**16.151.449,81**	**15.717.988,99**	**433.460,82**

UNIVERSIDAD DE CANTABRIA
F.- MEMORIA
4.- INFORMACIÓN SOBRE LA GESTIÓN DE LOS GASTOS PÚBLICOS
3.- CLASIFICACIÓN FUNCIONAL DEL GASTO (2ª PARTE)

CLASIFICACIÓN ORGÁNICA	
CLASIFICACIÓN FUNCIONAL POR PROGRAMAS	PROGRAMA 541 A INVESTIGACIÓN CIENTÍFICA

Ejercicio 2020

CLASIFICACIÓN ECONÓMICA	EXPLICACIÓN	OBLIGACIONES RECONOCIDAS NETAS HASTA 31-12-2020	OBLIGACIONES RECONOCIDAS NETAS ENERO 2021	TOTAL OBLIGACIONES RECONOCIDAS NETAS	PAGOS REALIZADOS DESDE 1 DE ENERO HASTA 31-12-2020	OBLIGACIONES PENDIENTES DE PAGO HASTA 31-12-2020
7	**TRANSFERENCIAS DE CAPITAL**					
78	**FAMILIAS E INSTITUCIONES SIN FINES DE LUCRO**	**353.334,33**	**0,00**	**353.334,33**	**353.334,33**	**0,00**
781	FUNDACIÓN LEONARDO TORRES QUEVEDO	228.334,33		228.334,33	228.334,33	0,00
782	IDIVAL	0,00		0,00	0,00	0,00
783	CSIC	125.000,00		125.000,00	125.000,00	0,00
	TOTAL CAPÍTULO 7	**353.334,33**	**0,00**	**353.334,33**	**353.334,33**	**0,00**
9	**PASIVOS FINANCIEROS**					
91	**AMORTIZACIÓN DE PRÉSTAMOS EN MONEDA NACIONAL**	**365.221,25**	**0,00**	**365.221,25**	**365.221,25**	**0,00**
911	AMORTIZ. ANTICIPOS REEMBOLSABLES A LARGO PLAZO	365.221,25		365.221,25	365.221,25	0,00
	TOTAL CAPÍTULO 9	**365.221,25**	**0,00**	**365.221,25**	**365.221,25**	**0,00**
	TOTAL CAPÍTULO 2	**162.992,56**	**0,00**	**162.992,56**	**156.965,68**	**6.026,88**
	TOTAL CAPÍTULO 3	**29.964,16**	**0,00**	**29.964,16**	**29.964,16**	**0,00**
	TOTAL CAPÍTULO 6	**16.151.449,81**	**0,00**	**16.151.449,81**	**15.717.988,99**	**433.460,82**
	TOTAL CAPÍTULO 7	**353.334,33**	**0,00**	**353.334,33**	**353.334,33**	**0,00**
	TOTAL CAPÍTULO 9	**365.221,25**	**0,00**	**365.221,25**	**365.221,25**	**0,00**
	TOTAL PROGRAMA 541 A	**17.062.962,11**	**0,00**	**17.062.962,11**	**16.623.474,41**	**439.487,70**

UNIVERSIDAD DE CANTABRIA
F.- MEMORIA
4.- INFORMACIÓN SOBRE LA GESTIÓN DE LOS GASTOS PÚBLICOS
3.- CLASIFICACIÓN FUNCIONAL DEL GASTO (2ª PARTE)

Ejercicio 2020

CLASIFICACIÓN ECONÓMICA	EXPLICACIÓN	OBLIGACIONES RECONOCIDAS NETAS HASTA 31-12-2020	OBLIGACIONES RECONOCIDAS NETAS ENERO 2021	TOTAL OBLIGACIONES RECONOCIDAS NETAS	PAGOS REALIZADOS DESDE 1 DE ENERO HASTA 31-12-2020	OBLIGACIONES PENDIENTES DE PAGO HASTA 31-12-2020
	TOTAL PROGRAMA 422 D	**90.668.305,05**	**0,00**	**90.668.305,05**	**89.390.170,87**	**1.278.134,18**
	TOTAL PROGRAMA 541 A	**17.062.962,11**	**0,00**	**17.062.962,11**	**16.623.474,41**	**439.487,70**
	TOTAL OFICINA	**107.731.267,16**	**0,00**	**107.731.267,16**	**106.013.645,28**	**1.717.621,88**

F.- MEMORIA

4.- Información sobre la ejecución del Gasto público

4.4.- Ejecución de Proyectos de inversión

F.4.4.) EJECUCIÓN DE PROYECTOS DE INVERSIÓN

EJERCICIO 2020

				INVERSIÓN REALIZADA O. RECONOCIDAS			INVERSIÓN A REALIZAR PENDIENTES			TOTAL INVERSIÓN
CODIGO	DENOMINACIÓN	EJERCICIO INICIAL	EJERCICIO FINAL	A 1 DE ENERO	EN EL EJERCICIO	TOTAL ACUMULADO	EJERCICIO 2021	EJERCICIO 2022	EJERCICIO 2023	
89IN-QRAM-630	REFORMA ALUMBRADO PÚBLICO EP DE MINAS	2020	2021	0,00	4.494,51	4.494,51	125.505,49	0,00	0,00	130.000,00
89IN-QRAM-630	REFORMA SISTEMAS DE CALEFACCIÓN ETSI CAMINOS Y ETSI INDUSTRIALES	2020	2021	0,00	14.662,03	14.662,03	379.634,16	0,00	0,00	394.296,19
89IN-QRAM-630	REFORMA INSTALACIONES A.T. EN ETSI CAMINOS Y FACULTAD DE MEDICINA	2020	2021	0,00	6.828,41	6.828,41	280.709,80	0,00	0,00	287.538,21
89-QRAM-630 / 84-IP46-624	REFORMA INSTALACIÓN DE CLIMATIZACIÓN DEL ANIMALARIO DE LA FACULTAD DE MEDICINA	2020	2022	0,00	10.225,29	10.225,29	650.000,00	188.466,28	0,00	848.691,57
89IN-QRAM-630	INSTALACIÓN DE SALA LIMPIA PARA DEPÓSITO DE CADÁVERES FACULTAD DE MEDICINA	2020	2021	0,00	11.125,34	11.125,34	241.776,66	0,00	0,00	252.902,00
89IN-QRAM-630	R.A.M. SALA DE CALDERAS DEL AREA DE INSTALACIONES FACULTAD DE MEDICINA	2020	2021	0,00	15.117,69	15.117,69	446.473,00	0,00	0,00	461.590,69
89IN-QRAM-630	REFORMA SISTEMAS CLIMATIZACIÓN DE EDIFICIO RECTORAL Y PARANINFO	2020	2021	0,00	123.369,87	123.369,87	425.757,83	0,00	0,00	549.127,70

F.- MEMORIA

4.- Información sobre la ejecución del Gasto público

4.5.- Contratación administrativa

F.- MEMORIA

4.- Información sobre la ejecución del Gasto público

4.5.- Contratación administrativa

- Formas de adjudicación

I. CONTRATACIÓN ADMINISTRATIVA. PROCEDIMIENTOS Y FORMAS DE ADJUDICACIÓN

TIPO DE CONTRATO	PROCEDIMIENTO ABIERTO		PROCEDIMIENTO ABIERTO SIMPLIFICADO		PROCEDIMIENTO ABIERTO SIMPLIFICADO ART. 159.6		PROCEDIMIENTO RESTRINGIDO		PROCEDIMIENTO NEGOCIADO SIN PUBLICIDAD (EMERGENCIA)	CONTRATOS BASADOS EN ACUERDO MARCO	TOTAL
	MULTIPLES CRITERIOS	ÚNICO CRITERIO	MULTIPLES CRITERIOS	ÚNICO CRITERIO	MULTIPLES CRITERIOS	ÚNICO CRITERIO	MULTIPLES CRITERIOS	ÚNICO CRITERIO			
• Obras			762.052,46								762.052,46
• Suministros	1.006.227,26	173.331,18		126.447,83		86.565,30			226.411,71	222.599,76	1.841.583,04
• Servicios	2.431.053,35		125.916,99	76.838,12						130.000,00	2.763.808,46

F.- MEMORIA

4.- Información sobre la ejecución del Gasto público

4.5.- Contratación administrativa

- Situación de los contratos

II. CONTRATACIÓN ADMINISTRATIVA. SITUACIÓN DE LOS CONTRATOS

TIPO DE CONTRATO	PENDIENTE DE ADJUDICAR A 1 DE ENERO	CONVOCADO EN EL EJERCICIO	ADJUDICADO EN EL EJERCICIO	PENDIENTE DE ADJUDICAR A 31 DE DICIEMBRE
• Obras	136.291,58	1.927.342,52	762.052.46	1.212.074,01
• Suministros	630.236,02	1.999.749,48	1.841.583,04	360.144,50
• Servicios	218.253,55	2.867.921,31	2.763.808,46	175.954,17

RELACION DE CONTRATISTAS CON ADJUDICACIONES QUE REPRESENTAN MÁS DEL 5% DEL TOTAL 2020

Código de la persona	Nombre de la persona	Código del expediente	Descripción de procedimiento adjudicación	Objeto contrato	Fecha adjudicación	Importe oferta económica
A28229813	VIAJES EL CORTE INGLÉS, S.A.	2020/ABRSER019	ABIERTO	SERVICIO DE AGENCIA DE VIAJES PARA LA UNIVERSIDAD DE CANTABRIA	16/10/2020	2.420.000,00
A15208408	VEOLIA SERVICIOS NORTE, S.A.U.	2020/ABSOBR002	ABIERTO SIMPLIFICADO	REFORMA DE LOS SISTEMAS DE CLIMATIZACIÓN DEL EDIFICIO RECTORAL Y PARANINFO DE LA U.C.	08/09/2020	555.230,99

F.- MEMORIA

4.- Información sobre la ejecución del Gasto público

4.6.- Transferencias y subvenciones concedidas

F.- MEMORIA

4.- Información sobre la ejecución del Gasto público

4.6.- Transferencias y subvenciones concedidas

a) Transferencias y subvenciones de capital concedidas

UNIVERSIDAD DE CANTABRIA
F.- MEMORIA
4.- INFORMACIÓN SOBRE LA GESTIÓN DE LOS GASTOS PÚBLICOS
6.- TRANSFERENCIAS Y SUBVENCIONES CONCEDIDAS
a) TRANSFERENCIAS Y SUBVENCIONES DE CAPITAL CONCEDIDAS

Ejercicio 2020

APLICACIÓN	EXPLICACIÓN	CRÉDITOS DEFINITIVOS	GASTOS COMPROMETIDOS	OBLIGACIONES RECONOCIDAS NETAS	PAGOS REALIZADOS NETOS
781	**FUNDACIÓN LEONARDO TORRES QUEVEDO**	**228.335,00**	**228.334,33**	**228.334,33**	**228.334,33**
782	**IDIVAL**	**20.600,00**	**0,00**	**0,00**	**0,00**
783	**CSIC**	**125.000,00**	**125.000,00**	**125.000,00**	**125.000,00**
	TOTAL ARTÍCULO 78	**373.935,00**	**353.334,33**	**353.334,33**	**353.334,33**
TOTAL		**373.935,00**	**353.334,33**	**353.334,33**	**353.334,33**

F.- MEMORIA

4.- Información sobre la ejecución del Gasto público

4.6.- Transferencias y subvenciones concedidas

b) Transferencias y subvenciones corrientes concedidas

UNIVERSIDAD DE CANTABRIA
F.- MEMORIA
4.- INFORMACIÓN SOBRE LA GESTIÓN DE LOS GASTOS PÚBLICOS
6.- TRANSFERENCIAS Y SUBVENCIONES CONCEDIDAS
b) TRANSFERENCIAS Y SUBVENCIONES CORRIENTES CONCEDIDAS

Ejercicio 2020

APLICACIÓN	EXPLICACIÓN	CRÉDITOS DEFINITIVOS	GASTOS COMPROMETIDOS	OBLIGACIONES RECONOCIDAS NETAS	PAGOS REALIZADOS NETOS
484	**ÓRGANOS DE REPRESENTACIÓN Y SEC.SINDICALES**	**4.992,00**	**3.429,04**	**3.429,04**	**3.429,04**
484.01	FETE-UGT	1.797,00	1.093,84	1.093,84	1.093,84
484.02	CCOO	1.683,00	1.314,40	1.314,40	1.314,40
484.03	CSI CSIF	1.512,00	1.020,80	1.020,80	1.020,80
487	**BECAS Y AYUDAS PROGRAMAS DE INTERCAMBIO**	**1.398.988,95**	**539.312,97**	**539.312,97**	**539.312,97**
487.18	2018/2019 BECAS MOVILIDAD ESTUDIANTES	123.255,98	98.036,07	98.036,07	98.036,07
487.19	2019/2020 BECAS MOVILIDAD ESTUDIANTES	255.732,97	245.235,29	245.235,29	245.235,29
487.20	2020/2021 BECAS MOVILIDAD ESTUDIANTES	945.900,00	142.009,99	142.009,99	142.009,99
487.73	BECAS POSTGRADO UNIV.IBEROAMERICANAS	74.100,00	54.031,62	54.031,62	54.031,62
488	**BECAS DE COLABORACIÓN Y FORMACIÓN**	**611.720,42**	**230.814,27**	**230.814,27**	**228.296,95**
488.07	AULAS INFORMÁTICAS	37.140,00	33.876,37	33.876,37	33.343,86
488.10	BECAS PRÁCTICAS PROFESIONALES EN EMPRESAS	389.920,88	145.782,76	145.782,76	144.136,82
488.11	BECAS CONSEJO DE ESTUDIANTES	9.900,00	1.485,23	1.485,23	1.485,23
488.13	BECA DE COLABORACIÓN SOUCAN	16.100,00	6.580,92	6.580,92	6.580,92
488.99	OTRAS BECAS COLABORACIÓN Y FORMACIÓN	158.659,54	43.088,99	43.088,99	42.750,12
489	**OTRAS SUBVENCIONES, BECAS Y AYUDAS**	**354.850,00**	**199.791,92**	**199.791,92**	**199.791,92**
489.00	CONSEJO SOCIAL	1.000,00	0,00	0,00	0,00
489.02	ORGANIZACIONES ESTUDIANTILES	11.850,00	0,00	0,00	0,00
489.04	SANTANDER PROGRESO	35.000,00	34.060,00	34.060,00	34.060,00
489.10	FUNDACIÓN SANTA MARIA LA REAL C.E. DEL ROMÁNICO	1.000,00	0,00	0,00	0,00
489.81	PROGRAMA REGIONAL DE BECAS	306.000,00	165.731,92	165.731,92	165.731,92
	TOTAL ARTÍCULO 48	**2.370.551,37**	**973.348,20**	**973.348,20**	**970.830,88**
	TOTAL	**2.370.551,37**	**973.348,20**	**973.348,20**	**970.830,88**

F.- MEMORIA

4.- Información sobre la ejecución del Gasto público

4.7.- Convenios

RELACIÓN DE CONVENIOS

UC UNIVERSIDAD DE CANTABRIA

ANUALIDAD 2020

CANTABRIA CAMPUS INTERNACIONAL

Anualidad	Nº Documento	F. Inicio	F. Contrato	F. Finalización	Descripción	Importe	Tercero
2020	9	02-01-2020	02-01-2020	31-12-2020	Convenio de colaboración empresarial para el seminario y conferencia "Los retos de la educación matemática ante la era digital" organizado por la Universidad de Cantabria en Santander y Castro Urdiales en el año 2020, entre la UC y la Fundación Caja Cantabria	1.600,00	Fundación BANCARIA CAJA DE AHORROS DE SANTANDER Y CANTABRI
2020	10	01-07-2019	14-01-2020	30-06-2023	Acuerdo marco de cooperación entre la Universidad de Cantabria y la Universidad de Brown, Rhode Island, EE.UU	-	UNIVERSIDAD DE BROWN PROVIDENCE, EE.UU.
2020	11	26-11-2019	26-11-2019	26-11-2023	Convenio de cotutela de tesis doctoral entre la Universidad de Cantabria y la Communauté Université Grenoble Alpes	-	COMMUNAUT UNIVERSIT GRENOBLE ALPES
2020	12	16-01-2020	16-01-2020	16-01-2024	Acuerdo de cooperación entre la Universidad de Cantabria y la Universidad EIA de Colombia	-	UNIVERSIDAD EIA DE COLOMBIA
2020	16	07-08-2019	07-08-2019	07-08-2023	Acuerdo de intenciones entre las entidades Dynasol Gestión, S.L., Dynasol Gestión México, S.A.P.I de C.V. sus afiliadas y participadas y la Universidad de Cantabria para el desarrollo de actuaciones de I+D+i en el área de "productos y procesos avanzados"	-	DYNASOL ELASTOMEROS, S.A.
2020	22	21-01-2020	21-01-2020	21-01-2024	Convenio entre la Universidad de Cantabria y Telefónica Educación Digital, S.L.U. para la participación de universidades en la plataforma de cursos online, abiertos y masivos w.miriadax.net	-	TELEFONICA EDUCACION DIGITAL, S.L.U.
2020	30	01-09-2019	20-12-2019		Acuerdo de cotutela entre la Universidad de Cantabria y la Universidad de Lovaina (Bélgica)	-	UNIVERSIDAD DE LOVAINA
2020	31	14-02-2020	14-02-2020	31-12-2020	Adenda al convenio especifico de colaboración entre la Universidad de Cantabria y la Agencia Cántabra de Administración Tributaria del Gobierno de Cantabria para becas. Programa de Master en Tributación. Firmado el 29 de enero de 2016 para 2020	11.985,00	AGENCIA CANTABRA DE Administración TRIBUTARIA (ACAT)
2020	36	20-02-2020	20-02-2020	20-02-2024	Convenio marco entre la Universidad de Cornell, Ithaca, New York, USA y la Universidad de Cantabria	-	UNIVERSIDAD DE CORNELL -EE-UU
2020	37	31-01-2020	31-01-2020	31-03-2020	Adenda al convenio de colaboración entre el Gobierno de Cantabria y la Universidad de Cantabria para el desarrollo de un programan de acciones específicas de formación e información sobre Temas Europeos en 2019	-	GOBIERNO DE CANTABRIA
2020	39	03-12-2019	03-12-2019	03-12-2023	Memorándum of Understanding Europea University Alliance Agreement: Brandenburg University of Technology (BTU) Universidad de Cantabria (UC) University of Catania (UNICT), University of Mons (UMONS) Université Polytechnique Hauts-de-France (UPHF) University of Vaasa (UVA) Poznan University of Technology (PUT)	-	EUROPEAN UNIVERSITY ALLIANCE
2020	40	18-02-2020	18-02-2020		Acuerdo de donación entre Calcografía Nacional de la Real Academia de Bellas Artes de San Fernando y la Universidad de Cantabria de dos obras que se adjuntan como anexo I	400,00	REAL ACADEMIA DE BELLAS ARTES DE SAN FERNANDO

RELACIÓN DE CONVENIOS

UNIVERSIDAD DE CANTABRIA

ANUALIDAD 2020

CANTABRIA CAMPUS INTERNACIONAL

Anualidad	Nº Documento	F. Inicio	F. Contrato	F. Finalización	Descripción	Importe	Tercero
2020	41	13-01-2020	13-01-2020	10-03-2024	Acuerdo marco de colaboración celebrado entre la Universidad de Cantabria, la fundación de la Universidad de Cantabria para el estudio y la investigación del Sector Financiero, y la Comisión Nacional Bancaria y de Valores de los Estados Unidos Mexicanos	-	UC-UCEIF-COMISION NACIONAL BANCARIA Y DE VALORES MEXICO
2020	73	11-05-2020	21-04-2020		Acuerdo de Cotutela de doctorado entre el Instituto Químico-Tecnológico de Tashkent (Uzbekistán) y la Universidad de Cantabria para tesis "Desarrollo de un proceso de captura de CO2 postcombustión en plantas de gas natural"	-	INSTITUTO DE TASHKENT DE TECNOLOGÖA QUÖMICA
2020	74	11-05-2020	21-04-2020		Acuerdo de Cotutela de doctorado entre el Instituto Químico-Tecnológico de Tashkent (Uzbekistán) y la Universidad de Cantabria para el tema de la tesis "Desarrollo de un proceso de captura de CO2 en la producción de cemento"	-	INSTITUTO DE TASHKENT DE TECNOLOGÖA QUÖMICA
2020	75	14-05-2020	14-05-2020	14-05-2021	Convenio entre la Fundación Instituto de Investigación Marqués de Valdecilla y la Universidad de Cantabria para regular la colaboración en el funcionamiento del Laboratorio de Detección del Virus Sars-CoV-2	-	FUNDACION INSTITUTO DE INVESTIGACION MARQUES DE VALDECILLA
2020	112	21-05-2020	21-05-2020	21-05-2024	Convenio de Cooperación Educativa entre la Universidad de Cantabria y el Gobierno de Cantabria para la realización de prácticas externas curriculares o extracurriculares	-	GOBIERNO DE CANTABRIA
2020	113	08-06-2020	08-06-2020	08-06-2024	Convenio de colaboración docente entre la Universidad de Cantabria y el Colegio Profesional de Ingenieros en Informática de Cantabria	-	COLEGIO PROFESIONAL DE INGENIEROS EN INFORµTICA DE CANTABRI
2020	114	01-02-2019	26-05-2020	31-03-2022	Convenio específico de colaboración entre la Universidad de Cantabria y la Universidad de Los Andes (Santiago de Chile) para cotutela de tesis doctoral	-	UNIVERSIDAD DE LOS ANDES (SANTIAGO) CHILE
2020	116	12-02-2020	12-02-2020	31-12-2020	Convenio de cooperación para la convocatoria de los XVII Premios UCem al emprendedor universitario entre la Universidad de Cantabria y la Agrupación de empresas laborales y economía social de Cantabria.	-	AGRUPACION DE EMPRESAS LABORALES Y ECONOMÖA SOCIAL DE C.
2020	117	12-02-2020	12-02-2020	31-12-2020	Convenio de cooperación para la convocatoria de los XVII Premios UCem al emprendedor universitario entre la Universidad de Cantabria y la Fundación Caja Rural de Burgos	-	FUNDACION DE CAJA RURAL DE BURGOS
2020	118	12-02-2020	12-02-2020	31-12-2020	Convenio de cooperación para la convocatoria de los XVII Premios UCem al emprendedor universitario entre la Universidad de Cantabria y el Ayuntamiento de Camargo	-	AYUNTAMIENTO DE CAMARGO
2020	119	12-02-2020	12-02-2020	31-12-2020	Convenio de cooperación para la convocatoria de los XVII Premios UCem al emprendedor universitario entre la Universidad de Cantabria y el Ayuntamiento de Santa Cruz de Bezana.	-	AYTO. DE SANTA CRUZ DE BEZANA
2020	120	12-02-2020	12-02-2020	31-12-2020	Convenio de cooperación para la convocatoria de los XVII Premios UCem al emprendedor universitario entre la Universidad de Cantabria y el Ayuntamiento de Astillero	-	AYUNTAMIENTO DE EL ASTILLERO

RELACIÓN DE CONVENIOS

UNIVERSIDAD DE CANTABRIA

ANUALIDAD 2020

CANTABRIA CAMPUS INTERNACIONAL

Anualidad	Nº Documento	F. Inicio	F. Contrato	F. Finalización	Descripción	Importe	Tercero
2020	121	11-03-2020	11-03-2020	31-12-2020	Convenio de cooperación para la convocatoria de los XVII Premios UCem al emprendedor universitario entre la Universidad de Cantabria y la Cámara de Comercio de Cantabria	-	CAMARA DE COMERCIO DE CANTABRIA
2020	128	22-06-2020	22-06-2020	31-12-2020	Convenio de cooperación para la convocatoria de los XVII premios UCem al emprendedor universitario entre la Universidad de Cantabria y el Ayuntamiento de Santander	-	AYUNTAMIENTO DE SANTANDER
2020	130	01-07-2020	01-07-2020	01-07-2024	Convenio de colaboración entre la Universidad del País Vasco y la Universidad de Cantabria para llevar a cabo, conjuntamente, la organización y desarrollo del Programa de Doctorado en Ciencias de la Antigüedad	-	UNIVERSIDAD DEL PAIS VASCO
2020	131	01-07-2020	01-07-2020	01-07-2024	Convenio de colaboración entre la Universidad del País Vasco y la Universidad de Cantabria, para llevar a cabo, conjuntamente, la organización y desarrollo del Programa de Doctorado en Ingeniería Ambienta	-	UNIVERSIDAD DEL PAIS VASCO
2020	138	02-07-2020	02-07-2020	02-07-2024	Convenio de colaboración entre la Universidad de Cantabria y el Colegio Universitario en Estudios Financieros respecto de la excedencia temporal e incorporación a dicho centro de un profesor al amparo de la Ley de la Ciencia, la Tecnología y la Innovación.	-	COLEGIO UNIVERSITARIO EN ESTUDIOS FINANCIEROS (CUNEF)
2020	140	12-07-2020	12-07-2020	31-12-2020	Convenio de colaboración entre la Universidad de Cantabria y la Fundación Albéniz para colaborar en el programa "Reencuentro"	2.500,00	FUNDACION ISAAC ALBENIZ
2020	143	13-07-2020	13-07-2020	31-12-2020	Convenio entre Puertos del Estado, la Universidad Internacional Menéndez Pelayo, la Autoridad Portuaria de Santander y la Universidad de Cantabria para la realización del XX Curso Iberoamericano sobre Tecnología, Operaciones y Gestión Ambienta en Puertos 2020"	4.900,00	PUERTOS DEL ESTADO, UIMP, UC Y AUTORIDAD PORTUARIA SANTANDE
2020	149	18-02-2020	18-02-2020		Acuerdo de donación entre Calcografía Nacional de la Real Academia de Bellas Artes de San Fernando y la Universidad de Cantabria	400,00	REAL ACADEMIA DE BELLAS ARTES DE SAN FERNANDO
2020	153	28-05-2020	28-05-2020		Convenio específico para el curso 2020-2021 del acuerdo marco general suscrito entre la Universidad de Cantabria y la Fundación Carolina para el Master Universitario en Ciencia e Ingeniería de la Luz	-	FUNDACION CAROLINA
2020	154	28-05-2020	28-05-2020		Convenio específico para el curso 2020-2021 del acuerdo marco general suscrito entre la Universidad de Cantabria y la Fundación Carolina para el Master en Biología Molecular y Biomedicina	-	FUNDACION CAROLINA
2020	155	28-05-2020	28-05-2020		Convenio específico para el curso 2020-2021 del acuerdo marco general suscrito entre la Universidad de Cantabria y la Fundación Carolina para el Master Universitario en Costas y Puertos	-	FUNDACION CAROLINA
2020	156	28-05-2020	28-05-2020		Convenio específico para el curso 2020-2021 del acuerdo marco general suscrito entre la Universidad de Cantabria y la Fundación Carolina para el Master Universitario en Matemáticas y Computación	-	FUNDACION CAROLINA

RELACIÓN DE CONVENIOS

UC UNIVERSIDAD DE CANTABRIA

ANUALIDAD 2020

CANTABRIA CAMPUS INTERNACIONAL

Anualidad	Nº Documento	F. Inicio	F. Contrato	F. Finalización	Descripción	Importe	Tercero
2020	159	12-06-2020	12-06-2020	12-06-2021	Convenio de colaboración entre la ONG Grandes Amigos y la Universidad de Cantabria para la difusión y promoción del voluntariado entre la comunidad universitaria	-	ONG GRANDES AMIGOS
2020	163	30-07-2020	30-07-2020	30-07-2024	Convenio entre el Ministerio de Universidades y la Universidad de Cantabria para la gestión de las ayudas en los ámbitos de los subprogramas de formación y movilidad del Programa de Promoción del talento y su empleabilidad del Plan Estatal de Investigación Científica y Técnica y de innovación 2017-2020 y otras actuaciones de convocatorias de ayudas para movilidad de	-	MINISTERIO DE UNIVERSIDADES
2020	166	23-07-2020	23-07-2020	23-07-2024	Convenio de colaboración entre la Universidad de Cantabria y L'Ecole Nationale du Genie de l'Eau et de l'Environnement de Estrasburgo (ENGEES)	-	L'ECOLE NATIONALE DE GENIE DE L'EAU..STRASBOURG
2020	167	31-07-2020	31-07-2020	31-07-2021	Adenda al Anexo al convenio normalizado entre el Servicio Español para la Internacionalización de la Educación, O.A. A.P y la Universidad de Cantabria por la que incrementan los fondos para un estudiante de Master por la situación extraordinaria sanitaria por causa del COVID	-	SERVICIO ESPA¥OL PARA LA INTER. DE LA Educación (SEPI)
2020	180	01-01-2020	26-02-2020	01-01-2023	Acuerdo de cotutela de tesis doctoral entre la Universidad de Cantabria y la Université Hassan II de Casablanca (Marruecos)	-	UNIVERSIT HASSAN II DE CASABLANCA (MARRUECOS)
2020	182	23-07-2020	23-07-2020	31-12-2020	Convenio de colaboración empresarial entre la Universidad de Cantabria y la ONGD Movimiento por la Paz	1.578,57	ASOCIACION MOVIMIENTO POR LA PAZ
2020	183	03-07-2020	03-07-2020	03-07-2024	Convenio especifico de cooperación académica universitaria entre la Universidad de Cantabria y la Asociación Universitaria Iberoamericana de Posgrado para la puesta en marcha de un programa de becas de postgrado	-	ASOCIACION UNIVERSITARIA IBEORMERICANA DE POSTGRADO (AUIP)
2020	185	30-07-2020	30-07-2020	31-08-2021	Convenio de colaboración entre la Universidad de Cantabria y Aldro Energía para el desarrollo de un título propio de la UC titulado Master en Energías renovables y gestión energética.	10.000,00	ALDRO ENERGIÖA Y SOLUCIONES
2020	188	04-09-2020	04-09-2020	04-09-2021	Convenio específico para el curso 2020-2021 del acuerdo marco general suscrito entre la Fundación Carolina y la Universidad de Cantabria para el Master Universitario en Física de partículas y del Cosmos	-	FUNDACION CAROLINA
2020	189	14-02-2020	14-02-2020	14-02-2024	Convenio de colaboración entre la Fundación Secretariado Gitano y la Universidad de Cantabria para la difusión y promoción del voluntariado entre la comunidad universitaria	-	Fundación SECRETARIADO GITA
2020	190	01-10-2020	01-10-2020	30-09-2021	Prórroga y novación modificativa del acuerdo suscrito entre la Universidad de Cantabria y la Delegación en España dela Fundación British C ouncil el 1 de octubre de 2019	-	FUNDACION BRITISH COUCIL
2020	191	21-09-2020	21-09-2020		Convenio de cotutela de Tesis doctoral entre la Universidad de Cantabria y la universidad de Roma "La Sapienza" (Italia)	-	SAPIENZA UNIVERSIT· DI ROMA

RELACIÓN DE CONVENIOS

UNIVERSIDAD DE CANTABRIA

ANUALIDAD 2020

CANTABRIA CAMPUS INTERNACIONAL

Anualidad	Nº Documento	F. Inicio	F. Contrato	F. Finalización	Descripción	Importe	Tercero
2020	209	18-09-2020	18-09-2020	18-09-2021	Adenda al Convenio de colaboración entre las Universidades de Granada, Zaragoza y Cantabria y la Sociedad Laboratorios Ordesa, S.L.	-	UNIVERSIDADES DE ZARAGOZA, UC, GRANADA Y LABO. ORDESA
2020	211	05-09-2020	05-09-2020	05-09-2023	Convenio de cotutela de tesis doctoral entre la Universidad de Cantabria y la Universidad de Bari	-	POLITECNICO DI BARI
2020	212	05-10-2020	05-10-2020	05-10-2024	Convenio marco de colaboración entre la Asociación de Navieros Españoles y la Universidad de Cantabria para facilitar el embarque de los alumnos de la Escuela Técnica Superior de Náutica de la UC.	-	ASOCIACION DE NAVIEROS ESPA¥OLES (ANAVE)
2020	216	17-09-2020	17-09-2020	17-09-2024	Convenio de colaboración entre la Universidad del País Vasco, la Universidad de Cantabria y la Universidad de Oviedo, para llevara cabo, conjuntamente, la organización y desarrollo de las enseñanzas conducentes al título oficial de Master Universitario en Economía: Instrumentos del análisis económico.	-	UNIVERSIDAD DEL PAIS VASCO, UNIVERSIDAD DE OVIEDO
2020	219	05-07-2020	05-07-2020		Acuerdo de donación entre la Familia Vea y la Universidad de Cantabria sobre el fondo documental "Jesús Vega"	2.000,00	FAMILIA VEGA MAZA
2020	220	08-10-2020	08-10-2020	31-03-2021	Convenio de colaboración entre el Gobierno de Cantabria y la Universidad de Cantabria para el desarrollo de un Programa de Acciones Específicas de formación e información sobre temas Europeos en 2020	7.500,00	GOBIERNO DE CANTABRIA
2020	221	22-10-2020	22-10-2020	22-10-2024	Convenio marco de colaboración ente la UC y los Ayuntamientos de Bareyo, Camargo, Castro Urdiales, Colindres, Comillas, Hermandad de Campoo de Suso, Laredo, Los Corrales de Buelna, Noja, Piélagos, Potes, Ramales de la Victoria, Santa Cruz de Bezana, Santander, suances y Torrelavega para la realización de cursos de verano y otras actividades de extensión universita	-	UC-AYUNTAMIENTOS
2020	230	03-10-2020	09-10-2020	31-12-2020	Convenio de colaboración entre el Instituto Cántabro de Servicios Sociales y la Universidad de Cantabria para la provisión de ayudas personales y técnicas para alumnos con discapacidad	5.124,49	INSTITUTO CANTABRO DE SERVICIOS SOCIALES - ICASS
2020	231	20-10-2020	20-10-2020	20-10-2021	Convenio de coedición para la primera edición en español de la publicación impresa y digitalizada denominada "Desglobalización y análisis del sistema de cooperación internacional desde una perspectiva crítica" entre la Universidad de Cantabria y la Benemérita Universidad Autónoma de Puebla (México)	-	BENEMERITA UNIVERSIDAD AUTONOMA DE PUEBLA
2020	232	01-01-2020	29-10-2020	15-12-2020	Convenio de colaboración entre el Gobierno de Cantabria, a través de la Consejería de Innovación, Industria, Transporte y Comercio y la Universidad de Cantabria para la financiación total o parcial de los gastos de matrícula del Master en Derecho de Comercio y Consumo 2020-2021	12.000,00	GOBIERNO DE CANTABRIA

RELACIÓN DE CONVENIOS

UC UNIVERSIDAD DE CANTABRIA

ANUALIDAD 2020

CANTABRIA CAMPUS INTERNACIONAL

Anualidad	Nº Documento	F. Inicio	F. Contrato	F. Finalización	Descripción	Importe	Tercero
2020	233	30-10-2020	30-10-2020	30-12-2024	Acuerdo marco de cooperación entre la Universidad de Cantabria y la Universidad Católica del Norte (Chile)	-	UNIVERSIDAD Católica DEL NORTE (CHILE)
2020	235	22-10-2010	22-10-2020	22-10-2021	Convenio de colaboración entre la Universidad de Cantabria y Nortempo ETT, S.L. para la realización del Master en Dirección de Recursos Humanos: El valor de las personas	-	ORTEMPO ETT, S.L
2020	239	16-10-2020	16-10-2020	16-10-2022	Convenio de colaboración entre la Universidad de Cantabria y la Asociación Red Cambera en el marco de la "Red4C"	-	Asociación RED CAMBERA
2020	240	27-02-2020	15-10-2020	26-02-2024	Convenio de colaboración entre la Universidad de Cantabria y VEGAP para establecer el procedimiento de gestión y obtención de las autorización de VEGAP a favor de la UC para la utilización de las obras de los autores del repertorio de VEGAP en el ejercicio de sus actividades	-	VISUAL ENTIDAD DE GESTION DE ARTISTAS PLµSTICOS (VEGAP)
2020	241	11-11-2020	11-11-2020	11-11-2024	Convenio de cooperación educativa para la realización de prácticas externas universitarias entre REPSOL, S.A. y la UC	-	REPSOL, S.A.
2020	243	02-11-2020	02-11-2020	02-11-2024	Convenio de cotutela tesis doctoral entre la Università degli Studi di Napoli Federico II	-	UNIVERSIT· DEGLI STUDI DE NAPOLES FEDERICO II
2020	252	16-10-2020	16-10-2020	16-10-2024	Convenio de colaboración entre la Universidad del País Vasco, Universidades da Coruña, la Universidad de Cantabria, la Universidad de Oviedo y la Universidad de Zaragoza para llevar a cabo, conjuntamente, la organización y desarrollo del programa de doctorado en Tecnologías de la Información y Comunicaciones en redes móviles /Mobile Network información an	-	PAIS VASCO,LA CORU¥A, CANTABRIA, OVIEDO Y ZARAGOZA
2020	257	16-11-2020	16-11-2020		Acuerdo de donación entre Calcografía Nacional de la Real Academia de Bellas Artes de San Fernando y la Universidad de Cantabria para la donación de 22 obras galardonadas en el Certamen de Arte Gráfico para Jóvenes Creadores	4.400,00	REAL ACADEMIA DE BELLAS ARTES DE SAN FERNANDO
2020	258	21-10-2020	21-10-2020	21-10-2024	Convenio de colaboración docente entre la Universidad de Cantabria y Nexian Soluciones Online, S.L., para estudios oficiales de Master de la Facultad de Ciencias Económicas y Empresariales	-	NEXIAN SOLUIONES ONLINE, S.L
2020	260	22-10-2020	22-10-2020	22-10-2021	Convenio de colaboración entre la Universidad de Cantabria y UP Dantin para transformar S.L. en adelante BCHANGE para la realización del Master en Dirección de Recursos Humanos: El valor de las personas	-	BCHANGE
2020	264	04-06-2020	04-06-2020	04-06-2024	Convenio de colaboración entre la Universidad del País Vasco/Euskal Herriko Unibersitatea y la Universidad de Cantabria, para llevar a cabo, conjuntamente, la organización y desarrollo de las enseñanzas conducentes al título oficial de Master Universitario en Biología Molecular y Biomedicina	-	UNIVERSIDAD PAIS VASCO/EUSKAL HERRIKO UNIBERTSITATEA

RELACIÓN DE CONVENIOS

UC UNIVERSIDAD DE CANTABRIA

ANUALIDAD 2020

CANTABRIA CAMPUS INTERNACIONAL

Anualidad	Nº Documento	F. Inicio	F. Contrato	F. Finalización	Descripción	Importe	Tercero
2020	265	04-06-2020	04-06-2020	04-06-2024	Convenio de colaboración entre la Universidad del País Vasco/Euskal Herriko Unibersitatea y la Universidad de Cantabria para llevar a cabo, conjuntamente, la organización y desarrollo de las enseñanzas conducentes al título oficial de Master Universitario en Nuevos Materiales	-	UNIVERSIDAD PAIS VASCO/EUSKAL HERRIKO UNIBERTSITATEA
2020	277	14-12-2020	14-12-2020	31-12-2020	Convenio de colaboración entre el Excmo. Ayuntamiento de Santander (Servicio Municipal de Transportes Urbanos) y la Universidad de Cantabria sobre "Becas de Transporte"	-	SERVICIO MUNICIPAL DE TRANSPORTES URBANOS AYTO. SANTANDER
2020	279	16-12-2020	16-12-2020		Convenio de cotutela de tesis doctoral entre la Universidad de Cantabria y el Centro Federal de Educación Tecnológica de Minas Gerais "CEFET-MG"	-	CENTRO FEDERAL DE EDUCACION TECNOLOGICA MINAS GERAIS
2020	282	18-12-2020	18-12-2020	30-09-2021	Convenio entre la Universidad de Cantabria y la Autoridad Portuaria de Santander para el desarrollo de: El Especialista en logística integral, El experto en Comercio y Transporte Internacional, y el Master en Comercio, Transportes y Comunicaciones Internacionales	15.000,00	AUTORIDAD PORTUARIA DE SANTANDER
2020	285	11-11-2020	11-11-2020	30-09-2021	Convenio de colaboración entre la Universidad de Cantabria y PTV GROUP para la realización del Master en Ingeniería Ferroviaria	2.000,00	PTV TRAFIC AND TRANSPORTATION SOFTWARE

F.- MEMORIA

4.- Información sobre la ejecución del Gasto público

4.8.- Personal

Pabellón de Gobierno
Avda. Los Castros, s/n
39005 Santander

TOTAL COSTE PERSONAL CAPITULO 1 AÑO 2020

	*Nº	INTEGRO	CUOTA PATRONAL	TOTAL
PDI FUNCIONARIO	491	32.637.765,73	1.532.971,41	34.170.737,14
PDI LABORAL	676	12.615.702,76	3.657.397,67	16.273.100,43
TOTAL PDI	**1.167**	**45.253.468,49**	**5.190.369,08**	**50.443.837,57**
PAS FUNCIONARIO	386	12.248.343,58	2.949.069,04	15.197.412,62
PAS LABORAL	231	6.609.248,35	2.036.535,62	8.645.783,97
TOTAL PAS	**617**	**18.857.591,93**	**4.985.604,66**	**23.843.196,59**
PERSONAL EVENTUAL	**2**	**97.478,32**	**28.481,92**	**125.960,24**
SEGURO COLECTIVO		**58.384,50**		**58.384,50**
TOTAL GENERAL	**1.786**	**64.266.923,24**	**10.204.455,66**	**74.471.378,90**

*Personal a 31/12/2020
Datos de enero a diciembre de 2020

UNIVERSIDAD DE CANTABRIA

CONCILIACIÓN DEL CAPÍTULO 1 DEL PRESUPUESTO DE GASTOS CON EL SUBGRUPO 64 DE CONTABILIDAD FINANCIERA

	2020
Contabilidad Presupuestaria, Capítulo 1	74.471.378,90
Contabilidad Financiera, 64 Gastos Personal	85.842.009,84
Diferencia	**11.370.630,94**

Las diferencias quedan explicadas en el siguiente cuadro:

	2020
Imputado al Capítulo 6	10.622.272,74
Imputado al Capítulo 2	676.321,91
Gastos de formación	51.173,05
Variación anual de las periodificaciones	20.863,24
Total Diferencia	**11.370.630,94**

F.- MEMORIA

4.- Información sobre la ejecución del Gasto público

4.9.- Acreedores por operaciones pendientes de aplicar al presupuesto

SIN OPERACIONES REGISTRADAS EN ESTA OFICINA

F.- MEMORIA

4.- Información sobre la ejecución del Gasto público

4.10.- Anticipos de Tesorería

SIN OPERACIONES REGISTRADAS EN ESTA OFICINA

F.- MEMORIA

4.- Información sobre la ejecución del Gasto público

4.11.- Obligaciones de Presupuestos cerrados

UNIVERSIDAD DE CANTABRIA

ESTADO DE EJECUCIÓN DEL GASTO

OBLIGACIONES DEL PRESUPUESTO DE CERRADOS DEL EJERCICIO 2020
SUBINFORME DE TOTALES POR EJERCICIO

FECHA 31/12/2020

Ejercicio	Obligaciones Pendtes. de Pago a 1 de Enero	Rectificaciones de saldo entrante y anulaciones	Total Obligaciones	Pagos Realizados	Obligaciones Pendtes. de Pago a 31 de Diciembre
2019	1.316.088,42	0,00	1.316.088,42	1.316.088,42	0,00
TOTAL	**1.316.088,42**	**0,00**	**1.316.088,42**	**1.316.088,42**	**0,00**

UNIVERSIDAD DE CANTABRIA

ESTADO DE EJECUCIÓN DEL GASTO

OBLIGACIONES DEL PRESUPUESTO DE CERRADOS DEL EJERCICIO 2020

SUBINFORME DE TOTALES POR CAPÍTULOS

FECHA 31/12/2020

EJERCICIO: 2019

Explicación	Obligaciones Pendtes. de Pago a 1 de Enero	Rectificaciones de saldo entrante y anulaciones	Total Obligaciones	Pagos Realizados	Obligaciones Pendtes. de Pago a 31 de Diciembre
Total Capitulo 1	815.585,72	0,00	815.585,72	815.585,72	0,00
Total Capitulo 2	210.002,52	0,00	210.002,52	210.002,52	0,00
Total Capitulo 3	0,00	0,00	0,00	0,00	0,00
Total Capitulo 4	4.211,67	0,00	4.211,67	4.211,67	0,00
TOTAL OPERACIONES CORRIENTES	1.029.799,91	0,00	1.029.799,91	1.029.799,91	0,00
Total Capitulo 6	286.288,51	0,00	286.288,51	286.288,51	0,00
Total Capitulo 7	0,00	0,00	0,00	0,00	0,00
TOTAL OPERACIONES DE CAPITAL	286.288,51	0,00	286.288,51	286.288,51	0,00
TOTAL OPERACIONES NO FINANCIERAS	1.316.088,42	0,00	1.316.088,42	1.316.088,42	0,00
Total Capitulo 8	0,00	0,00	0,00	0,00	0,00
Total Capitulo 9	0,00	0,00	0,00	0,00	0,00
TOTAL OPERACIONES FINANCIERAS	0,00	0,00	0,00	0,00	0,00
TOTAL	1.316.088,42	0,00	1.316.088,42	1.316.088,42	0,00

F.- MEMORIA

4.- Información sobre la ejecución del Gasto público

4.12.- Compromisos de gasto con cargo a Presupuestos de Ejercicios posteriores

UNIVERSIDAD DE CANTABRIA - EJERCICIO 2020
COMPROMISOS DE GASTO CON CARGO A PRESUPUESTOS DE EJERCICIOS POSTERIORES
FECHA: 31/12/2020

CLASIFICACIÓN ECONÓMICA	EXPLICACIÓN	2021	2022	2023	2024	AÑOS SUCESIVOS
16206	SEGURO COLECTIVO DE VIDA Y ACCIDENTES PARA EL PERSONAL DE LA UC	62.799,00	31.399,50	0,00	0,00	0,00
21200	MANTENIMIENTO INTEGRAL	1.072.458,21	178.743,04	0,00	0,00	0,00
21213	REPARACION Y CONSERVACION. JARDINERIA	92.536,68	0,00	0,00	0,00	0,00
21313	INSTALACIONES DE SEGURIDAD E INCENDIOS	29.728,97	0,00	0,00	0,00	0,00
21315	REPARACION Y CONSERVACION ASCENSORES	16.800,94	0,00	0,00	0,00	0,00
21610	MANTENIMIENTO APLICACIONES PROPIAS	235.710,16	220.247,32	220.247,32	220.247,32	0,00
21611	MANTENIMIENTO DE EQUIPOS	12.580,15	16.773,55	16.773,55	4.193,37	0,00
21700	CANON, ALQUILERES, MANTENIMIENTOS, ETC	1.986,88	1.986,88	1.324,60	0,00	0,00
22000	ORDINARIO NO INVENTARIABLE	25.661,85	4.193,63	1.048,41	0,00	0,00
22002	MATERIAL INF. NO INVENTARIABLE	76.594,83	76.594,83	76.594,83	57.449,13	0,00
22100	ENERGIA ELECTRICA	362.201,04	0,00	0,00	0,00	0,00
22102	GAS	528.708,36	72.006,20	0,00	0,00	0,00
22107	TITULOS	22.500,00	0,00	0,00	0,00	0,00
22164	INSTALACION SOFTWARE Y LICENCIAS	194.842,64	87.900,76	41.701,33	0,00	0,00
22184	MANTENIMIENTO ANIMALES SEEA	27.513,81	18.342,56	0,00	0,00	0,00
22200	COMUNICACIONES TELEFONICAS	464.675,35	464.675,35	464.675,35	399.620,80	0,00
22201	COMUNICACIONES POSTALES	65.000,00	59.583,33	0,00	0,00	0,00
224	PRIMAS DE SEGUROS	12.950,30	0,00	0,00	0,00	0,00
22603	GASTOS JURIDICOS Y CONTENCIOSOS	26.172,22	2.525,93	0,00	0,00	0,00
22604	SEGUROS DE VIDA O ACCIDENTE	60.000,00	0,00	0,00	0,00	0,00
22609	OTROS GASTOS DIVERSOS	6.000,00	0,00	0,00	0,00	0,00
22641	CUOTAS DE ORGANISMOS	500,00	0,00	0,00	0,00	0,00
22664	GASTOS SIUC	11.141,04	0,00	0,00	0,00	0,00
22700	LIMPIEZA Y ASEO	1.779.796,63	444.949,14	0,00	0,00	0,00
22701	SEGURIDAD	943.212,10	943.212,10	78.601,01	0,00	0,00
22703	SERVICIO DE CORREOS. CONTRATO DE CORREO Y VALIJA	25.208,89	0,00	0,00	0,00	0,00
22707	SERVICIO DE COMEDOR	22.330,00	5.896,00	0,00	0,00	0,00
22717	SERVICIOS MEDICOS Y PSICOLOGICOS	19.454,31	0,00	0,00	0,00	0,00
22719	ASESORAMIENTO JURIDICO	36.713,85	7.851,94	0,00	0,00	0,00
22720	GESTION DE RESIDUOS PELIGROSOS	25.785,45	25.785,46	3.482,35	0,00	0,00
22722	TRABAJOS DE AUDITORIA Y CONSULTORIA	24.976,55	0,00	0,00	0,00	0,00
22901	ORDINARIO NO INVENTARIABLE	3.289,90	3.289,90	822,47	0,00	0,00
626	MATERIAL INFORMATICO INVENTARIABLE	0,00	0,00	0,00	116,16	0,00
22631	FONDOS ASIGNADOS A ALUMNOS DE CENTROS	2.162,40	2.162,40	1.081,20	0,00	0,00
22690	OTROS CONVENIOS, PROYECTOS Y AYUDAS	47.249,28	3.937,44	0,00	0,00	0,00
623	EQUIPAMIENTO DOCENTE	8.958,71	0,00	0,00	0,00	0,00
630	EDIFICIOS Y OTRAS CONSTRUCCIONES	81.689,72	0,00	0,00	0,00	0,00
22662	PROGRAMA INFORMA	22.916,00	0,00	0,00	0,00	0,00
22717	SERVICIOS MEDICOS Y PSICOLOGICOS	6.860,00	0,00	0,00	0,00	0,00
22690	OTROS CONVENIOS, PROYECTOS Y AYUDAS	19.859,70	0,00	0,00	0,00	0,00
22690	OTROS CONVENIOS, PROYECTOS Y AYUDAS	19.859,70	0,00	0,00	0,00	0,00
	TOTAL	6.499.385,62	2.672.057,26	906.352,42	681.626,78	0,00

F.- MEMORIA

5.- Información sobre la ejecución del Ingreso público

F.- MEMORIA

5.- Información sobre la ejecución del Ingreso público

5.1.- Proceso de gestión

F.- MEMORIA

5.- Información sobre la ejecución del Ingreso público

5.1.- Proceso de gestión

A) Derechos presupuestarios reconocidos netos

UNIVERSIDAD DE CANTABRIA

PROCESO DE GESTIÓN DE LOS INGRESOS PÚBLICOS

A) DERECHOS PRESUPUESTARIOS RECONOCIDOS NETOS

EJERCICIO 2020

Clasificación Económica	Explicación	Total Derechos Reconocidos	Total Derechos Anulados	Derechos Reconocidos Netos
31000	DERECHOS MATRICULA GRADO	6.023.992,51	303.327,70	5.720.664,81
31001	DERECHOS MATRICULA POSTGRADO	979.389,45	24.609,52	954.779,93
31002	MATRICULAS CENTROS ADSCRITOS.	152.026,66	0,00	152.026,66
31010	COMPENSACION BECARIOS GRADO	0,00	23.765,85	-23.765,85
311	DERECHOS DE MATRICULA EN ESTUDIOS PROPIOS	0,00	0,00	0,00
31100	MASTER	764.477,19	30.826,88	733.650,31
31103	ESPECIALIZACION	88.868,63	3.582,90	85.285,73
31104	EXPERTO	207.239,25	5.276,25	201.963,00
31200	CURSOS IDIOMAS EXTRANJEROS ORDINARIOS	135.670,19	5.868,45	129.801,74
31201	CURSOS DE ESPAÑOL	33.365,56	3.382,44	29.983,12
31300	CURSOS DE VERANO	288,00	288,00	0,00
31301	AULAS DE EXTENSION UNIVERSITARIA	2.079,00	81,00	1.998,00
31302	ACTIVIDADES DEPORTIVAS	77.455,37	10.222,82	67.232,55
31303	CAMPUS	484,00	500,50	-16,50
31399	OTROS CURSOS DE EXTENSION UNIVERSITARIA	0,00	0,00	0,00
31400	CURSOS VICERRECTORADO DE ORDENACION ACADEMICA	594,00	0,00	594,00
31401	PROGRAMA SENIOR	23.959,39	451,50	23.507,89
31403	CURSOS STUDY ABROAD.REAL SUMMER	27.003,54	18,00	26.985,54
31404	INTRODUCTION TO GLOBAL STUDIES	1.125,00	0,00	1.125,00
31811	LA ARQUITECTURA TARDOGOTICA CASTELLANA EUR Y AME	45,29	0,00	45,29
31904	PRUEBAS DE ACCESO	224.702,43	888,63	223.813,80
31906	EXPEDIENTES, CERT., TRASLADOS Y COMPULSAS	181.611,31	1.117,86	180.493,45
31907	EXPEDICION DE TITULOS	323.266,98	838,52	322.428,46
31908	TESIS	9.675,50	0,00	9.675,50
31909	EXPEDICION TARJETA DE IDENTIDAD	54.160,28	135,68	54.024,60
31910	CONVALIDACIONES	38.515,96	95,52	38.420,44
31912	TUTELA ACADEMICA DE DOCTORADO	146.564,23	6.507,90	140.056,33
31920	SEGURO OBLIGATORIO	2.079,00	0,00	2.079,00
	Subtotal Artículo 31	9.498.638,72	421.785,92	9.076.852,80
327	USO DE TELEFONOS Y FAX	0,00	0,00	0,00

UNIVERSIDAD DE CANTABRIA

PROCESO DE GESTIÓN DE LOS INGRESOS PÚBLICOS

A) DERECHOS PRESUPUESTARIOS RECONOCIDOS NETOS

EJERCICIO 2020

Clasificación Económica	Explicación	Total Derechos Reconocidos	Total Derechos Anulados	Derechos Reconocidos Netos
32781	TELÉFONO SERVICIOS ADMINISTRATIVOS CENTRALES	11.503,05	92,22	11.410,83
328	CONVENIOS Y CONTRATOS ART. 83 LOU Y C.E.E.	0,00	0,00	0,00
32800	DE LA ADMINISTRACION DEL ESTADO	77.961,41	0,00	77.961,41
32801	DE ORGANISMOS AUTONOMOS ADMINISTRATIVOS	6.694,22	0,00	6.694,22
32804	DE EMPRESAS PUBLICAS Y OTROS ENTES PUBLICOS	178.837,62	15.804,97	163.032,65
32805	DE GOBIERNO DE CANTABRIA	96.036,92	0,00	96.036,92
32806	DE CORPORACIONES LOCALES	64.909,93	9.917,35	54.992,58
32807	DE EMPRESAS PRIVADAS	1.190.651,81	24.320,85	1.166.330,96
32808	DE FAMILIAS E INSTITUCIONES SIN FINES DE LUCRO	129.759,50	0,00	129.759,50
32809	DEL EXTERIOR	312.924,46	5.259,15	307.665,31
32820	PARA LA F.L.T.Q.	358.285,85	0,00	358.285,85
32821	FUNDACION INSTITUTO HIDRAULICA AMBIENTAL CANTABR	538.178,72	7.039,07	531.139,65
32899	OTROS	40.934,89	0,00	40.934,89
32900	ACCESO AL DOCUMENTO	3.587,87	206,80	3.381,07
32902	SERVICIO DE INFORMÁTICA	5.023,00	0,00	5.023,00
32905	OPOSICIONES	28.016,58	132,66	27.883,92
32906	UTILIZACION INSTALACIONES DEPORTIVAS	5.197,68	976,48	4.221,20
32930	SCTI MICROSCOPIO ELECTRONICO DE TRANSMISION	1.105,39	0,00	1.105,39
32931	SCTI CROMATOGRAFO	1.696,00	0,00	1.696,00
32933	SEEA. MANTENIMIENTO DE ANIMALES.	113.126,38	1.666,55	111.459,83
32945	VISITAS PLANETARIO	1.689,00	108,00	1.581,00
32956	REPERCUSION GASTOS HIDRAULICA AMBIENTAL	28.706,30	0,00	28.706,30
32961	VENTA ENTRADAS ESPECTACULOS	3.026,92	95,19	2.931,73
32963	SERVICIOS CEFONT	5.058,00	0,00	5.058,00
32974	CENTRO DE IDIOMAS UNIVERSIDAD DE CANTABRIA	6.266,66	0,00	6.266,66
32975	COIE PRACTICAS EN EMPRESAS	66.798,00	2.053,41	64.744,59
32978	F.L.T.Q. GASTOS DEL CDTUC	89.336,40	0,00	89.336,40
32979	ESCUELA INFANTIL U.C.	48.966,00	3.742,00	45.224,00
32980	CENTROS ADSCRITOS	105.751,56	0,00	105.751,56

UNIVERSIDAD DE CANTABRIA

PROCESO DE GESTIÓN DE LOS INGRESOS PÚBLICOS

A) DERECHOS PRESUPUESTARIOS RECONOCIDOS NETOS

EJERCICIO 2020

Clasificación Económica	Explicación	Total Derechos Reconocidos	Total Derechos Anulados	Derechos Reconocidos Netos
32981	REPERCUSION GASTOS A TERCEROS	83.413,87	339,90	83.073,97
32999	DE OTROS SERVICIOS	42.000,00	0,00	42.000,00
	Subtotal Artículo 32	3.645.443,99	71.754,60	3.573.689,39
33000	VENTAS EDITORIAL UC	30.147,58	0,00	30.147,58
331	VENTA DE ENERGIA ELECTRICA	23.184,51	33.880,20	-10.695,69
33232	REPROGRAFÍA FACULTAD DE CIENCIAS	21.535,95	264,62	21.271,33
33233	REPROGRAFÍA FACULTAD DE MEDICINA	12.490,10	1.210,57	11.279,53
33235	REPROGRAFÍA E.T.S. INGENIEROS DE CAMINOS, CANALES Y PUERTOS	12.751,39	9,12	12.742,27
33242	REPROGRAFÍA E.T.S. INDUSTRIALES Y TELECOMUNICACIÓN	7.878,17	313,34	7.564,83
33245	REPROGRAFÍA E.T.S. DE NÁUTICA	6.942,09	43,00	6.899,09
33267	REPROGRAFÍA BIBLIOTECA UNIVERSITARIA	121,83	0,00	121,83
33345	SALA DE IMPRESION NAUTICA	22,19	0,00	22,19
33364	SALA IMPRESION SERVICIO DE INFORMATICA	8.132,50	0,00	8.132,50
338	VENTA DE PRODUCTOS PERSONALIZADOS	18,60	0,00	18,60
339	VENTA DE IMPRESOS Y GUIAS	0,00	0,00	0,00
33900	VENTA DE IMPRESOS	36.483,51	105,30	36.378,21
33999	OTRAS	350,00	350,00	0,00
	Subtotal Artículo 33	160.058,42	36.176,15	123.882,27
380	REINTEGROS DE EJERCICIOS CERRADOS	136.267,53	360,69	135.906,84
381	REINTEGROS DE PRESUPUESTO CORRIENTE	35.952,95	34.500,47	1.452,48
	Subtotal Artículo 38	172.220,48	34.861,16	137.359,32
39000	ART. 83 L.O.U.	457.770,01	11.613,49	446.156,52
39002	PROGRAMAS EUROPEOS	285.208,85	0,00	285.208,85
39003	PROGRAMAS NACIONALES	517.778,47	7.313,60	510.464,87
39004	PROGRAMAS EUROPEOS FEDER	46.605,56	0,00	46.605,56
39005	PROYECTOS EUROPEOS ERASMUS+	45.693,32	0,00	45.693,32
39010	ESTUDIOS PROPIOS	233.855,96	4.762,22	229.093,74
39030	INGRESOS DE SERVICIOS QUE GENERAN GASTOS	14.068,13	429,43	13.638,70
39099	OTRAS	54.896,31	54,55	54.841,76
398	VENTA DE PATENTES	1.564,52	0,00	1.564,52
39903	COLABORACION PROGRAMA POSTGRADOS OFICIALES	30.000,00	0,00	30.000,00

UNIVERSIDAD DE CANTABRIA

PROCESO DE GESTIÓN DE LOS INGRESOS PÚBLICOS

A) DERECHOS PRESUPUESTARIOS RECONOCIDOS NETOS

EJERCICIO 2020

Clasificación Económica	Explicación	Total Derechos Reconocidos	Total Derechos Anulados	Derechos Reconocidos Netos
39998	INGRESOS VARIOS	57.534,65	1.446,34	56.088,31
39999	OTROS INGRESOS DIVERSOS	67.837,98	8,93	67.829,05
	Subtotal Artículo 39	1.812.813,76	25.628,56	1.787.185,20
	Subtotal Capítulo 3	15.289.175,37	590.206,39	14.698.968,98
401	OTROS MINISTERIOS	0,00	751,14	-751,14
	Subtotal Artículo 40	0,00	751,14	-751,14
41001	SERVICIO ESPAÑOL PARA INTERN. EDUCACION	899.985,41	1.990,00	897.995,41
	Subtotal Artículo 41	899.985,41	1.990,00	897.995,41
441	DE OTROS ENTES PUBLICOS	1.647,21	0,00	1.647,21
442	SODERCAN	3.375,00	0,00	3.375,00
	Subtotal Artículo 44	5.022,21	0,00	5.022,21
45001	PROGRAMA DE SUFICIENCIA FINANCIERA	68.308.668,00	0,00	68.308.668,00
45002	PROGRAMA DE COMPLEMENTOS RETRIBUTIVOS PDI	3.878.982,00	0,00	3.878.982,00
45003	PROGRAMA REGIONAL DE BECAS	150.000,00	0,00	150.000,00
45004	PROGRAMA DE INTERNACIONALIZACIÓN	275.000,00	0,00	275.000,00
45006	Programa de compensacion de precios públicos	900.000,00	0,00	900.000,00
45203	UNIVERSIDADES, IGUALDAD, CULTURA Y DEPORTE	17.500,00	0,00	17.500,00
45204	OBRAS PÚBLICAS, ORDENACIÓN DEL TERRITORIO Y URBANISMO	10.000,00	0,00	10.000,00
45205	DESARROLLO RURAL, GANADERÍA, PESCA, ALIMENTACIÓN Y MEDIO AMBIENTE	0,00	0,00	0,00
45206	ECONOMÍA Y HACIENDA	7.045,45	5.545,45	1.500,00
45209	EDUCACIÓN, FORMACIÓN PROFESIONAL Y TURISMO	0,00	490,18	-490,18
45211	SERVICIO CANTABRO DE SALUD	1.022.635,56	0,00	1.022.635,56
45212	INNOVACIÓN, INDUSTRIA, TRANSPORTE Y COMERCIO	0,00	0,00	0,00
45213	SERVICIO CANTABRO DE EMPLEO	153.203,40	0,00	153.203,40
45214	EMPLEO Y POLÍTICAS SOCIALES	0,00	0,00	0,00
45216	INSTITUTO CANTABRO DE SERVICIOS SOCIALES (ICASS)	20.839,60	317,90	20.521,70
	Subtotal Artículo 45	74.743.874,01	6.353,53	74.737.520,48
460	DE AYUNTAMIENTOS PARA CURSOS DE VERANO	0,00	0,00	0,00
	Subtotal Artículo 46	0,00	0,00	0,00

UNIVERSIDAD DE CANTABRIA

PROCESO DE GESTIÓN DE LOS INGRESOS PÚBLICOS

A) DERECHOS PRESUPUESTARIOS RECONOCIDOS NETOS

EJERCICIO 2020

Clasificación Económica	Explicación	Total Derechos Reconocidos	Total Derechos Anulados	Derechos Reconocidos Netos
47001	SUBVENCIONES DEL BANCO SANTANDER	1.390.300,00	0,00	1.390.300,00
47901	CURSOS DE VERANO	0,00	0,00	0,00
	Subtotal Artículo 47	1.390.300,00	0,00	1.390.300,00
48999	OTRAS TRANSF.CTES. DE FAM. E INST. SIN LUCRO	89.134,11	0,00	89.134,11
	Subtotal Artículo 48	89.134,11	0,00	89.134,11
49999	OTRAS TRANSFERENCIAS CORRIENTES DEL EXTERIOR	29.460,00	0,00	29.460,00
	Subtotal Artículo 49	29.460,00	0,00	29.460,00
	Subtotal Capítulo 4	77.157.775,74	9.094,67	77.148.681,07
540	ALQUILER Y PRODUCTOS DE INMUEBLES	0,00	0,00	0,00
54000	ALQUILER EDIFICIO FISIOTERAPIA	354.048,38	0,00	354.048,38
54001	OTROS ALQUILERES	63.434,78	0,00	63.434,78
	Subtotal Artículo 54	417.483,16	0,00	417.483,16
55000	DE CAFETERIAS Y COMEDORES	35.369,60	14.147,84	21.221,76
55001	SERVICIOS DE REPROGRAFIA	25.012,57	0,00	25.012,57
55009	OTRAS	0,00	0,00	0,00
	Subtotal Artículo 55	60.382,17	14.147,84	46.234,33
	Subtotal Capítulo 5	477.865,33	14.147,84	463.717,49
700	ADMINISTRACIÓN DEL ESTADO PARA INVESTIGACIÓN	0,00	0,00	0,00
70002	AGENCIA ESTATAL DE INVESTIGACIÓN	2.770.274,90	90.017,13	2.680.257,77
70005	MINISTERIO DE EDUCACIÓN, CULTURA Y DEPORTE	21.600,00	0,00	21.600,00
70006	MINISTERIO DE SANIDAD, SERV.SOCIALES E IGUALDAD	8.000,00	26.233,00	-18.233,00
70099	OTROS	43.575,43	0,00	43.575,43
70221	MINECO. CONTRATATOS P. INVESTIGADOR EN FORMACIÓN PREDOCTORAL (FPI)	823.865,95	51.978,10	771.887,85
70223	PROGRAMA JUAN DE LA CIERVA. FORMACION	84.123,34	0,00	84.123,34
70224	MINECO.PROGRAMA RAMON Y CAJAL	402.320,00	0,00	402.320,00
70225	MINECO.PROGRAMA JUAN DE LA CIERVA	0,00	4.598,55	-4.598,55
70226	PROGRAMA JUAN DE LA CIERVA. INCORPORACION	107.538,36	4.646,16	102.892,20
70227	MINECO.CONTRATOS PROGRAMAS TÉCNICOS	71.583,00	0,00	71.583,00
70298	INCORPORACION ESTABLE DOCTORES CI3	266.666,64	0,00	266.666,64

UNIVERSIDAD DE CANTABRIA

PROCESO DE GESTIÓN DE LOS INGRESOS PÚBLICOS

A) DERECHOS PRESUPUESTARIOS RECONOCIDOS NETOS

EJERCICIO 2020

Clasificación Económica	Explicación	Total Derechos Reconocidos	Total Derechos Anulados	Derechos Reconocidos Netos
70299	MINECO. PROGRAMAS MOVILIDAD	0,00	5.694,92	-5.694,92
70422	PROGRAMA FPU P.I. EN FORMACION PREDOCTORAL	486.715,30	966,97	485.748,33
70425	PROGRAMA BEATRIZ GALINDO	169.375,00	0,00	169.375,00
70499	PROGRAMAS MOVILIDAD MICIU	19.797,03	3.516,63	16.280,40
	Subtotal Artículo 70	5.275.434,95	187.651,46	5.087.783,49
741	DE OTROS ENTES PUBLICOS	74.179,88	0,00	74.179,88
746	SODERCAN	154.797,45	0,00	154.797,45
	Subtotal Artículo 74	228.977,33	0,00	228.977,33
75005	PROGRAMA DE APOYO A LA INVESTIGACION	3.377.739,00	0,00	3.377.739,00
75006	PROGRAMA DE OBRAS Y EQUIPAMIENTO	2.140.000,00	0,00	2.140.000,00
751	CONSEJERIA DE EDUCACION, CULTURA Y DEPORTE. OTRAS	40.000,00	0,00	40.000,00
75201	CONVENIO PARLAMENTO DE CANTABRIA	0,00	24.965,57	-24.965,57
75203	UNIVERSIDADES, IGUALDAD, CULTURA Y DEPORTE	87.576,09	0,00	87.576,09
75204	OBRAS PÚBLICAS, ORDENACIÓN DEL TERRITORIO Y URBANISMO	0,00	0,00	0,00
75217	CENTRO DE INVESTIGACION DEL MEDIO AMBIENTE (CIMA)	4.000,00	0,00	4.000,00
	Subtotal Artículo 75	5.649.315,09	24.965,57	5.624.349,52
760	DE AYUNTAMIENTOS	15.000,00	0,00	15.000,00
	Subtotal Artículo 76	15.000,00	0,00	15.000,00
77099	OTRAS EMPRESAS PRIVADAS	148.254,54	0,00	148.254,54
	Subtotal Artículo 77	148.254,54	0,00	148.254,54
789	OTRAS TRANSF. DE CAPITAL DE INST. SIN LUCRO	145.370,62	0,00	145.370,62
	Subtotal Artículo 78	145.370,62	0,00	145.370,62
790	PROGRAMA PLAN ESTATAL FEDER	0,00	0,00	0,00
791	PROGRAMA MARCO EUROPEO DE INVESTIGACION	3.326.227,12	0,00	3.326.227,12
792	PROYECTOS EUROPEOS FEDER	466.056,46	0,00	466.056,46
795	PROYECTOS EUROPEOS ERASMUS PLUS	680.932,87	0,00	680.932,87
	Subtotal Artículo 79	4.473.216,45	0,00	4.473.216,45
	Subtotal Capítulo 7	15.935.568,98	212.617,03	15.722.951,95
830	REINTEGRO PRESTAMOS AL PERSONAL	45.319,94	0,00	45.319,94

UNIVERSIDAD DE CANTABRIA

PROCESO DE GESTIÓN DE LOS INGRESOS PÚBLICOS

A) DERECHOS PRESUPUESTARIOS RECONOCIDOS NETOS

EJERCICIO 2020

Clasificación Económica	Explicación	Total Derechos Reconocidos	Total Derechos Anulados	Derechos Reconocidos Netos
	Subtotal Artículo 83	**45.319,94**	**0,00**	**45.319,94**
87001	REMANENTE DE TESORERIA ESPECIFICO INCORPORABLE	**0,00**	**0,00**	**0,00**
87002	REMANENTE DE TESORERIA AFECTADO INCORPORABLE	**0,00**	**0,00**	**0,00**
	Subtotal Artículo 87	**0,00**	**0,00**	**0,00**
	Subtotal Capítulo 8	**45.319,94**	**0,00**	**45.319,94**
91106	EMPLEO JOVEN	**120.867,00**	**0,00**	**120.867,00**
91108	CONVOCATORIA FEDER INFRAESTRUCTURA 2018	**0,00**	**162.215,00**	**-162.215,00**
91109	CONVOCATORIA FEDER INFRAESTRUCTURA 2019	**298.723,52**	**127.970,52**	**170.753,00**
91115	CONVOCATORIA FEDER 2015	**0,00**	**634,36**	**-634,36**
91116	CONVOCATORIA FEDER 2016	**0,00**	**1.412,79**	**-1.412,79**
91117	CONVOCATORIA FEDER 2017	**344.379,00**	**1.525,61**	**342.853,39**
	Subtotal Artículo 91	**763.969,52**	**293.758,28**	**470.211,24**
	Subtotal Capítulo 9	**763.969,52**	**293.758,28**	**470.211,24**
	TOTAL	**109.669.674,88**	**1.119.824,21**	**108.549.850,67**

UNIVERSIDAD DE CANTABRIA

PROCESO DE GESTIÓN DE LOS INGRESOS PÚBLICOS

A) DERECHOS PRESUPUESTARIOS RECONOCIDOS NETOS

EJERCICIO 2020

Explicación	Total Derechos Reconocidos	Total Derechos Anulados	Derechos Reconocidos Netos
Total Capitulo 1	0,00	0,00	0,00
Total Capitulo 2	0,00	0,00	0,00
Total Capitulo 3	15.289.175,37	590.206,39	14.698.968,98
Total Capitulo 4	77.157.775,74	9.094,67	77.148.681,07
Total Capitulo 5	477.865,33	14.147,84	463.717,49
TOTAL OPERACIONES CORRIENTES	92.924.816,44	613.448,90	92.311.367,54
Total Capitulo 6	0,00	0,00	0,00
Total Capitulo 7	15.935.568,98	212.617,03	15.722.951,95
TOTAL OPERACIONES DE CAPITAL	15.935.568,98	212.617,03	15.722.951,95
TOTAL OPERACIONES NO FINANCIERAS	108.860.385,42	826.065,93	108.034.319,49
Total Capitulo 8	45.319,94	0,00	45.319,94
Total Capitulo 9	763.969,52	293.758,28	470.211,24
TOTAL OPERACIONES FINANCIERAS	809.289,46	293.758,28	515.531,18
TOTAL SECCIÓN POR CAPITULOS	109.669.674,88	1.119.824,21	108.549.850,67

F.- MEMORIA

5.- Información sobre la ejecución del Ingreso público

5.1.- Proceso de gestión

A) Derechos presupuestarios reconocidos netos

A.1) Derechos presupuestarios reconocidos

UNIVERSIDAD DE CANTABRIA

PROCESO DE GESTIÓN DE LOS INGRESOS PÚBLICOS

A.1.) DERECHOS PRESUPUESTARIOS RECONOCIDOS

EJERCICIO 2020

Clasificación Económica	Explicación	Contraído Previo		Contraído simultáneo		Total Derechos Reconocidos
		Ingreso directo	Ingreso Recibo	Autoliquidaciones	Sin Contraído previo	
31000	DERECHOS MATRICULA GRADO	2.518.015,02	0,00	0,00	3.505.977,49	6.023.992,51
31001	DERECHOS MATRICULA POSTGRADO	393.465,27	0,00	0,00	585.924,18	979.389,45
31002	MATRICULAS CENTROS ADSCRITOS.	0,00	0,00	0,00	152.026,66	152.026,66
31100	MASTER	77.185,08	0,00	0,00	687.292,11	764.477,19
31103	ESPECIALIZACION	11.771,10	0,00	0,00	77.097,53	88.868,63
31104	EXPERTO	19.170,00	0,00	0,00	188.069,25	207.239,25
31200	CURSOS IDIOMAS EXTRANJEROS ORDINARIOS	14.910,69	0,00	0,00	120.759,50	135.670,19
31201	CURSOS DE ESPAÑOL	2.202,76	0,00	0,00	31.162,80	33.365,56
31300	CURSOS DE VERANO	0,00	0,00	0,00	288,00	288,00
31301	AULAS DE EXTENSION UNIVERSITARIA	2.079,00	0,00	0,00	0,00	2.079,00
31302	ACTIVIDADES DEPORTIVAS	2.062,10	0,00	0,00	75.393,27	77.455,37
31303	CAMPUS	22,00	0,00	0,00	462,00	484,00
31400	CURSOS VICERRECTORADO DE ORDENACION ACADEMICA	594,00	0,00	0,00	0,00	594,00
31401	PROGRAMA SENIOR	0,00	0,00	0,00	23.959,39	23.959,39
31403	CURSOS STUDY ABROAD.REAL SUMMER	27.003,54	0,00	0,00	0,00	27.003,54
31404	INTRODUCTION TO GLOBAL STUDIES	1.125,00	0,00	0,00	0,00	1.125,00
31811	LA ARQUITECTURA TARDOGOTICA CASTELLANA EUR Y AME	0,00	0,00	0,00	45,29	45,29
31904	PRUEBAS DE ACCESO	1.208,54	0,00	0,00	223.493,89	224.702,43
31906	EXPEDIENTES, CERT., TRASLADOS Y COMPULSAS	20.766,31	0,00	0,00	160.845,00	181.611,31
31907	EXPEDICION DE TITULOS	105.668,19	0,00	0,00	217.598,79	323.266,98
31908	TESIS	4.576,25	0,00	0,00	5.099,25	9.675,50
31909	EXPEDICION TARJETA DE IDENTIDAD	662,75	0,00	0,00	53.497,53	54.160,28
31910	CONVALIDACIONES	1.283,78	0,00	0,00	37.232,18	38.515,96
31912	TUTELA ACADEMICA DE DOCTORADO	5.578,20	0,00	0,00	140.986,03	146.564,23
31920	SEGURO OBLIGATORIO	0,00	0,00	0,00	2.079,00	2.079,00
	Subtotal Artículo 31	3.209.349,58	0,00	0,00	6.289.289,14	9.498.638,72
32781	TELÉFONO SERVICIOS ADMINISTRATIVOS CENTRALES	11.503,05	0,00	0,00	0,00	11.503,05

UNIVERSIDAD DE CANTABRIA

PROCESO DE GESTIÓN DE LOS INGRESOS PÚBLICOS

A.1.) DERECHOS PRESUPUESTARIOS RECONOCIDOS

EJERCICIO 2020

Clasificación Económica	Explicación	Contraído Previo		Contraído simultáneo		Total Derechos Reconocidos
		Ingreso directo	Ingreso Recibo	Autoliquidaciones	Sin Contraído previo	
32800	DE LA ADMINISTRACION DEL ESTADO	77.961,41	0,00	0,00	0,00	77.961,41
32801	DE ORGANISMOS AUTONOMOS ADMINISTRATIVOS	6.694,22	0,00	0,00	0,00	6.694,22
32804	DE EMPRESAS PUBLICAS Y OTROS ENTES PUBLICOS	178.837,62	0,00	0,00	0,00	178.837,62
32805	DE GOBIERNO DE CANTABRIA	96.036,92	0,00	0,00	0,00	96.036,92
32806	DE CORPORACIONES LOCALES	64.909,93	0,00	0,00	0,00	64.909,93
32807	DE EMPRESAS PRIVADAS	1.190.651,81	0,00	0,00	0,00	1.190.651,81
32808	DE FAMILIAS E INSTITUCIONES SIN FINES DE LUCRO	129.759,50	0,00	0,00	0,00	129.759,50
32809	DEL EXTERIOR	312.924,46	0,00	0,00	0,00	312.924,46
32820	PARA LA F.L.T.Q.	358.285,85	0,00	0,00	0,00	358.285,85
32821	FUNDACION INSTITUTO HIDRAULICA AMBIENTAL CANTABR	538.178,72	0,00	0,00	0,00	538.178,72
32899	OTROS	0,00	0,00	0,00	40.934,89	40.934,89
32900	ACCESO AL DOCUMENTO	3.537,67	0,00	0,00	50,20	3.587,87
32902	SERVICIO DE INFORMÁTICA	0,00	0,00	0,00	5.023,00	5.023,00
32905	OPOSICIONES	0,00	0,00	0,00	28.016,58	28.016,58
32906	UTILIZACION INSTALACIONES DEPORTIVAS	2.280,70	0,00	0,00	2.916,98	5.197,68
32930	SCTI MICROSCOPIO ELECTRONICO DE TRANSMISION	396,87	0,00	0,00	708,52	1.105,39
32931	SCTI CROMATOGRAFO	0,00	0,00	0,00	1.696,00	1.696,00
32933	SEEA. MANTENIMIENTO DE ANIMALES.	40.383,09	0,00	0,00	72.743,29	113.126,38
32945	VISITAS PLANETARIO	1.689,00	0,00	0,00	0,00	1.689,00
32956	REPERCUSION GASTOS HIDRAULICA AMBIENTAL	28.706,30	0,00	0,00	0,00	28.706,30
32961	VENTA ENTRADAS ESPECTACULOS	3.026,92	0,00	0,00	0,00	3.026,92
32963	SERVICIOS CEFONT	0,00	0,00	0,00	5.058,00	5.058,00
32974	CENTRO DE IDIOMAS UNIVERSIDAD DE CANTABRIA	0,00	0,00	0,00	6.266,66	6.266,66
32975	COIE PRACTICAS EN EMPRESAS	60.008,79	0,00	0,00	6.789,21	66.798,00
32978	F.L.T.Q. GASTOS DEL CDTUC	89.336,40	0,00	0,00	0,00	89.336,40
32979	ESCUELA INFANTIL U.C.	19.460,00	0,00	0,00	29.506,00	48.966,00
32980	CENTROS ADSCRITOS	105.751,56	0,00	0,00	0,00	105.751,56

UNIVERSIDAD DE CANTABRIA

PROCESO DE GESTIÓN DE LOS INGRESOS PÚBLICOS

A.1.) DERECHOS PRESUPUESTARIOS RECONOCIDOS

EJERCICIO 2020

Clasificación Económica	Explicación	Contraído Previo		Contraído simultáneo		Total Derechos Reconocidos
		Ingreso directo	Ingreso Recibo	Autoliquidaciones	Sin Contraído previo	
32981	REPERCUSION GASTOS A TERCEROS	83.413,87	0,00	0,00	0,00	83.413,87
32999	DE OTROS SERVICIOS	42.000,00	0,00	0,00	0,00	42.000,00
	Subtotal Artículo 32	3.445.734,66	0,00	0,00	199.709,33	3.645.443,99
33000	VENTAS EDITORIAL UC	30.025,58	0,00	0,00	122,00	30.147,58
331	VENTA DE ENERGIA ELECTRICA	23.184,51	0,00	0,00	0,00	23.184,51
33232	REPROGRAFÍA FACULTAD DE CIENCIAS	18.253,62	0,00	0,00	3.282,33	21.535,95
33233	REPROGRAFÍA FACULTAD DE MEDICINA	8.244,35	0,00	0,00	4.245,75	12.490,10
33235	REPROGRAFÍA E.T.S. INGENIEROS DE CAMINOS, CANALES Y PUERTOS	9.703,50	0,00	0,00	3.047,89	12.751,39
33242	REPROGRAFÍA E.T.S. INDUSTRIALES Y TELECOMUNICACIÓN	6.304,59	0,00	0,00	1.573,58	7.878,17
33245	REPROGRAFÍA E.T.S. DE NÁUTICA	5.726,67	0,00	0,00	1.215,42	6.942,09
33267	REPROGRAFÍA BIBLIOTECA UNIVERSITARIA	0,00	0,00	0,00	121,83	121,83
33345	SALA DE IMPRESION NAUTICA	22,19	0,00	0,00	0,00	22,19
33364	SALA IMPRESION SERVICIO DE INFORMATICA	8.132,50	0,00	0,00	0,00	8.132,50
338	VENTA DE PRODUCTOS PERSONALIZADOS	18,60	0,00	0,00	0,00	18,60
33900	VENTA DE IMPRESOS	36.483,51	0,00	0,00	0,00	36.483,51
33999	OTRAS	350,00	0,00	0,00	0,00	350,00
	Subtotal Artículo 33	146.449,62	0,00	0,00	13.608,80	160.058,42
380	REINTEGROS DE EJERCICIOS CERRADOS	0,00	0,00	0,00	136.267,53	136.267,53
381	REINTEGROS DE PRESUPUESTO CORRIENTE	0,00	0,00	0,00	35.952,95	35.952,95
	Subtotal Artículo 38	0,00	0,00	0,00	172.220,48	172.220,48
39000	ART. 83 L.O.U.	442.192,23	0,00	0,00	15.577,78	457.770,01
39002	PROGRAMAS EUROPEOS	63.316,09	0,00	0,00	221.892,76	285.208,85
39003	PROGRAMAS NACIONALES	426.398,20	0,00	0,00	91.380,27	517.778,47
39004	PROGRAMAS EUROPEOS FEDER	0,00	0,00	0,00	46.605,56	46.605,56
39005	PROYECTOS EUROPEOS ERASMUS+	1.161,23	0,00	0,00	44.532,09	45.693,32
39010	ESTUDIOS PROPIOS	18.243,91	0,00	0,00	215.612,05	233.855,96
39030	INGRESOS DE SERVICIOS QUE GENERAN GASTOS	12.605,31	0,00	0,00	1.462,82	14.068,13
39099	OTRAS	32.182,20	0,00	0,00	22.714,11	54.896,31

UNIVERSIDAD DE CANTABRIA

PROCESO DE GESTIÓN DE LOS INGRESOS PÚBLICOS

A.1.) DERECHOS PRESUPUESTARIOS RECONOCIDOS

EJERCICIO 2020

Clasificación Económica	Explicación	Contraído Previo		Contraído simultáneo		Total Derechos Reconocidos
		Ingreso directo	Ingreso Recibo	Autoliquidaciones	Sin Contraído previo	
398	VENTA DE PATENTES	1.564,52	0,00	0,00	0,00	1.564,52
39903	COLABORACION PROGRAMA POSTGRADOS OFICIALES	0,00	0,00	0,00	30.000,00	30.000,00
39998	INGRESOS VARIOS	45.854,53	0,00	0,00	11.680,12	57.534,65
39999	OTROS INGRESOS DIVERSOS	4.481,37	0,00	0,00	63.356,61	67.837,98
	Subtotal Artículo 39	1.047.999,59	0,00	0,00	764.814,17	1.812.813,76
	Subtotal Capítulo 3	7.849.533,45	0,00	0,00	7.439.641,92	15.289.175,37
41001	SERVICIO ESPAÑOL PARA INTERN. EDUCACION	158.797,00	0,00	0,00	741.188,41	899.985,41
	Subtotal Artículo 41	158.797,00	0,00	0,00	741.188,41	899.985,41
441	DE OTROS ENTES PUBLICOS	0,00	0,00	0,00	1.647,21	1.647,21
442	SODERCAN	0,00	0,00	0,00	3.375,00	3.375,00
	Subtotal Artículo 44	0,00	0,00	0,00	5.022,21	5.022,21
45001	PROGRAMA DE SUFICIENCIA FINANCIERA	17.077.167,00	0,00	0,00	51.231.501,00	68.308.668,00
45002	PROGRAMA DE COMPLEMENTOS RETRIBUTIVOS PDI	969.745,50	0,00	0,00	2.909.236,50	3.878.982,00
45003	PROGRAMA REGIONAL DE BECAS	37.500,00	0,00	0,00	112.500,00	150.000,00
45004	PROGRAMA DE INTERNACIONALIZACIÓN	68.750,00	0,00	0,00	206.250,00	275.000,00
45006	Programa de compensacion de precios públicos	225.000,00	0,00	0,00	675.000,00	900.000,00
45203	UNIVERSIDADES, IGUALDAD, CULTURA Y DEPORTE	5.000,00	0,00	0,00	12.500,00	17.500,00
45204	OBRAS PÚBLICAS, ORDENACIÓN DEL TERRITORIO Y URBANISMO	10.000,00	0,00	0,00	0,00	10.000,00
45206	ECONOMÍA Y HACIENDA	7.045,45	0,00	0,00	0,00	7.045,45
45211	SERVICIO CANTABRO DE SALUD	168.576,29	0,00	0,00	854.059,27	1.022.635,56
45213	SERVICIO CANTABRO DE EMPLEO	153.203,40	0,00	0,00	0,00	153.203,40
45216	INSTITUTO CANTABRO DE SERVICIOS SOCIALES (ICASS)	12.982,04	0,00	0,00	7.857,56	20.839,60
	Subtotal Artículo 45	18.734.969,68	0,00	0,00	56.008.904,33	74.743.874,01
47001	SUBVENCIONES DEL BANCO SANTANDER	900,00	0,00	0,00	1.389.400,00	1.390.300,00
	Subtotal Artículo 47	900,00	0,00	0,00	1.389.400,00	1.390.300,00
48999	OTRAS TRANSF.CTES. DE FAM. E INST. SIN LUCRO	0,00	0,00	0,00	89.134,11	89.134,11
	Subtotal Artículo 48	0,00	0,00	0,00	89.134,11	89.134,11

UNIVERSIDAD DE CANTABRIA

PROCESO DE GESTIÓN DE LOS INGRESOS PÚBLICOS

A.1.) DERECHOS PRESUPUESTARIOS RECONOCIDOS

EJERCICIO 2020

Clasificación Económica	Explicación	Contraído Previo		Contraído simultáneo		Total Derechos Reconocidos
		Ingreso directo	Ingreso Recibo	Autoliquidaciones	Sin Contraído previo	
49999	OTRAS TRANSFERENCIAS CORRIENTES DEL EXTERIOR	0,00	0,00	0,00	29.460,00	29.460,00
	Subtotal Artículo 49	0,00	0,00	0,00	29.460,00	29.460,00
	Subtotal Capítulo 4	18.894.666,68	0,00	0,00	58.263.109,06	77.157.775,74
54000	ALQUILER EDIFICIO FISIOTERAPIA	354.048,38	0,00	0,00	0,00	354.048,38
54001	OTROS ALQUILERES	63.434,78	0,00	0,00	0,00	63.434,78
	Subtotal Artículo 54	417.483,16	0,00	0,00	0,00	417.483,16
55000	DE CAFETERIAS Y COMEDORES	35.369,60	0,00	0,00	0,00	35.369,60
55001	SERVICIOS DE REPROGRAFIA	25.012,57	0,00	0,00	0,00	25.012,57
	Subtotal Artículo 55	60.382,17	0,00	0,00	0,00	60.382,17
	Subtotal Capítulo 5	477.865,33	0,00	0,00	0,00	477.865,33
70002	AGENCIA ESTATAL DE INVESTIGACIÓN	2.169.122,50	0,00	0,00	601.152,40	2.770.274,90
70005	MINISTERIO DE EDUCACIÓN, CULTURA Y DEPORTE	0,00	0,00	0,00	21.600,00	21.600,00
70006	MINISTERIO DE SANIDAD, SERV.SOCIALES E IGUALDAD	0,00	0,00	0,00	8.000,00	8.000,00
70099	OTROS	0,00	0,00	0,00	43.575,43	43.575,43
70221	MINECO. CONTRATATOS P. INVESTIGADOR EN FORMACIÓN PREDOCTORAL (FPI)	83.080,00	0,00	0,00	740.785,95	823.865,95
70223	PROGRAMA JUAN DE LA CIERVA. FORMACION	4.137,00	0,00	0,00	79.986,34	84.123,34
70224	MINECO.PROGRAMA RAMON Y CAJAL	19.670,00	0,00	0,00	382.650,00	402.320,00
70226	PROGRAMA JUAN DE LA CIERVA. INCORPORACION	16.955,06	0,00	0,00	90.583,30	107.538,36
70227	MINECO.CONTRATOS PROGRAMAS TÉCNICOS	0,00	0,00	0,00	71.583,00	71.583,00
70298	INCORPORACION ESTABLE DOCTORES CI3	0,00	0,00	0,00	266.666,64	266.666,64
70422	PROGRAMA FPU P.I. EN FORMACION PREDOCTORAL	175.814,75	0,00	0,00	310.900,55	486.715,30
70425	PROGRAMA BEATRIZ GALINDO	0,00	0,00	0,00	169.375,00	169.375,00
70499	PROGRAMAS MOVILIDAD MICIU	0,00	0,00	0,00	19.797,03	19.797,03
	Subtotal Artículo 70	2.468.779,31	0,00	0,00	2.806.655,64	5.275.434,95
741	DE OTROS ENTES PUBLICOS	0,00	0,00	0,00	74.179,88	74.179,88
746	SODERCAN	57.917,71	0,00	0,00	96.879,74	154.797,45
	Subtotal Artículo 74	57.917,71	0,00	0,00	171.059,62	228.977,33

UNIVERSIDAD DE CANTABRIA

PROCESO DE GESTIÓN DE LOS INGRESOS PÚBLICOS

A.1.) DERECHOS PRESUPUESTARIOS RECONOCIDOS

EJERCICIO 2020

Clasificación Económica	Explicación	Contraído Previo		Contraído simultáneo		Total Derechos Reconocidos
		Ingreso directo	Ingreso Recibo	Autoliquidaciones	Sin Contraído previo	
75005	PROGRAMA DE APOYO A LA INVESTIGACION	0,00	0,00	0,00	3.377.739,00	3.377.739,00
75006	PROGRAMA DE OBRAS Y EQUIPAMIENTO	0,00	0,00	0,00	2.140.000,00	2.140.000,00
751	CONSEJERIA DE EDUCACION, CULTURA Y DEPORTE. OTRAS	40.000,00	0,00	0,00	0,00	40.000,00
75203	UNIVERSIDADES, IGUALDAD, CULTURA Y DEPORTE	46.667,00	0,00	0,00	40.909,09	87.576,09
75217	CENTRO DE INVESTIGACION DEL MEDIO AMBIENTE (CIMA)	4.000,00	0,00	0,00	0,00	4.000,00
	Subtotal Artículo 75	90.667,00	0,00	0,00	5.558.648,09	5.649.315,09
760	DE AYUNTAMIENTOS	0,00	0,00	0,00	15.000,00	15.000,00
	Subtotal Artículo 76	0,00	0,00	0,00	15.000,00	15.000,00
77099	OTRAS EMPRESAS PRIVADAS	6.818,18	0,00	0,00	141.436,36	148.254,54
	Subtotal Artículo 77	6.818,18	0,00	0,00	141.436,36	148.254,54
789	OTRAS TRANSF. DE CAPITAL DE INST. SIN LUCRO	34.905,83	0,00	0,00	110.464,79	145.370,62
	Subtotal Artículo 78	34.905,83	0,00	0,00	110.464,79	145.370,62
791	PROGRAMA MARCO EUROPEO DE INVESTIGACION	700.274,07	0,00	0,00	2.625.953,05	3.326.227,12
792	PROYECTOS EUROPEOS FEDER	0,00	0,00	0,00	466.056,46	466.056,46
795	PROYECTOS EUROPEOS ERASMUS PLUS	16.589,02	0,00	0,00	664.343,85	680.932,87
	Subtotal Artículo 79	716.863,09	0,00	0,00	3.756.353,36	4.473.216,45
	Subtotal Capítulo 7	3.375.951,12	0,00	0,00	12.559.617,86	15.935.568,98
830	REINTEGRO PRESTAMOS AL PERSONAL	0,00	0,00	0,00	45.319,94	45.319,94
	Subtotal Artículo 83	0,00	0,00	0,00	45.319,94	45.319,94
	Subtotal Capítulo 8	0,00	0,00	0,00	45.319,94	45.319,94
91106	EMPLEO JOVEN	0,00	0,00	0,00	120.867,00	120.867,00
91109	CONVOCATORIA FEDER INFRAESTRUCTURA 2019	0,00	0,00	0,00	298.723,52	298.723,52
91117	CONVOCATORIA FEDER 2017	344.379,00	0,00	0,00	0,00	344.379,00
	Subtotal Artículo 91	344.379,00	0,00	0,00	419.590,52	763.969,52
	Subtotal Capítulo 9	344.379,00	0,00	0,00	419.590,52	763.969,52
	TOTAL	30.942.395,58	0,00	0,00	78.727.279,30	109.669.674,88

UNIVERSIDAD DE CANTABRIA

PROCESO DE GESTIÓN DE LOS INGRESOS PÚBLICOS

A.1.) DERECHOS PRESUPUESTARIOS RECONOCIDOS

EJERCICIO 2020

Explicación	Contraído Previo		Contraído Simultáneo		Total Derechos Reconocidos
	Ingreso directo	Ingreso Recibo	Autoliquidacione	Sin Cotraído previo	
Total Capitulo 1	0,00	0,00	0,00	0,00	0,00
Total Capitulo 2	0,00	0,00	0,00	0,00	0,00
Total Capitulo 3	7.849.533,45	0,00	0,00	7.439.641,92	15.289.175,37
Total Capitulo 4	18.894.666,68	0,00	0,00	58.263.109,06	77.157.775,74
Total Capitulo 5	477.865,33	0,00	0,00	0,00	477.865,33
TOTAL OPERACIONES CORRIENTES	27.222.065,46	0,00	0,00	65.702.750,98	92.924.816,44
Total Capitulo 6	0,00	0,00	0,00	0,00	0,00
Total Capitulo 7	3.375.951,12	0,00	0,00	12.559.617,86	15.935.568,98
TOTAL OPERACIONES DE CAPITAL	3.375.951,12	0,00	0,00	12.559.617,86	15.935.568,98
TOTAL OPERACIONES NO FINANCIERAS	30.598.016,58	0,00	0,00	78.262.368,84	108.860.385,42
Total Capitulo 8	0,00	0,00	0,00	45.319,94	45.319,94
Total Capitulo 9	344.379,00	0,00	0,00	419.590,52	763.969,52
TOTAL OPERACIONES FINANCIERAS	344.379,00	0,00	0,00	464.910,46	809.289,46
TOTAL SECCIÓN POR CAPITULOS	30.942.395,58	0,00	0,00	78.727.279,30	109.669.674,88

F.- MEMORIA

5.- Información sobre la ejecución del Ingreso público

5.1.- Proceso de gestión

A) Derechos presupuestarios reconocidos netos

A.2) Anulación de Derechos presupuestarios

UNIVERSIDAD DE CANTABRIA

PROCESO DE GESTIÓN DE LOS INGRESOS PÚBLICOS

A.2.) ANULACIÓN DE DERECHOS PRESUPUESTARIOS

EJERCICIO 2020

FECHA 31/12/2020

Clasificación Económica	Explicación	Anulación de Liquidaciones		Aplazamiento y Fraccionamiento		Devolución de Ingresos	Total Derechos Anulados
		Ingreso Directo	Ingreso Recibo	Ingreso Directo	Ingreso Recibo		
31000	DERECHOS MATRICULA GRADO	0,00	0,00	0,00	0,00	303.327,70	303.327,70
31001	DERECHOS MATRICULA POSTGRADO	0,00	0,00	0,00	0,00	24.609,52	24.609,52
31002	MATRICULAS CENTROS ADSCRITOS.	0,00	0,00	0,00	0,00	0,00	0,00
31010	COMPENSACION BECARIOS GRADO	0,00	0,00	0,00	0,00	23.765,85	23.765,85
311	DERECHOS DE MATRICULA EN ESTUDIOS PROPIOS	0,00	0,00	0,00	0,00	0,00	0,00
31100	MASTER	0,00	0,00	0,00	0,00	30.826,88	30.826,88
31103	ESPECIALIZACION	900,00	0,00	0,00	0,00	2.682,90	3.582,90
31104	EXPERTO	0,00	0,00	0,00	0,00	5.276,25	5.276,25
31200	CURSOS IDIOMAS EXTRANJEROS ORDINARIOS	0,00	0,00	0,00	0,00	5.868,45	5.868,45
31201	CURSOS DE ESPAÑOL	332,40	0,00	0,00	0,00	3.050,04	3.382,44
31300	CURSOS DE VERANO	0,00	0,00	0,00	0,00	288,00	288,00
31301	AULAS DE EXTENSION UNIVERSITARIA	0,00	0,00	0,00	0,00	81,00	81,00
31302	ACTIVIDADES DEPORTIVAS	0,00	0,00	0,00	0,00	10.222,82	10.222,82
31303	CAMPUS	0,00	0,00	0,00	0,00	500,50	500,50
31399	OTROS CURSOS DE EXTENSION UNIVERSITARIA	0,00	0,00	0,00	0,00	0,00	0,00
31400	CURSOS VICERRECTORADO DE ORDENACION ACADEMICA	0,00	0,00	0,00	0,00	0,00	0,00
31401	PROGRAMA SENIOR	0,00	0,00	0,00	0,00	451,50	451,50
31403	CURSOS STUDY ABROAD.REAL SUMMER	18,00	0,00	0,00	0,00	0,00	18,00
31404	INTRODUCTION TO GLOBAL STUDIES	0,00	0,00	0,00	0,00	0,00	0,00
31811	LA ARQUITECTURA TARDOGOTICA CASTELLANA EUR Y AME	0,00	0,00	0,00	0,00	0,00	0,00
31904	PRUEBAS DE ACCESO	0,00	0,00	0,00	0,00	888,63	888,63
31906	EXPEDIENTES, CERT., TRASLADOS Y COMPULSAS	0,00	0,00	0,00	0,00	1.117,86	1.117,86
31907	EXPEDICION DE TITULOS	700,00	0,00	0,00	0,00	138,52	838,52
31908	TESIS	0,00	0,00	0,00	0,00	0,00	0,00
31909	EXPEDICION TARJETA DE IDENTIDAD	0,00	0,00	0,00	0,00	135,68	135,68
31910	CONVALIDACIONES	0,00	0,00	0,00	0,00	95,52	95,52
31912	TUTELA ACADEMICA DE DOCTORADO	0,00	0,00	0,00	0,00	6.507,90	6.507,90
31920	SEGURO OBLIGATORIO	0,00	0,00	0,00	0,00	0,00	0,00

UNIVERSIDAD DE CANTABRIA

PROCESO DE GESTIÓN DE LOS INGRESOS PÚBLICOS

A.2.) ANULACIÓN DE DERECHOS PRESUPUESTARIOS

EJERCICIO 2020

FECHA 31/12/2020

Clasificación Económica	Explicación	Anulación de Liquidaciones		Aplazamiento y Fraccionamiento		Devolución de Ingresos	Total Derechos Anulados
		Ingreso Directo	Ingreso Recibo	Ingreso Directo	Ingreso Recibo		
	Subtotal Artículo 31	**1.950,40**	**0,00**	**0,00**	**0,00**	**419.835,52**	**421.785,92**
327	USO DE TELEFONOS Y FAX	**0,00**	**0,00**	**0,00**	**0,00**	**0,00**	**0,00**
32781	TELÉFONO SERVICIOS ADMINISTRATIVOS CENTRALES	**92,22**	**0,00**	**0,00**	**0,00**	**0,00**	**92,22**
328	CONVENIOS Y CONTRATOS ART. 83 LOU Y C.E.E.	**0,00**	**0,00**	**0,00**	**0,00**	**0,00**	**0,00**
32800	DE LA ADMINISTRACION DEL ESTADO	**0,00**	**0,00**	**0,00**	**0,00**	**0,00**	**0,00**
32801	DE ORGANISMOS AUTONOMOS ADMINISTRATIVOS	**0,00**	**0,00**	**0,00**	**0,00**	**0,00**	**0,00**
32804	DE EMPRESAS PUBLICAS Y OTROS ENTES PUBLICOS	**15.804,97**	**0,00**	**0,00**	**0,00**	**0,00**	**15.804,97**
32805	DE GOBIERNO DE CANTABRIA	**0,00**	**0,00**	**0,00**	**0,00**	**0,00**	**0,00**
32806	DE CORPORACIONES LOCALES	**9.917,35**	**0,00**	**0,00**	**0,00**	**0,00**	**9.917,35**
32807	DE EMPRESAS PRIVADAS	**24.320,85**	**0,00**	**0,00**	**0,00**	**0,00**	**24.320,85**
32808	DE FAMILIAS E INSTITUCIONES SIN FINES DE LUCRO	**0,00**	**0,00**	**0,00**	**0,00**	**0,00**	**0,00**
32809	DEL EXTERIOR	**5.259,15**	**0,00**	**0,00**	**0,00**	**0,00**	**5.259,15**
32820	PARA LA F.L.T.Q.	**0,00**	**0,00**	**0,00**	**0,00**	**0,00**	**0,00**
32821	FUNDACION INSTITUTO HIDRAULICA AMBIENTAL CANTABR	**7.039,07**	**0,00**	**0,00**	**0,00**	**0,00**	**7.039,07**
32899	OTROS	**0,00**	**0,00**	**0,00**	**0,00**	**0,00**	**0,00**
32900	ACCESO AL DOCUMENTO	**206,80**	**0,00**	**0,00**	**0,00**	**0,00**	**206,80**
32902	SERVICIO DE INFORMÁTICA	**0,00**	**0,00**	**0,00**	**0,00**	**0,00**	**0,00**
32905	OPOSICIONES	**0,00**	**0,00**	**0,00**	**0,00**	**132,66**	**132,66**
32906	UTILIZACION INSTALACIONES DEPORTIVAS	**889,70**	**0,00**	**0,00**	**0,00**	**86,78**	**976,48**
32930	SCTI MICROSCOPIO ELECTRONICO DE TRANSMISION	**0,00**	**0,00**	**0,00**	**0,00**	**0,00**	**0,00**
32931	SCTI CROMATOGRAFO	**0,00**	**0,00**	**0,00**	**0,00**	**0,00**	**0,00**
32933	SEEA. MANTENIMIENTO DE ANIMALES.	**1.666,55**	**0,00**	**0,00**	**0,00**	**0,00**	**1.666,55**
32945	VISITAS PLANETARIO	**108,00**	**0,00**	**0,00**	**0,00**	**0,00**	**108,00**
32956	REPERCUSION GASTOS HIDRAULICA AMBIENTAL	**0,00**	**0,00**	**0,00**	**0,00**	**0,00**	**0,00**
32961	VENTA ENTRADAS ESPECTACULOS	**0,00**	**0,00**	**0,00**	**0,00**	**95,19**	**95,19**
32963	SERVICIOS CEFONT	**0,00**	**0,00**	**0,00**	**0,00**	**0,00**	**0,00**
32974	CENTRO DE IDIOMAS UNIVERSIDAD DE CANTABRIA	**0,00**	**0,00**	**0,00**	**0,00**	**0,00**	**0,00**

UNIVERSIDAD DE CANTABRIA

PROCESO DE GESTIÓN DE LOS INGRESOS PÚBLICOS

A.2.) ANULACIÓN DE DERECHOS PRESUPUESTARIOS

EJERCICIO 2020

FECHA 31/12/2020

Clasificación Económica	Explicación	Anulación de Liquidaciones		Aplazamiento y Fraccionamiento		Devolución de Ingresos	Total Derechos Anulados
		Ingreso Directo	Ingreso Recibo	Ingreso Directo	Ingreso Recibo		
32975	COIE PRACTICAS EN EMPRESAS	128,41	0,00	0,00	0,00	1.925,00	2.053,41
32978	F.L.T.Q. GASTOS DEL CDTUC	0,00	0,00	0,00	0,00	0,00	0,00
32979	ESCUELA INFANTIL U.C.	0,00	0,00	0,00	0,00	3.742,00	3.742,00
32980	CENTROS ADSCRITOS	0,00	0,00	0,00	0,00	0,00	0,00
32981	REPERCUSION GASTOS A TERCEROS	339,90	0,00	0,00	0,00	0,00	339,90
32999	DE OTROS SERVICIOS	0,00	0,00	0,00	0,00	0,00	0,00
	Subtotal Artículo 32	65.772,97	0,00	0,00	0,00	5.981,63	71.754,60
33000	VENTAS EDITORIAL UC	0,00	0,00	0,00	0,00	0,00	0,00
331	VENTA DE ENERGIA ELECTRICA	0,00	0,00	0,00	0,00	33.880,20	33.880,20
33232	REPROGRAFÍA FACULTAD DE CIENCIAS	264,62	0,00	0,00	0,00	0,00	264,62
33233	REPROGRAFÍA FACULTAD DE MEDICINA	1.210,57	0,00	0,00	0,00	0,00	1.210,57
33235	REPROGRAFÍA E.T.S. INGENIEROS DE CAMINOS, CANALES Y PUERTOS	9,12	0,00	0,00	0,00	0,00	9,12
33242	REPROGRAFÍA E.T.S. INDUSTRIALES Y TELECOMUNICACIÓN	313,34	0,00	0,00	0,00	0,00	313,34
33245	REPROGRAFÍA E.T.S. DE NÁUTICA	43,00	0,00	0,00	0,00	0,00	43,00
33267	REPROGRAFÍA BIBLIOTECA UNIVERSITARIA	0,00	0,00	0,00	0,00	0,00	0,00
33345	SALA DE IMPRESION NAUTICA	0,00	0,00	0,00	0,00	0,00	0,00
33364	SALA IMPRESION SERVICIO DE INFORMATICA	0,00	0,00	0,00	0,00	0,00	0,00
338	VENTA DE PRODUCTOS PERSONALIZADOS	0,00	0,00	0,00	0,00	0,00	0,00
339	VENTA DE IMPRESOS Y GUIAS	0,00	0,00	0,00	0,00	0,00	0,00
33900	VENTA DE IMPRESOS	17,55	0,00	0,00	0,00	87,75	105,30
33999	OTRAS	350,00	0,00	0,00	0,00	0,00	350,00
	Subtotal Artículo 33	2.208,20	0,00	0,00	0,00	33.967,95	36.176,15
380	REINTEGROS DE EJERCICIOS CERRADOS	0,00	0,00	0,00	0,00	360,69	360,69
381	REINTEGROS DE PRESUPUESTO CORRIENTE	0,00	0,00	0,00	0,00	34.500,47	34.500,47
	Subtotal Artículo 38	0,00	0,00	0,00	0,00	34.861,16	34.861,16
39000	ART. 83 L.O.U.	11.613,49	0,00	0,00	0,00	0,00	11.613,49
39002	PROGRAMAS EUROPEOS	0,00	0,00	0,00	0,00	0,00	0,00
39003	PROGRAMAS NACIONALES	0,00	0,00	0,00	0,00	7.313,60	7.313,60
39004	PROGRAMAS EUROPEOS FEDER	0,00	0,00	0,00	0,00	0,00	0,00

UNIVERSIDAD DE CANTABRIA

PROCESO DE GESTIÓN DE LOS INGRESOS PÚBLICOS

A.2.) ANULACIÓN DE DERECHOS PRESUPUESTARIOS

EJERCICIO 2020

FECHA 31/12/2020

Clasificación Económica	Explicación	Anulación de Liquidaciones		Aplazamiento y Fraccionamiento		Devolución de Ingresos	Total Derechos Anulados
		Ingreso Directo	Ingreso Recibo	Ingreso Directo	Ingreso Recibo		
39005	PROYECTOS EUROPEOS ERASMUS+	0,00	0,00	0,00	0,00	0,00	0,00
39010	ESTUDIOS PROPIOS	102,00	0,00	0,00	0,00	4.660,22	4.762,22
39030	INGRESOS DE SERVICIOS QUE GENERAN GASTOS	409,85	0,00	0,00	0,00	19,58	429,43
39099	OTRAS	0,00	0,00	0,00	0,00	54,55	54,55
398	VENTA DE PATENTES	0,00	0,00	0,00	0,00	0,00	0,00
39903	COLABORACION PROGRAMA POSTGRADOS OFICIALES	0,00	0,00	0,00	0,00	0,00	0,00
39998	INGRESOS VARIOS	309,93	0,00	0,00	0,00	1.136,41	1.446,34
39999	OTROS INGRESOS DIVERSOS	8,93	0,00	0,00	0,00	0,00	8,93
	Subtotal Artículo 39	12.444,20	0,00	0,00	0,00	13.184,36	25.628,56
	Subtotal Capítulo 3	82.375,77	0,00	0,00	0,00	507.830,62	590.206,39
401	OTROS MINISTERIOS	0,00	0,00	0,00	0,00	751,14	751,14
	Subtotal Artículo 40	0,00	0,00	0,00	0,00	751,14	751,14
41001	SERVICIO ESPAÑOL PARA INTERN. EDUCACION	0,00	0,00	0,00	0,00	1.990,00	1.990,00
	Subtotal Artículo 41	0,00	0,00	0,00	0,00	1.990,00	1.990,00
441	DE OTROS ENTES PUBLICOS	0,00	0,00	0,00	0,00	0,00	0,00
442	SODERCAN	0,00	0,00	0,00	0,00	0,00	0,00
	Subtotal Artículo 44	0,00	0,00	0,00	0,00	0,00	0,00
45001	PROGRAMA DE SUFICIENCIA FINANCIERA	0,00	0,00	0,00	0,00	0,00	0,00
45002	PROGRAMA DE COMPLEMENTOS RETRIBUTIVOS PDI	0,00	0,00	0,00	0,00	0,00	0,00
45003	PROGRAMA REGIONAL DE BECAS	0,00	0,00	0,00	0,00	0,00	0,00
45004	PROGRAMA DE INTERNACIONALIZACIÓN	0,00	0,00	0,00	0,00	0,00	0,00
45006	Programa de compensacion de precios públicos	0,00	0,00	0,00	0,00	0,00	0,00
45203	UNIVERSIDADES, IGUALDAD, CULTURA Y DEPORTE	0,00	0,00	0,00	0,00	0,00	0,00
45204	OBRAS PÚBLICAS, ORDENACIÓN DEL TERRITORIO Y URBANISMO	0,00	0,00	0,00	0,00	0,00	0,00
45205	DESARROLLO RURAL, GANADERÍA, PESCA, ALIMENTACIÓN Y MEDIO AMBIENTE	0,00	0,00	0,00	0,00	0,00	0,00
45206	ECONOMÍA Y HACIENDA	0,00	0,00	0,00	0,00	5.545,45	5.545,45

UNIVERSIDAD DE CANTABRIA

PROCESO DE GESTIÓN DE LOS INGRESOS PÚBLICOS

A.2.) ANULACIÓN DE DERECHOS PRESUPUESTARIOS

EJERCICIO 2020

FECHA 31/12/2020

Clasificación Económica	Explicación	Anulación de Liquidaciones		Aplazamiento y Fraccionamiento		Devolución de Ingresos	Total Derechos Anulados
		Ingreso Directo	Ingreso Recibo	Ingreso Directo	Ingreso Recibo		
45209	EDUCACIÓN, FORMACIÓN PROFESIONAL Y TURISMO	0,00	0,00	0,00	0,00	490,18	490,18
45211	SERVICIO CANTABRO DE SALUD	0,00	0,00	0,00	0,00	0,00	0,00
45212	INNOVACIÓN, INDUSTRIA, TRANSPORTE Y COMERCIO	0,00	0,00	0,00	0,00	0,00	0,00
45213	SERVICIO CANTABRO DE EMPLEO	0,00	0,00	0,00	0,00	0,00	0,00
45214	EMPLEO Y POLÍTICAS SOCIALES	0,00	0,00	0,00	0,00	0,00	0,00
45216	INSTITUTO CANTABRO DE SERVICIOS SOCIALES (ICASS)	0,00	0,00	0,00	0,00	317,90	317,90
	Subtotal Artículo 45	0,00	0,00	0,00	0,00	6.353,53	6.353,53
460	DE AYUNTAMIENTOS PARA CURSOS DE VERANO	0,00	0,00	0,00	0,00	0,00	0,00
	Subtotal Artículo 46	0,00	0,00	0,00	0,00	0,00	0,00
47001	SUBVENCIONES DEL BANCO SANTANDER	0,00	0,00	0,00	0,00	0,00	0,00
47901	CURSOS DE VERANO	0,00	0,00	0,00	0,00	0,00	0,00
	Subtotal Artículo 47	0,00	0,00	0,00	0,00	0,00	0,00
48999	OTRAS TRANSF.CTES. DE FAM. E INST. SIN LUCRO	0,00	0,00	0,00	0,00	0,00	0,00
	Subtotal Artículo 48	0,00	0,00	0,00	0,00	0,00	0,00
49999	OTRAS TRANSFERENCIAS CORRIENTES DEL EXTERIOR	0,00	0,00	0,00	0,00	0,00	0,00
	Subtotal Artículo 49	0,00	0,00	0,00	0,00	0,00	0,00
	Subtotal Capítulo 4	0,00	0,00	0,00	0,00	9.094,67	9.094,67
540	ALQUILER Y PRODUCTOS DE INMUEBLES	0,00	0,00	0,00	0,00	0,00	0,00
54000	ALQUILER EDIFICIO FISIOTERAPIA	0,00	0,00	0,00	0,00	0,00	0,00
54001	OTROS ALQUILERES	0,00	0,00	0,00	0,00	0,00	0,00
	Subtotal Artículo 54	0,00	0,00	0,00	0,00	0,00	0,00
55000	DE CAFETERIAS Y COMEDORES	14.147,84	0,00	0,00	0,00	0,00	14.147,84
55001	SERVICIOS DE REPROGRAFIA	0,00	0,00	0,00	0,00	0,00	0,00
55009	OTRAS	0,00	0,00	0,00	0,00	0,00	0,00
	Subtotal Artículo 55	14.147,84	0,00	0,00	0,00	0,00	14.147,84
	Subtotal Capítulo 5	14.147,84	0,00	0,00	0,00	0,00	14.147,84
700	ADMINISTRACIÓN DEL ESTADO PARA INVESTIGACIÓN	0,00	0,00	0,00	0,00	0,00	0,00

UNIVERSIDAD DE CANTABRIA

PROCESO DE GESTIÓN DE LOS INGRESOS PÚBLICOS

A.2.) ANULACIÓN DE DERECHOS PRESUPUESTARIOS

EJERCICIO 2020

FECHA 31/12/2020

Clasificación Económica	Explicación	Anulación de Liquidaciones		Aplazamiento y Fraccionamiento		Devolución de Ingresos	Total Derechos Anulados
		Ingreso Directo	Ingreso Recibo	Ingreso Directo	Ingreso Recibo		
70002	AGENCIA ESTATAL DE INVESTIGACIÓN	0,00	0,00	0,00	0,00	90.017,13	90.017,13
70005	MINISTERIO DE EDUCACIÓN, CULTURA Y DEPORTE	0,00	0,00	0,00	0,00	0,00	0,00
70006	MINISTERIO DE SANIDAD, SERV.SOCIALES E IGUALDAD	0,00	0,00	0,00	0,00	26.233,00	26.233,00
70099	OTROS	0,00	0,00	0,00	0,00	0,00	0,00
70221	MINECO. CONTRATATOS P. INVESTIGADOR EN FORMACIÓN PREDOCTORAL (FPI)	0,00	0,00	0,00	0,00	51.978,10	51.978,10
70223	PROGRAMA JUAN DE LA CIERVA. FORMACION	0,00	0,00	0,00	0,00	0,00	0,00
70224	MINECO.PROGRAMA RAMON Y CAJAL	0,00	0,00	0,00	0,00	0,00	0,00
70225	MINECO.PROGRAMA JUAN DE LA CIERVA	0,00	0,00	0,00	0,00	4.598,55	4.598,55
70226	PROGRAMA JUAN DE LA CIERVA. INCORPORACION	0,00	0,00	0,00	0,00	4.646,16	4.646,16
70227	MINECO.CONTRATOS PROGRAMAS TÉCNICOS	0,00	0,00	0,00	0,00	0,00	0,00
70298	INCORPORACION ESTABLE DOCTORES CI3	0,00	0,00	0,00	0,00	0,00	0,00
70299	MINECO. PROGRAMAS MOVILIDAD	0,00	0,00	0,00	0,00	5.694,92	5.694,92
70422	PROGRAMA FPU P.I. EN FORMACION PREDOCTORAL	0,00	0,00	0,00	0,00	966,97	966,97
70425	PROGRAMA BEATRIZ GALINDO	0,00	0,00	0,00	0,00	0,00	0,00
70499	PROGRAMAS MOVILIDAD MICIU	0,00	0,00	0,00	0,00	3.516,63	3.516,63
	Subtotal Artículo 70	0,00	0,00	0,00	0,00	187.651,46	187.651,46
741	DE OTROS ENTES PUBLICOS	0,00	0,00	0,00	0,00	0,00	0,00
746	SODERCAN	0,00	0,00	0,00	0,00	0,00	0,00
	Subtotal Artículo 74	0,00	0,00	0,00	0,00	0,00	0,00
75005	PROGRAMA DE APOYO A LA INVESTIGACION	0,00	0,00	0,00	0,00	0,00	0,00
75006	PROGRAMA DE OBRAS Y EQUIPAMIENTO	0,00	0,00	0,00	0,00	0,00	0,00
751	CONSEJERIA DE EDUCACION, CULTURA Y DEPORTE. OTRAS	0,00	0,00	0,00	0,00	0,00	0,00
75201	CONVENIO PARLAMENTO DE CANTABRIA	0,00	0,00	0,00	0,00	24.965,57	24.965,57
75203	UNIVERSIDADES, IGUALDAD, CULTURA Y DEPORTE	0,00	0,00	0,00	0,00	0,00	0,00
75204	OBRAS PÚBLICAS, ORDENACIÓN DEL TERRITORIO Y URBANISMO	0,00	0,00	0,00	0,00	0,00	0,00

UNIVERSIDAD DE CANTABRIA

PROCESO DE GESTIÓN DE LOS INGRESOS PÚBLICOS

A.2.) ANULACIÓN DE DERECHOS PRESUPUESTARIOS

EJERCICIO 2020

FECHA 31/12/2020

Clasificación Económica	Explicación	Anulación de Liquidaciones		Aplazamiento y Fraccionamiento		Devolución de Ingresos	Total Derechos Anulados
		Ingreso Directo	Ingreso Recibo	Ingreso Directo	Ingreso Recibo		
75217	CENTRO DE INVESTIGACION DEL MEDIO AMBIENTE (CIMA)	0,00	0,00	0,00	0,00	0,00	0,00
	Subtotal Artículo 75	0,00	0,00	0,00	0,00	24.965,57	24.965,57
760	DE AYUNTAMIENTOS	0,00	0,00	0,00	0,00	0,00	0,00
	Subtotal Artículo 76	0,00	0,00	0,00	0,00	0,00	0,00
77099	OTRAS EMPRESAS PRIVADAS	0,00	0,00	0,00	0,00	0,00	0,00
	Subtotal Artículo 77	0,00	0,00	0,00	0,00	0,00	0,00
789	OTRAS TRANSF. DE CAPITAL DE INST. SIN LUCRO	0,00	0,00	0,00	0,00	0,00	0,00
	Subtotal Artículo 78	0,00	0,00	0,00	0,00	0,00	0,00
790	PROGRAMA PLAN ESTATAL FEDER	0,00	0,00	0,00	0,00	0,00	0,00
791	PROGRAMA MARCO EUROPEO DE INVESTIGACION	0,00	0,00	0,00	0,00	0,00	0,00
792	PROYECTOS EUROPEOS FEDER	0,00	0,00	0,00	0,00	0,00	0,00
795	PROYECTOS EUROPEOS ERASMUS PLUS	0,00	0,00	0,00	0,00	0,00	0,00
	Subtotal Artículo 79	0,00	0,00	0,00	0,00	0,00	0,00
	Subtotal Capítulo 7	0,00	0,00	0,00	0,00	212.617,03	212.617,03
830	REINTEGRO PRESTAMOS AL PERSONAL	0,00	0,00	0,00	0,00	0,00	0,00
	Subtotal Artículo 83	0,00	0,00	0,00	0,00	0,00	0,00
87001	REMANENTE DE TESORERIA ESPECIFICO INCORPORABLE	0,00	0,00	0,00	0,00	0,00	0,00
87002	REMANENTE DE TESORERIA AFECTADO INCORPORABLE	0,00	0,00	0,00	0,00	0,00	0,00
	Subtotal Artículo 87	0,00	0,00	0,00	0,00	0,00	0,00
	Subtotal Capítulo 8	0,00	0,00	0,00	0,00	0,00	0,00
91106	EMPLEO JOVEN	0,00	0,00	0,00	0,00	0,00	0,00
91108	CONVOCATORIA FEDER INFRAESTRUCTURA 2018	0,00	0,00	0,00	0,00	162.215,00	162.215,00
91109	CONVOCATORIA FEDER INFRAESTRUCTURA 2019	0,00	0,00	0,00	0,00	127.970,52	127.970,52
91115	CONVOCATORIA FEDER 2015	0,00	0,00	0,00	0,00	634,36	634,36
91116	CONVOCATORIA FEDER 2016	0,00	0,00	0,00	0,00	1.412,79	1.412,79
91117	CONVOCATORIA FEDER 2017	0,00	0,00	0,00	0,00	1.525,61	1.525,61
	Subtotal Artículo 91	0,00	0,00	0,00	0,00	293.758,28	293.758,28
	Subtotal Capítulo 9	0,00	0,00	0,00	0,00	293.758,28	293.758,28

UNIVERSIDAD DE CANTABRIA

PROCESO DE GESTIÓN DE LOS INGRESOS PÚBLICOS

A.2.) ANULACIÓN DE DERECHOS PRESUPUESTARIOS

EJERCICIO 2020

FECHA 31/12/2020

TOTAL	**96.523,61**	**0,00**	**0,00**	**0,00**	**1.023.300,60**	**1.119.824,21**

UNIVERSIDAD DE CANTABRIA

PROCESO DE GESTIÓN DE LOS INGRESOS PÚBLICOS

A.2.) ANULACIÓN DE DERECHOS PRESUPUESTARIOS

EJERCICIO 2020

FECHA 31/12/2020

Explicación	Anulación de Liquidación		Aplazamiento y Fraccionado		Devolución Ingresos	Total Derechos Anulados
	Ingreso Directo	Ingreso Recibo	Ingreso Directo	Ingreso Recibo		
Total Capitulo 1	0,00	0,00	0,00	0,00	0,00	0,00
Total Capitulo 2	0,00	0,00	0,00	0,00	0,00	0,00
Total Capitulo 3	82.375,77	0,00	0,00	0,00	507.830,62	590.206,39
Total Capitulo 4	0,00	0,00	0,00	0,00	9.094,67	9.094,67
Total Capitulo 5	14.147,84	0,00	0,00	0,00	0,00	14.147,84
TOTAL OPERACIONES CORRIENTES	96.523,61	0,00	0,00	0,00	516.925,29	613.448,90
Total Capitulo 6	0,00	0,00	0,00	0,00	0,00	0,00
Total Capitulo 7	0,00	0,00	0,00	0,00	212.617,03	212.617,03
TOTAL OPERACIONES DE CAPITAL	0,00	0,00	0,00	0,00	212.617,03	212.617,03
TOTAL OPERACIONES NO FINANCIERAS	96.523,61	0,00	0,00	0,00	729.542,32	826.065,93
Total Capitulo 8	0,00	0,00	0,00	0,00	0,00	0,00
Total Capitulo 9	0,00	0,00	0,00	0,00	293.758,28	293.758,28
TOTAL OPERACIONES FINANCIERAS	0,00	0,00	0,00	0,00	293.758,28	293.758,28
TOTAL SECCIÓN POR CAPITULOS	96.523,61	0,00	0,00	0,00	1.023.300,60	1.119.824,21

F.- MEMORIA

5.- Información sobre la ejecución del Ingreso público

5.1.- Proceso de gestión

B) Recaudación neta

UNIVERSIDAD DE CANTABRIA

PROCESO DE GESTIÓN DE LOS INGRESOS PÚBLICOS

B) RECAUDACIÓN NETA

EJERCICIO 2020 FECHA 31/12/2020

Clasificación Económica	Explicación	Recaudación Total	Devoluciones de Ingresos	Recaudación Neta
31000	DERECHOS MATRICULA GRADO	3.539.816,67	303.327,70	3.236.488,97
31001	DERECHOS MATRICULA POSTGRADO	603.537,31	24.609,52	578.927,79
31002	MATRICULAS CENTROS ADSCRITOS.	152.026,66	0,00	152.026,66
31010	COMPENSACION BECARIOS GRADO	0,00	23.765,85	-23.765,85
311	DERECHOS DE MATRICULA EN ESTUDIOS PROPIOS	0,00	0,00	0,00
31100	MASTER	739.157,19	30.826,88	708.330,31
31103	ESPECIALIZACION	87.968,63	2.682,90	85.285,73
31104	EXPERTO	203.639,25	5.276,25	198.363,00
31200	CURSOS IDIOMAS EXTRANJEROS ORDINARIOS	135.670,19	5.868,45	129.801,74
31201	CURSOS DE ESPAÑOL	33.033,16	3.050,04	29.983,12
31300	CURSOS DE VERANO	288,00	288,00	0,00
31301	AULAS DE EXTENSION UNIVERSITARIA	2.079,00	81,00	1.998,00
31302	ACTIVIDADES DEPORTIVAS	77.455,37	10.222,82	67.232,55
31303	CAMPUS	484,00	500,50	-16,50
31399	OTROS CURSOS DE EXTENSION UNIVERSITARIA	0,00	0,00	0,00
31400	CURSOS VICERRECTORADO DE ORDENACION ACADEMICA	594,00	0,00	594,00
31401	PROGRAMA SENIOR	23.959,39	451,50	23.507,89
31403	CURSOS STUDY ABROAD.REAL SUMMER	26.985,54	0,00	26.985,54
31404	INTRODUCTION TO GLOBAL STUDIES	1.125,00	0,00	1.125,00
31811	LA ARQUITECTURA TARDOGOTICA CASTELLANA EUR Y AME	45,29	0,00	45,29
31904	PRUEBAS DE ACCESO	224.702,43	888,63	223.813,80
31906	EXPEDIENTES, CERT., TRASLADOS Y COMPULSAS	181.611,31	1.117,86	180.493,45
31907	EXPEDICION DE TITULOS	322.566,98	138,52	322.428,46
31908	TESIS	9.675,50	0,00	9.675,50
31909	EXPEDICION TARJETA DE IDENTIDAD	54.160,28	135,68	54.024,60
31910	CONVALIDACIONES	38.515,96	95,52	38.420,44
31912	TUTELA ACADEMICA DE DOCTORADO	146.564,23	6.507,90	140.056,33
31920	SEGURO OBLIGATORIO	2.079,00	0,00	2.079,00
	Subtotal Artículo 31	6.607.740,34	419.835,52	6.187.904,82
327	USO DE TELEFONOS Y FAX	0,00	0,00	0,00

UNIVERSIDAD DE CANTABRIA

PROCESO DE GESTIÓN DE LOS INGRESOS PÚBLICOS

A) RECAUDACIÓN NETA

EJERCICIO 2020 FECHA 31/12/2020

Clasificación Económica	Explicación	Recaudación Total	Devoluciones de Ingresos	Recaudación Neta
32781	TELÉFONO SERVICIOS ADMINISTRATIVOS CENTRALES	10.684,34	0,00	10.684,34
328	CONVENIOS Y CONTRATOS ART. 83 LOU Y C.E.E.	0,00	0,00	0,00
32800	DE LA ADMINISTRACION DEL ESTADO	63.360,86	0,00	63.360,86
32801	DE ORGANISMOS AUTONOMOS ADMINISTRATIVOS	6.694,22	0,00	6.694,22
32804	DE EMPRESAS PUBLICAS Y OTROS ENTES PUBLICOS	124.556,24	0,00	124.556,24
32805	DE GOBIERNO DE CANTABRIA	14.848,49	0,00	14.848,49
32806	DE CORPORACIONES LOCALES	50.050,43	0,00	50.050,43
32807	DE EMPRESAS PRIVADAS	958.149,27	0,00	958.149,27
32808	DE FAMILIAS E INSTITUCIONES SIN FINES DE LUCRO	127.280,16	0,00	127.280,16
32809	DEL EXTERIOR	262.872,82	0,00	262.872,82
32820	PARA LA F.L.T.Q.	155.934,24	0,00	155.934,24
32821	FUNDACION INSTITUTO HIDRAULICA AMBIENTAL CANTABR	523.784,28	0,00	523.784,28
32899	OTROS	40.934,89	0,00	40.934,89
32900	ACCESO AL DOCUMENTO	3.020,17	0,00	3.020,17
32902	SERVICIO DE INFORMÁTICA	5.023,00	0,00	5.023,00
32905	OPOSICIONES	28.016,58	132,66	27.883,92
32906	UTILIZACION INSTALACIONES DEPORTIVAS	4.307,98	86,78	4.221,20
32930	SCTI MICROSCOPIO ELECTRONICO DE TRANSMISION	708,52	0,00	708,52
32931	SCTI CROMATOGRAFO	1.696,00	0,00	1.696,00
32933	SEEA. MANTENIMIENTO DE ANIMALES.	109.833,44	0,00	109.833,44
32945	VISITAS PLANETARIO	1.581,00	0,00	1.581,00
32956	REPERCUSION GASTOS HIDRAULICA AMBIENTAL	28.706,30	0,00	28.706,30
32961	VENTA ENTRADAS ESPECTACULOS	3.026,92	95,19	2.931,73
32963	SERVICIOS CEFONT	5.058,00	0,00	5.058,00
32974	CENTRO DE IDIOMAS UNIVERSIDAD DE CANTABRIA	6.266,66	0,00	6.266,66
32975	COIE PRACTICAS EN EMPRESAS	60.591,85	1.925,00	58.666,85
32978	F.L.T.Q. GASTOS DEL CDTUC	0,00	0,00	0,00
32979	ESCUELA INFANTIL U.C.	48.966,00	3.742,00	45.224,00

UNIVERSIDAD DE CANTABRIA

PROCESO DE GESTIÓN DE LOS INGRESOS PÚBLICOS

A) RECAUDACIÓN NETA

EJERCICIO 2020 FECHA 31/12/2020

Clasificación Económica	Explicación	Recaudación Total	Devoluciones de Ingresos	Recaudación Neta
32980	CENTROS ADSCRITOS	96.289,36	0,00	96.289,36
32981	REPERCUSION GASTOS A TERCEROS	65.783,38	0,00	65.783,38
32999	DE OTROS SERVICIOS	42.000,00	0,00	42.000,00
	Subtotal Artículo 32	2.850.025,40	5.981,63	2.844.043,77
33000	VENTAS EDITORIAL UC	26.839,75	0,00	26.839,75
331	VENTA DE ENERGIA ELECTRICA	20.952,74	33.880,20	-12.927,46
33232	REPROGRAFÍA FACULTAD DE CIENCIAS	21.271,33	0,00	21.271,33
33233	REPROGRAFÍA FACULTAD DE MEDICINA	11.279,53	0,00	11.279,53
33235	REPROGRAFÍA E.T.S. INGENIEROS DE CAMINOS, CANALES Y PUERTOS	12.742,27	0,00	12.742,27
33242	REPROGRAFÍA E.T.S. INDUSTRIALES Y TELECOMUNICACIÓN	7.564,83	0,00	7.564,83
33245	REPROGRAFÍA E.T.S. DE NÁUTICA	6.899,09	0,00	6.899,09
33267	REPROGRAFÍA BIBLIOTECA UNIVERSITARIA	121,83	0,00	121,83
33345	SALA DE IMPRESION NAUTICA	22,19	0,00	22,19
33364	SALA IMPRESION SERVICIO DE INFORMATICA	8.132,50	0,00	8.132,50
338	VENTA DE PRODUCTOS PERSONALIZADOS	18,60	0,00	18,60
339	VENTA DE IMPRESOS Y GUIAS	0,00	0,00	0,00
33900	VENTA DE IMPRESOS	36.465,96	87,75	36.378,21
33999	OTRAS	0,00	0,00	0,00
	Subtotal Artículo 33	152.310,62	33.967,95	118.342,67
380	REINTEGROS DE EJERCICIOS CERRADOS	136.267,53	360,69	135.906,84
381	REINTEGROS DE PRESUPUESTO CORRIENTE	35.952,95	34.500,47	1.452,48
	Subtotal Artículo 38	172.220,48	34.861,16	137.359,32
39000	ART. 83 L.O.U.	361.733,05	0,00	361.733,05
39002	PROGRAMAS EUROPEOS	285.208,85	0,00	285.208,85
39003	PROGRAMAS NACIONALES	515.476,81	7.313,60	508.163,21
39004	PROGRAMAS EUROPEOS FEDER	46.605,56	0,00	46.605,56
39005	PROYECTOS EUROPEOS ERASMUS+	45.693,32	0,00	45.693,32
39010	ESTUDIOS PROPIOS	228.673,96	4.660,22	224.013,74
39030	INGRESOS DE SERVICIOS QUE GENERAN GASTOS	13.333,38	19,58	13.313,80
39099	OTRAS	51.108,76	54,55	51.054,21
398	VENTA DE PATENTES	1.137,50	0,00	1.137,50

UNIVERSIDAD DE CANTABRIA

PROCESO DE GESTIÓN DE LOS INGRESOS PÚBLICOS

A) RECAUDACIÓN NETA

EJERCICIO 2020 FECHA 31/12/2020

Clasificación Económica	Explicación	Recaudación Total	Devoluciones de Ingresos	Recaudación Neta
39903	COLABORACION PROGRAMA POSTGRADOS OFICIALES	30.000,00	0,00	30.000,00
39998	INGRESOS VARIOS	55.638,83	1.136,41	54.502,42
39999	OTROS INGRESOS DIVERSOS	67.829,05	0,00	67.829,05
	Subtotal Artículo 39	1.702.439,07	13.184,36	1.689.254,71
	Subtotal Capítulo 3	11.484.735,91	507.830,62	10.976.905,29
401	OTROS MINISTERIOS	0,00	751,14	-751,14
	Subtotal Artículo 40	0,00	751,14	-751,14
41001	SERVICIO ESPAÑOL PARA INTERN. EDUCACION	899.985,41	1.990,00	897.995,41
	Subtotal Artículo 41	899.985,41	1.990,00	897.995,41
441	DE OTROS ENTES PUBLICOS	1.647,21	0,00	1.647,21
442	SODERCAN	3.375,00	0,00	3.375,00
	Subtotal Artículo 44	5.022,21	0,00	5.022,21
45001	PROGRAMA DE SUFICIENCIA FINANCIERA	51.231.501,00	0,00	51.231.501,00
45002	PROGRAMA DE COMPLEMENTOS RETRIBUTIVOS PDI	2.909.236,50	0,00	2.909.236,50
45003	PROGRAMA REGIONAL DE BECAS	112.500,00	0,00	112.500,00
45004	PROGRAMA DE INTERNACIONALIZACIÓN	206.250,00	0,00	206.250,00
45006	Programa de compensacion de precios públicos	675.000,00	0,00	675.000,00
45203	UNIVERSIDADES, IGUALDAD, CULTURA Y DEPORTE	12.500,00	0,00	12.500,00
45204	OBRAS PÚBLICAS, ORDENACIÓN DEL TERRITORIO Y URBANISMO	0,00	0,00	0,00
45205	DESARROLLO RURAL, GANADERÍA, PESCA, ALIMENTACIÓN Y MEDIO AMBIENTE	0,00	0,00	0,00
45206	ECONOMÍA Y HACIENDA	0,00	5.545,45	-5.545,45
45209	EDUCACIÓN, FORMACIÓN PROFESIONAL Y TURISMO	0,00	490,18	-490,18
45211	SERVICIO CANTABRO DE SALUD	933.088,49	0,00	933.088,49
45212	INNOVACIÓN, INDUSTRIA, TRANSPORTE Y COMERCIO	0,00	0,00	0,00
45213	SERVICIO CANTABRO DE EMPLEO	0,00	0,00	0,00
45214	EMPLEO Y POLÍTICAS SOCIALES	0,00	0,00	0,00
45216	INSTITUTO CANTABRO DE SERVICIOS SOCIALES (ICASS)	7.857,56	317,90	7.539,66
	Subtotal Artículo 45	56.087.933,55	6.353,53	56.081.580,02

UNIVERSIDAD DE CANTABRIA

PROCESO DE GESTIÓN DE LOS INGRESOS PÚBLICOS

A) RECAUDACIÓN NETA

EJERCICIO 2020 FECHA 31/12/2020

Clasificación Económica	Explicación	Recaudación Total	Devoluciones de Ingresos	Recaudación Neta
460	DE AYUNTAMIENTOS PARA CURSOS DE VERANO	0,00	0,00	0,00
	Subtotal Artículo 46	0,00	0,00	0,00
47001	SUBVENCIONES DEL BANCO SANTANDER	1.390.300,00	0,00	1.390.300,00
47901	CURSOS DE VERANO	0,00	0,00	0,00
	Subtotal Artículo 47	1.390.300,00	0,00	1.390.300,00
48999	OTRAS TRANSF.CTES. DE FAM. E INST. SIN LUCRO	89.134,11	0,00	89.134,11
	Subtotal Artículo 48	89.134,11	0,00	89.134,11
49999	OTRAS TRANSFERENCIAS CORRIENTES DEL EXTERIOR	29.460,00	0,00	29.460,00
	Subtotal Artículo 49	29.460,00	0,00	29.460,00
	Subtotal Capítulo 4	58.501.835,28	9.094,67	58.492.740,61
540	ALQUILER Y PRODUCTOS DE INMUEBLES	0,00	0,00	0,00
54000	ALQUILER EDIFICIO FISIOTERAPIA	324.505,27	0,00	324.505,27
54001	OTROS ALQUILERES	53.386,03	0,00	53.386,03
	Subtotal Artículo 54	377.891,30	0,00	377.891,30
55000	DE CAFETERIAS Y COMEDORES	15.229,11	0,00	15.229,11
55001	SERVICIOS DE REPROGRAFIA	25.012,57	0,00	25.012,57
55009	OTRAS	0,00	0,00	0,00
	Subtotal Artículo 55	40.241,68	0,00	40.241,68
	Subtotal Capítulo 5	418.132,98	0,00	418.132,98
700	ADMINISTRACIÓN DEL ESTADO PARA INVESTIGACIÓN	0,00	0,00	0,00
70002	AGENCIA ESTATAL DE INVESTIGACIÓN	2.753.548,56	90.017,13	2.663.531,43
70005	MINISTERIO DE EDUCACIÓN, CULTURA Y DEPORTE	21.600,00	0,00	21.600,00
70006	MINISTERIO DE SANIDAD, SERV.SOCIALES E IGUALDAD	8.000,00	26.233,00	-18.233,00
70099	OTROS	43.575,43	0,00	43.575,43
70221	MINECO. CONTRATATOS P. INVESTIGADOR EN FORMACIÓN PREDOCTORAL (FPI)	823.865,95	51.978,10	771.887,85
70223	PROGRAMA JUAN DE LA CIERVA. FORMACION	84.123,34	0,00	84.123,34
70224	MINECO.PROGRAMA RAMON Y CAJAL	402.320,00	0,00	402.320,00
70225	MINECO.PROGRAMA JUAN DE LA CIERVA	0,00	4.598,55	-4.598,55
70226	PROGRAMA JUAN DE LA CIERVA. INCORPORACION	107.538,36	4.646,16	102.892,20

UNIVERSIDAD DE CANTABRIA

PROCESO DE GESTIÓN DE LOS INGRESOS PÚBLICOS

A) RECAUDACIÓN NETA

EJERCICIO 2020 FECHA 31/12/2020

Clasificación Económica	Explicación	Recaudación Total	Devoluciones de Ingresos	Recaudación Neta
70227	MINECO.CONTRATOS PROGRAMAS TÉCNICOS	71.583,00	0,00	71.583,00
70298	INCORPORACION ESTABLE DOCTORES CI3	266.666,64	0,00	266.666,64
70299	MINECO. PROGRAMAS MOVILIDAD	0,00	5.694,92	-5.694,92
70422	PROGRAMA FPU P.I. EN FORMACION PREDOCTORAL	486.715,30	966,97	485.748,33
70425	PROGRAMA BEATRIZ GALINDO	169.375,00	0,00	169.375,00
70499	PROGRAMAS MOVILIDAD MICIU	19.797,03	3.516,63	16.280,40
	Subtotal Artículo 70	5.258.708,61	187.651,46	5.071.057,15
741	DE OTROS ENTES PUBLICOS	74.179,88	0,00	74.179,88
746	SODERCAN	154.797,45	0,00	154.797,45
	Subtotal Artículo 74	228.977,33	0,00	228.977,33
75005	PROGRAMA DE APOYO A LA INVESTIGACION	3.377.739,00	0,00	3.377.739,00
75006	PROGRAMA DE OBRAS Y EQUIPAMIENTO	2.140.000,00	0,00	2.140.000,00
751	CONSEJERIA DE EDUCACION, CULTURA Y DEPORTE. OTRAS	0,00	0,00	0,00
75201	CONVENIO PARLAMENTO DE CANTABRIA	0,00	24.965,57	-24.965,57
75203	UNIVERSIDADES, IGUALDAD, CULTURA Y DEPORTE	40.909,09	0,00	40.909,09
75204	OBRAS PÚBLICAS, ORDENACIÓN DEL TERRITORIO Y URBANISMO	0,00	0,00	0,00
75217	CENTRO DE INVESTIGACION DEL MEDIO AMBIENTE (CIMA)	4.000,00	0,00	4.000,00
	Subtotal Artículo 75	5.562.648,09	24.965,57	5.537.682,52
760	DE AYUNTAMIENTOS	15.000,00	0,00	15.000,00
	Subtotal Artículo 76	15.000,00	0,00	15.000,00
77099	OTRAS EMPRESAS PRIVADAS	148.254,54	0,00	148.254,54
	Subtotal Artículo 77	148.254,54	0,00	148.254,54
789	OTRAS TRANSF. DE CAPITAL DE INST. SIN LUCRO	145.370,62	0,00	145.370,62
	Subtotal Artículo 78	145.370,62	0,00	145.370,62
790	PROGRAMA PLAN ESTATAL FEDER	0,00	0,00	0,00
791	PROGRAMA MARCO EUROPEO DE INVESTIGACION	3.326.227,12	0,00	3.326.227,12
792	PROYECTOS EUROPEOS FEDER	466.056,46	0,00	466.056,46
795	PROYECTOS EUROPEOS ERASMUS PLUS	680.932,87	0,00	680.932,87
	Subtotal Artículo 79	4.473.216,45	0,00	4.473.216,45

UNIVERSIDAD DE CANTABRIA

PROCESO DE GESTIÓN DE LOS INGRESOS PÚBLICOS

A) RECAUDACIÓN NETA

EJERCICIO 2020 FECHA 31/12/2020

Clasificación Económica	Explicación	Recaudación Total	Devoluciones de Ingresos	Recaudación Neta
	Subtotal Capítulo 7	**15.832.175,64**	**212.617,03**	**15.619.558,61**
830	REINTEGRO PRESTAMOS AL PERSONAL	**45.319,94**	**0,00**	**45.319,94**
	Subtotal Artículo 83	**45.319,94**	**0,00**	**45.319,94**
87001	REMANENTE DE TESORERIA ESPECIFICO INCORPORABLE	**0,00**	**0,00**	**0,00**
87002	REMANENTE DE TESORERIA AFECTADO INCORPORABLE	**0,00**	**0,00**	**0,00**
	Subtotal Artículo 87	**0,00**	**0,00**	**0,00**
	Subtotal Capítulo 8	**45.319,94**	**0,00**	**45.319,94**
91106	EMPLEO JOVEN	**120.867,00**	**0,00**	**120.867,00**
91108	CONVOCATORIA FEDER INFRAESTRUCTURA 2018	**0,00**	**162.215,00**	**-162.215,00**
91109	CONVOCATORIA FEDER INFRAESTRUCTURA 2019	**298.723,52**	**127.970,52**	**170.753,00**
91115	CONVOCATORIA FEDER 2015	**0,00**	**634,36**	**-634,36**
91116	CONVOCATORIA FEDER 2016	**0,00**	**1.412,79**	**-1.412,79**
91117	CONVOCATORIA FEDER 2017	**325.351,00**	**1.525,61**	**323.825,39**
	Subtotal Artículo 91	**744.941,52**	**293.758,28**	**451.183,24**
	Subtotal Capítulo 9	**744.941,52**	**293.758,28**	**451.183,24**
	TOTAL	**87.027.141,27**	**1.023.300,60**	**86.003.840,67**

UNIVERSIDAD DE CANTABRIA

PROCESO DE GESTIÓN DE LOS INGRESOS PÚBLICOS

B) RECAUDACIÓN NETA

EJERCICIO 2020 FECHA 31/12/2020

Explicación	Recaudación Total	Devoluciones de Ingresos	Recaudación Neta
Total Capítulo 1	0,00	0,00	0,00
Total Capítulo 2	0,00	0,00	0,00
Total Capítulo 3	11.484.735,91	507.830,62	10.976.905,29
Total Capítulo 4	58.501.835,28	9.094,67	58.492.740,61
Total Capítulo 5	418.132,98	0,00	418.132,98
TOTAL OPERACIONES CORRIENTES	70.404.704,17	516.925,29	69.887.778,88
Total Capítulo 6	0,00	0,00	0,00
Total Capítulo 7	15.832.175,64	212.617,03	15.619.558,61
TOTAL OPERACIONES DE CAPITAL	15.832.175,64	212.617,03	15.619.558,61
TOTAL OPERACIONES NO FINANCIERAS	86.236.879,81	729.542,32	85.507.337,49
Total Capítulo 8	45.319,94	0,00	45.319,94
Total Capítulo 9	744.941,52	293.758,28	451.183,24
TOTAL OPERACIONES FINANCIERAS	790.261,46	293.758,28	496.503,18
TOTAL SECCIÓN POR CAPÍTULOS	87.027.141,27	1.023.300,60	86.003.840,67

F.- MEMORIA

5.- Información sobre la ejecución del Ingreso público

5.1.- Proceso de gestión

C) Derechos cancelados

SIN OPERACIONES REGISTRADAS EN ESTA OFICINA

F.- MEMORIA

5.- Información sobre la ejecución del Ingreso público

5.2.- Devolución de Ingresos

UNIVERSIDAD DE CANTABRIA

DEVOLUCIONES DE INGRESOS

EJERCICIO 2020 FECHA 31/12/2020

Clasificación Económica	Explicación	Pendientes de Pago a 1 de Enero	Modificación Saldo Inicial	Total Prescripciones Acreedores	Reconocidas en el Ejercicio	Total Devoluciones Reconocidas	Efectuadas en el Ejercicio	Pendientes de Pago a 31 de Diciembre
31000	DERECHOS MATRICULA GRADO	0,00	0,00	0,00	303.327,70	303.327,70	303.327,70	0,00
31001	DERECHOS MATRICULA POSTGRADO	0,00	0,00	0,00	24.609,52	24.609,52	24.609,52	0,00
31002	MATRICULAS CENTROS ADSCRITOS.	0,00	0,00	0,00	0,00	0,00	0,00	0,00
31010	COMPENSACION BECARIOS GRADO	0,00	0,00	0,00	23.765,85	23.765,85	23.765,85	0,00
311	DERECHOS DE MATRICULA EN ESTUDIOS PROPIOS	0,00	0,00	0,00	0,00	0,00	0,00	0,00
31100	MASTER	0,00	0,00	0,00	30.826,88	30.826,88	30.826,88	0,00
31103	ESPECIALIZACION	0,00	0,00	0,00	2.682,90	2.682,90	2.682,90	0,00
31104	EXPERTO	0,00	0,00	0,00	5.276,25	5.276,25	5.276,25	0,00
31200	CURSOS IDIOMAS EXTRANJEROS ORDINARIOS	0,00	0,00	0,00	5.868,45	5.868,45	5.868,45	0,00
31201	CURSOS DE ESPAÑOL	0,00	0,00	0,00	3.050,04	3.050,04	3.050,04	0,00
31300	CURSOS DE VERANO	0,00	0,00	0,00	288,00	288,00	288,00	0,00
31301	AULAS DE EXTENSION UNIVERSITARIA	0,00	0,00	0,00	81,00	81,00	81,00	0,00
31302	ACTIVIDADES DEPORTIVAS	0,00	0,00	0,00	10.222,82	10.222,82	10.222,82	0,00
31303	CAMPUS	0,00	0,00	0,00	500,50	500,50	500,50	0,00
31399	OTROS CURSOS DE EXTENSION UNIVERSITARIA	0,00	0,00	0,00	0,00	0,00	0,00	0,00
31400	CURSOS VICERRECTORADO DE ORDENACION ACADEMICA	0,00	0,00	0,00	0,00	0,00	0,00	0,00
31401	PROGRAMA SENIOR	0,00	0,00	0,00	451,50	451,50	451,50	0,00
31403	CURSOS STUDY ABROAD.REAL SUMMER	0,00	0,00	0,00	0,00	0,00	0,00	0,00
31404	INTRODUCTION TO GLOBAL STUDIES	0,00	0,00	0,00	0,00	0,00	0,00	0,00
31811	LA ARQUITECTURA TARDOGOTICA CASTELLANA EUR Y AME	0,00	0,00	0,00	0,00	0,00	0,00	0,00
31904	PRUEBAS DE ACCESO	0,00	0,00	0,00	888,63	888,63	888,63	0,00
31906	EXPEDIENTES, CERT., TRASLADOS Y COMPULSAS	0,00	0,00	0,00	1.117,86	1.117,86	1.117,86	0,00
31907	EXPEDICION DE TITULOS	0,00	0,00	0,00	138,52	138,52	138,52	0,00
31908	TESIS	0,00	0,00	0,00	0,00	0,00	0,00	0,00
31909	EXPEDICION TARJETA DE IDENTIDAD	0,00	0,00	0,00	135,68	135,68	135,68	0,00
31910	CONVALIDACIONES	0,00	0,00	0,00	95,52	95,52	95,52	0,00

UNIVERSIDAD DE CANTABRIA

DEVOLUCIONES DE INGRESOS

EJERCICIO 2020 FECHA 31/12/2020

Clasificación Económica	Explicación	Pendientes de Pago a 1 de Enero	Modificación Saldo Inicial	Total Prescripciones Acreedores	Reconocidas en el Ejercicio	Total Devoluciones Reconocidas	Efectuadas en el Ejercicio	Pendientes de Pago a 31 de Diciembre
31912	TUTELA ACADEMICA DE DOCTORADO	0,00	0,00	0,00	6.507,90	6.507,90	6.507,90	0,00
31920	SEGURO OBLIGATORIO	0,00	0,00	0,00	0,00	0,00	0,00	0,00
	Subtotal Artículo 31	0,00	0,00	0,00	419.835,52	419.835,52	419.835,52	0,00
327	USO DE TELEFONOS Y FAX	0,00	0,00	0,00	0,00	0,00	0,00	0,00
32781	TELÉFONO SERVICIOS ADMINISTRATIVOS CENTRALES	0,00	0,00	0,00	0,00	0,00	0,00	0,00
328	CONVENIOS Y CONTRATOS ART. 83 LOU Y C.E.E.	0,00	0,00	0,00	0,00	0,00	0,00	0,00
32800	DE LA ADMINISTRACION DEL ESTADO	0,00	0,00	0,00	0,00	0,00	0,00	0,00
32801	DE ORGANISMOS AUTONOMOS ADMINISTRATIVOS	0,00	0,00	0,00	0,00	0,00	0,00	0,00
32804	DE EMPRESAS PUBLICAS Y OTROS ENTES PUBLICOS	0,00	0,00	0,00	0,00	0,00	0,00	0,00
32805	DE GOBIERNO DE CANTABRIA	0,00	0,00	0,00	0,00	0,00	0,00	0,00
32806	DE CORPORACIONES LOCALES	0,00	0,00	0,00	0,00	0,00	0,00	0,00
32807	DE EMPRESAS PRIVADAS	0,00	0,00	0,00	0,00	0,00	0,00	0,00
32808	DE FAMILIAS E INSTITUCIONES SIN FINES DE LUCRO	0,00	0,00	0,00	0,00	0,00	0,00	0,00
32809	DEL EXTERIOR	0,00	0,00	0,00	0,00	0,00	0,00	0,00
32820	PARA LA F.L.T.Q.	0,00	0,00	0,00	0,00	0,00	0,00	0,00
32821	FUNDACION INSTITUTO HIDRAULICA AMBIENTAL CANTABR	0,00	0,00	0,00	0,00	0,00	0,00	0,00
32899	OTROS	0,00	0,00	0,00	0,00	0,00	0,00	0,00
32900	ACCESO AL DOCUMENTO	0,00	0,00	0,00	0,00	0,00	0,00	0,00
32902	SERVICIO DE INFORMÁTICA	0,00	0,00	0,00	0,00	0,00	0,00	0,00
32905	OPOSICIONES	0,00	0,00	0,00	132,66	132,66	132,66	0,00
32906	UTILIZACION INSTALACIONES DEPORTIVAS	0,00	0,00	0,00	86,78	86,78	86,78	0,00
32930	SCTI MICROSCOPIO ELECTRONICO DE TRANSMISION	0,00	0,00	0,00	0,00	0,00	0,00	0,00
32931	SCTI CROMATOGRAFO	0,00	0,00	0,00	0,00	0,00	0,00	0,00
32933	SEEA. MANTENIMIENTO DE ANIMALES.	0,00	0,00	0,00	0,00	0,00	0,00	0,00
32945	VISITAS PLANETARIO	0,00	0,00	0,00	0,00	0,00	0,00	0,00

UNIVERSIDAD DE CANTABRIA

DEVOLUCIONES DE INGRESOS

EJERCICIO 2020 FECHA 31/12/2020

Clasificación Económica	Explicación	Pendientes de Pago a 1 de Enero	Modificación Saldo Inicial	Total Prescripciones Acreedores	Reconocidas en el Ejercicio	Total Devoluciones Reconocidas	Efectuadas en el Ejercicio	Pendientes de Pago a 31 de Diciembre
32956	REPERCUSION GASTOS HIDRAULICA AMBIENTAL	0,00	0,00	0,00	0,00	0,00	0,00	0,00
32961	VENTA ENTRADAS ESPECTACULOS	0,00	0,00	0,00	95,19	95,19	95,19	0,00
32963	SERVICIOS CEFONT	0,00	0,00	0,00	0,00	0,00	0,00	0,00
32974	CENTRO DE IDIOMAS UNIVERSIDAD DE CANTABRIA	0,00	0,00	0,00	0,00	0,00	0,00	0,00
32975	COIE PRACTICAS EN EMPRESAS	0,00	0,00	0,00	1.925,00	1.925,00	1.925,00	0,00
32978	F.L.T.Q. GASTOS DEL CDTUC	0,00	0,00	0,00	0,00	0,00	0,00	0,00
32979	ESCUELA INFANTIL U.C.	0,00	0,00	0,00	3.742,00	3.742,00	3.742,00	0,00
32980	CENTROS ADSCRITOS	0,00	0,00	0,00	0,00	0,00	0,00	0,00
32981	REPERCUSION GASTOS A TERCEROS	0,00	0,00	0,00	0,00	0,00	0,00	0,00
32999	DE OTROS SERVICIOS	0,00	0,00	0,00	0,00	0,00	0,00	0,00
	Subtotal Artículo 32	0,00	0,00	0,00	5.981,63	5.981,63	5.981,63	0,00
33000	VENTAS EDITORIAL UC	0,00	0,00	0,00	0,00	0,00	0,00	0,00
331	VENTA DE ENERGIA ELECTRICA	0,00	0,00	0,00	33.880,20	33.880,20	33.880,20	0,00
33232	REPROGRAFÍA FACULTAD DE CIENCIAS	0,00	0,00	0,00	0,00	0,00	0,00	0,00
33233	REPROGRAFÍA FACULTAD DE MEDICINA	0,00	0,00	0,00	0,00	0,00	0,00	0,00
33235	REPROGRAFÍA E.T.S. INGENIEROS DE CAMINOS, CANALES Y PUERTOS	0,00	0,00	0,00	0,00	0,00	0,00	0,00
33242	REPROGRAFÍA E.T.S. INDUSTRIALES Y TELECOMUNICACIÓN	0,00	0,00	0,00	0,00	0,00	0,00	0,00
33245	REPROGRAFÍA E.T.S. DE NÁUTICA	0,00	0,00	0,00	0,00	0,00	0,00	0,00
33267	REPROGRAFÍA BIBLIOTECA UNIVERSITARIA	0,00	0,00	0,00	0,00	0,00	0,00	0,00
33345	SALA DE IMPRESION NAUTICA	0,00	0,00	0,00	0,00	0,00	0,00	0,00
33364	SALA IMPRESION SERVICIO DE INFORMATICA	0,00	0,00	0,00	0,00	0,00	0,00	0,00
338	VENTA DE PRODUCTOS PERSONALIZADOS	0,00	0,00	0,00	0,00	0,00	0,00	0,00
339	VENTA DE IMPRESOS Y GUIAS	0,00	0,00	0,00	0,00	0,00	0,00	0,00
33900	VENTA DE IMPRESOS	0,00	0,00	0,00	87,75	87,75	87,75	0,00
33999	OTRAS	0,00	0,00	0,00	0,00	0,00	0,00	0,00

UNIVERSIDAD DE CANTABRIA

DEVOLUCIONES DE INGRESOS

EJERCICIO 2020 FECHA 31/12/2020

Clasificación Económica	Explicación	Pendientes de Pago a 1 de Enero	Modificación Saldo Inicial	Total Prescripciones Acreedores	Reconocidas en el Ejercicio	Total Devoluciones Reconocidas	Efectuadas en el Ejercicio	Pendientes de Pago a 31 de Diciembre
	Subtotal Artículo 33	**0,00**	**0,00**	**0,00**	**33.967,95**	**33.967,95**	**33.967,95**	**0,00**
380	REINTEGROS DE EJERCICIOS CERRADOS	**0,00**	**0,00**	**0,00**	**360,69**	**360,69**	**360,69**	**0,00**
381	REINTEGROS DE PRESUPUESTO CORRIENTE	**0,00**	**0,00**	**0,00**	**34.500,47**	**34.500,47**	**34.500,47**	**0,00**
	Subtotal Artículo 38	**0,00**	**0,00**	**0,00**	**34.861,16**	**34.861,16**	**34.861,16**	**0,00**
39000	ART. 83 L.O.U.	**0,00**	**0,00**	**0,00**	**0,00**	**0,00**	**0,00**	**0,00**
39002	PROGRAMAS EUROPEOS	**0,00**	**0,00**	**0,00**	**0,00**	**0,00**	**0,00**	**0,00**
39003	PROGRAMAS NACIONALES	**0,00**	**0,00**	**0,00**	**7.313,60**	**7.313,60**	**7.313,60**	**0,00**
39004	PROGRAMAS EUROPEOS FEDER	**0,00**	**0,00**	**0,00**	**0,00**	**0,00**	**0,00**	**0,00**
39005	PROYECTOS EUROPEOS ERASMUS+	**0,00**	**0,00**	**0,00**	**0,00**	**0,00**	**0,00**	**0,00**
39010	ESTUDIOS PROPIOS	**0,00**	**0,00**	**0,00**	**4.660,22**	**4.660,22**	**4.660,22**	**0,00**
39030	INGRESOS DE SERVICIOS QUE GENERAN GASTOS	**0,00**	**0,00**	**0,00**	**19,58**	**19,58**	**19,58**	**0,00**
39099	OTRAS	**0,00**	**0,00**	**0,00**	**54,55**	**54,55**	**54,55**	**0,00**
398	VENTA DE PATENTES	**0,00**	**0,00**	**0,00**	**0,00**	**0,00**	**0,00**	**0,00**
39903	COLABORACION PROGRAMA POSTGRADOS OFICIALES	**0,00**	**0,00**	**0,00**	**0,00**	**0,00**	**0,00**	**0,00**
39998	INGRESOS VARIOS	**0,00**	**0,00**	**0,00**	**1.136,41**	**1.136,41**	**1.136,41**	**0,00**
39999	OTROS INGRESOS DIVERSOS	**0,00**	**0,00**	**0,00**	**0,00**	**0,00**	**0,00**	**0,00**
	Subtotal Artículo 39	**0,00**	**0,00**	**0,00**	**13.184,36**	**13.184,36**	**13.184,36**	**0,00**
	Subtotal Capítulo 3	**0,00**	**0,00**	**0,00**	**507.830,62**	**507.830,62**	**507.830,62**	**0,00**
401	OTROS MINISTERIOS	**0,00**	**0,00**	**0,00**	**751,14**	**751,14**	**751,14**	**0,00**
	Subtotal Artículo 40	**0,00**	**0,00**	**0,00**	**751,14**	**751,14**	**751,14**	**0,00**
41001	SERVICIO ESPAÑOL PARA INTERN. EDUCACION	**0,00**	**0,00**	**0,00**	**1.990,00**	**1.990,00**	**1.990,00**	**0,00**
	Subtotal Artículo 41	**0,00**	**0,00**	**0,00**	**1.990,00**	**1.990,00**	**1.990,00**	**0,00**
441	DE OTROS ENTES PUBLICOS	**0,00**	**0,00**	**0,00**	**0,00**	**0,00**	**0,00**	**0,00**
442	SODERCAN	**0,00**	**0,00**	**0,00**	**0,00**	**0,00**	**0,00**	**0,00**
	Subtotal Artículo 44	**0,00**	**0,00**	**0,00**	**0,00**	**0,00**	**0,00**	**0,00**
45001	PROGRAMA DE SUFICIENCIA FINANCIERA	**0,00**	**0,00**	**0,00**	**0,00**	**0,00**	**0,00**	**0,00**

UNIVERSIDAD DE CANTABRIA

DEVOLUCIONES DE INGRESOS

EJERCICIO 2020 FECHA 31/12/2020

Clasificación Económica	Explicación	Pendientes de Pago a 1 de Enero	Modificación Saldo Inicial	Total Prescripciones Acreedores	Reconocidas en el Ejercicio	Total Devoluciones Reconocidas	Efectuadas en el Ejercicio	Pendientes de Pago a 31 de Diciembre
45002	PROGRAMA DE COMPLEMENTOS RETRIBUTIVOS PDI	0,00	0,00	0,00	0,00	0,00	0,00	0,00
45003	PROGRAMA REGIONAL DE BECAS	0,00	0,00	0,00	0,00	0,00	0,00	0,00
45004	PROGRAMA DE INTERNACIONALIZACIÓN	0,00	0,00	0,00	0,00	0,00	0,00	0,00
45006	Programa de compensacion de precios públicos	0,00	0,00	0,00	0,00	0,00	0,00	0,00
45203	UNIVERSIDADES, IGUALDAD, CULTURA Y DEPORTE	0,00	0,00	0,00	0,00	0,00	0,00	0,00
45204	OBRAS PÚBLICAS, ORDENACIÓN DEL TERRITORIO Y URBANISMO	0,00	0,00	0,00	0,00	0,00	0,00	0,00
45205	DESARROLLO RURAL, GANADERÍA, PESCA, ALIMENTACIÓN Y MEDIO AMBIENTE	0,00	0,00	0,00	0,00	0,00	0,00	0,00
45206	ECONOMÍA Y HACIENDA	0,00	0,00	0,00	5.545,45	5.545,45	5.545,45	0,00
45209	EDUCACIÓN, FORMACIÓN PROFESIONAL Y TURISMO	0,00	0,00	0,00	490,18	490,18	490,18	0,00
45211	SERVICIO CANTABRO DE SALUD	0,00	0,00	0,00	0,00	0,00	0,00	0,00
45212	INNOVACIÓN, INDUSTRIA, TRANSPORTE Y COMERCIO	0,00	0,00	0,00	0,00	0,00	0,00	0,00
45213	SERVICIO CANTABRO DE EMPLEO	0,00	0,00	0,00	0,00	0,00	0,00	0,00
45214	EMPLEO Y POLÍTICAS SOCIALES	0,00	0,00	0,00	0,00	0,00	0,00	0,00
45216	INSTITUTO CANTABRO DE SERVICIOS SOCIALES (ICASS)	0,00	0,00	0,00	317,90	317,90	317,90	0,00
	Subtotal Artículo 45	0,00	0,00	0,00	6.353,53	6.353,53	6.353,53	0,00
460	DE AYUNTAMIENTOS PARA CURSOS DE VERANO	0,00	0,00	0,00	0,00	0,00	0,00	0,00
	Subtotal Artículo 46	0,00	0,00	0,00	0,00	0,00	0,00	0,00
47001	SUBVENCIONES DEL BANCO SANTANDER	0,00	0,00	0,00	0,00	0,00	0,00	0,00
47901	CURSOS DE VERANO	0,00	0,00	0,00	0,00	0,00	0,00	0,00
	Subtotal Artículo 47	0,00	0,00	0,00	0,00	0,00	0,00	0,00
48999	OTRAS TRANSF.CTES. DE FAM. E INST. SIN LUCRO	0,00	0,00	0,00	0,00	0,00	0,00	0,00
	Subtotal Artículo 48	0,00	0,00	0,00	0,00	0,00	0,00	0,00

UNIVERSIDAD DE CANTABRIA

DEVOLUCIONES DE INGRESOS

EJERCICIO 2020 FECHA 31/12/2020

Clasificación Económica	Explicación	Pendientes de Pago a 1 de Enero	Modificación Saldo Inicial	Total Prescripciones Acreedores	Reconocidas en el Ejercicio	Total Devoluciones Reconocidas	Efectuadas en el Ejercicio	Pendientes de Pago a 31 de Diciembre
49999	OTRAS TRANSFERENCIAS CORRIENTES DEL EXTERIOR	0,00	0,00	0,00	0,00	0,00	0,00	0,00
	Subtotal Artículo 49	0,00	0,00	0,00	0,00	0,00	0,00	0,00
	Subtotal Capítulo 4	0,00	0,00	0,00	9.094,67	9.094,67	9.094,67	0,00
540	ALQUILER Y PRODUCTOS DE INMUEBLES	0,00	0,00	0,00	0,00	0,00	0,00	0,00
54000	ALQUILER EDIFICIO FISIOTERAPIA	0,00	0,00	0,00	0,00	0,00	0,00	0,00
54001	OTROS ALQUILERES	0,00	0,00	0,00	0,00	0,00	0,00	0,00
	Subtotal Artículo 54	0,00	0,00	0,00	0,00	0,00	0,00	0,00
55000	DE CAFETERIAS Y COMEDORES	0,00	0,00	0,00	0,00	0,00	0,00	0,00
55001	SERVICIOS DE REPROGRAFIA	0,00	0,00	0,00	0,00	0,00	0,00	0,00
55009	OTRAS	0,00	0,00	0,00	0,00	0,00	0,00	0,00
	Subtotal Artículo 55	0,00	0,00	0,00	0,00	0,00	0,00	0,00
	Subtotal Capítulo 5	0,00	0,00	0,00	0,00	0,00	0,00	0,00
700	ADMINISTRACIÓN DEL ESTADO PARA INVESTIGACIÓN	0,00	0,00	0,00	0,00	0,00	0,00	0,00
70002	AGENCIA ESTATAL DE INVESTIGACIÓN	0,00	0,00	0,00	90.017,13	90.017,13	90.017,13	0,00
70005	MINISTERIO DE EDUCACIÓN, CULTURA Y DEPORTE	0,00	0,00	0,00	0,00	0,00	0,00	0,00
70006	MINISTERIO DE SANIDAD, SERV.SOCIALES E IGUALDAD	0,00	0,00	0,00	26.233,00	26.233,00	26.233,00	0,00
70099	OTROS	0,00	0,00	0,00	0,00	0,00	0,00	0,00
70221	MINECO. CONTRATATOS P. INVESTIGADOR EN FORMACIÓN PREDOCTORAL (FPI)	0,00	0,00	0,00	51.978,10	51.978,10	51.978,10	0,00
70223	PROGRAMA JUAN DE LA CIERVA. FORMACION	0,00	0,00	0,00	0,00	0,00	0,00	0,00
70224	MINECO.PROGRAMA RAMON Y CAJAL	0,00	0,00	0,00	0,00	0,00	0,00	0,00
70225	MINECO.PROGRAMA JUAN DE LA CIERVA	0,00	0,00	0,00	4.598,55	4.598,55	4.598,55	0,00
70226	PROGRAMA JUAN DE LA CIERVA. INCORPORACION	0,00	0,00	0,00	4.646,16	4.646,16	4.646,16	0,00
70227	MINECO.CONTRATOS PROGRAMAS TÉCNICOS	0,00	0,00	0,00	0,00	0,00	0,00	0,00

UNIVERSIDAD DE CANTABRIA

DEVOLUCIONES DE INGRESOS

EJERCICIO 2020 FECHA 31/12/2020

Clasificación Económica	Explicación	Pendientes de Pago a 1 de Enero	Modificación Saldo Inicial	Total Prescripciones Acreedores	Reconocidas en el Ejercicio	Total Devoluciones Reconocidas	Efectuadas en el Ejercicio	Pendientes de Pago a 31 de Diciembre
70298	INCORPORACION ESTABLE DOCTORES CI3	0,00	0,00	0,00	0,00	0,00	0,00	0,00
70299	MINECO. PROGRAMAS MOVILIDAD	0,00	0,00	0,00	5.694,92	5.694,92	5.694,92	0,00
70422	PROGRAMA FPU P.I. EN FORMACION PREDOCTORAL	0,00	0,00	0,00	966,97	966,97	966,97	0,00
70425	PROGRAMA BEATRIZ GALINDO	0,00	0,00	0,00	0,00	0,00	0,00	0,00
70499	PROGRAMAS MOVILIDAD MICIU	0,00	0,00	0,00	3.516,63	3.516,63	3.516,63	0,00
	Subtotal Artículo 70	0,00	0,00	0,00	187.651,46	187.651,46	187.651,46	0,00
741	DE OTROS ENTES PUBLICOS	0,00	0,00	0,00	0,00	0,00	0,00	0,00
746	SODERCAN	0,00	0,00	0,00	0,00	0,00	0,00	0,00
	Subtotal Artículo 74	0,00	0,00	0,00	0,00	0,00	0,00	0,00
75005	PROGRAMA DE APOYO A LA INVESTIGACION	0,00	0,00	0,00	0,00	0,00	0,00	0,00
75006	PROGRAMA DE OBRAS Y EQUIPAMIENTO	0,00	0,00	0,00	0,00	0,00	0,00	0,00
751	CONSEJERIA DE EDUCACION, CULTURA Y DEPORTE. OTRAS	0,00	0,00	0,00	0,00	0,00	0,00	0,00
75201	CONVENIO PARLAMENTO DE CANTABRIA	0,00	0,00	0,00	24.965,57	24.965,57	24.965,57	0,00
75203	UNIVERSIDADES, IGUALDAD, CULTURA Y DEPORTE	0,00	0,00	0,00	0,00	0,00	0,00	0,00
75204	OBRAS PÚBLICAS, ORDENACIÓN DEL TERRITORIO Y URBANISMO	0,00	0,00	0,00	0,00	0,00	0,00	0,00
75217	CENTRO DE INVESTIGACION DEL MEDIO AMBIENTE (CIMA)	0,00	0,00	0,00	0,00	0,00	0,00	0,00
	Subtotal Artículo 75	0,00	0,00	0,00	24.965,57	24.965,57	24.965,57	0,00
760	DE AYUNTAMIENTOS	0,00	0,00	0,00	0,00	0,00	0,00	0,00
	Subtotal Artículo 76	0,00	0,00	0,00	0,00	0,00	0,00	0,00
77099	OTRAS EMPRESAS PRIVADAS	0,00	0,00	0,00	0,00	0,00	0,00	0,00
	Subtotal Artículo 77	0,00	0,00	0,00	0,00	0,00	0,00	0,00
789	OTRAS TRANSF. DE CAPITAL DE INST. SIN LUCRO	0,00	0,00	0,00	0,00	0,00	0,00	0,00
	Subtotal Artículo 78	0,00	0,00	0,00	0,00	0,00	0,00	0,00
790	PROGRAMA PLAN ESTATAL FEDER	0,00	0,00	0,00	0,00	0,00	0,00	0,00

UNIVERSIDAD DE CANTABRIA

DEVOLUCIONES DE INGRESOS

EJERCICIO 2020 FECHA 31/12/2020

Clasificación Económica	Explicación	Pendientes de Pago a 1 de Enero	Modificación Saldo Inicial	Total Prescripciones Acreedores	Reconocidas en el Ejercicio	Total Devoluciones Reconocidas	Efectuadas en el Ejercicio	Pendientes de Pago a 31 de Diciembre
791	PROGRAMA MARCO EUROPEO DE INVESTIGACION	0,00	0,00	0,00	0,00	0,00	0,00	0,00
792	PROYECTOS EUROPEOS FEDER	0,00	0,00	0,00	0,00	0,00	0,00	0,00
795	PROYECTOS EUROPEOS ERASMUS PLUS	0,00	0,00	0,00	0,00	0,00	0,00	0,00
	Subtotal Artículo 79	0,00	0,00	0,00	0,00	0,00	0,00	0,00
	Subtotal Capítulo 7	0,00	0,00	0,00	212.617,03	212.617,03	212.617,03	0,00
830	REINTEGRO PRESTAMOS AL PERSONAL	0,00	0,00	0,00	0,00	0,00	0,00	0,00
	Subtotal Artículo 83	0,00	0,00	0,00	0,00	0,00	0,00	0,00
87001	REMANENTE DE TESORERIA ESPECIFICO INCORPORABLE	0,00	0,00	0,00	0,00	0,00	0,00	0,00
87002	REMANENTE DE TESORERIA AFECTADO INCORPORABLE	0,00	0,00	0,00	0,00	0,00	0,00	0,00
	Subtotal Artículo 87	0,00	0,00	0,00	0,00	0,00	0,00	0,00
	Subtotal Capítulo 8	0,00	0,00	0,00	0,00	0,00	0,00	0,00
91106	EMPLEO JOVEN	0,00	0,00	0,00	0,00	0,00	0,00	0,00
91108	CONVOCATORIA FEDER INFRAESTRUCTURA 2018	0,00	0,00	0,00	162.215,00	162.215,00	162.215,00	0,00
91109	CONVOCATORIA FEDER INFRAESTRUCTURA 2019	0,00	0,00	0,00	127.970,52	127.970,52	127.970,52	0,00
91115	CONVOCATORIA FEDER 2015	0,00	0,00	0,00	634,36	634,36	634,36	0,00
91116	CONVOCATORIA FEDER 2016	0,00	0,00	0,00	1.412,79	1.412,79	1.412,79	0,00
91117	CONVOCATORIA FEDER 2017	0,00	0,00	0,00	1.525,61	1.525,61	1.525,61	0,00
	Subtotal Artículo 91	0,00	0,00	0,00	293.758,28	293.758,28	293.758,28	0,00
	Subtotal Capítulo 9	0,00	0,00	0,00	293.758,28	293.758,28	293.758,28	0,00
	TOTAL	0,00	0,00	0,00	1.023.300,60	1.023.300,60	1.023.300,60	0,00

UNIVERSIDAD DE CANTABRIA

DEVOLUCIONES DE INGRESOS

EJERCICIO 2020 FECHA 31/12/2020

Explicación	Pendientes de Pago a 1 de Enero	Modificación Saldo Inicial	Total Prescripciones Acreedores	Reconocidas en el Ejercicio	Total Devoluciones Reconocidas	Efectuadas en el Ejercicio	Pendientes de Pago a 31 de Diciembre
Total Capítulo 1	0,00	0,00	0,00	0,00	0,00	0,00	0,00
Total Capítulo 2	0,00	0,00	0,00	0,00	0,00	0,00	0,00
Total Capítulo 3	0,00	0,00	0,00	507.830,62	507.830,62	507.830,62	0,00
Total Capítulo 4	0,00	0,00	0,00	9.094,67	9.094,67	9.094,67	0,00
Total Capítulo 5	0,00	0,00	0,00	0,00	0,00	0,00	0,00
TOTAL OPERACIONES CORRIENTES	0,00	0,00	0,00	516.925,29	516.925,29	516.925,29	0,00
Total Capitulo 6	0,00	0,00	0,00	0,00	0,00	0,00	0,00
Total Capitulo 7	0,00	0,00	0,00	212.617,03	212.617,03	212.617,03	0,00
TOTAL OPERACIONES DE CAPITAL	0,00	0,00	0,00	212.617,03	212.617,03	212.617,03	0,00
TOTAL OPERACIONES NO FINANCIERAS	0,00	0,00	0,00	729.542,32	729.542,32	729.542,32	0,00
Total Capitulo 8	0,00	0,00	0,00	0,00	0,00	0,00	0,00
Total Capitulo 9	0,00	0,00	0,00	293.758,28	293.758,28	293.758,28	0,00
TOTAL OPERACIONES FINANCIERAS	0,00	0,00	0,00	293.758,28	293.758,28	293.758,28	0,00
TOTAL SECCIÓN POR CAPÍTULOS	0,00	0,00	0,00	1.023.300,60	1.023.300,60	1.023.300,60	0,00

F.- MEMORIA

5.- Información sobre la ejecución del Ingreso público

5.3.- Transferencias y subvenciones recibidas

F.- MEMORIA

5.- Información sobre la ejecución del Ingreso público

5.3.- Transferencias y subvenciones recibidas

- Transferencias y Subvenciones de capital recibidas

TRANSFERENCIAS DE CAPITAL RECIBIDAS, EJERCICIO 2020

CAPÍTULO 7.- TRANSFERENCIAS DE CAPITAL

Concepto	Fecha cobro/ Fecha reintegro	Importe aplicación	Importe Reintegro
1700.02 - Ministerio de Economía y Competitividad.MINECO			
FRA- 006	05/08/2020	6,00	
FRA- 011	09/12/2020	37,50	
2220695118V	20/02/2020		380,43
2220657135F	23/09/2020		0,10
2220189442L	26/10/2020		345,41
2220288847H	26/10/2020		494,00
2220564504C	18/11/2020		50,00
1700.02.15 - Plan Estatal Convocatoria 2015			
2120111292T	09/01/2020		2.436,97
2120676448T	05/02/2020		9,08
2120521915G	05/02/2020		457,50
2120013653L	05/02/2020		57,68
2120400116J	05/02/2020		15.563,20
1700.02.16 - Plan Estatal Convocatoria 2016			
2120942996R	27/01/2020		13,74
2120098279M	05/02/2020		961,86
2120481478R	05/02/2020		3,75
2120895967F	04/06/2020		0,10
1700.02.17 - Plan Estatal Convocatoria 2017			
Plan estatal de Investigación, Desarrollo e Innovación orientada a los retos de la sociedad en el marco del plan estatal de investigación científica y técnica y de innovación 2013-2016. convocatoria 2017	varias	1.580.155,00	
Retos Colaboración 2017. Anualidad 2020	varias	349.102,50	
1700.02.18 - Plan Estatal Convocatoria 2018			
Programa Estatal de Generación de Conocimiento y Fortalecimiento Científico y Tecnológico del Sistema I+D en el Marco del Plan Estatal de Investigación Científica y Técnica y de Innovación 2017-2020, convocatoria 2018	varias	192.615,00	
1700.02.19 - Plan Estatal Convocatoria 2019			
52.B644.64319	15/09/2020	43.500,00	

21.B615.64319	16/09/2020	770,00
21.B616.64319	16/09/2020	1.530,00
04.B610.64319	16/09/2020	1.800,00
10.B630.64319	16/09/2020	1.820,00
07.B626.64319	16/09/2020	2.100,00
30.B617.64319	16/09/2020	3.000,00
21.B614.64319	16/09/2020	3.070,00
21.B636.64319	16/09/2020	3.100,00
11.B631.64319	16/09/2020	3.200,00
21.B613.64319	16/09/2020	3.991,00
54.B619.64319	16/09/2020	4.000,00
54.B620.64319	16/09/2020	4.000,00
10.B611.64319	16/09/2020	4.095,00
04.B609.64319	16/09/2020	4.810,00
16.B612.64319	16/09/2020	5.109,00
12.B632.64319	16/09/2020	5.700,00
23.B640.64319	16/09/2020	6.550,00
23.B637.64319	16/09/2020	6.830,00
55.B623.64319	16/09/2020	7.000,00
52.B618.64319	16/09/2020	7.300,00
05.B625.64319	16/09/2020	8.000,00
05.B624.64319	16/09/2020	9.400,00
09.B627.64319	16/09/2020	9.800,00
09.B628.64319	16/09/2020	9.900,00
23.B638.64319	16/09/2020	10.000,00
55.B621.64319	16/09/2020	10.000,00
56.B645.64319	16/09/2020	10.400,00
30.B642.64319	16/09/2020	10.740,00
12.B633.64319	16/09/2020	11.000,00
56.B646.64319	16/09/2020	11.000,00
09.B629.64319	16/09/2020	11.500,00

19.B635.64319	16/09/2020	11.740,00	
55.B622.64319	16/09/2020	13.000,00	
16.B634.64319	16/09/2020	16.000,00	
50.B643.64319	16/09/2020	17.740,00	
23.B641.64319	16/09/2020	19.400,00	
12.B566.64626	16/09/2020	22.800,00	
23.B639.64319	16/09/2020	23.600,00	
1700.02.26 - MINECO Otras conv. nacionales			
51.B604.64626	05/02/2020	15.840,00	
03.B605.64626	05/02/2020	4.500,00	
Programa Estatal de Generación de Conocimiento y Fortalecimiento Científico y Tecnológico del Sistema I+D en el Marco del Plan Estatal de Investigación Científica y Técnica y de Innovación 2017-2020, convocatoria 2018	varias	14.000,00	
23.B570.64626	05/05/2020	23.774,00	
50.B571.64626	05/05/2020	30.000,00	
56.B603.64626	09/06/2020	5.332,00	
50.B602.64626	09/06/2020	13.330,00	
18.B648.64626	12/11/2020	3.000,00	
23.B647.64626	12/11/2020	3.000,00	
51.B649.64626	12/11/2020	3.000,00	
84.B650.64626	30/11/2020	97.246,10	
54.B567.64626	27/11/2020	27.400,00	
2119009802A	09/01/2020		1.023,51
2120869848Q	18/02/2020		25.000,00
2220047024V	20/02/2020		246,93
2220116224X	20/02/2020		162,19
2220150087V	24/03/2020		1.876,32
2220385385W	05/05/2020		5.105,75
2120863654D	11/06/2020		18.569,57
2220837300J	18/06/2020		133,64
2220375998E	18/06/2020		129,12
2220066258T	23/09/2020		50,84
2120185336F	23/09/2020		15.090,11
2220801499T	26/10/2020		283,54

1700.02.32 - MINECO PROFIT			
09.B291.64031	22/05/2020	15.391,80	
1700.02.70 - Proyectos PROFIT, MINECO Y FEDER			
23.B608.64470	09/11/2020	33.250,00	
2120969179X	26/10/2020		1.344,13
2120768224Y	26/10/2020		227,66
1700.05.27 - MECD otras conv. Nacionales			
54.B607.64627	22/04/2020	21.600,00	
1700.06.51 - M.Sanidad Instituto CarlosIII			
06.F046.64651	21/12/2020	8.000,00	
RENUNCIA PROYECTO DTS19/00094	23/09/2020		25.000,00
PI15/00069 (ISCIII/FEDER) Anualidad 2018(06-F044-646.51)	16/11/2020		1.233,00
1700.99 - Otros			
50.B606.64649	15/01/2020	43.575,43	
1702.21 - MINECO. Contratados P. Investigador en formación predoctoral (FPI)			
3119776524C	09/01/2020		1.269,55
2220157759F	02/07/2020		69,08
2220710262G	02/07/2020		56,99
2220749631C	26/10/2020		119,31
2220663722Q	26/10/2020		69,11
2220495214Y	26/10/2020		69,08
2220569022F	26/10/2020		69,45
2220039740R	26/10/2020		69,08
2220377578S	26/10/2020		101,92
1702.21.15 - Programa FPI Conv. 2015			
3120840927Y	12/02/2020		4.750,00
3120998824P	12/02/2020		4.750,00
3120566323E	12/02/2020		4.750,00
3120439739F	12/02/2020		772,42
3120004271K	12/02/2020		802,30
3120207937E	12/02/2020		4.750,00
1702.21.16 - Programa FPI Conv. 2016			
62.FI16.64221 Contrato POP de David Abian Cubillo 6.250 (2019) 18.750 (2020)	19/02/2020	25.000,00	
62.FI16.642.21 Contrato POP de Elena Sol Jiménez	11/03/2020	25.000,00	
62.FI16.64221Contrato POP Camino Fernández de la Hoz 20.833 (2020) 4.167 (2021)	20/03/2020	20.833,00	

62.FI16.64221 4º Anualidad contrato de Arancha Basauri 13.667 (2020) 6.833 (2021)	19/05/2020	13.667,00	
62.FI16.64221 4º Anualidad contrato de Julia Ruiz López 13.667 (2020) 6. (2021)	19/05/2020	13.667,00	
62.FI16.64221 4ª Anualidad contrato de Álvaro Lavín Gullón 13.667 (2020) 6.833 (2021)	25/05/2020	13.667,00	
62.FI16.64221 4º Anualidad contrato de Juan Corredor Ortega 13.667 (2020) 6.833 (2021)	09/06/2020	13.667,00	
Programa COVID contrato David Abian Cubillo, anualidad 2020	23/10/2020	6.205,00	
62.FI16.642.21 - Importe correspondiente a la prórroga COVID Contrato POP Elena Sol 1.034,27 (anualidad 2020) 9.308,20 (anualidad 2021)	01/12/2020	1.034,27	
62.FI16.642.21 - 4ª Anualidad contrato Enrique Jara 1.708,00 (anualidad 2020) 18.792,00 (anualidad 2021)	07/12/2020	1.708,00	
62.FI16.64221 Anualidad 2020 6 contratos	12/03/2020	41.000,00	
62.FI16.642.21 3ª Anualidad contrato Álvaro Lavín. Anualidad 2020	12/03/2020	6.833,36	
62.FI16.642.21 3ª Anualidad contrato Enrique Jara. Anualidad 2020	12/03/2020	18.792,00	
3120007517R	09/01/2020		8.058,90
3120950737Z	18/06/2020		19.658,00
3120813634Z	22/12/2020		1.792,91
1702.21.17 - Programa FPI Conv. 2017			
62.FI17.642.21 3ª Anualidad contrato Vaibhav Garg 10.250 (anualidad 2020) 10.250 (anualidad 2021)	13/08/2020	10.250,00	
62.FI17.64221 3ª Anualidad contrato Marta Romay 10.250 (anualidad 2020) 10.250 (anualidad 2021)	13/08/2020	10.250,00	
62.FI17.642.21 - 3ª Anualidad contrato Iván Pérez Gallardo (anualidad 2020)	04/09/2020	10.250,00	
62.FI17.642.21 - 3ª Anualidad contrato Marta Vila Cortabitarte (anualidad 2020)	04/09/2020	10.250,00	
62.FI17.642.21 - 3ª Anualidad contrato Aitor Marcos Madrazo (anualidad 2020)	01/10/2020	10.250,00	
62.FI17.642.21 - 3ª Anualidad contrato Cedric Gerald Prieels (anualidad 2020)	01/10/2020	10.250,00	
62.FI17.642.21 - 3ª Anualidad contrato Borja González Rabanal (anualidad 2020)	01/10/2020	10.250,00	
62.FI17.642.21 - 3º anualidad contrato Cruz María Martínez (anualidad 2020)	09/10/2020	5.125,00	
62.FI17.642.21 - 3ª anualidad contrato David Velasco (anualidad 2020)	19/10/2020	10.250,00	
62.FI17.642.21 - 3ª anualidad contrato Daniel Hoehn (anualidad 2020)	19/10/2020	10.250,00	
62.FI17.64221 3ª Anualidad contrato Carla Arregoitia 6.833 (anualidad 2020) 13.667 (anualidad 2021)	02/11/2020	6.833,00	
62.FI17.64221 3ª Anualidad contrato Alba Puente Bedia 10.250 (anualidad 2020) 10.250 (anualidad 2021)	02/11/2020	10.250,00	
62.FI17.64221 3ª Anualidad contrato Marina Martínez 10.250 (anualidad 2020) 10.250 (anualidad 2021)	09/11/2020	10.250,00	
62.FI17.64221 Anualidad 2020 3 contratos	12/03/2020	30.750,00	
62.FI17.64221 Anualidad 2020 7 contratos	12/03/2020	71.750,00	
62.FI17.642.21 2ª Anualidad contratos Carla Adriana Arregoitia y David Velasco. Anualidad 2020	12/03/2020	27.334,00	

62.FI17.642.21 2ª Anualidad contrato Cruz María Martínez Marín. Anualidad 2020	12/03/2020	15.375,00
1702.21.18 - Programa FPI Conv. 2018		
62.FI18.642.21 Contrato y dotación adicional de Pablo Matorras conv. 2018 3.417,00 (2019) 23.333,00 (2020)	26/02/2020	26.750,00
62.FI18.642.21 Contrato y dotación adicional de Rafael Wanderley conv. 2018 6.833,32 (2019) 19.916,68 (2020)	11/03/2020	26.750,00
62.FI18.642.21 Contrato y dotación adicional de Carolina Tristan Teja conv. 2018 6.833,32 (2019) 19.916,68 (2020)	11/03/2020	26.750,00
62.FI18.642.21Contrato y dotación adicional de Alejandra Martínez conv. 2018 6.833,32 (2020) 206,64 (2021)	20/03/2020	6.833,32
62.FI18.642.21 Contrato y dotación adicional de Sophie Mary Schroder Barraza conv. 2018 6.833,32 (2019) 19.916,68 (2020)	11/03/2020	26.750,00
62.FI18.642.21 Contrato y dotación adicional de Bohdana Markiv conv. 2018 6.833,32 (2019) 19.916,68 (2020)	11/03/2020	26.750,00
62.FI18.642.21 Contrato y dotación adicional de David Lucio Fernández conv. 2018 6.833,32 (2019) 19.916,68 (2020)	11/03/2020	26.750,00
62.FI18.642.21 Contrato y dotación adicional de Fátima Lizarte López conv. 2018 6.833,32 (2019) 19.916,68 (2020)	11/03/2020	26.750,00
62.FI18.642.21 Contrato y dotación adicional de Maesa Maeva Comas conv. 2018 6.833,32 (2019) 19.916,68 (2020)	11/03/2020	26.750,00
62.FI18.642.21 Contrato y dotación adicional de Luis González de la Fuente conv. 2018 6.833,32 (2019) 19.916,68 (2020)	11/03/2020	26.750,00
62.FI18.642.21 Contrato y dotación adicional de Enrique Caso Fernández conv. 2018 6.833,32 (2019) 19.916,68 (2020)	11/03/2020	26.750,00
62.FI18.642.21 Contrato y dotación adicional de Moisés Álvarez Cuesta conv. 2018 6.833,32 (2019) 19.916,68 (2020)	11/03/2020	26.750,00
62.FI18.642.21 Contrato y dotación adicional de Miguel Baez Martin conv. 2018 6.833,32 (2019) 19.916,68 (2020)	11/03/2020	26.750,00
62.FI18.642.21 Contrato y dotación adicional Victor Ardila Acuña conv. 2018 25.042 (2020) 1.708 (2021)	11/03/2020	25.042,00
1702.23.17 - Conv. 2017 Pr. Juan de la Cierva-Formación		
62.JF17.64223 Contrato de Cristobal Camarero 4.167 (anualidad 2019) 20.833 (anualidad 2020)	19/06/2020	25.000,00
62.JF17.64223 Contrato de Victor Manuel Ortiz 4.167 (anualidad 2019) 819,34 (anualidad 2020)	19/06/2020	4.986,34
Programa COVID contrato Cristóbal Camarero, anualidad 2020	23/10/2020	4.137,00
62.JFI17.64223 2ª Anualidad contrato Fernando Pardo 12.500 (anualidad 2020) 12.500 (anualidad 2021)	09/11/2020	12.500,00
62.JF17.64223 2ª Anualidad contrato Edgar Camarós 18.750 (anualidad 2020) 6.250 (anualidad 2021)	17/11/2020	18.750,00
62.JF17.64223 Anualidad 2020 contrato Cristobal Camarero, Edgar Camaros y Victor Manuel Ortiz	12/03/2020	6.250,00
62.JF17.64223 Anualidad 2020 de Fernando Pardo Pardo	12/03/2020	12.500,00
1702.24 - MINECO. Programa Ramón y Cajal		
50% Ayuda creación puesto permanente de Pablo García Fernández	25/02/2020	50.000,00
1º pago de la estabilización de JONATAN PIEDRA	03/04/2020	50.000,00
2º pago para la creación de puesto de carácter permanente de Alicia Calderón Tazón	17/04/2020	50.000,00

62.RC00.64224 5º anualidad contrato Melisa Menéndez	20/04/2020	33.720,00	
1º Pago Ayuda de incorporación I3 del Ramón y Cajal RYC-2013-14097 de Jose Pedro Vaque Diez	26/11/2020	50.000,00	
1702.24.15 - Programa Ramón y Cajal Convocatoria 2015			
62.RC15.64224 4ª Anualidad contrato Jonatan Albo Sanchez	19/02/2020	33.720,00	
62.RC15.64224 4ª Anualidad contrato Pablo Martinez Ruiz del Arbol 28.100 (2020) 5.620 (2021)	11/03/2020	28.100,00	
62.RC15.64224 3ª Anualidad contrato Pablo Martínez Ruiz del Arbol. Anualidad 2020	12/03/2020	5.620,00	
1702.24.16 - Conv. 2016 Programa Ramón y Cajal			
62.RC16.642.24 3º anualidad contrato de Mª Jesús Lucas Gay	20/04/2020	33.720,00	
62.RC16.642.24 3º anualidad contrato de Diego Gárate Maidagán	20/04/2020	33.720,00	
62.RC16.64224 - 3ª anualidad contrato Pablo Albella (anualidad 2020)	09/10/2020	19.670,00	
62.RC16.64224 Anualidad 2020 contrato y dotacion Pablo Albella	12/03/2020	14.050,00	
1702.25 - MINECO. Programa Juan de la Cierva			
2220715714M	05/08/2020		1.144,67
2220808600V	05/08/2020		1.198,96
2220833377T	05/08/2020		1.956,06
2220851960E	05/08/2020		298,86
1702.26.16 - Conv. 2016. Pr. Juan de la Cierva. Incorporación			
62.JI16.64226 2ª Anualidad contrato Amalia Corral Ramos. Anualidad 2020	12/03/2020	7.250,00	
2120851570T	18/06/2020		336,16
1702.26.17 - Conv. 2017. Pr. Juan de la Cierva. Incorporación			
62.JI17.64226 2ª Anualidad contrato Maria Emilia Maza 4.833 (anualidad 2019) 24.167 (anualidad 2020)	19/06/2020	29.000,00	
62.JI17.64226- 2ª anualidad contrato Jennifer Jonnes	09/10/2020	12.156,16	
Programa COVID contrato Maria Emilia Maza, anualidad 2020	23/10/2020	4.798,90	
62.JI17.64226 2ª Anualidad contrato Marta Rumayor 21.750 (anualidad 2020) 7.250 (anualidad 2021)	09/11/2020	21.750,00	
62.JI17.64226 Anualidad 2020 contrato y dotación de Jenifer Jones, Maria Emilia Maza y Marta Rumayor	12/03/2020	12.083,30	
2120805780A	26/10/2020		4.310,00
1702.26.18 - Conv.2018 Pr.Juan de la Cierva-Incorporación			
62.JI18.64226 1º anualidad contrato y dotación adicional JAVIER BROCHERO CIFUENTES 20.500 (anualidad 2020) 14.500 (anualidad 2021)	20/03/2020	20.500,00	
1702.27.15 - Conv.2015 Programa Técnicos MINECO			
62.TC15.64227 Anualidad 2020 contrato de Gema Perez Garcia	12/03/2020	1.083,00	
62.TC15..64227 Anualidad 2020 de Mariano Lázaro	12/03/2020	6.500,00	
1702.27.16 - CONV.2016 Programa Técnicos MINECO			

62.TC16.64227 3º Anualidad contrato de David Lázaro Urrutia	20/04/2020	13.000,00	
62.TC16.64227 3ª Anualidad contrato Carolina Sañudo 6.000 (anualidad 2020) 6.000 (anualidad 2021)	09/07/2020	6.000,00	
62.TC16.64227 3ª Anualidad contrato Ezequiel Cimadevilla 6.500 (anualidad 2020) 6.500 (anualidad 2021)	09/07/2020	6.500,00	
62.TC16.64227 Anualidad 2020 (2 contratos: Ezequiel Cimadevilla y Carolina Sañudo)	12/03/2020	12.500,00	
1702.27.17 - CONV.2017 Programa Técnicos MINECO			
62.TC17.64227 2ª Anualidad contrato Jesus Jimenez Chaparro	19/02/2020	13.000,00	
62.TC17.64227 2ª Anualidad contrato de Javier Arozamena	19/02/2020	13.000,00	
1702.98 - Incorporación estable doctores CI3			
2ª Anualidad Incorporación estable de doctores (C13) Expediente: CI3-2019. (OTRI) IED2019-000987-I	09/07/2020	33.333,33	
2ª Anualidad Incorporación estable de doctores (C13) Expediente: CI3-2019. (OTRI) IED2019-001004-I	09/07/2020	33.333,33	
2ª Anualidad Incorporación estable de doctores (C13) Expediente: CI3-2019. (OTRI) IED2019-001019-I	09/07/2020	33.333,33	
2ª Anualidad Incorporación estable de doctores (C13) Expediente: CI3-2019. (OTRI) IED2019-000988-I	09/07/2020	33.333,33	
2ª Anualidad Incorporación estable de doctores (C13) Expediente: CI3-2019. (OTRI) IED2019-001029-I	09/07/2020	33.333,33	
2ª Anualidad Incorporación estable de doctores (C13) Expediente: CI3-2019. (OTRI) IED2019-001127-I	09/07/2020	33.333,33	
2ª Anualidad Incorporación estable de doctores (C13) Expediente: CI3-2019. (OTRI) IED2019-001079-I	09/07/2020	33.333,33	
2ª Anualidad Incorporación estable de doctores (C13) Expediente: CI3-2019. (OTRI) IED2019-000995-I	09/07/2020	33.333,33	
1702.99 - MINECO. Programas movilidad			
2220637243X	20/02/2020		276,38
2220742797V	20/02/2020		130,32
2220276083L	20/02/2020		433,74
2220759651N	20/02/2020		1.333,05
2220627110C	20/02/2020		441,51
2220139403M	20/02/2020		111,99
2220583716G	20/02/2020		2.062,22
2220325536E	20/02/2020		185,92
2220258845P	20/02/2020		273,18
2220421334W	25/02/2020		205,00
2220804095C	25/02/2020		91,61
2220365774X	25/02/2020		44,00
2220440469R	25/02/2020		24,00
2220430801Q	25/02/2020		82,00
704.22 - Programa FPU P.I. en formación predoctoral			

62.FU00.642.22 Anualidad 2019 contratos FPU conv. 2014	13/01/2020	24.941,60	
Ayudas FPU, Anualidad 2020, convocatoria 2015	22/10/2020	47.971,79	
62.FU00.64222 Anualidad 2020 contrato Lourdes Valdivia Conv. 2015	26/11/2020	20.807,04	
Gastos gestión RES 07042017 Anualidad 2020. Ingreso relacionado J.4437/20	26/11/2020	250,00	
CS2019 FPU-UNICAN - Selene Cobo	14/02/2020		966,97
704.22.16 - Convocatoria 2016 contratos FPU			
62.FU16.642.22	22/09/2020	63.171,12	
704.22.17 - Convocatoria 2017 contratos FPU			
62.FU17.64222Anticipo anualidad 2020 contratos conv. 2017	19/05/2020	69.356,40	
62.FU17.64222 Anualidad 2020 Convocatoria 2017	23/12/2020	23.541,36	
704.22.18 - Convocatoria 2018 contratos FPU			
62.FU18.642.22 Anualidad 2019 contratos FPU conv. 2018	13/01/2020	47.162,63	
62.FU18.64222 Anticipo anualidad 2020 contratos conv. 2018	26/05/2020	124.841,52	
62.FU18.642.22 Resto anualidad 2020, convocatoria 2018	10/11/2020	64.671,84	
704.25.18 - Convocatoria 2018 Programa Beatriz Galindo			
62.GB18.642.25 1ª Anualidad contratos Beatriz Galindo Conv. 2018 11.041,00 (anualidad 2019) 147.293,00 (anualidad 2020)	14/01/2020	158.334,00	
62.GB18.642.25 - 2ª Anualidad contratos Beatriz Galindo Convocatoria 2018 11.041 (anualidad 2020) 147.293 (anualidad 2021) 11.666 (anualidad 2022)	31/12/2020	11.041,00	
704.99 - Programas movilidad MICIU			
Gastos gestión Subprograma formación y movilidad dentro del plan estatal de investigación científica y técnica y de innovación 2017-2020. Convocatoria 2018 - EXP 14113-12. Ingreso relacionado J.681/20	20/01/2020	2.235,72	
Gastos gestión Subprograma formación y movilidad dentro del plan estatal de investigación científica y técnica y de innovación 2017-2020. Convocatoria 2018 - EXP 14113-12. (0,05 de intereses de demora por error de compensación del J.680/20 de la AEAT)	13/02/2020	14,28	
62.0000.641.23 Ayuda para estancia movilidad programa José Castillejo Conv.2019 Anualidad 2020 Araya Alicia Estancona Pérez Maria Elena Riaño Galán 9.942,03 Ayudas y gastos de gestión modalidad B 125,00	08/07/2020	10.067,03	
62.0000.641.25 Programa Senior Conv.2019 Anualidad 2020 Daniel Díaz Fuentes	21/12/2020	7.480,00	
CAS19/00372, Araya Alicia Estancona Pérez	12/02/2020		747,55
CAS19/00198, Victor Manuel Ortiz Martínez	12/02/2020		2.769,08
741 - De otros entes públicos			
09.C401.649	02/07/2020	13.632,23	
06.C400.649	13/07/2020	23.457,71	
09.C401.649	01/09/2020	13.632,23	
06.C400.649	22/12/2020	23.457,71	

746 - SODERCAN			
62.SOCP.649. Relacionado J. 3981/2017, 10% restante convenio 2017	02/03/2020	20.659,69	
55.H074.649	20/03/2020	37.738,38	
56.H071.649	20/03/2020	38.481,67	
52.H072.649; 54.H073.649	28/09/2020	18.883,96	
52.H072.649; 54.H073.649	28/09/2020	39.033,75	
750.05 - Programa de apoyo a la investigación			
1º PAGO Ejercicio 2020 - Aportación dineraria (Capitulo 7) para el desarrollo del Programa de Apoyo a la Investigación, obras y equipamiento docente.	19/05/2020	844.434,75	
2º PAGO Ejercicio 2020 - Aportación dineraria (Capitulo 7) para el desarrollo del Programa de Apoyo a la Investigación, obras y equipamiento docente.	17/12/2020	844.434,75	
3º PAGO Ejercicio 2020 - Aportación dineraria (Capitulo 7) para el desarrollo del Programa de Apoyo a la Investigación, obras y equipamiento docente.	17/12/2020	844.434,75	
4º PAGO Ejercicio 2020 - Aportación dineraria (Capitulo 7) para el desarrollo del Programa de Apoyo a la Investigación, obras y equipamiento docente.	17/12/2020	844.434,75	
750.06 - Programa de obras y equipamiento			
1º PAGO Ejercicio 2020 - Aportación dineraria (Capitulo 7) para el desarrollo del Programa de Apoyo a la Investigación, obras y equipamiento docente.	19/05/2020	535.000,00	
2º PAGO Ejercicio 2020 - Aportación dineraria (Capitulo 7) para el desarrollo del Programa de Apoyo a la Investigación, obras y equipamiento docente.	17/12/2020	535.000,00	
3º PAGO Ejercicio 2020 - Aportación dineraria (Capitulo 7) para el desarrollo del Programa de Apoyo a la Investigación, obras y equipamiento docente.	17/12/2020	535.000,00	
4º PAGO Ejercicio 2020 - Aportación dineraria (Capitulo 7) para el desarrollo del Programa de Apoyo a la Investigación, obras y equipamiento docente.	17/12/2020	535.000,00	
1751 - Consejeria de Educación, Cultura y Deporte. OTRAS			
Subvención nominativa para el proyecto "Paisaje Histórico de Campoo los Valles" 04-H081-649		40.000,00	
1752.01 - Convenio Parlamento de Cantabria			
Reintegro fondos no utilizados adenda convenio 07-12-2018	15/12/2020		24.965,57
1752.03 - Universidades, Igualdad, Cultura y Deporte			
54-H080-649 TRABAJOS DE INVESTIGACIÓN EN LA GARMA. Consejería de Universidades, Igualdad, Cultura y Deporte.	17/09/2020	40.909,09	
61-U067-647 "Cátedra de Igualdad y Estudios de Género"		30.000,00	
Subvención para el fomento de la Transferencia del conocimiento en materia de investigación del covid19. 55.JC01.64669		16.667,00	
1752.17 - Centro de investigación del Medio Ambiente (CIMA)			
52.H082.649	23/09/2020	2.000,00	

52.H082.649	09/11/2020	2.000,00
760 - De Ayuntamientos		
54.H085.649	18/12/2020	15.000,00
770.99 - Otras empresas privadas		
55.S088.64699	20/02/2020	2.000,00
55.S088.64699	18/02/2020	1.500,00
55.S088.64699	19/02/2020	1.500,00
09.HORN.624	05/03/2020	122.000,00
09.U065.647 5º Pago Convenio "Cátedra Universitaria Juan José Arenas"	19/03/2020	6.818,18
06.S091.64699	03/07/2020	800,00
09.U065.647 6º pago Convenio "Cátedra Juan José Arenas".	05/08/2020	6.818,18
09.U065.647 7º PAGO	12/10/2020	6.818,18
789 - Otras transf. De capital de Inst. sin lucro		
Subvención Cátedra Eulalio Ferrer 2020. Certificado 2/2020.	07/02/2020	13.500,00
10.S061.64699	10/01/2020	6.818,44
06.S063.64699	06/03/2020	10.195,98
23.S089.64699	20/05/2020	8.264,46
19.S090.64699	23/07/2020	9.090,00
16.S053.64699	23/09/2020	6.388,86
56.S080.64699	01/10/2020	23.062,42
70.U056.647	01/10/2020	5.454,55
23.S092.64699	10/11/2020	54.331,45
23-S089-646.99	17/12/2020	8.264,46
791 - Programa Marco Europeo de Investigación		
55.X193.64500	17/01/2020	255.641,10
10.X258.645.00 12.X258.645.00	13/02/2020	100.610,80
10.X258.645.00 12.X258.645.00	13/02/2020	224.258,52
12.X223.64500	28/02/2020	39.150,09
12.X223.64500	28/02/2020	84.037,57
09.X208.64500	27/03/2020	31.257,99

03.X261.64500	22/04/2020	3.638,81
56.X222.64500	28/04/2020	43.104,38
56.X196.64500	30/04/2020	11.793,24
10.X209.64500	13/05/2020	55.555,79
05.X226.64500	20/05/2020	6.110,91
14.X244.64500	27/05/2020	159.185,27
52.X260.64500	15/06/2020	9.810,49
09.X262.64500	19/06/2020	136.406,25
09.X216.64500	06/07/2020	56.821,25
06.X265.64500	29/07/2020	33.068,18
14.X266.64500	31/07/2020	202.022,73
56.X202.64500	03/08/2020	1.736,07
55.X269.64500	27/08/2020	661.044,52
12.X271.64500	01/09/2020	73.619,63
12.X211.64500	29/09/2020	62.070,41
12.X213.64500	30/09/2020	16.476,87
03.X263.64500	02/10/2020	21.969,70
12.X248.64500	09/10/2020	16.257,58
56.X272.64500	15/10/2020	157.644,88
50.X239.64500	20/10/2020	14.154,55
84.X267.64500	20/10/2020	9.142,56
09.X264.64500	16/10/2020	136.568,18

03.X270.64500	19/10/2020	62.230,54
30.X273.64500	02/11/2020	42.613,59
09.X241.64500	17/11/2020	167.918,47
03.X268.64500	20/11/2020	93.966,48
50.X238.64500	18/11/2020	17.245,95
19-X251-64500	25/11/2020	25.539,78
55.X252.64500	01/12/2020	156.344,24
20.X243.64500	14/12/2020	32.083,34
03-X261-64500	18/12/2020	1.212,93
23.X274.645	23/12/2020	102.520,75
05.X226.64500	21/12/2020	1.392,73
792 - Proyectos Europeos FEDER		
23.X237.64501	17/02/2020	11.110,62
23.X233.64501	03/04/2020	77.650,29
23.X257.64501	28/05/2020	12.615,20
56.X229.64501	04/06/2020	151.602,25
23.X237.64501	24/07/2020	38.512,39
09.X235.64501	10/09/2020	126.428,87
23.X246.64501	31/12/2020	15.630,51
23.X257.64501	31/12/2020	3.790,18
23.X207.64501	31/12/2020	28.716,15
1795 - Proyectos Europeos ERASMUS PLUS		
25.X275.64505	21/10/2020	19.626,17
10.X277.64505	21/10/2020	19.626,17
07.X278.64505	06/11/2020	16.589,02
73.X267.64505	16/12/2020	546.567,05

21.X279.64505	18/12/2020	78.524,46	
	Suma total	**15.935.568,98**	**212.617,03**
Total Derechos Reconocidos Netos		**15.722.951,95**	

F.- MEMORIA

5.- Información sobre la ejecución del Ingreso público

5.3.- Transferencias y subvenciones recibidas

- Transferencias y Subvenciones corrientes recibidas

TRANSFERENCIAS CORRIENTES RECIBIDAS, EJERCICIO 2020

CAPÍTULO 4.- TRANSFERENCIAS CORRIENTES

Concepto	Fecha cobro	Importe aplicación	Reintegros
1401 - Otros Ministerios			
Expte.: 11_PCI_ESP10_IB_7 Universidad de Cantabria			14,54
Expte.: 11_PCI_ESP10_IB_4 Universidad de Cantabria			736,60
1410.01.17 - SEPIE Curso 2017-2018			
73.Z719.226.90 Curso 2017/2018. PROGRAMA ERASMUS + (pag.7 Convenio). Convenio 2017-1-ES01-KA203-038539	12/05/2020	25.498,00	
2017-1-ES01-KA107-035872			700,00
2017-1-ES01-KA103-035435			1.290,00
1410.01.19 - SEPIE Curso 2019-2020			
73-Z919-226.90 Curso 2019/2020. Convenio Young Generations as Change Agents - Marruecos	06/04/2020	2.698,41	
Aportación final del 20 % del programa Erasmus + acción KA103 para el curso 19/20 según el siguiente desglose: - 73-487.19-RIOB: (Movilidad de estudiantes) 126.507 € - 73-487.19-RIOB: (Movilidad prácticas) 6.050 € - 73-226.90-Z904: (Movilidad PDI): 5.115 € - 73-226.90-Z903: (Movilidad PAS): 9.845 € - 73-226.90-Z005: (Organización de la movilidad): 11.280 €	05/10/2020	158.797,00	
1410.01.20 - SEPIE Curso 2020-2021			
Aportación inicial del 80% del PROGRAMA ERASMUS, acción KA103 Curso 2020/2021 73-487.20-RIOB: (movilidad estudiantes): 233.872,46 73-487.20-RIOP: (movilidad prácticas): 25.200 73-226.90-Z904: (movilidad PDI): 7.040 73-226.90-Z903: (movilidad PAS): 3.200 73-226.90-Z005: (organización de la	27/10/2020	343.072,46	
Aportación complementaria movilidad estudiantes fondos MECD. Curso 2020/2021. Aportación inicial (80%) PROGRAMA ERASMUS + (pag.3 Convenio). Convenio 2020-1-ES01-KA103-078368	06/11/2020	242.127,54	
73-ZA20-226.90 11.000,00 Erasmus +, Acción K107. Movilidad con Colombia 73-ZA21-226.90 24.760,00 Erasmus +, Acción K107. Movilidad con Egipto 73-ZA22-226.90 8.712,00 Erasmus +, Acción K107. Movilidad con Irán 73-ZA23-226.90 43.128,00 Erasmus +, Acción K107. Movilidad con Rusia 73-ZA24-226.90 15.272,00 Erasmus +, Acción K107. Movilidad con Tajikistsan 73-ZA25-226.90 12.880,00 Erasmus +, Acción K107. Movilidad con Uzbekistan 73-ZA26-226.90 12.040,00 Erasmus +, Acción K107. Organización movilidad Aportación inicial (80%) del programa Erasmus+, 2020/2021, 2021/2022 y 2022/2023, países fuera del entorno europeo. Convenio 2020-1-ES01-KA107-078199	13/11/2020	127.792,00	
1441 - Otros Entes Públicos			
73.Z145.226.90 Pago final programa DEVENC3C con Marruecos	11/05/2020	1.647,21	
1442 - Sodercan			
25-Z910-226.90 2º y último pago Empresa Social y los Objetivos del Desarrollo Sostenible	10/02/2020	3.375,00	
1450.01 - Programa de Suficiencia Financiera			
1º Pago 2020. Contrato Programa Cap.4	26/03/2020	17.077.167,00	
2º Pago 2020. Contrato Programa Cap.4	25/06/2020	17.077.167,00	
3º Pago 2020. Contrato Programa Cap.4	02/10/2020	17.077.167,00	

TRANSFERENCIAS CORRIENTES RECIBIDAS, EJERCICIO 2020

CAPÍTULO 4.- TRANSFERENCIAS CORRIENTES

Concepto	Fecha cobro	Importe aplicación	Reintegros
4º Pago 2020. Contrato Programa Cap.4		17.077.167,00	
1450.02 - Programa de Complementos Retributivos de PDI			
1º Pago 2020. Contrato Programa Cap.4	26/03/2020	969.745,50	
2º Pago 2020. Contrato Programa Cap.4	25/06/2020	969.745,50	
3º Pago 2020. Contrato Programa Cap.4	02/10/2020	969.745,50	
4º Pago 2020. Contrato Programa Cap.4		969.745,50	
1450.03 - Programa Regional de Becas			
1º Pago 2020. Contrato Programa Cap.4	26/03/2020	37.500,00	
2º Pago 2020. Contrato Programa Cap.4	25/06/2020	37.500,00	
3º Pago 2020. Contrato Programa Cap.4	02/10/2020	37.500,00	
4º Pago 2020. Contrato Programa Cap.4		37.500,00	
1450.04 - Programa de Apoyo a la Movilidad			
1º Pago 2020. Contrato Programa Cap.4	26/03/2020	68.750,00	
2º Pago 2020. Contrato Programa Cap.4	25/06/2020	68.750,00	
3º Pago 2020. Contrato Programa Cap.4	02/10/2020	68.750,00	
4º Pago 2020. Contrato Programa Cap.4		68.750,00	
1450.06 - Programa de Compensación de Precios Públicos			
1º Pago 2020. Contrato Programa Cap.4	26/03/2020	225.000,00	
2º Pago 2020. Contrato Programa Cap.4	25/06/2020	225.000,00	
3º Pago 2020. Contrato Programa Cap.4	02/10/2020	225.000,00	
4º Pago 2020. Contrato Programa Cap.4		225.000,00	
1452.03 - Empleo y Bienestar Social			
Subvención servicio de deportes (organización competiciones internas, campeonato Autonómico Universitario...)	29/12/2020	12.500,00	
Subvención nominativa a favor del IIIPC para la edición de libros y organización de reuniones científicas de carácter internacional, para el año 2020.		5.000,00	
1452.04 - Obras públicas y Vivienda			
Subvención nominativa para el "Programa + BICEPS", año 2020		10.000,00	
1452.06 - Economía, Hacienda y Empleo			
Subvención Consejería de Economía, Hacienda y Empleo para el Desarrollo de un Programa de Acciones Específicas de Formación e Información sobre Temas Europeos en 2020 (Cátedra Jean Monet = 5.000€, Módulo Jean Monet 73 Zxxx = 2.500€)		7.045,45	5.545,45

TRANSFERENCIAS CORRIENTES RECIBIDAS, EJERCICIO 2020

CAPÍTULO 4.- TRANSFERENCIAS CORRIENTES

Concepto	Fecha cobro	Importe aplicación	Reintegros
1452.11 - Servicio Cántabro de Salud			
ENERO 2020. Nómina plazas vinculadas.	28/02/2020	85.365,88	
FEBRERO 2020. Nómina plazas vinculadas.	26/03/2020	85.087,30	
MARZO 2020. Nómina plazas vinculadas.	29/04/2020	86.041,49	
ABRIL 2020. Nómina plazas vinculadas.	27/05/2020	90.069,86	
MAYO 2020. Nómina plazas vinculadas.	30/06/2020	83.901,52	
EXTRA JUNIO 2020. Nómina plazas vinculadas.	30/06/2020	7.766,66	
JUNIO 2020. Nómina plazas vinculadas.	30/07/2020	83.672,64	
JULIO 2020. Nómina plazas vinculadas.	27/08/2020	77.634,83	
AGOSTO 2020. Nómina plazas vinculadas.	29/09/2020	79.029,22	
SEPTIEMBRE 2020. Nómina plazas vinculadas.	29/10/2020	86.840,05	
OCTUBRE 2020. Nómina plazas vinculadas.	27/11/2020	83.452,50	
EXTRA DICIEMBRE 2020. Nómina plazas vinculadas.	21/12/2020	6.194,97	
NOVIEMBRE 2020. Nómina plazas vinculadas.	21/12/2020	78.031,57	
DICIEMBRE 2020. Nómina plazas vinculadas.		89.547,07	
1452.13 - Servicio Cantabro de Empleo			
75-ZA15-226.90 "Desarrollo de acciones de mejora de la empleabilidad" Santander		76.601,70	
75-ZA16-226.90 "Desarrollo de acciones de mejora de la empleabilidad" Torrelavega		76.601,70	
1452.16 - ICASS			
1º Pago (Proyecto SOUCAN) AÑO 2020 Convenio colaboración entre el Gobierno de Cantabria y la U.C. para la provisión de Ayudas Personales y Técnicas para Alumnos con Discapacidad. (60-ZA11-226.90)	01/07/2020	7.857,56	
2º Pago (Proyecto SOUCAN) AÑO 2020 Convenio colaboración entre el Gobierno de Cantabria y la U.C. para la provisión de Ayudas Personales y Técnicas para Alumnos con Discapacidad. (60-ZA11-226.90)		7.857,55	
Proyecto SOUCAN, AÑO 2020 Convenio colaboración entre el Gobierno de Cantabria y la U.C. para la provisión de Ayudas Personales y Técnicas para Alumnos con Discapacidad.		5.124,49	
Subvención año 2019 C. Verano de la Consejería de Educación, Cultura y Deporte			490,18
Subvención año 2019 C. Verano del ICASS			317,90
1470.01- Subvenciones Banco Santander			
1ª Anualidad 2020, 50% de la aportación anual cláusula sexta del convenio Banco Santander - Universidad de Cantabria de fecha 14-12-18	01/04/2020	810.000,00	
Convocatoria 2020-21 Programa Becas Iberoamérica. Santander Investigación. 2 Estudiantes. Santander Universidades.	06/08/2020	10.000,00	

TRANSFERENCIAS CORRIENTES RECIBIDAS, EJERCICIO 2020

CAPÍTULO 4.- TRANSFERENCIAS CORRIENTES

Concepto	Fecha cobro	Importe aplicación	Reintegros
Convocatoria 2020-21 Programa Becas Santander Erasmus. 37 becas	06/08/2020	10.450,00	
Convocatoria 2020-21 Programa Becas Santander Erasmus. 2 Estudiantes de Grado.	06/08/2020	6.000,00	
Convocatoria 2019-20 Programa Becas Santander Progreso. 9 becas.	06/08/2020	9.000,00	
Convocatoria 2020-21 Programa Becas Santander Erasmus. 9 becas	04/09/2020	3.800,00	
2ª Anualidad 2020, 50% de la aportación anual cláusula sexta del convenio Banco Santander - Universidad de Cantabria de fecha 14-12-18	21/09/2020	540.000,00	
Convocatoria 2020-21 Programa Becas Santander Erasmus. 6 becas	02/10/2020	900,00	
Convocatoria 2020-21 Programa Becas Santander Erasmus. 1 beca	27/11/2020	150,00	
1489.99 - Otras transferencias corrientes de familias e Instituciones sin lucro			
21.ZA08.226.90 Convenio para el seminario y conferencia "Los Retos de la Educación Matemática ante la era digital"	27/02/2020	1.600,00	
84.Z810.229.90 Plan de divulgación científica de la UCC+i de la Universidad	07/04/2020	8.000,00	
67.Z810.229.90	23/07/2020	31.196,69	
84.ZA18.226.90 Plan de divulgación científica de la UCC+i de la Universidad (Anticipo del 60%)	21/12/2020	15.000,00	
67.Z810.229.90	22/12/2020	29.737,42	
84.ZA18.226.90 Proyecto Feria de la Ciencia (Anticipo del 60%)	21/12/2020	3.600,00	
1499.99 - Otras transferencias corrientes del exterior			
56.ZX04.226.90	11/08/2020	5.460,00	
73-226.90-Z712 Pago final módulo Jean Monnet "Europe finances and institutions post-crisis challenges"	13/11/2020	9.000,00	
73-226.90-Z715 Pago final módulo Jean Monnet "Europe economic policy for business and civil society"	10/11/2020	15.000,00	
	Suma total	**77.157.775,74**	**9.094,67**
Total Derechos Reconocidos Netos		**77.148.681,07**	

F.- MEMORIA

5.- Información sobre la ejecución del Ingreso público

5.4.-Tasas, Precios públicos y Precios privados

4.2.ACTUACIONES EN MATERIA FISCAL

CONSEJERÍA DE UNIVERSIDADES, IGUALDAD, CULTURA Y DEPORTE

CVE-2020-5046 *Orden UIC/24/2020, de 10 de julio, por la que se fijan los precios públicos a satisfacer por la prestación de servicios y actividades académicas universitarias para el curso 2020/2021.*

El artículo 81.3.b) de la Ley Orgánica 6/2001, de 21 de diciembre, de Universidades, tras la redacción dada por la disposición final sexta del Real Decreto-Ley 17/2020, de 5 de mayo, por el que se aprueban medidas de apoyo al sector cultural y de carácter tributario para hacer frente al impacto económico y social del COVID-2019 establece que formarán parte del presupuesto de las universidades los ingresos por los precios públicos por servicios académicos y demás derechos que legalmente se establezcan.

En cuanto a su fijación establece que, en el caso de estudios conducentes a la obtención de títulos de carácter oficial y validez en todo el territorio nacional, los precios públicos y derechos los fijará la Comunidad Autónoma, dentro de los límites máximos que establezca la Conferencia General de Política Universitaria, y que estarán relacionados con los costes de prestación del servicio. Finalmente especifica que se consignarán las compensaciones correspondientes a los importes derivados de las exenciones y reducciones que legalmente se dispongan en materia de precios públicos y demás derechos.

La Ley 9/1992, de 18 de diciembre, de Tasas y Precios Públicos de Cantabria, dispone en su artículo 16.2. que la fijación o revisión de la cuantía de los precios públicos se realizará por Orden de la Consejería que los gestione o de la que dependa el órgano gestor, la cual deberá ir acompañada de una memoria económico-financiera que justificará el importe propuesto, el grado de cobertura financiera de los costes correspondientes y, en su caso, las utilidades derivadas de la realización de las actividades y la prestación de los servicios o los valores de mercado que se hayan tomado como referencia. En todo caso, será necesario el previo informe favorable de la Consejería de Economía, Hacienda y Presupuesto, así como dar cuenta de la fijación o revisión al Consejo de Gobierno.

La referida Ley 9/1992 dispone en su artículo 17 que los precios públicos se fijarán como regla general a un nivel que, como mínimo, cubra los costes económicos originados por la realización de las actividades o la prestación de los servicios o que resulte equivalente a la utilidad derivada de los mismos, si bien por excepción, cuando existan razones sociales, económicas, benéficas o culturales que lo aconsejen, el Consejo de Gobierno de la Comunidad Autónoma podrá señalar precios públicos inferiores, previa adopción de las previsiones presupuestarias oportunas para la cobertura de la parte del precio subvencionado. En aplicación de tal disposición el Consejo de Gobierno ha autorizado la firma de la presente Orden en su sesión de fecha 9 de julio de 2020.

Por su parte el artículo 4.n) de la Ley de Cantabria 4/2018, de 15 de junio, por la que se regula el Consejo Social de la Universidad de Cantabria, establece la competencia de recibir de la consejería competente en materia de universidades e informar a la misma la orden de fijación de los precios públicos a satisfacer por la prestación de servicios y actividades académicas universitarias en el caso de estudios conducentes a la obtención a títulos de carácter oficial y validez en todo el territorio nacional. La presente Orden ha sido analizada por el Consejo Social de la Universidad de Cantabria en su reunión de fecha 3 de julio de 2020.

CVE-2020-5046

Por lo que antecede, en virtud de las competencias que me confiere el artículo 35.f) de la Ley 5/2018, de 22 de noviembre, de Régimen Jurídico del Gobierno, de la Administración y del Sector Público Institucional de la Comunidad Autónoma de Cantabria,

DISPONGO

Artículo primero.- Ámbito de aplicación.

1. La presente Orden será de aplicación a los precios públicos a satisfacer por la prestación del servicio público de la educación superior en la Universidad de Cantabria para el curso 2020/2021 en las enseñanzas conducentes a la obtención de títulos de carácter oficial y validez en todo el territorio nacional, así como por la prestación de otros servicios académicos de acuerdo con las cuantías que se establecen en los anexos de la presente Orden.

2. La presente Orden no será de aplicación a los precios por estudios conducentes a títulos o diplomas que no tengan carácter oficial, que serán fijados por el Consejo Social de la Universidad de Cantabria.

Artículo segundo.- Precios públicos de las enseñanzas de Grado.

El importe de la matrícula será el resultado de sumar el precio de todos los créditos en los que el estudiante se haya matriculado para cada materia, asignaturas o disciplina, según la rama de conocimiento a la que esté adscrito el título de Grado y según se trate de primera, segunda, tercera y cuarta o sucesivas matrículas, según Anexo 1.

Se procede a una disminución del precio público fijado para la primera matrícula, manteniéndose los restantes precios en idénticas cuantías a las vigentes en el curso académico precedente.

La Comunidad Autónoma de Cantabria reembolsará a la Universidad de Cantabria el coste que suponga la minoración del precio de primera matrícula. Dicha compensación se efectuará a través de la aplicación de fondos correspondientes a la aportación dineraria anual correspondiente a la ejecución del Contrato-Programa vigente con dicha institución. La Universidad de Cantabria a tal efecto deberá remitir a la Consejería competente en materia de Universidades certificado del coste anual derivado de dicha minoración del precio público de primera matrícula.

Artículo tercero.- Precios públicos de las enseñanzas de Máster que habiliten para el ejercicio de actividades profesionales reguladas en España.

El importe de la matrícula será el resultado de sumar el precio de todos los créditos en los que el estudiante se haya matriculado para cada materia, asignaturas o disciplina, según la rama de conocimiento a la que esté adscrito el título de Máster y según se trate de primera, segunda, tercera y cuarta o sucesivas matrículas, según Anexo 2.

Se mantienen idénticas cuantías a las vigentes en el curso académico precedente.

Artículo cuarto.- Precios públicos de las enseñanzas de Máster que no habiliten para el ejercicio de actividades profesionales reguladas en España.

El importe de la matrícula será el resultado de sumar el precio de todos los créditos en los que el estudiante se haya matriculado para cada materia, asignaturas o disciplina, según la rama de conocimiento a la que esté adscrito el título de Máster y según se trate de primera, segunda, tercera y sucesivas matrículas, según Anexo 3.

Se mantienen idénticas cuantías a las vigentes en el curso académico precedente.

CVE-2020-5046

Artículo quinto.- Precios públicos de las enseñanzas de Máster Universitario en Ingeniería Informática, Máster Universitario en Ingeniería Química, Máster Universitario en Ingeniería Marina, Máster Universitario en Ingeniería Náutica y Gestión Marítima y Máster Universitario en Acceso a la profesión de Abogado.

El importe de la matrícula será el resultado de sumar el precio de todos los créditos en los que el estudiante se haya matriculado para cada materia, asignaturas o disciplina, según la rama de conocimiento a la que esté adscrito el título de Máster y según se trate de primera, segunda, tercera y cuarta o sucesivas matrículas, según Anexo 4.

Se mantienen idénticas cuantías a las vigentes en el curso académico precedente, con la excepción de que se minora el precio de primera matrícula del Máster Universitario en acceso a la profesión de Abogado.

Artículo sexto.- Precios públicos de los complementos de formación en las enseñanzas de Doctorado.

Los estudiantes que cursen estudios de Doctorado adaptados al Espacio Europeo de Educación Superior (Real Decreto 99/2011) abonarán los precios establecidos para las enseñanzas de Máster oficial en el artículo cuarto, según Anexo 3.

Se mantienen idénticas cuantías a las vigentes en el curso académico precedente.

Artículo séptimo.- Precios públicos por evaluaciones, pruebas, expedición y homologación de títulos y derechos de Secretaría.

En evaluaciones, pruebas, expedición y homologación de títulos y derechos de Secretaría se aplicarán las cuantías señaladas en el Anexo 5.

Se mantienen idénticas cuantías a las vigentes en el curso académico precedente.

DISPOSICIÓN TRANSITORIA ÚNICA. Prórroga automática

La presente Orden se aplicará y se prorrogará automáticamente para los cursos académicos siguientes en el supuesto de que no se hubiera publicado en el Boletín Oficial de Cantabria nueva Orden de fijación o revisión de los precios públicos en la fecha de inicio del curso académico correspondiente.

DISPOSICIÓN FINAL ÚNICA. - Entrada en vigor

La presente Orden será de aplicación el mismo día de su publicación en el Boletín Oficial de Cantabria.

Santander, 10 de julio de 2020.

El consejero de Universidades, Igualdad, Cultura y Deporte,

Pablo Zuloaga Martínez.

CVE-2020-5046

Orden UIC/24/2020, de 10 de julio, por la que se fijan los precios públicos a satisfacer por la prestación de servicios y actividades académicas universitarias para el curso 2020/2021.

ANEXO 1				
PRECIOS PÚBLICOS DE LAS ENSEÑANZAS DE GRADO POR RAMA DE CONOCIMIENTO (Art.2)				
RAMA DE CONOCIMIENTO	1ª	2ª	3ª	4ª Y SUCESIVAS
	MATRÍCULA	MATRÍCULA	MATRÍCULA	MATRÍCULAS
	€/Crédito			
CIENCIAS DE LA SALUD	15,90	32,13	69,63	96,41
INGENIERÍA Y ARQUITECTURA	14,86	30,03	65,06	90,09
CIENCIAS	12,49	25,24	54,69	75,72
CIENCIAS SOCIALES Y JURÍDICAS	11,02	22,27	48,25	66,80
ARTES Y HUMANIDADES	10,17	20,55	44,53	61,65

ANEXO 2				
PRECIOS PÚBLICOS DE LAS ENSEÑANZAS DE MÁSTER QUE HABILITEN PARA EL EJERCICIO DE ACTIVIDADES PROFESIONALES REGULADAS EN ESPAÑA (Art.3)				
RAMA DE CONOCIMIENTO	1ª	2ª	3ª	4ª Y SUCESIVAS
	MATRÍCULA	MATRÍCULA	MATRÍCULA	MATRÍCULAS
	€/Crédito			
CIENCIAS DE LA SALUD	23,78	28,52	61,80	85,57
INGENIERIA Y ARQUITECTURA	22,37	26,86	58,17	80,55
CIENCIAS	17,86	21,43	46,43	64,29
CIENCIAS SOCIALES Y JURIDICAS	15,08	18,10	39,22	54,31
ARTES Y HUMANIDADES	13,46	16,16	35,00	48,46

ANEXO 3			
PRECIOS PÚBLICOS DE LAS ENSEÑANZAS DE MÁSTER QUE NO HABILITEN PARA EL EJERCICIO DE ACTIVIDADES PROFESIONALES REGULADAS EN ESPAÑA (Art. 4)			
RAMA DE CONOCIMIENTO	1ª	2ª	3ª Y SUCESIVAS
	MATRÍCULA	MATRÍCULA	MATRÍCULAS
	€/Crédito		
CIENCIAS DE LA SALUD	35,07	46,04	57,00
INGENIERIA Y ARQUITECTURA	33,01	43,33	53,64
CIENCIAS	26,35	34,59	42,82
CIENCIAS SOCIALES Y JURIDICAS	22,25	29,22	36,17
ARTES Y HUMANIDADES	19,86	26,07	32,28

CVE-2020-5046

Orden UIC/24/2020, de 10 de julio, por la que se fijan los precios públicos a satisfacer por la prestación de servicios y actividades académicas universitarias para el curso 2020/2021.

ANEXO 4				
PRECIOS PÚBLICOS DE LAS ENSEÑANZAS DE MÁSTER UNIVERSITARIO EN INGENIERÍA INFORMÁTICA, MÁSTER UNIVERSITARIO EN INGENIERÍA QUÍMICA, MÁSTER UNIVERSITARIO EN INGENIERÍA MARINA, MÁSTER UNIVERSITARIO EN INGENIERÍA NÁUTICA Y GESTIÓN MARÍTIMA Y MÁSTER UNIVERSITARIO EN ACCESO A LA PROFESIÓN DE ABOGADO. (Art.5)				
RAMA DE CONOCIMIENTO	1ª	2ª	3ª	4ª Y SUCESIVAS
	MATRÍCULA	MATRÍCULA	MATRÍCULA	MATRÍCULAS
	€/Crédito			
INGENIERIA Y ARQUITECTURA	22,37	26,86	58,17	80,55
CIENCIAS SOCIALES Y JURIDICAS (MÁSTER EN ACCESO A LA PROFESIÓN DE ABOGADO)	19,86	29,22	36,17	36,17

ANEXO 5	
PRECIOS PÚBLICOS POR EVALUACIONES, PRUEBAS, EXPEDICIÓN Y HOMOLOGACIÓN DE TÍTULOS Y DERECHOS DE SECRETARÍA (Art. 7)	
EVALUACIÓN Y PRUEBAS	EUROS
1. Pruebas de Evaluación de Bachillerato para el acceso a la Universidad	71,09
2. Prueba de conjunto para homologación de títulos extranjeros de educación superior	130,75
3. Tutela académica por estudios de doctorado regulados por el RD 99/2011	206,60
4. Examen para tesis doctoral	130,75
5. Pruebas de aptitud para acreditación del nivel de idioma inglés B1 y B2	55,43
TÍTULOS	
1. Expedición de títulos académicos:	
1.1 Máster y Doctor/a	209,92
1.2 Licenciado/a, Arquitecto/a, Ingeniero/a o Graduado/a	137,45
1.3 Diplomado/a, Arquitecto/a Técnico/a, Ingeniero/a Técnico/a y títulos propios de postgrado	67,12
2. Expedición e impresión de duplicados de títulos universitarios oficiales y títulos propios de postgrado	32,05
3. Declaración de equivalencia al título de Doctor/a	121,90
SECRETARÍA	
1. Apertura de expediente académico por comienzo de estudios en un centro, certificaciones académicas, traslados de expediente académico y certificación acreditativa del nivel de conocimiento de lengua inglesa (B1 o B2)	24,04
2. Compulsa de documentos	9,78
3. Tarjeta Universitaria Inteligente:	
3.1 Tasa anual de disponibilidad de Tarjeta Universitaria Inteligente	5,13
3.2 Re-estampación de Tarjeta Universitaria Inteligente, excepto si es por defecto de estampación, deterioro, caducidad, cambio de categoría o robo de la tarjeta	10,00

2020/5046

CVE-2020-5046

4. ECONOMÍA, HACIENDA Y SEGURIDAD SOCIAL

4.1. ACTUACIONES EN MATERIA PRESUPUESTARIA

UNIVERSIDAD DE CANTABRIA

CVE-2019-11252 *Resolución Rectoral (R.R.1141/19) por la que se hace público el presupuesto de 2020.*

En cumplimiento de lo establecido en el artículo 14.2 de la Ley Orgánica 6/2001, de 21 de diciembre, de Universidades, el Consejo Social de la Universidad de Cantabria, en sesión celebrada el 19 de diciembre de 2019, a propuesta del Consejo de Gobierno, aprobó el Presupuesto de la Universidad de Cantabria para el año 2020.

Para cumplir con el requisito de publicidad exigido en el artículo 81.2 de la Ley Orgánica de Universidades, este Rectorado RESUELVE:

Ordenar la publicación de los estados numéricos de Ingresos y Gastos de la Universidad de Cantabria para 2020, las Bases de Ejecución, los Precios, Tarifas y Cánones, el Presupuesto por Unidades Funcionales de Gasto, los Costes de Personal, las Relaciones de Puestos de Trabajo del Personal Docente e Investigador y del Personal de Administración y Servicios, y el Presupuesto de la Fundación Leonardo Torres Quevedo.

Santander, 19 de diciembre de 2019.
El rector,
Ángel Pazos Carro.

CVE-2019-11252

UC UNIVERSIDAD DE CANTABRIA

PRECIOS, TARIFAS Y CÁNONES

CVE-2019-11252

Biblioteca Universitaria (BUC)

UFG RESPONSABLE: 67 Biblioteca Universitaria

DESCRIPCIÓN: Tarifas de los servicios de la Biblioteca Universitaria derivados de acceso a documento, impresiones, fotocopias, etc.

a) Servicios de información basados en sistemas online de pago por uso	Costes directos
b) Impresión b/n (una cara o doble cara)	Según tarifa del SIUC
c) Impresión color (una cara o doble cara)	Id.
d) Fotocopias una cara y doble cara	id.
e) Escaneo (costes directos si los aplicara el propietario de los equipos)	0€
f) Acceso al documento para estudiantes UC:	
• Obtención copia en España o en el extranjero (hasta 20 solicitudes, las siguientes con aval del director de trabajo o costes directos)	0€
• Préstamo de originales en España: los cinco primeros	0€
Préstamo de originales en España: 6º y siguientes	3 €
• Préstamo de originales (Extranjero)	Costes directos
g) Acceso al documento, tarifas generales (gratuito para PDI, INV, Doctorandos y PAS)	
• Préstamo de originales en España	8€
• Obtención copia en España	Tarifa Rebiun (0 / 6,05€)
• Obtención copia / préstamo originales extranjero	Costes directos
h) Adquisición personalizada de monografías	Coste
i) Documentos extraviados o deteriorados	Reposición/precio comercial
j) Portátiles y materiales de trabajo extraviados o deteriorados	Reposición/precio comercial o de inventario

CVE-2019-11252

Normativa y Canon de Uso de espacios de la UC

UFG RESPONSABLE: 76 Vicerrectorado de Campus, Servicios y Sostenibilidad / 89GE Servicio de Gestión Económica, Patrimonio y Contratación.

DESCRIPCIÓN: Normativa que regula el uso de espacios de la Universidad de Cantabria, canon y costes a abonar y procedimiento.

1 - ÁMBITO DE APLICACIÓN

La presente normativa es de aplicación a:

a) **Personas físicas o jurídicas, públicas o privadas, ajenas a la Universidad**, etc. que soliciten el uso de espacios objeto de esta normativa en edificios, instalaciones y exteriores de la Universidad de Cantabria para la celebración de fines o funciones públicas tales como conferencias, exámenes, oposiciones, congresos, presentaciones u otros eventos, siempre que su uso no interfiera en el desarrollo normal de sus actividades.

b) **También será de aplicación para Unidades Funcionales de la UC que por motivo de uso de espacios fuera del uso habitual, generen costes** (seguridad, limpieza, atención de medios audiovisuales u otros) (ver apartado 4 de esta normativa).

2 - CANON DE USO DE ESPACIOS Y OTROS COSTES INDIRECTOS

El uso de los espacios puede originar dos tipos de costes: **el coste directo del canon por el uso de espacios** y otros **costes indirectos** que se puedan producir por precisarse limpieza, personal de seguridad, calefacción, megafonía, etc.

2.1 - Canon por uso de espacios

Se establecen las siguientes tarifas por el uso de aulas e instalaciones de la Universidad de Cantabria, a las cuales habrá que **añadir el Impuesto sobre el Valor Añadido** que pueda corresponder en cada momento conforme a la legislación vigente.

TIPO DE ESPACIO	*Media Jornada	Jornada Completa
Espacios exteriores en el campus	800€	950€
Aula Magna, Paraninfo	750 €	1.000€
Salón de Actos (incluida Sala Gómez Laa)	550€	800€
Sala de Grados, Aula Medios Audiovisuales	450€	600€
Sala de Juntas	200€	350€

CVE-2019-11252

TIPO DE ESPACIO	*Media Jornada	Jornada Completa
Hall/Stand exteriores (**)	500€	700€
Aula con capacidad de más de 150 plazas	350€	500€
Aula con capacidad de más de 100 y hasta 150 plazas	300€	450€
Aula con capacidad de más de 50 y hasta 100 plazas	250€	400€
Aula con capacidad hasta 50 plazas	200€	350€

Aulas de informática: coste adicional de 25 € por puesto de PC y sujeto a disponibilidad de cada Centro. En todo caso, los equipos no tendrán conexión a internet, ni conexión WiFi. En el precio no está incluido soporte de personal técnico, que se presupuestará para cada caso.

* Se entiende por media jornada la ocupación de dependencias en periodos anteriores o posteriores a las 15:00 horas.

** Con carácter general, las actividades promocionales, de publicidad, etc., se realizarán exclusivamente en Stand exteriores.

Estas tarifas no son fraccionables.

Además de las dependencias relacionadas en los puntos anteriores, la Universidad, previa demanda, podrá ceder el uso de otras dependencias o instalaciones. El precio de alquiler será calculado para cada supuesto, teniendo en cuenta que éste deberá ser proporcional a los precios establecidos con carácter general.

Bonificaciones de canon:

La Universidad de Cantabria, podrá aplicar condiciones especiales en el canon establecido en los siguientes supuestos:

a) Bonificación de hasta el 100 %:

- Administraciones públicas, especialmente cuando la actividad no lleve aparejada utilidad económica (exámenes de acceso al empleo público, etc.).

- Entidades sin ánimo de lucro si la solicitud va destinada a la organización de actividades culturales y/o sociales.

b) Bonificación de hasta el 50%:

- Con carácter excepcional y previa justificación de los motivos de la reducción.

CVE-2019-11252

La utilización de las instalaciones por espacio de **3 o más días tendrá una bonificación del 30% del canon a aplicar, siempre que no se haya dispensado ya de pago parcial.**

En ningún caso podrán ser dispensados los costes indirectos que se ocasionen, debiendo ser asumidos íntegramente por los peticionarios.

2.2 - Costes indirectos

Serán siempre a cargo del peticionario los gastos indirectos que puedan generarse, y en particular los siguientes:

PERSONAL DE CONSERJERÍA	IMPORTE
Según presupuesto	

LIMPIEZA (*)	IMPORTE
Aula o Sala de Juntas	20 €/aula
Salón de Actos, Sala de Grados o Aula Magna	40 €/salón-aula
Paraninfo	50 €/Paraninfo

CALEFACCIÓN (en horario no laboral)	IMPORTE
Por defecto los presupuestos se elaborarán sin incluir calefacción en horario no laboral. En caso de requerir este servicio se deberá solicitar expresamente y se realizará un presupuesto individualizado para cada solicitud.	Previo presupuesto individualizado

SEGURIDAD	IMPORTE
Por cada vigilante.	30 €/hora

MEGAFONÍA Y SERVICIOS AUDIOVISUALES	IMPORTE
Por cada operario.	25 €/hora

(*) El importe consignado en concepto de limpieza es estimativo, pudiendo variar en función del estado en que se hayan dejado las instalaciones y/o el tiempo que haya sido necesario emplear para dejar los espacios en debidas condiciones de uso.

Las tarifas no incluyen calefacción/climatización en horarios no lectivos y en aquellos periodos en los que no se encienda para uso general de la UC.

La Universidad, dependiendo de la naturaleza y/o magnitud del evento, podrá imponer que haya seguridad propia extraordinaria, o cualquier otra condición, cuyo coste tendrá que ser costeado por los peticionarios.

CVE-2019-11252

Sistemas de megafonía/luminotecnia: En los importes correspondientes a alquileres no se contempla ningún tipo de dispositivo o sistema de megafonía o luminotecnia. En caso de necesitarlos lo indicarán en la solicitud y se presupuestarán y realizarán, en su caso, con los medios y personal técnico de que dispone la Universidad. Todos los gastos que se generen por estos conceptos correrán por cuenta del solicitante.

Equipos multimedia: el solicitante deberá proveerse de cualquier equipo multimedia que pudiese necesitar, no existiendo por parte de la Universidad disponibilidad alguna en este sentido.

3 - PROCEDIMIENTO GENERAL DE PETICIÓN, AUTORIZACIÓN, PRESUPUESTO Y PAGO

3.1 - Solicitud y condiciones de uso

La solicitud se realizará a través del Servicio de Gestión Económica, Patrimonio y Contratación, en la Web habilitada al efecto (Servicios a empresas> Servicios administrativos > Solicitudes > Solicitudes de uso de espacios):

http://web.unican.es/unidades/serviciodecontratacionpatrimonio/uso-externo-de-espacios/formulario-de-uso-de-espacios

Cualquier circunstancia especial que se deba poner en conocimiento de la Universidad (naturaleza del acto o de las personas que van a asistir, posibles incidencias, o bien necesidades específicas adicionales, como pueden a ser la colocación de publicidad, pancartas, catering, mesas, antenas, necesidad de sistemas de megafonía/luminotecnia, etc.), deberá indicarse en la petición y estará sujeto a aprobación y, en su caso, presupuesto de la Universidad. No se podrá realizar ningún tipo de modificación o instalación en los espacios sin autorización expresa y por anticipado de la Universidad.

Con carácter general no se podrán tomar bebidas o consumir alimentos, salvo autorización expresa bajo petición.

Tras el uso, las instalaciones deberán entregarse ordenadas y en perfecto estado de uso y conservación.

El peticionario, en el momento de la solicitud, asume la obligación de soportar cualquier gasto adicional, daño o perjuicio que pudiera producirse durante el uso de las instalaciones.

La petición presupone la aceptación de las condiciones fijadas en esta normativa y aquellas otras que, dependiendo de las características de la petición, pueda fijar la UC.

CVE-2019-11252

3.2 - Autorización y presupuesto

La autorización de uso de los espacios se realizará por el Vicerrector con competencia en espacios, previa conformidad a la petición del Decano, Director, Administrador, o Jefe de la Unidad de Protocolo para el Edificio Paraninfo y la Sala Gómez Laa.

La autorización podrá ser revocada unilateralmente en cualquier momento por la Universidad, sin generar derecho a indemnización, por razones de interés público, cuando resulte incompatible con condiciones aprobadas con posterioridad, produzca daños en el dominio público, impida su utilización para actividades de mayor interés público o menoscabe el uso general.

Se elaborará un presupuesto estimativo que será remitido al solicitante, al correo electrónico indicado en la petición, y que tendrá que ser aceptado o rechazado por la misma vía. La facturación posterior podrá sufrir variación con respecto a lo presupuestado en función de los servicios efectivamente prestados o requeridos.

Las cantidades presupuestadas por la utilización de las instalaciones, locales y/o servicios, se podrán abonar con carácter previo al uso, o bien a posteriori, de acuerdo con lo que para cada caso se determine por la Universidad. En caso de abono previo, se deberá presentar justificante del ingreso al menos 3 días laborables antes del uso de la instalación.

La Universidad de Cantabria podrá exigir asimismo al peticionario con carácter previo al uso la constitución de una fianza que garantice la reserva, el abono de la misma, los gastos adicionales y posibles desperfectos que estime que el uso pudiera ocasionar, etc.

Se podrá exigir al peticionario la reposición o reparación por el uso del bien, e indemnización de daños.

Cuando lo estime oportuno, la Universidad podrá exigir un seguro de responsabilidad.

3.3 - Pago

Una vez realizado el servicio, se emitirá factura, que integrará la suma de todos los conceptos efectivamente prestados o requeridos: canon y los costes indirectos que se hubieran podido generar (limpieza, seguridad, calefacción, personal y servicios, etc.), y que podrá incluir los gastos que se pudieran ocasionar por no entregar los espacios y elementos en ellos contenidos en debidas condiciones, etc.; a los que se le añadirá el IVA.

CVE-2019-11252

El importe de la factura se deberá ingresar en la cuenta corriente de la Universidad que se haga constar en la misma.

Cuando se cancele una solicitud ya autorizada sin previo aviso o sin el tiempo suficiente para que por la Universidad se puedan realizar las gestiones pertinentes para su cancelación, el solicitante deberá abonar a ésta los gastos o perjuicios que se hubieren ocasionado.

La Universidad se reserva el derecho a no considerar solicitudes de quienes que tengan pendiente el abono de usos anteriores de espacios, o hayan hecho uso indebido de los mismos con anterioridad.

Las cuestiones litigiosas que pudieran derivarse de esta relación jurídica serán de conocimiento y competencia de los Tribunales de Santander.

4 - USO DE ESPACIOS POR PARTE DE UNIDADES FUNCIONALES DE LA UC

Las **Unidades Funcionales de la UC** que por motivo de uso de espacios fuera del uso habitual, generen costes (seguridad, limpieza, atención de medios audiovisuales u otros) deberán, con carácter general, hacerse cargo de los mismos.

Cuando la UC sea **organizadora** de un evento (Congreso o similar), se eximirá del abono de los gastos directos –canon- que se originen, sin que pueda eximirse en ningún caso de los gastos indirectos generados.

El hecho de que la UC aparezca como **colaboradora** de un evento no eximirá a la entidad organizadora del mismo del abono de los gastos directos –canon- que se originen, así como de todos los gastos indirectos.

Se considera de interés regular específicamente el **uso de los salones de actos de los edificios por parte de las Unidades Funcionales de Gasto.** En general, la definición de los criterios de uso de los salones de actos será competencia de la Facultad/Escuela. La Gerencia podrá asimismo autorizar el uso del salón para otras necesidades internas.

Se consideran dentro del uso habitual, el de los Centros cuando la actividad sea organización de la propia Dirección o Decanato del Centro y exclusivamente si se producen por celebración de Juntas de Centro o inauguraciones o clausuras de curso académico. Los gastos indirectos fuera de este uso habitual, de seguridad y atención de medios audiovisuales que se puedan originar deberán ser asumidos por la Unidad Funcional solicitante. La solicitud de uso deberá hacerse

CVE-2019-11252

directamente al Decano/a o Director/a de la Facultad o Escuela por los medios que ésta establezca. En caso de precisarse servicios complementarios, se solicitarán por intranet:

- seguridad o medios audiovisuales (Servicio de Infraestructuras-Espacio de administración electrónica-parte de actuación).

En este sentido, podrá ser solicitada información adicional al efecto de comprobar quién debe asumir los costes.

Asimismo, se deberán asumir por las Unidades todos los gastos que se puedan originar como consecuencia de limpiezas extraordinarias:

- solicitud de limpieza (web de Servicio de Gestión Económica, Patrimonio y Contratación-Solicitudes automáticas)

  https://intranet.unican.es/solicitudes/formularios/solicitud-de-orden-de-trabajo-para-el-servicio-extraordinario-de-limpieza

CVE-2019-11252

Servicios CeFoNT

UFG RESPONSABLE: 68 Vicerrectorado de Ordenación Académica y Profesorado

DESCRIPCIÓN: Tarifas de los servicios del Centro de Formación en Nuevas Tecnología (CeFoNT) para la grabación y emisión de vídeo por streaming y para el alojamiento y gestión de cursos en las plataformas del aula virtual para cursos correspondientes a titulaciones no oficiales.

1 - SERVICIOS DE GRABACIÓN Y EMISIÓN DE VÍDEO POR STREAMING

TARIFAS

	ENTIDADES AJENAS			UNIDADES Y ÁREAS UC
	1ª hora	2ª hora	A partir de 3ªH.	
Precio Hora servicio por cada técnico que preste servicio en grabación y emisión. (incluye alquiler de material)	70 €	50 €	35 €/h.	35 €/hora
Coste desplazamiento fuera de los edificios de la UC, incluido transporte de material. (incluido campus de Torrelavega)	0.5 € Km recorrido			
Coste dieta por técnico en desplazamientos fuera de la plaza (Santander)	Las fijadas en el Manual de Gestión Presupuestaria de la UC.			

PROCEDIMIENTO DE SOLICITUD

Uso de los formularios disponibles en la web:

https://www.unican.es/Vicerrectorados/vrprofesorado/solicitudes/reservas/reserva_grabacion.htm

DESCRIPCIÓN GENERAL DEL SERVICIO DE GRABACIÓN Y EMISIÓN DE VÍDEO POR STREAMING

La Universidad de Cantabria, a través del CeFoNT, ofrece el servicio de grabación y retransmisión de eventos por streaming, en los siguientes términos:

1. Podrán ser usuarios del servicio los profesores, departamentos u otros de la Universidad de Cantabria, así como las empresas que lo demanden. La solicitud de este servicio requerirá la designación de una persona como responsable de los trámites descritos a continuación.

2. Las solicitudes se tramitarán a través del formulario ubicado en la web. Una vez cumplimentado, se concretarán los detalles para elaborar un presupuesto desde el Vicerrectorado responsable del servicio, que se remitirá al solicitante y que deberá ser

CVE-2019-11252

aceptado con anterioridad a la prestación del servicio. Por motivos organizativos, las solicitudes deberán formalizarse al menos dos semanas antes de la realización del evento, aunque es recomendable hacer las gestiones con el mayor margen de tiempo posible.

3. El evento será retransmitido por Internet a través del canal de YouTube de la Universidad de Cantabria, o alguna alternativa más adecuada que pueda determinarse en función del evento.

4. El CeFoNT instalará, operará y desmontará el equipamiento necesario.

5. Durante la retransmisión el CeFoNT grabará el evento para su posterior edición y almacenamiento. Todos los participantes en el evento deberán ceder sus derechos de imagen para el evento a la Universidad de Cantabria, siendo responsable de esta gestión el solicitante.

6. Sobre la edición: puede solicitarse y presupuestarse de forma opcional, y tiene por objeto la generación de una versión definitiva y con mayor calidad a la conseguida en la retransmisión del evento retransmitido

7. Sobre el almacenamiento: los materiales se alojarán en un canal de YouTube de la Universidad de Cantabria, y el acceso a los mismos será público.

8. En caso de que el evento se realice fuera de las instalaciones de la Universidad será responsabilidad del usuario asegurarse de que se dispone de una conexión a Internet fiable, que garantice un ancho de banda sostenido acorde a la calidad a la que se desee realizar la retransmisión.

9. Se realizará una prueba de conexión in situ en fechas previas a la retransmisión, que idealmente será en las mismas condiciones de ubicación y conexión que el evento, salvo que se trate de algunas de las ubicaciones habituales en las que el funcionamiento está suficientemente probado.

CVE-2019-11252

2 - SERVICIO DE ALOJAMIENTO Y GESTIÓN DE CURSOS EN LAS PLATAFORMAS DEL AULA VIRTUAL PARA CURSOS CORRESPONDIENTES A TITULACIONES NO OFICIALES (Estudios Propios, Cursos en el marco de convenios regulados por Art. 83 LOU, etc.)

TARIFAS

	Curso de 1 o 2 semanas	Curso de 3 a 5 semanas	Curso de 6 a 9 semanas	Curso de 10 a 15 semanas	Curso de más de 15 semanas
Coste fijo por alta del curso	50€	60€	80€	110€	150€
Coste por usuario del curso	1€	2 €	4 €	7€	11€

- El cargo fijo incluye la creación del espacio para el curso, la configuración inicial solicitada para el mismo y todos los costes asociados a su funcionamiento (licencias, servidores, etc.)
- El cargo por usuario (profesores y alumnos) incluye la creación de la cuenta de usuario, el alta en el curso y el soporte técnico relativo al uso de las plataformas de teleformación.

PROCEDIMIENTO DE SOLICITUD

- La Solicitud de apertura del curso se hará directamente al CeFoNT.

  https://aulavirtual.unican.es/contenidos/contacto.aspx
- El Vicerrectorado de Ordenación Académica y Profesorado establecerá el procedimiento de pago de las tarifas correspondientes al curso solicitado.

CVE-2019-11252

Instituto de Biomedicina y Biotecnología de Cantabria (IBBTEC)

UFG RESPONSABLE: 55 Instituto de Biomedicina y Biotecnología de Cantabria

DESCRIPCIÓN: Servicios del Instituto de Biomedicina y Biotecnología de Cantabria: control de calidad y generación de librerías, microscopía.

CONTROL DE CALIDAD Y GENERACIÓN DE LIBRERÍAS

		Precio interno
Servicio	**< 5 librerías**	**5 ó más librerias**
Análisis Tape Station (de 1-15 muestras set up 10 € +)	4 € / muestra	4 €/muestra
Librería de PCR free DNA Illumina	180 €/muestra	150 €/muestra
Librería de Nano DNA Illumina	200 €/muestra	170 €/muestra
Librería de RNAs de pequeño tamaño	320 €/muestra	250 €/muestra
Librerías de Chip-seq	270 €/muestra	210 €/muestra
Librerías stranded mRNA Illumina	270 €/muestra	210 €/muestra
Enriquecimiento con Ribo Zero		100 €/muestra
Cuantificación de librerías	70 €/muestra	35 €/muestra
Genotipado	5 €/muestra <5muestras	>5 muestras Presupuesto

		Precio externo
Servicio	**< 5 librerías**	**5 ó más librerias**
Librería de PCR free DNA Illumina	360 €/ muestra	300 € / muestra
Librería de Nano DNA Illumina	400 €/ muestra	340 € / muestra
Librería de RNAs de pequeño tamaño	640 €/ muestra	500 € / muestra
Librerías de Chip-seq	540 €/ muestra	420 € / muestra
Enriquecimiento con Ribo Zero		200 € / muestra
Cuantificación de librerías	140 € / muestra	70 € / muestra
Genotipado	10€/muestra <5muestras	>5 muestras Presupuesto

CVE-2019-11252

Plataforma Illumina	
HiSeq4000 2x100 bp (PE) 56 Gb	2.200 €
HiSeq2500 2x100 bp (PE) 25 Gb	2.000 €
HiSeqX 2x150 (PE) 120 Gb	1.350 €
Novaseq6000 2x150 bp (PE) 60 Gb	1.300 €
Incluye gastos de gestión (envío, etc.)	

Plataforma MiSeq Illumina
Microbiomas :Amplicones 16S rDNA 40.000 - 100.000 reads / muestra) 2x300 bp
Menos de 10 muestras: 200 €/muestra
Más de 10 muestras: consultar

Plataforma PACBIO	
PACBIO SMRT CELL RSII (PC-C4) + SMRTBell library construction (Inserto 20 kb)	1.050 €
Análisis informáticos	

Servicio	Precio Interno	Precio Externo
Descarga /Almacenamiento (6 meses)	50 € /lane	100 € /lane
Alineamiento	40 € /muestra	85 €/muestra
Cálculo RPKM	40 €/muestra	85 €/muestra
Expresión diferencial	50 € /análisis	70 € /análisis
Identificación de variantes	40 €/muestra	85 €/muestra
Identificación de sitios de unión	40 €/muestra	85 €/muestra
Análisis taxonómico microbiomas (16S)	50 €/muestra	100 €/muestra

La tarifa interna se aplicará a los usuarios de centros públicos de investigación y la externa a los usuarios comerciales

CVE-2019-11252

SERVICIO DE MICROSCOPÍA IBBTEC

ASISTENCIA TÉCNICA / FORMACIÓN PERSONAL

	Academic/ Non-profit	Entidades Privadas
Personal Técnico (€/hora)	10	40
Formación (€/hora)	10	40

MICROSCOPIO fluorescencia NIKON ECLIPSE 80i

	Academic / Non profit		Entidades Privadas	
	Fluo	No Fluo	Fluo	No Fluo
Autoservicio (€/hora)	5	Gratuito	30	10

MICROSCOPIO fluorescencia ZEISS AxioIMAGER M1

	Academic / Non profit		Entidades Privadas	
	Fluo	No Fluo	Fluo	No Fluo
Autoservicio (€/h)	5	2	30	10

LUPA fluorescencia OLYMPUS SZX16

	Academic / Non profit		Entidades Privadas	
	Fluo	No Fluo	Fluo	No Fluo
Autoservicio (€/hora)	5	0	30	10

MICROSCOPIO CONFOCAL Invertido LEICA TCS SP5

	Academic / Non profit	Entidades Privadas
Autoservicio (€/hora)	10	60

MICROSCOPIO fluorescencia de Célula Viva LEICA AF6500

	Academic / Non profit		Entidades Privadas	
	Fluo	No Fluo	Fluo	No Fluo
Autoservicio (€/hora)	5	2	30	10
Dia completo - 24 horas	70	30	400	140

MICROSCOPIO fluorescencia de Célula Viva Nikon Eclipse Ti2

	Academic / Non profit		Entidades Privadas	
	Fluo	No Fluo	Fluo	TL
Autoservicio (€/hora)	5	2	30	10
Dia completo - 24 horas	70	30	400	140

MICROSCOPIO CONFOCAL LEICA SPE

	Academic / Non profit	Entidades Privadas
Autoservicio (€/hora)	5	30

CVE-2019-11252

MICRODISECTOR LASER LMD 6000

	Academic / Non profit	Entidades Privadas
Autoservicio (€/hora)	5	Consultar
Configuracion (€)	10	10

MICROSCOPIO de campo claro ZEISS AxioSCOPE A1

	Academic / Non profit	Entidades Privadas
Autoservicio (€/hora)	Gratuito	10

ESCANER de PORTAS AxioScanZ1

	Academic / Non profit		Entidades Privadas	
Tipo escaneo	X10 x20	X40	X10 x20	X40
Autoservicio (€/porta)	2	4	10	20
Carga y configuración (€)	10	10	20	20

ANÁLISIS y ALMACENAMIENTO de IMAGENES ONLINE

	Academic / Non profit	Entidades Privadas
PC Análisis de Imagen (€/hora)	Gratuito	10
Almacenamiento	Gratuito	Gratuito
Apoyo técnico en análisis de Imagen (€/hora)	5	20

SUPLEMENTO de ENCENDIDO

	Academic / Non profit	Entidades Privadas
Reservas de menos de dos horas	1 hora	1 hora

ENVIO de MUESTRAS

	<1Kg	>1kg
Envio nacional	Según tarifa de nuestro	servicio de mensajería
Otros	Según tarifa de nuestro servicio de mensajería	

* **Suplemento encendido:** Este suplemento se suprimirá en las reservas de los equipos superior a dos horas. El objetivo de este suplemento es evitar los encendidos breves y fomentar un uso racional de los equipos.
* **Non profit:** Organizaciones sin ánimo de lucro.

CVE-2019-11252

SERVICIO UDEB: UNIDAD DE DIAGNÓSTICO Y EVALUACIÓN BIOLÓGICA.

PREPARACION DE MEDIOS DE CULTIVO Y REACTIVOS.

Medios y reactivos presentación		UC-IBBTEC-IDIVAL	Otras entidades públicas	Entidades Privadas
Medios de cultivo				
Agar/ Agua/ 1/5 (botella)	250 ml	2,50 €	5,00 €	12,50 €
BHI estéril (botella)	250 ml	4,00 €	8,00 €	20,00 €
BHI Agar estéril (botella)	250 ml	5,00 €	10,00 €	25,00 €
BG11 2X Agar estéril	250 ml	5,00 €	10,00 €	25,00 €
BG11 0 estéril	1 litro	2,00 €	4,00 €	10,00 €
BG11 1X estéril	1 litro	2,50 €	5,00 €	12,00 €
BG11 2X estéril	1 litro	3,00 €	6,00 €	15,00 €
LB Broth estéril (matraz)	12 x 5 ml	0,24 €	0,48 €	1,20 €
LB Broth estéril (matraz)	12 x 10 ml	0,30 €	0,60 €	1,50 €
LB Broth estéril (matraz)	6 x 25 ml	0,42 €	0,84 €	2,10 €
LB Broth estéril (matraz)	6 x 50 ml	0,84 €	1,68 €	4,20 €
LB Broth estéril (botella)	80 ml	0,20 €	0,40 €	1,00 €
LB Broth estéril (matraz)	100 ml	0,25 €	0,50 €	1,25 €
LB Broth estéril (matraz)	200 ml	0,30 €	0,60 €	1,50 €
LB Broth estéril (matraz)	250 ml	0,36 €	0,72 €	1,80 €
LB Broth estéril (matraz)	400 ml	1,00 €	2,00 €	5,00 €
LB Broth estéril (matraz)	500 ml	1,25 €	2,50 €	6,25 €
LB Broth estéril (matraz)	1 litro	1,80 €	3,60 €	9,00 €
LB Agar estéril (botella)	250 ml	1,20 €	2,40 €	6,00 €
LB Agar estéril (botella)	400 ml	1,80 €	3,60 €	9,00 €
2,5% Agar estéril (botella)	400 ml	3,50 €	7,00 €	17,50 €
Medio MS estéril(botella)	250 ml	2,50 €	5,00 €	12,50 €
Sales M9 estéril (botella)	250 ml	4,00 €	8,00 €	20,00 €
SOB estéril (botella)	250 ml	4,00 €	8,00 €	20,00 €
YP Medido estéril (botella)	400 ml	2,50 €	5,00 €	12,50 €
YP Agar estéril (botella)	400 ml	5,00 €	10,00 €	25,00 €
TSB estéril (botella)	250 ml	2,50 €	5,00 €	12,50 €
TSB 1/5 estéril (botella)	250 ml	1,50 €	3,00 €	7,50 €
TSA estéril (botella)	250 ml	2,50 €	5,00 €	12,50 €
TSA 1/5 estéril (botella)	250 ml	8,50 €	17,00 €	42,50 €
Antibióticos 0,25 ml/tubo (10 unidades)				
Ácido Nalidíxico **20 mg/ml**		0,60 €	1,20 €	3,00 €
Ampicilina **100 mg/ml**		0,60 €	1,20 €	3,00 €
Cloranfenicol **25 mg/ml**		1,80 €	3,60 €	9,00 €

CVE-2019-11252

Estreptomicina sulfato **20 mg/ml**	0,60 €	1,20 €	3,00 €
Kanamicina **50mg/ml**	1,80 €	3,60 €	9,00 €
Rifampicina **50mg/ml**	0,84 €	1,80 €	4,20 €
Trimetropin **20 mg/ml**	0,60 €	1,20 €	3,00 €

Células competentes (10 unidades)			
Competentes electroporación Cepas *E. Coli*: DH5α,C41; BW27783, Roseta, Origami(DE3), D1210, BL21(DE3)	12,00 €	24,00 €	60,00 €
Competentes choque térmico Cepa *E. Coli*: DH5α	12,00 €	24,00 €	60,00 €

Medios y reactivos presentación		UC-IBBTEC-IDIVAL	Otras entidades públicas	Entidades Privadas
Reactivos (presentación)				
EDTA 0,5 M pH 8 estéril	200 ml	3,60 €	7,20 €	18,00 €
Glicerol-peptona	200 ml	2,40 €	4,80 €	12,00 €
KCl 1 M	200 ml	0,60 €	1,20 €	3,00 €
$MgCl_2$ 1 M	200 ml	2,40 €	4,80 €	12,00 €
NaCl 5M estéril	200 ml	0,60 €	1,20 €	3,00 €
NaOH 10N	100 ml	2,40 €	4,80 €	12,00 €
PBS 1x	250 ml (pack 4)	1,20 €	2,40 €	6,00 €
PBS 10x	400 ml	4,80€	9,60 €	24,00 €
SDS 10%	80 ml	4,20 €	8,40 €	21,00 €
SDS-PAGE 10x	400 ml	5,40 €	10,80 €	27,00 €
TAE 10x estéril	400 ml	2,40 €	4,80 €	12,00 €
TBE 10x estéril	400 ml	4,80 €	9,60 €	24,00 €
TBST 10 x estéril	400 ml	3,00 €	6,00 €	15,00 €
Tris 1M estéril (pH a demanda)	200 ml	3,60 €	7,20 €	18,00 €
TRIS 0,5M pH 6,8	200 ml	1,80 €	3,60 €	9,00 €
TRIS 1 M pH 6,8	200 ml	3,60 €	7,20 €	18,00 €
TRIS 1,5M pH 8,8	200 ml	5,40 €	10,80 €	27,00 €
0,1mM Tris 10 mM-EDTA pH 8	80 ml	1,20 €	2,40 €	6,00 €
Tris-Glicina 10x estéril	400 ml	6,00 €	12,00 €	30,00 €
DNA Taq-polimerasa	100 microlitros, 1ml buffer	25,00 €	50,00 €	125,00 €
SSC 20% estéril	500 ml	1,00 €	2,00 €	5,00 €
20% Glucosa estéril	500 ml	2,00 €	4,00 €	10,00 €
Glicerol 10% estéril	250 ml	3,50 €	7,00 €	17,50 €
Glicerol 10% estéril	500 ml	7,00 €	14,00 €	35,00 €

CVE-2019-11252

PREPARACION DE GELES DE DNA Y PROTEINA

(Precios por unidad)

Tipo de gel	UC-IBBTEC-IDIVAL	Otras entidades públicas	Entidades Privadas
Gel de acrilamida, 5ml al 8%	1,50 €	3,00 €	7,50 €
Gel de acrilamida 5ml al 10%	1,80 €	3,60 €	9,00 €
Gel de acrilamida 5ml al 12%	2,10 €	4,20 €	10,50 €
Gel de acrilamida 5ml al 15%	2,40 €	4,80 €	12,00 €
Gel de agarosa, 50ml a 1,5%, marcador de peso molecular	5,00 €	10,00 €	25,00€
Gel de agarosa, 50ml a 2%, marcador de peso molecular	8,00 €	16,00 €	40,00 €
Gel de agarosa, 100ml a 1,5%, marcador de peso molecular	10,00 €	20,00 €	50,00 €
Gel de agarosa, 100ml a 2%, marcador de peso molecular	16,00 €	32,00€	80,00 €

PURIFICACION DE DNA

Purificación	UC-IBBTEC-IDIVAL	Otras entidades públicas	Entidades Privadas
Maxipreps 1 unidad	30,00 €	45,00 €	60,00 €
Minipreps **sin** columna 10 unidades	10,00 €	20,00 €	50,00 €
Minipreps **sin** columna + corte y gel 10 unidades	10,00 €	20,00 €	50,00 €
Minipreps **con** columna 1 unidad	1,00 €	2,00 €	5,00 €
Minipreps **con** columna + corte y gel	10,00 €	20,00 €	50,00 €

GENOTIPADO DE ANIMALES

Genotipado	UC-IBBTEC-IDIVAL	Otras entidades públicas	Entidades Privadas
Extracción DNA genómico de cola de ratón 1 unidad	0,35 €	0,70 €	1,75 €
Genotipado de ratones y colonias bacterianas (extracción, PCR y análisis)			
de 1 a 15 reacciones	15,00 €	30,00 €	75,00 €
de 1 a 55 reacciones	0,6*n+12 €	1,2*n+24 €	3,0*n+60 €
de 1 a 96 reacciones	0,6*n+24 €	1,2*n+50 €	3,0*n+100 €

n=número de reacciones

CVE-2019-11252

OTROS ANÁLISIS

Otros (€/hora)	UC-IBBTEC-IDIVAL	Otras entidades públicas	Entidades Privadas
Cortes histológicos (por hora)	10,00 €	20,00 €	50,00 €
Análisis de DNA: Cuantificación, Extracción DNA Genómico , Subcloning (enzimas de restricción o Isothermal Assambley), Electroforesis convencional y microfluídica, PCR convencional y qPCR.	10,00 €	20,00 €	50,00 €
Análisis de RNA: Extracción RNA de células y tejidos, Cuantificación y pureza. Retrotanscripcción (RT). qPCR	10,00 €	20,00 €	50,00 €
Análisis de proteínas: Cuantificación de proteínas, purificación, Westernblot. Inmunohistoquímica /Inmunofluorescencia. ELISA	10,00 €	20,00 €	50,00 €
Análisis citométricos (por hora)	15,00 €	35,00 €	60,00 €
Test en animales*	10,00 €	20,00 €	50,00 €
Cultivos celulares (por hora)	16,00 €	35,00 €	60,00 €
Bandeja de cultivos	20,00 €	40,00 €	100,00 €
Montaje de técnicas y otros ensayos		Presupuesto previo	

***preguntar test disponibles**

ASISTENCIA TÉCNICA

Otros (€/hora)	UC-IBBTEC-IDIVAL	Otras entidades públicas	Entidades Privadas
Asistencia técnica (por cada tramo de 30 min)	5,00 €	10,00 €	25,00 €

CONGELACIÓN

Congelación	UC-IBBTEC-IDIVAL	Otras entidades públicas	Entidades Privadas
Consumo de nitrógeno líquido (€/litro). Facturación mínima de 4 litros.	7,20 €	8,40 €	9,60 €

CVE-2019-11252

Centro de Idiomas (CIUC) - Condiciones y Tarifas, Curso 2020-21

UFG RESPONSABLE: 74 Centro de idiomas (CIUC)

DESCRIPCIÓN: Condiciones y tarifas de los servicios prestados por el Centro de Idiomas de la Universidad de Cantabria (CIUC): cursos de idiomas, cursos a medida, servicio de creación y corrección de exámenes, servicio de traducción.

1 - CURSOS DE IDIOMAS OFRECIDOS POR EL CENTRO DE IDIOMAS

Los precios y demás condiciones que se aplicarán por los diferentes cursos que ofrece este Centro de Idiomas serán los que aparecen a continuación. En ellos figura "un precio reducido" y un "precio ordinario". El precio reducido se aplicará únicamente a:

a) Los estudiantes de cualquiera de los Grados, Másteres, Doctorado y títulos propios de la Universidad de Cantabria, así como los estudiantes del Programa Sénior de la Universidad de Cantabria. Asimismo, tendrán también derecho a precio reducido los estudiantes extranjeros que estén cursando estudios en esta Universidad en virtud de convenios tipo Erasmus, Sócrates u otros. Esta condición deberán cumplirla en el momento del comienzo del curso en el que se matriculan.

b) Los trabajadores y personas jubiladas de la Universidad de Cantabria, así como sus familiares de primer grado. Esta condición deberán cumplirla en el momento del comienzo del curso en el que se matriculan y acreditarla debidamente.

c) Socios de ALUCAN. Esta condición deberán cumplirla en el momento de realizar la matrícula y mantenerla hasta la finalización del curso en el que se matriculan.

d) Aquellas personas que hayan finalizado sus estudios de Grado en la Universidad de Cantabria en los tres últimos cursos académicos ya finalizados.

En el caso en el que se diseñen cursos con sesiones no presenciales que requieran la supervisión del trabajo del estudiante por parte del profesor, los precios establecidos por hora de curso, tanto ordinarios como reducidos, se reducirán un 25% para las horas no presenciales.

Para matricularse en cualquiera de los cursos se debe tener como mínimo 16 años cumplidos al finalizar el año natural en que se realiza la matrícula.

CVE-2019-11252

Los estudiantes de todos los cursos del Centro de Idiomas tendrán derecho a dos certificaciones gratuitas. Las certificaciones adicionales que los estudiantes soliciten se cobrarán según la tarifa de precios públicos en vigor en el momento de la solicitud.

1.1 - Cursos Regulares de Alemán, Chino, Francés, Inglés e Italiano

Condiciones: Estos cursos de 90 horas se imparten desde octubre a junio y se organizan con 3 o con 4 horas semanales. Tendrán preferiblemente un máximo de 20 personas.

El Centro de Idiomas ofertará cada curso académico al menos un grupo en cada uno de los niveles de 1º a 8º en el caso del Inglés, y de 1º a 5º en los casos del Alemán, Chino, Francés e Italiano. En estos últimos idiomas se podrán ofertar niveles intermedios. Los grupos tendrán un mínimo de 5 personas. Si el número de personas matriculadas es inferior, no se garantiza la impartición del curso. Se podrán duplicar grupos siempre que la demanda lo exija y las disponibilidades de profesorado y aulas lo permitan. Cuando se ofrezcan dos o más grupos en un mismo nivel, el número mínimo de estudiantes por grupo será de 10. De no alcanzar este número se podrá cancelar el grupo con menor número de estudiantes.

El Centro de Idiomas convocará, con anterioridad a la fecha de inicio de los cursos, unas pruebas para clasificar a los estudiantes en niveles de acuerdo con sus conocimientos previos. El precio de las pruebas se notificará antes de realizar la inscripción en la prueba de nivel. En cualquier caso, este importe se descontará del importe de la matrícula del curso correspondiente en el que el estudiante se matricule. Una vez abonado el importe de la prueba no se devolverá en ningún caso.

Durante el año académico, el Centro de Idiomas podrá organizar actividades complementarias gratuitas para los estudiantes de los cursos regulares. En el caso en el que se organicen clubs de lectura estos no tendrán preferiblemente más de 12 estudiantes y se podrán cancelar los grupos en los que el número de inscritos no alcance las 6 personas. La duración del club de lectura variará dependiendo del libro escogido y preferiblemente se harán sesiones de una hora o de hora y media. Los clubs se crearán orientados para un nivel o niveles de un idioma y, los estudiantes matriculados durante ese año académico en los cursos regulares de esos niveles, podrán inscribirse en el club de forma gratuita. En el caso en el que no se cubran todas las plazas, podrán participar sin coste los estudiantes que estén o hayan estado matriculados en otro tipo de curso del CIUC durante ese curso académico. Si aún quedaran plazas, se abrirán los clubs de lectura a cualquier persona interesada. En este caso, la inscripción por participar en el club de lectura será de 10 euros y dará derecho a participar en todas las sesiones de lectura que se realicen ese año

CVE-2019-11252

académico para ese idioma y nivel. La cantidad aportada no se devolverá salvo que se cancele el club de lectura correspondiente.

Precios del curso completo

Precio ordinario: 498 € (precio de inscripción: 102 € + precio hora: 4,4 €)

Precio reducido: 435 € (precio de inscripción: 102 € + precio hora: 3,7 €)

Estos precios podrán modificarse en el mismo porcentaje que la Universidad de Cantabria modifique sus tarifas de grado.

El precio del curso completo podrá pagarse en dos plazos iguales. El primero en el momento de la matrícula y el segundo en el mes de noviembre en las fechas que fije el Centro. En el caso de impago del segundo plazo el estudiante perderá automáticamente el derecho a asistir a las clases remanentes del curso y a ser evaluado.

Las personas que se inscriban con posterioridad al comienzo del curso abonarán el curso completo si no ha transcurrido un tercio de su duración (en horas impartidas) pudiendo acogerse a pagar un segundo plazo en las mismas fechas que los estudiantes que se matriculen en plazo. Transcurrido un tercio del curso (en horas impartidas) abonarán en un solo pago el precio de inscripción más el coste del número de horas de clase que resten para la finalización del curso.

El estudiante matriculado en un curso regular durante el año académico anterior, tendrá derecho a una reducción del 20% del precio de inscripción del primer curso regular en el que se matricule durante este año académico.

Las personas que se matriculen en más de un idioma tendrán derecho a un descuento del 25% en el precio del curso de todos los idiomas a partir del segundo.

Los estudiantes matriculados en un curso regular tendrán derecho a una reducción del 20% en el precio de inscripción de cualquier otro tipo de cursos que organice el centro, siempre que éstos sean del mismo idioma y se realicen durante el mismo curso académico.

Devoluciones: La dirección del Centro fijará una fecha límite para la solicitud de anulación de matrícula en estos cursos no más tarde de las dos primeras semanas desde el comienzo de curso. Pasada esta fecha, las personas matriculadas no tendrán derecho a la devolución de ninguna cantidad. Con anterioridad a dicha fecha tendrán derecho a la devolución de todo el dinero

CVE-2019-11252

abonado menos la cantidad de 61,20 €, siempre que la renuncia se produzca por una causa debidamente justificada y acreditada.

En el caso de alumnos matriculados fuera de plazo, si la cancelación se produce en la primera semana desde su matrícula, se devolverá todo el dinero abonado menos la cantidad de 61,20 € siempre que la renuncia se produzca por una causa debidamente justificada y acreditada. Pasada esa semana no se tendrá derecho a la devolución de ninguna cantidad.

Para las personas que pagan la matricula en dos plazos se aplican las mismas condiciones anteriores detrayéndose también la cantidad de 61,20 € en los casos que correspondan.

1.2 - Otros cursos de Alemán, Chino, Francés, Inglés, Italiano y Portugués.

Condiciones: El Centro de Idiomas podrá organizar otro tipo de cursos en los que el precio se ajustará al número máximo de estudiantes que se admita en cada grupo.

El Centro de Idiomas podrá convocar con anterioridad a la fecha de inicio de estos cursos unas pruebas gratuitas para clasificar a los estudiantes en niveles de acuerdo con sus conocimientos previos.

Precios

Los cursos tendrán preferentemente un máximo de 15 estudiantes por grupo y podrán suspenderse si el número de inscritos no alcanza las 8 personas. Los precios a aplicar serán los siguientes:

Precio de inscripción, por hora de curso:	1,14 € (mínimo 18€)
Precio ordinario, por hora de curso:	4,6 €
Precio reducido, por hora de curso:	3,8 €

Se podrán ofrecer cursos de grupos reducidos que no tendrán más de 8 estudiantes por grupo. En este caso se podrán cancelar todos aquellos en los que el número de inscritos no alcance las 5 personas. En estos cursos los precios a aplicar serán los siguientes:

Precio de inscripción, por hora de curso:	1,14 € (mínimo 18€)
Precio ordinario, por hora de curso:	7 €
Precio reducido, por hora de curso:	6 €

CVE-2019-11252

También, se podrán organizar cursos para grupos más grandes aunque preferentemente estos no tendrán más de 25 estudiantes y podrán suspenderse todos aquellos en los que el número de inscritos no alcance las 25 personas. En este caso los precios a aplicar serán:

Precio de inscripción, por hora de curso: 0,5 € (mínimo 18€)

Precio ordinario, por hora de curso: 2,5 €

Precio reducido, por hora de curso: 1,5 €

En los cursos con grupos más grandes, el Centro de Idiomas podrá ofrecer un precio aún más reducido de 1 €, por hora de curso, a estudiantes o colectivos de la Universidad de Cantabria que tengan necesidad de algún tipo de acreditación lingüística. El precio de inscripción será el mismo que el que pagan el resto de alumnos.

Las personas que se inscriban con posterioridad al comienzo de cualquiera de estos cursos abonarán el curso completo.

Devoluciones: Las personas que cancelen su inscripción antes de la fecha de inicio del curso tendrán derecho a la devolución de la cantidad abonada menos el 60% del precio de inscripción, siempre que la renuncia se produzca por una causa debidamente justificada y acreditada. Una vez comenzado el curso las personas inscritas en él no tendrán derecho a la devolución de ninguna cantidad.

1.3 - Cursos de Español

Condiciones: El Centro de Idiomas ofrecerá antes del comienzo del año académico un curso intensivo de 60 horas destinado principalmente a estudiantes Erasmus, pero abierto a todas aquellas personas interesadas en participar. Este curso se ofrecerá en los niveles inicial, intermedio y avanzado.

Durante el año académico se podrán ofrecer además cursos cuatrimestrales (no intensivos) y cursos intensivos de 60 y 40 horas de duración. En los cursos que comienzan al principio de los cuatrimestres los niveles ofertados serán: inicial, intermedio y avanzado e intermedio y avanzado si se ofrecen cursos posteriores.

El Centro de Idiomas podrá ofrecer otros cursos (intensivos o no) de español cuando lo considere pertinente.

CVE-2019-11252

Ningún curso tendrá, preferentemente, más de 15 estudiantes por grupo y podrán suspenderse todos aquellos grupos en los que el número de inscritos no alcance las 8 personas.

Precios

Precio de inscripción, por hora de curso: 1,14 € (mínimo 18€)

Precio ordinario, por hora de curso: 4,4 €

Haberse matriculado en un curso de español de al menos 60 horas dará derecho a una reducción del 20% en el precio de inscripción de los siguientes cursos de español que se realicen.

Las personas que se inscriban con posterioridad al comienzo del curso abonarán el curso completo si no ha transcurrido un tercio de su duración (en horas impartidas). Transcurrido este plazo abonarán el precio de inscripción más el coste del número de horas de clase que resten para la finalización del curso.

Devoluciones

Los estudiantes que cancelen su inscripción en estos cursos por una causa justificada y acreditada tendrán derecho a la devolución de la cantidad abonada menos el 60% del importe del precio de inscripción si la renuncia se realiza con más de 30 días de antelación respecto de la fecha de inicio del curso. Las personas que cancelen su inscripción con posterioridad, tendrán derecho a la devolución de la cantidad abonada menos el precio de inscripción siempre que la cancelación se produzca por una causa debidamente justificada y acreditada. Una vez comenzado el curso las personas inscritas en él no tendrán derecho a la devolución de ninguna cantidad.

2 - CURSOS A MEDIDA

El Centro de Idiomas queda facultado para contratar con otras personas o entidades la organización de cursos específicos tanto de español como de otros idiomas. En estos casos las tarifas y condiciones de participación en los mismos se fijarán de común acuerdo entre las dos partes.

Precios:

En aquellos casos en los que el curso sea encargado por la propia Universidad o por miembros de la Comunidad Universitaria para estudiantes matriculados en la Universidad de Cantabria y personal de la Universidad de Cantabria, el precio a aplicar será de al menos 55 € por cada hora.

CVE-2019-11252

En el resto de cursos el precio mínimo a aplicar será de 75 €/hora. Este precio se incrementará 5 € más por hora en aquellos cursos en los que sus clases requieran una dedicación extra o una actualización continua.

A estas cantidades abonadas por las clases se añadirán:

En los cursos que prevean extras como la entrega de material escolar, pruebas de nivel, exámenes o entrega de certificaciones, se abonará una cantidad fija de 107 € por estudiante y curso académico. En el caso de que el curso contratado tenga 20 horas o menos o que la duración desde la fecha de comienzo del programa hasta su fecha final sea igual o inferior a una semana, la cantidad fija por estudiante y curso será de 57 €

En aquellos cursos que además de los extras anteriores prevean ayuda para la búsqueda de alojamiento y para la realización de otras actividades complementarias a las clases, la tarifa mínima a aplicar será la suma de las siguientes cantidades:

a) Una cantidad fija de 112 € por estudiante. En el caso de cursos que tengan 20 horas o menos o que la duración desde la fecha de comienzo del programa hasta su fecha final sea igual o inferior a una semana se cobrará la cantidad de 60 € por estudiante.

b) En el caso de encargar al Centro de Idiomas actividades complementarias a las clases, se cobrarán los gastos extras que generen (medios de locomoción, entradas a museos, seguros...) más el 10% de las cantidades abonadas por esos conceptos por la tramitación y gestión de dichas actividades.

c) Así mismo el Centro de Idiomas podrá añadir gastos corrientes adicionales que se puedan generar.

d) En caso de que la tramitación y el pago del alojamiento a las familias lo realice el Centro de Idiomas, se cobrará el 10% de la cantidad total abonada por alojamiento en concepto de gastos de gestión.

3 - SERVICIO DE CREACIÓN Y CORRECCIÓN DE EXAMENES

El Centro de Idiomas ofrece un servicio de creación y corrección de exámenes con objeto de evaluar el nivel de los idiomas: español, alemán, chino, francés, inglés e italiano.

Precios

Creación del examen: 25 € por destreza y por nivel a evaluar.

CVE-2019-11252

Corrección de exámenes: 2 € por destreza y estudiante a evaluar.

El Centro de Idiomas podrá incrementar de forma justificada, tanto el precio de la creación del examen como el de su corrección, si considera que los exámenes solicitados presentan dificultades adicionales.

En el caso en el que los estudiantes tengan que inscribirse en el Centro de Idiomas para la realización del examen, cada uno de ellos pagará además 18 € en concepto de precio de inscripción.

La expedición del certificado correspondiente se cobrará según la tarifa de precios públicos en vigor en el momento de la solicitud.

4 - SERVICIO DE TRADUCCIONES

El Centro de Idiomas ofrece a todas las unidades funcionales de la Universidad de Cantabria un servicio de corrección de textos, asesoramiento para conferencias y traducción en los idiomas Alemán, Chino, Francés, Inglés e Italiano. En casos excepcionales, el Centro de idiomas podrá denegar, de forma razonada, la ejecución de cualquiera de estas actividades. El servicio de traducciones se cobrará por facturación interna de acuerdo con las tarifas siguientes:

4.1 - Corrección de textos.

La persona interesada facilitará al Centro el texto para su revisión en uno de los idiomas extranjeros indicados. El Centro podrá solicitar la ayuda de dicha persona en lo que se refiere a los términos técnicos.

Este servicio se facturará por tiempo consumido a razón de 30 €/hora. El tiempo mínimo a facturar será de una hora completa. A partir de este momento se facturará por medias horas. En el caso del idioma Chino el precio será de 60 €/hora.

4.2 - Asesoramiento para conferencias.

Se podrá asesorar a los miembros de la comunidad universitaria sobre un discurso oral en uno de los 5 idiomas anteriormente indicados. Se asesorará a la persona interesada mediante la corrección de sus errores de pronunciación y entonación. Este servicio se facturará por tiempo consumido a razón de 55 €/hora. El mínimo tiempo a facturar será una hora completa. A partir de este momento se facturará por medias horas.

CVE-2019-11252

4.3 - Traducción de textos.

Se podrán realizar traducciones del español a los cinco idiomas señalados anteriormente o bien a la inversa. En todo caso, se deberá facilitar ayuda en lo referente a la traducción correcta de los términos técnicos que pueda contener el documento. Este servicio se cobrará según el número de palabras de que conste el documento. Las primeras 500 palabras se facturarán a razón de 0,2 €/palabra y las que excedan de este número se facturarán a 0,19 €/palabra. En el caso del idioma Chino el precio será de 0,38 €/palabra.

CVE-2019-11252

Servicios Científico-Técnicos de Investigación (SCTI)

UFG RESPONSABLE: 84 Servicios Científico-Técnicos de Investigación

DESCRIPCIÓN: Servicio de Estabulación y Experimentación Animal (SEEA), Servicio de caracterización analítica y microestructural de materiales (SERCAMAT), Servicio de Microscopía Electrónica de Transmisión (SERMET), Servicio de Cromatografía (SERCROM), Servicio de Inspección Submarina (SERVISUM), Servicio Santander Supercomputación (SSC), SERVICIO Laboratorio Hidrobiología (IHLab Bio) del Instituto de Hidráulica Ambiental de Cantabria.

Catálogo de Servicios de Apoyo a la Investigación G-9: se acuerda aplicar, entre las universidades del G-9, un descuento del 10% con respecto al precio que se aplica a los Organismos Públicos de Investigación (OPIs), a las técnicas que se recogen en el catálogo on-line del G-9.

1 - SERVICIO DE ESTABULACIÓN Y EXPERIMENTACIÓN ANIMAL (SEEA)

MANTENIMIENTO DE ANIMALES animal/día	U INTERNO	OPIs	E PRIVADAS
Cerdo	1,2330 €	1,8495 €	2,4660 €
Codorniz	0,0580 €	0,0870 €	0,1160 €
Conejo	0,4932 €	0,7398 €	0,9864 €
Gallina	0,2892 €	0,4338 €	0,5784 €
Perro	1,2330 €	1,8495 €	2,4660 €
Rata	0,1415 €	0,2122 €	0,2830 €
Rata SPF	0,5067 €	0,7600 €	1,0134 €
Ratón	0,0437 €	0,0655 €	0,0874 €
Ratón IVC- Convencional	0,1317 €	0,1975 €	0,2633 €
Ratón IVC-SPF	0,1562 €	0,2343 €	0,3124 €
VENTA DE ANIMALES (por animal)	**U INTERNO**	**OPIs**	**E PRIVADAS**
Cerdo: coste + 10%	-	-	-
Oveja: coste + 10%	-	-	-
Ratón con 1 mes edad	3,9285 €	5,8928 €	7,8570 €
Ratón con 2 meses edad	5,2381 €	7,8571 €	10,4761 €
Ratón con 3 meses edad	6,5476 €	9,8214 €	13,0952 €
Ratón con 4 meses edad	7,8572 €	11,7857 €	15,7143 €
SERVICIOS PRESTADOS	**U INTERNO**	**OPIs**	**E PRIVADAS**
Alquiler espacios (labo/quirófano) 1/2 jornada (max 50 personas)	153,4500 €	230,1750 €	306,9000 €
Congelación embriones ratón: € línea	468,6363 €	702,9545 €	937,2726 €
Consumo O2 (laboratorio/quirófano): € litro	0,0223 €	0,0335 €	0,0446 €
Fármacos solicitados: coste + 10%	-	-	-
Material labtorio/quirófano solicitado: coste + 10%	-	-	-
Gestión residuos contenedor 20 Kg	45,0120 €	67,5180 €	90,0240 €
Gestión residuos contenedor 500 kg	104,3460 €	156,5190 €	208,6920 €
Lavandería: € prenda	1,1044 €	1,6566 €	2,2089 €
Mantenimiento N2 liquido: € línea/mes	10,4141 €	15,6212 €	20,8283 €
Preparado anestésico inyect rata-ratón 2ml	4,6212 €	6,9318 €	9,2424 €
Rederivación ratón: € línea	468,6363 €	702,9545 €	937,2726 €
Uso puesto trabajo quirófano (sesión 1-5 horas): Puesto (Ud)	150,0741 €	225,1112 €	300,1482 €

CVE-2019-11252

2 - SERVICIO DE CARACTERIZACIÓN ANALÍTICA Y MICROESTRUCTURAL DE MATERIALES (SERCAMAT)

SERVICIOS				Tarifas 2020 Empresas
Análisis por Fluorescencia de Rayos X (XRF)	Análisis Cuantitativo (perla)			82,5 €/m
	Análisis Semicuantitativo	Muestras Sólidas		69,5 €/m
		Muestras líquidas o en polvo		80,2 €/m
	Preparación de muestras		Perla	37 €/m
			Molienda	37 €/m
Análisis por Espectrometría de Emisión Óptica por Chispa (OES)				76.7 €/m
Análisis químico de acero al C (C,Si,Mn,P,S,Ni,Cr,Mo,V,Cu,Ti,Al,B) ENAC				100 €/m
Análisis químico de acero inoxidable (C,Si,Mn,S,Ni,Cr,Mo,Cu) ENAC				105 €/m
Análisis químico de fundiciones (C,Si,Mn,P,S,Ni,Cr,Ti) ENAC				105 €/m
Análisis de Na2O y SiO2 en áridos según norma UNE-146507-1 EX				186 €/m
Análisis Elemental	Análisis de C y S ENAC			37 €/m (2 análisis +1) Calibración: 23.5 € por elemento
	Análisis de N ENAC			
	Análisis de O			
	Análisis de H			66.5 €/m (6 análisis +1) Calibración 41 €
Análisis de Hidrocarburos	Determinación de vanadio mediante XRF			60 €/m
	Determinación del contenido de cenizas			70 €/m
	Determinación del contenido de sedimentos			49 €/m
	Determinación del poder calorífico			59 €/m
Espectroscopia Infrarroja por Transformada de Fourier (FT-IR)	Análisis de espectro IR			53 €/m
	Interpretación espectro IR			50 €/h *
	Uso microscopio FT-IR			59 €/h *
	Identificación de sustancias puras			70€/m
Análisis Termogravimétrico (TG-DSC)	Análisis TG/DSC			53 €/m **
Análisis Calorimétrico (DSC)	Análisis DSC			45 €/m **
	Suplemento Nitrógeno Líquido			18 €

€/m (euros/muestra)
€/h (euros/hora)
* Mínimo 1 hora
** Tiempo de ensayo de 0 a 3 horas. Incremento de 6€ por cada 2 horas adicionales

*REDACCIÓN DE INFORMES: 50 €/h
*PREPARACIÓN DE MUESTRAS: 50 €/h
* ENSAYOS DE CALCINACIÓN EN MUFLA: 35€/hora (mínimo 1 hora)
* DESCUENTOS: 30% Organismos Públicos. 50% grupos de I+D de la UC

CVE-2019-11252

3.- SERVICIO DE MICROSCOPÍA ELECTRÓNICA DE TRANSMISIÓN (SERMET)

Precios sin IVA (€) 2020

	TARIFA A Grupos I+D UC	TARIFA B Organismos Públicos	TARIFA C Empresas
Caracterización TEM (€/h)	18,41	28,64	71,61
Dispersión	6,14	8,18	13,30
Cortadora de precisión	5,12	6,14	13,30
Esmeriladora	5,12	6,14	13,30
Pulidora Automática	5,12	6,14	13,30
PIPS	9,21	13,3	36,83
Grids de Cu recubiertas de C	3,66	3,66	3,66
Grids de Cu recubiertas de C holey	7,20	7,20	7,20

4.- SERVICIO DE CROMATOGRAFÍA (SERCROM)

Precios sin IVA (€) 2020

	TARIFA A Grupos I+D UC	TARIFA B Organismos Públicos	TARIFA C Empresas
Cuantificación de policlorodibenzodioxinas/ furanos (17 compuestos) por HRGC-HRMS	212 €/muestra*	242 €/muestra*	302 €/muestra*
Cuantificación de policlorobifenilos (7 PCBs marcadores) por HRGC-HRMS	120 €/muestra*	136 €/muestra*	170 €/muestra*
Cuantificación de policlorobifenilos similares a dioxinas (12 PCBs "dioxin like") por HRGC-HRMS	160 €/muestra*	183 €/muestra*	229 €/muestra*
Cuantificación de dioxinas y furanos mono-tri clorados (8 compuestos) mediante HRGC-HRMS	92€/muestra**	105€/muestra**	131€/muestra**

* Extractos de muestras preparadas: ambientales (sedimentos, suelos, aguas), alimentación, etc.

** Extractos de muestras preparadas: ambientales (sedimentos, suelos, aguas, emisiones…), alimentación, etc. El cliente aportará los patrones de calibración al servicio.

Además se oferta la preparación de muestras necesaria previa al análisis, cuyo coste dependerá del tipo de muestra, y se realiza en colaboración con el Departamento de Ingenierías Química y Biomolecular de la Universidad de Cantabria (Equipos de extracción Soxhlet, evaporación-concentración y de purificación de muestra).

CVE-2019-11252

5. SERVICIO DE INSPECCIÓN SUBMARINA (SERVISUB)

Precios sin IVA (€) 2020

		TARIFA*
EQUIPO UUV CÍNSPECTOR	Operativa desde tierra	768€ /día
	Operativa desde mar	768€/ día
EQUIPO ROV SEAEYE FALCON	Operativa desde tierra	392€/ día
	Operativa desde mar	392€/ día

6 - SERVICIO SANTANDER SUPERCOMPUTACION (SSC)

Precios sin IVA (€) 2020

	TARIFA A Grupos I+D UC	TARIFA B Organismos Públicos	TARIFA C Empresas
Ejecución de aplicaciones en nodo supercomputador, usando el sistema batch hasta 128 cores	0,03 €/core/hora	0,04 €/core/hora	0,05 €/core/hora
Ejecución de aplicaciones en nodos del supercomputador, usando el sistema batch más de 128 cores /job	0,02 €/core/hora	0,03 €/core/hora	0,04 €/core/hora
Uso de Almacenamiento extra de alto rendimiento GPFS	30€/TB/mes	40€/TB/mes	50€/TB/mes
Copias de seguridad en cinta magnetica	20€/TB/mes	30€/TB/mes	30€/TB

CVE-2019-11252

7. SERVICIO Laboratorio Hidrobiología (IHLab Bio) del Instituto de Hidráulica Ambiental de Cantabria.

Análisis de agua

Parámetros	Opis y UC (€/muestra)	Tarifa general (€/muestra)
(1)pH	8	12
(1)Conductividad	8	12
Color	4,5	10
Oxígeno Disuelto (OD) (electrometría)	8	12
Salinidad	8	12
(1)pH, conductividad, salinidad, OD	22	25
Turbidez	4,5	10
Potencial redox	4,5	10
Análisis trazadores (rodamina)	8	12
(1)Sólidos en suspensión	18	22
Sólidos totales	7	15
Sólidos sedimentables	6	10
Sólidos inorgánicos	7	15
Sólidos orgánicos	7	15
Dureza total	6	12
Dureza al calcio	6	12
Dureza al magnesio	6	12
Alcalinidad	6	12
Cloruros	6	12
*Nitrato	6	12
*Nitrito	6	12
(1)*Amonio	12	22
*Silicatos	6	12
(1)*Fosfatos	12	22
*Nitrato, nitrito,amonio,silicatos,fosfatos	30	45
Sulfuros	6	10
Sulfatos	9	15
(1)Cromo hexavalente	20	26
*Fósforo total	6	10
*Nitrógeno orgánico disuelto	25	40
*Nitrógeno total	22	35
*Carbono total	26	36
*Carbono orgánico total	25	35
*Carbono orgánico disuelto	25	40

CVE-2019-11252

Análisis de agua

Parámetros	Opis y UC (€/muestra)	Tarifa general (€/muestra)
Nitrógeno Kdjeldahl	20	25
Oxígeno Winkler	7	12
(1)DBO_5	30	40
(1)DQO	25	35
Clorofila	15	20
Test de ecotoxicidad	55	65
Coliformes totales	12	17
Coliformes fecales	12	17
Enterococos fecales	12	17
CTD (utilización/día)	280	310
Botella Niskin (utilización día)	10	31
ROV (utilización día)	340	370

Análisis de sedimento

Parámetros	Opis y UC (€/muestra)	Tarifa general (€/muestra)
Granulometría y textura	20	28
Humedad	4	6
Conductividad	6	10
pH	6	10
Potencial redox	6	10
Densidad aparente	10	15
Porosidad	8	12
*Carbono orgánico total	25	40
*Carbono inorgánico	25	40
Salinidad	6	10
Materia orgánica	12	22
Carbonatos	10	14
Fósforo total	10	15
Nitrógeno Kjeldhal (NTK)	20	25
Lixiviación (normas UNE)	15	20
Digestión de muestras microondas	10	20
Test de ecotoxicidad	55	65
Coliformes totales	15	20
Coliformes fecales	15	20
Enterococos fecales	15	20
Preparación fracción <63 µm	15	22
Preparación fracción 2000 µm	10	15

CVE-2019-11252

Análisis biológico

	Opis y UC (€/muestra)	Tarifa general (€/muestra)
Fitoplancton	130	150
Macroalgas**	130	150
Macrofitos**	130	150
Macroinvertebrados**(1)	130	150
Digestión de muestras microondas	10	20
Triado de muestras (por hora)	15	20
Preparación muestras para identificación	6	8
Pesca eléctrica***	380	400
Bioensayos "*Paracentrotus lividus*"	290	350

Los precios no incluyen IVA
OPIS: incluye organismos públicos de Investigación y otras Universidades
*Los precios señalados tendrán rebaja del 10 % entre 30 y 100 muestras y del 20 % si son más de 100.
**Precio orientativo, variable según superficie de muestreo
***Precio orientativo por punto de muestreo
(1)Parámetros con acreditación ENAC

CVE-2019-11252

Centro de Desarrollo Tecnológico de la Universidad de Cantabria (CDTUC)

ENTIDAD RESPONSABLE: Fundación Leonardo Torres Quevedo

DESCRIPCIÓN: Tarifas de alquiler de locales del Centro de Desarrollo Tecnológico de la Universidad de Cantabria.

Para las empresas / Grupos de I+D la tarifa a aplicar será:

EMPRESAS: 10 euros / m2 (+iva)

GRUPOS I+D: 7 euros / m2 (+iva)

Para los locales de más de 200m2 el precio será siempre de 7 €/m2

Las empresas de nueva instalación se beneficiarán de un descuento del 20% durante el primer año de ubicación y del 10% en los dos siguientes.

Dicho canon incluye:

- Utilización del mobiliario estándar.
- Conserjería
- Suministro de agua y calefacción en las condiciones habituales para la Universidad.
- Servicio de seguridad y limpieza en condiciones habituales para la Universidad.
- Acceso libre en todo horario a empleados, según normativa general de la Universidad.
- Aseos y sala de reuniones común (Zona A).

El servicio telefónico, en el caso de ser contratado a través de los servicios centrales de la UC, y el coste de la energía eléctrica, se facturarán de forma separada.

CVE-2019-11252

Cursos de Verano y de Extensión Universitaria

UFG RESPONSABLE: 72 Cursos de Verano

DESCRIPCIÓN: Precios de matrícula de los Cursos de Verano de la universidad de Cantabria.

CURSOS ORDINARIOS 2020				
Tipo de Tarifas	**Cursos 10h.**	**Cursos de 15h .**	**Cursos de 20h.**	**Cursos de 30h.**
Ordinaria(1)	79	95	126	158
Anticipada(2)	32	42	53	63
Reducida(3)	47	58	79	105
Superrreducida (4)	32	32	32	32

(1) Ordinaria: Matrículas formalizadas y pagadas en los 7 días naturales anteriores a la finalización del periodo de matrícula del curso.

(2) Anticipada: Matrículas formalizadas y pagadas íntegramente hasta 8 días naturales antes de la finalización del periodo de matrícula del curso. No permite reintegro del dinero abonado, salvo anulación del curso.

(3) Reducida: Colectivos específicos (residentes en municipios donde se impartan los cursos, alumnado de la UC, jóvenes menores de 26 años, personas en situación de desempleo y miembros de ALUCAN). Formalizadas y pagadas íntegramente en los 7 días naturales anteriores a la finalización del periodo de matrícula del curso, deberá acreditarse documentalmente la pertenencia al colectivo correspondiente.

(4) Superreducida: Personas de $\geq$ 65, familias numerosas y monoparentales así como personas con discapacidad. Formalizadas y pagadas, como máximo, el día de la finalización del periodo de matrícula del curso, deberá acreditarse documentalmente la pertenencia al colectivo correspondiente.

Matrículas gratuitas/exención de tasas:

a) PAS/PDI: 5 matrículas por curso y colectivo (salvo excepciones señaladas cada año).

b) Ayuntamientos patrocinadores: 5 plazas en cada curso de su sede, salvo excepciones y Ayuntamiento de Santander.

c) Patrocinadores:

- Tantas plazas como matrículas con tarifa anticipada puedan costearse con el importe de la aportación.

- Organismos Oficiales: Las que se reflejen en los convenios o resoluciones correspondientes.

CVE-2019-11252

Servicio de Informática

UFG RESPONSABLE: 64 Servicio de informática

DESCRIPCIÓN: Tarifas de los distintos servicios ofrecidos por el Servicio de Informática referidos a correo electrónico, alojamiento de ficheros, recuperación de copias de seguridad, portales de colaboración de I+D+i, sistema de impresión en aulas, salas y divisiones de la BUC, y otros.

CORREO ELECTRÓNICO

Buzón Avanzado de Correo Electrónico de uso individual, hasta 5 GB + Copias de Seguridad	Gratis	Para usuarios PAS y PDI con cuenta activa.
Buzón Avanzado de Correo Electrónico de uso común, hasta 5 GB + Copias de Seguridad	Gratis	Para actividades propias de la universidad. Para congresos y otras actividades académicas, primer buzón gratis, resto de copago.
Buzón Avanzado de Correo Electrónico de uso común, hasta 5 GB + Copias de Seguridad	80€/Anuales	Para actividades, proyectos y convenios con financiación exterior. El acceso solo puede hacerse por parte de personas con cuenta PAS o PDI en activo.

ALOJAMIENTO DE FICHEROS

Alojamiento de Ficheros hasta 4 GB + Copias de Seguridad	Gratis	Para usuarios PAS y PDI con cuenta activa.
Alojamiento de Ficheros hasta 25 GB + Copias de Seguridad	Gratis	Para departamentos y grupos universitarios en actividades docentes e investigadoras sin financiación.
Ampliación del Alojamiento de Ficheros Gratuito a hasta 50 GB + Copias de Seguridad	300€/Anuales	Para departamentos y grupos universitarios en actividades docentes e investigadoras sin financiación.
Alojamiento de Ficheros hasta 25 GB + Copias de Seguridad	400€/Anuales	Para departamentos y grupos universitarios en actividades con financiación.
Alojamiento de Ficheros hasta 50 GB + Copias de Seguridad	750€/Anuales	Para departamentos y grupos universitarios en actividades con financiación.

CVE-2019-11252

RECUPERACIÓN DE COPIAS DE SEGURIDAD

Recuperación de Ficheros o Correo de Copias de Seguridad de hasta un 14 días de antigüedad	Gratis	El servicio de correo ofrece un mecanismo en autoservicio para recuperar copias de seguridad de mensajes borrados.
Recuperación de Ficheros de Copias de Seguridad de hasta dos meses de antigüedad	80€	A partir de los dos meses no se garantiza la existencia de copias

PORTALES DE COLABORACIÓN DE I+D+I

Portales de Colaboración para acciones y proyectos de I+D+i hasta 4 GB	Gratis	El portal debe estar liderado por un miembro de la UC, aunque puede contar con miembros ajenos a la UC. Máximo tres espacios por grupo o departamento
Portales de Colaboración para acciones y proyectos de I+D+i hasta 10 GB	950€ / Anuales	

SISTEMA DE IMPRESIÓN EN AULAS, SALAS Y DIVISIONES DE LA BUC

Impresión en B/N una cara por hoja	0,04€
Impresión en B/N dos caras por hoja	0,035€
Impresión en color una cara por hoja	0,3€
Impresión en color dos caras por hoja	0,3€

OTROS

Puesta en marcha de PC homologados, configuración, instalación de sistema operativo y aplicaciones	Gratis	
Encuestas Online	Gratis	Máximo 3 encuestas año.
Licencias de Aplicaciones	Según acuerdo.	Dependiendo del contrato, el SdeI asume el 100% del coste, lo asume el usuario o se reparten los costes.
Regularización de Sistema Operativo Windows 7/8/10	200€	Equipos sin licencia OEM. Los equipos para el uso de Windows deben comprarse con licencia OEM.
Latiguillos de conexión de red	Gratis	En caso de alta nueva y con 3mts. de longitud.

CVE-2019-11252

Latiguillos de red a medida	1€/mts.	Con los conectores y certificado.
Tasa de examen de certificaciones MOS	55€	Podrán existir reducciones para la comunidad universitaria
Alta de conexión y transporte con caudal garantizado de 10 Mb/seg	150€/mes	Instituciones afiliadas a RedIris
Alta de conexión y transporte con caudal garantizado de 25 Mb/seg	250€/mes	Instituciones afiliadas a RedIris
Alta de conexión y transporte con caudal garantizado de 50 Mb/seg	400€/mes	Instituciones afiliadas a RedIris
Alta de conexión y transporte con caudal garantizado de 100 Mb/seg	750€/mes	Instituciones afiliadas a RedIris
Alta de conexión y transporte con caudal garantizado>100 Mb/seg	A negociar	Instituciones afiliadas a RedIris
Otros servicios de conexión	A negociar	Instituciones afiliadas a RedIris

CVE-2019-11252

Escuela infantil

UFG RESPONSABLE: 79 Escuela Infantil

DESCRIPCIÓN: Tarifas de la Escuela infantil de la Universidad de Cantabria.

Precios 2020 (enero 2020/diciembre 2020)

Miembros UC	Jornada Completa: 130€	½ Jornada: 90€	Comida: 90€
Ajenos UC	Jornada Completa: 230€	½ Jornada: 130€	Comida: 90€
Días sueltos	Jornada Completa: 11,5€	½ Jornada: 7€	Comida: 7€

Campus Infantil

UFG RESPONSABLE: 76 Vicerrectorado de Campus, Servicios y Sostenibilidad

DESCRIPCIÓN: Tarifas de los campus infantiles.

Precios

Miembros UC	Precio/día: 5,5€
Ajenos UC	Precio/día: 11€

Aplicar un descuento del 50% a partir del tercer hijo matriculado en los Campus Infantiles, aprobado por la Comisión de Extensión Universitaria el 15 de febrero de 2018

Planetario ETS de Náutica

UFG RESPONSABLE: 45 ETS de Náutica.

DESCRIPCIÓN: Tarifas del Planetario.

1,5 € por visitante.
En los grupos escolares los profesores acompañantes estarán exentos.

Formularios de Matrícula

Matrícula en titulaciones oficiales y complementarias curso 2020/21.....4,25€ (IVA incluido)

CVE-2019-11252

Pabellón Polideportivo

UFG RESPONSABLE: 71 Servicio de Actividades Físicas y Deportes

DESCRIPCIÓN: Tarifas de alquiler de los distintos espacios del Pabellón Polideportivo de la Universidad de Cantabria. En cuanto a las actividades del Servicio de Actividades y Deportes, sus precios se aprobarán siguiendo el procedimiento establecido en el artículo 22.1 de las Bases de Ejecución.

PABELLÓN POLIDEPORTIVO

USUARIO	INSTALACIÓN	UTILIZACIÓN	TIEMPO	PRECIO	PRECIO TD
Universitar.	Pista A	Partidos/varios	1 h.	25,90 €	
	Pista B	Alquiler diario	1 h.	9,35 €	
	Pista B	Reservas: entrenam.	1 h.	13,80 €	
	Pista B	Reservas: partidos	1 h.	17,25 €	
	Pista Badminton (1)	Alquiler diario	1 h.	1,1 €/pers.	Gratuito (2)
	Pista Tenis Mesa (1)	Alquiler diario	1 h.	1,1 €/pers.	Gratuito (2)
	Squash (2)	Alquiler diario	1/2 h.	1,65 €/pers.	Gratuito
	Salas 1 y 2	Alquiler diario	1 h.	4,45 €/pers. 21,70 €/grup.	
No universitar.	Pista A	Varios	1 h.	67,15 €	
	Pista B	Entrenamientos	1 h.	22,25 €	
	Pista B	Partidos	1 h.	25,05 €	
	Salas 1 y 2	Alquiler diario	1 h.	45,50 €	
	Squash	Abono de Squash (3)	---	36,50 €	
		Alquiler diario abonado	1/2 h.	1,65 €/pers.	
		No abonado (4)	1/2 h.	2,25 €	
	Pista B	Suplemento seguridad	1 h.	11,00 €	

Pista A = Pista central Pista B = Pista lateral TD = Tarjeta Deportiva

(1) El pago de las pistas de Badminton, y Tenis de Mesa se realizará según la condición individual de cada usuario. Las reservas se realizarán en las 48 horas anteriores a la misma.

(2) El pago de las pistas de Squash se realizará según la condición individual de cada usuario. Las reservas se realizarán en los 7 días anteriores a la misma.

(3) Para reservar las pistas de squash se deberá estar en posesión del Abono de Squash (con un año de validez desde la fecha de obtención) y abonar la tarifa establecida, según la condición de cada usuario.

(4) Los NO abonados no podrán realizar reservas, solo podrán acceder a las mismas como acompañantes de un universitario o un abonado.

CVE-2019-11252

Vicerrectorado de Internacionalización y Cooperación

UFG RESPONSABLE: 73 Vicerrectorado de Internacionalización y Cooperación

DESCRIPCIÓN: Tarifas de las actividades del Vicerrectorado de Internacionalización: programa de orientación a los alumnos de intercambio, cursos de corta duración en inglés y curso "Introducing to global studies".

1 - PROGRAMA DE ORIENTACIÓN ALUMNOS DE INTERCAMBIO

PRECIO: 65€.

El programa de orientación incluye varias actividades culturales y de conocimiento del Patrimonio local y regional

2 - CURSOS DE CORTA DURACIÓN EN INGLÉS

PRECIO: 10 € por crédito.

Cursos ofrecidos y organizados por los Centros en el marco de la Capacitación Lingüística. Son cursos cofinanciados por el Vicerrectorado de Internacionalización y Cooperación.

3 - CURSO "INTRODUCTION TO GLOBAL STUDIES"

PRECIO ALUMNOS UC: 50€

PRECIO ALUMNOS EXTRANJEROS FUERA DE CONVENIO: 250 €

Curso de 3 créditos organizado y dirigido desde el Vicerrectorado de Internacionalización y Cooperación en colaboración con la Universidad Carolina del Norte, Charlotte. Este curso es un requisito imprescindible para obtener el Certificado de Intensificación Internacional.

CVE-2019-11252

Unidad de la Sostenibilidad de la Producción de Cantabria (SOSPROCAN)

UFG RESPONSABLE: 23 Departamento de Ingenierías Química y Biomolecular

DESCRIPCIÓN: Tarifas de la Unidad de Transferencia SOSPROCAN

ANÁLISIS DE MUESTRAS LÍQUIDAS

PARÁMETRO/ENSAYO	OPIs y UC (€/muestra)	TARIFA GENERAL (€/muestra)
PARÁMETROS GLOBALES		
pH	6	10
Conductividad	6	10
Color	4,5	10
Oxígeno disuelto (OD)	8	12
CO_2 disuelto	16	20
Salinidad (‰)	8	12
Turbidez	4,5	10
Sólidos en suspensión	16	20
Dureza	6	12
Alcalinidad	6	12
Carbonato, bicarbonato e hidróxido	14	20
Riqueza	14	20
Densidad	14	20
Acidez	8	12
Índice de Fenol	18	25
Nitrógeno Amoniacal	20	25
Sílice	14	20
Demanda Química de Oxígeno (DQO)	25	35
Carbono Orgánico Total (COT)	25	35
CROMATOGRAFÍA (C.I.)		
Aniones (Cloruro, clorato, perclorato, fluoruro, nitrito, nitrato, fosfato, sulfato, cianuro, acetato, formiato, bromuro, bromato), precio por anión	6	12
Cationes (Sodio, potasio, magnesio, calcio, litio, amonio), precio por catión	6	12
CROMATOGRAFÍA LÍQUIDA DE ALTA RESOLUCIÓN		
UPLC-MS/MS, precio por hora	56	80
Análisis de contaminantes perfluorados por UPLC-MS/MS en muestras preparadas	63	90
Preparación de muestras acuosas para análisis de contaminantes perfluorados UPLC-MS/MS	63	90
HPLC-PDA	35	50
CROMATOGRAFÍA DE GASES		
GC-MS	85	121
GC-FID	56	80
ESPECTROMETRÍA		
Análisis por emisión atómica de plasma (MP-AES), precio por analito	56	80
Analito extra MP-AES	10,5	15
Análisis de metales por ICP-MS, precio base para 1 analito	70	100
Analito extra ICP-MS	10,5	15
Transferencia de método analítico por ICP-MS	90	120

CVE-2019-11252

ANÁLISIS DE SÓLIDOS

PARÁMETRO/ENSAYO	OPIs y UC (€/muestra)	TARIFA GENERAL (€/muestra)
MATERIALES EN CONTACTO CON ALIMENTOS		
Migración Global	84	120
Migración Específica – Determinación de metales	136	195
DETERMINACIÓN DEL POTENCIAL ZETA		
Determinación del potencial zeta en membranas	21	30
Determinación de potencial zeta como medida indirecta de carga superficial de coloides y partículas y estabilidad de suspensiones coloidales	14	20
OTROS ANÁLISIS		
Determinación de distribución de tamaño de partícula de sólidos en el rango 0,3 nm a 10 µm mediante Dynamic Light Scattering (DLS)	14	20
Análisis termogravimétrico de alta temperatura con CO_2 o N_2	36	52
Determinación del contenido de aceite en muestras sólidas mediante extracción Soxhlet	55	85
Determinación espectro FTIR en muestras sólidas por espectroscopia infrarroja	12	18
Análisis termogravimétrico (TGA)	36	52
NOTA: Las tarifas que aparecen en la presente tabla no incluyen IVA.		

CVE-2019-11252

Instituto Internacional de Investigaciones Prehistóricas de Cantabria (IIIPC)

UFG RESPONSABLE: 54 Instituto Internacional de Investigaciones Prehistóricas de Cantabria.

DESCRIPCIÓN: Tarifas para la realización de asistencias o informes técnicos repetitivos relativos a "Configuración de Equipos y Asistencia especializada para realización de trabajos Arqueológicos" por parte del Instituto Internacional de Investigaciones Prehistóricas de Cantabria.

CANON POR UTILIZACION MICROSCOPIOS (precio /hora)

MICROSCOPIO	*MARCA MODELO*	*PRECIO UC*	*PRECIO OTRAS ENTIDADES*
MICROSCOPIO OPTICO	PROSCOPE HR2 SCI-LAB KIT	5€	10€
MICROSCOPIO POLARIZACION	KYOWA BIOPOL 2-TP	5€	10€
MICROSCOPIO PARA MATERIALES VERTICALES	LEICA	5€	10€
MICROSCOPIO METALOGRAFICO	LEICA DM ILM	5€	10€
MICROSCOPIO VERTICAL	LEICA DM 2500 M	5€	15€
MICROSCOPIO ESTEREOSCOPICO	LEICA S8APO	5€	10€
MACROSCOPIO	LEICA Z16 APO	5€	10€
MICROSCOPIO	LEICA DM LM DS B/D	5€	10€

CANON POR ASISTENCIA TECNICA (precio/ hora)

ASISTENCIA	*PRECIO UC*	*PRECIO OTRAS ENTIDADES*
Personal Técnico (€/hora)	15€	40€

CANON POR UTILIZACION CAMARAS FOTOGRAFICAS (precio/día)

CAMARA	*MARCA MODELO*	*PRECIO UC*	*PRECIO OTRAS ENTIDADES*
CAMARA FOTOGRAFICA REFLEX DIGITAL	NIKON D750 + 24-120 G VR	5€	10€
CAMARA FOTOGRAFICA	NIKON D700	5€	10€

CANON POR UTILIZACION ESTACIONES TOTALES (precio/día)

ESTACION TOTAL	*MARCA MODELO*	*PRECIO UC*	*PRECIO OTRAS ENTIDADES*
ESTACION TOTAL	LEICA YCR407 ULTRA RL.	10€	20€
ESTACION TOTAL	LEICA TCR 407	10€	20€
ESTACION TOTAL	LEICA TCRM 1205 R300	20€	40€
ESTACION TOTAL	LEICA TCRM 1105 plus	20€	40€

NOTA:

- Los proyectos desarrollados en el IIIPC estarán eximidos de la facturación hasta agotar los ingresos por costes indirectos.
- Cada Grupo de Investigación tendrá acceso al uso de servicios por valor de 1000€/año en el caso de servicios utilizados para trabajos no vinculados a proyectos del IIIPC.

CVE-2019-11252

Laboratorio de la División de Ciencia e Ingeniería de los Materiales (LADICIM)

UFG RESPONSABLE: 03 Ciencia e Ingeniería del Terreno y de los Materiales.

DESCRIPCIÓN: Tarifas para los servicios del Laboratorio de la División de Ciencia e Ingeniería de los Materiales (LADICIM): ensayos de superficie, caracterización cristalográfica y metalográfica, microscopía electrónica y microanálisis.

ENSAYOS DE SUPERFICIE

I. CORROSIÓN EN NIEBLA SALINA

REALIZACIÓN ENSAYO

Mínimo, hasta 48 horas	200 €
Precio de hora entre 48 y 400 horas	2 €
Precio de hora superadas las 400 horas	1 €

II. RUGOSIDAD (Condiciones normales de palpación) 60 €

III. MICRODUREZA

PREPARACIÓN

Encapsulado (muestra)	25 €
Pulido (precio por hora)	35 €
Ataque	25 €
REALIZACIÓN (5 indentaciones)	50 €

IV. ESPESOR DE RECUBRIMIENTO 60 €

V. GASTOS DE GESTIÓN

Apertura de expediente	30 €
Tratamiento de datos	60 €

Los precios indicados no incluyen el IVA

CVE-2019-11252

CARACTERIZACIÓN CRISTALOGRÁFICA Y METALOGRÁFICA

I. MICROSCOPÍA ÓPTICA

PREPARACIÓN

Encapsulado	25 €
Pulido (precio por hora)	35 €
Ataque	25 €
HORA DE SERVICIO DE MICROSCOPÍA ÓPTICO (precio/hora)	100 €

MICROSCOPÍA ELECTRÓNICA Y MICROANÁLISIS

I. PREPARACIÓN DE MUESTRAS

SIN METALIZAR: PULIDO (precio/hora)	10 €
SIN METALIZAR ATAQUE	35 €
CON METALIZACIÓN	20 €

II. HORA DE SERVICIO (SEM + Microanálisis cuantitativo) 150 €

III. GASTOS DE GESTIÓN

Apertura de expediente y elaboración de informe	30 €
Tratamiento de datos	60 €

Los precios indicados no incluyen el IVA

CVE-2019-11252

Servicio de Mecanizado y Metrología

UFG RESPONSABLE: 52 Instituto de Física de Cantabria.

DESCRIPCIÓN: Tarifas para la realización del Servicio de Mecanizado y Metrología.

Tablas de precios internos

1-FABRICACIÓN DE PIEZAS MEDIANTE PROCEDIMIENTO DE ARRANQUE DE VITURA

	IFCA (Proyectos UC)	UC otros departamentos
Mecanizado con fresadora CNC (€/hora)	3,71	4,35
Mecanizado con torno CNC (€/hora)	3,58	4,20
Consulting mecanizado (€/hora)	0,00	0,00

2-ACCESO A SALA LIMPIA IFCA

	IFCA (Proyectos UC)	UC otros departamentos
Acceso a sala limpia (€/hora)	4,45	5,22
Consulting sala limpia (€/hora)	0	0

3-CALIBRACIÓN DE INSTRUMENTOS MAGNITUD LONGITUD

	IFCA (Proyectos UC)	UC otros departamentos
Calibración calibres/pies de rey (€/calibración)	0,00	0,00
Calibración micrometros (€/Calibración)	0,00	0,00
Consulting calibración (€/hora)	0,00	0,00

4-IMAGEN INFRAROJA DE ALTA VELOCIDAD, RESOLUCIÓN Y SENSIBILIDAD

	IFCA (Proyectos UC)	UC otros departamentos
Inspección e imagen térmica de objetos rapidos y calientes (€/hora)	0,12	0,14
Inspección de Detectores de celulas fotovoltaicas (€/hora)	0,12	0.14
Perfilado de haz de laseres pulsados (€/hora)	0,12	0,14

CVE-2019-11252

Consulting Imagén Infrarroja(€/hora)	0,00	0,00

5-LABORATORIO DE SEMICONDUCTORES

	IFCA (Proyectos UC)	UC otros departamentos
Determinación Caracteristicas Capacidad-Voltaje (€/hora)	0,04	0,05
Determinación Caracteristicas Corriente-Voltaje (€/hora)	0.04	0,05
Determinación de transitorios de Fotocorriente diodos (€/hora)	0,05	0,06
Consulting laboratorio de semiconductores Científico Titular(€/hora)	0,00	0,00
Consulting laboratorio de semiconductores Investigador Cientifico (€/hora)	0,00	0,00

6-USO DE CÁMARA CLIMATICA PARA ENSAYOS Y CARACTERIZACIONES TÉRMICAS

	IFCA (Proyectos UC)	UC otros departamentos
Uso de cámara climática (€/hora)	0,66	0,77
Uso de cámara climática con sensor de humedad (€/hora)	0,66	0,77
Uso de cámara climática con sensor de temperatura (€/hora)	0,66	0,77
Uso de cámara climática con sensor de temperatura y humeda (€/hora)	0,66	0,77
Consulting cámara climática (€/hora)	0,00	0,00

7-VERIFICACIÓN DIMENSIONAL

	IFCA (Proyectos UC)	UC otros departamentos
Verificación mediante Máquina de medición por coordenadas (€/hora)	0,38	0,45
Verificación dimensional de no contacto con máquina de visión (€/hora)	0,15	0,18
Consulting verificación dimensional (€/hora)	0,00	0,00

CVE-2019-11252

Tablas de precios externos

1-FABRICACIÓN DE PIEZAS MEDIANTE PROCEDIMIENTO DE ARRANQUE DE VITURA

	IFCA (CSIC)	CSIC otros centros	OPIS /AGE / Universidades	EMPRESAS
Mecanizado con fresadora CNC (€/hora)	3,71	4,35	47,24	51,74
Mecanizado con torno CNC (€/hora)	3,58	4,20	30,10	32,97
Consulting mecanizado (€/hora)	0,00	0,00	45,69	50,04

2-ACCESO A SALA LIMPIA IFCA

	IFCA (CSIC)	CSIC otros centros	OPIS /AGE / Universidades	EMPRESAS
Acceso a sala limpia (€/hora)	4,45	5,22	20,06	21,97
Consulting sala limpia (€/hora)	0	0	45,69	50,04

3-CALIBRACIÓN DE INSTRUMENTOS MAGNITUD LONGITUD

	IFCA (CSIC)	CSIC otros centros	OPIS /AGE / Universidades	EMPRESAS
Calibración calibres/pies de rey (€/calibración)	0,00	0,00	39,82	43,61
Calibración micrometros (€/Calibración)	0,00	0,00	39,82	43,61
Consulting calibración (€/hora)	0,00	0,00	45,69	50,04

4-IMAGEN INFRAROJA DE ALTA VELOCIDAD,RESOLOCIÓN Y SENSIBILIDAD

	IFCA (CSIC)	CSIC otros centros	OPIS /AGE / Universidades	EMPRESAS
Inspección e imagen térmica de objetos rapidos y calientes (€/hora)	0,12	0,14	37,68	41,27
Inspección de Detectores de celulas fotovoltaicas (€/hora)	0,12	0.14	37,68	41,27
Perfilado de haz de laseres pulsados (€/hora)	0,12	0,14	37,68	41,27
Consulting Imagén Infrarroja(€/hora)	0,00	0,00	67,72	74,18

5-LABORATORIO DE SEMICONDUCTORES

CVE-2019-11252

	IFCA (CSIC)	CSIC otros centros	OPIS /AGE / Universidades	EMPRESAS
Determinación Caracteristicas Capacidad-Voltaje (€/hora)	0,04	0,05	55,20	60,46
Determinación Caracteristicas Corriente-Voltaje (€/hora)	0.04	0,05	55,20	60,46
Determinación de transitorios de Fotocorriente diodos (€/hora)	0,05	0,06	55,21	60,47
Consulting laboratorio de semiconductores Científico Titular(€/hora)	0,00	0,00	50,55	55,36
Consulting laboratorio de semiconductores Investigador Cientifico (€/hora)	0,00	0,00	59,71	65,40

6-USO DE CÁMARA CLIMATICA PARA ENSAYOS Y CARACTERIZACIONES TÉRMICAS

	IFCA (CSIC)	CSIC otros centros	OPIS /AGE / Universidades	EMPRESAS
Uso de cámara climática (€/hora)	0,66	0,77	14,56	15,95
Uso de cámara climática con sensor de humedad (€/hora)	0,66	0,77	16,85	18,46
Uso de cámara climática con sensor de temperatura (€/hora)	0,66	0,77	16,85	18,46
Uso de cámara climática con sensor de temperatura y humeda (€/hora)	0,66	0,77	19,13	20,95
Consulting cámara climática (€/hora)	0,00	0,00	45,69	50,04

7-VERIFICACIÓN DIMENSIONAL

	IFCA (CSIC)	CSIC otros centros	OPIS /AGE / Universidades	EMPRESAS
Verificación mediante Máquina de medición por coordenadas (€/hora)	0,38	0,45	34,26	37,52
Verificación dimensional de no contacto con máquina de visión (€/hora)	0,15	0,18	33,87	37,10
Consulting verificación dimensional (€/hora)	0,00	0,00	45,69	50,04

CVE-2019-11252

Servicio de Microscopía Láser Confocal con Tecnología de Disco Giratorio

UFG RESPONSABLE: 02 Departamento de Biología Molecular.

DESCRIPCIÓN: Tarifas para la realización del Servicio de Microscopía láser confocal con tecnología de disco giratorio de Yokogawa.

ASISTENCIA TÉCNICA/FORMACION PERSONAL

	Entidades públicas	Entidades privadas
Personal Técnico (€/hora)	10	40
Autoservicio Microscopio (€/hora)	10	60
Día completo de 24h	70	400

La asistencia técnica se gravará con 5€/ hora. La reserva de menos de dos horas se cargarán con, al menos, dos horas de uso. No se almacenarán las imágenes. Cada usuario será responsable del almacenamiento de sus imágenes en dispositivos externos.

La utilización de incubadores de CO2 externos al equipo se gravará con 10€/día o fracción.

Estos precios no incluyen IVA.

CVE-2019-11252

F.- MEMORIA

5.- Información sobre la ejecución del Ingreso público

5.5.- Aplicación del Remanente de Tesorería

La complejidad de este estado hace que los sistemas informáticos de la Universidad de Cantabria no estén preparados en este momento para su elaboración en los términos y formatos que el Plan General Contable establece.

F.- MEMORIA

5.- Información sobre la ejecución del Ingreso público

5.6.- Derechos a cobrar de Presupuestos cerrados

UNIVERSIDAD DE CANTABRIA

I. DERECHOS A COBRAR DE PRESUPUESTOS CERRADOS

EJERCICIO 2020

EJERCICIO: 2008

Clasificación Económica	Explicación	Pendientes de Cobro a 1 de Enero	Rectificaciones Saldo Entrante	Derechos Anulados		Derechos Pendientes Cobro Totales
				Anulación Liquidaciones	Aplazamiento y Fraccionamiento	
32807	DE EMPRESAS PRIVADAS	32.119,77	0,00	0,00	0,00	32.119,77
	Subtotal Artículo 32	32.119,77	0,00	0,00	0,00	32.119,77
39000	ART. 83 L.O.U.	3.211,98	0,00	0,00	0,00	3.211,98
	Subtotal Artículo 39	3.211,98	0,00	0,00	0,00	3.211,98
	Subtotal Capítulo 3	35.331,75	0,00	0,00	0,00	35.331,75
	TOTAL	35.331,75	0,00	0,00	0,00	35.331,75

EJERCICIO: 2009

Clasificación Económica	Explicación	Pendientes de Cobro a 1 de Enero	Rectificaciones Saldo Entrante	Derechos Anulados		Derechos Pendientes Cobro Totales
				Anulación Liquidaciones	Aplazamiento y Fraccionamiento	
32807	DE EMPRESAS PRIVADAS	145.000,01	0,00	0,00	0,00	145.000,01
	Subtotal Artículo 32	145.000,01	0,00	0,00	0,00	145.000,01
39000	ART. 83 L.O.U.	14.499,99	0,00	0,00	0,00	14.499,99
	Subtotal Artículo 39	14.499,99	0,00	0,00	0,00	14.499,99
	Subtotal Capítulo 3	159.500,00	0,00	0,00	0,00	159.500,00
	TOTAL	159.500,00	0,00	0,00	0,00	159.500,00

UNIVERSIDAD DE CANTABRIA

I. DERECHOS A COBRAR DE PRESUPUESTOS CERRADOS

EJERCICIO 2020

EJERCICIO: 2010

Clasificación Económica	Explicación	Pendientes de Cobro a 1 de Enero	Rectificaciones Saldo Entrante	Derechos Anulados		Derechos Pendientes Cobro Totales
				Anulación Liquidaciones	Aplazamiento y Fraccionamiento	
32807	DE EMPRESAS PRIVADAS	30.909,09	0,00	0,00	0,00	30.909,09
	Subtotal Artículo 32	30.909,09	0,00	0,00	0,00	30.909,09
39000	ART. 83 L.O.U.	3.090,91	0,00	0,00	0,00	3.090,91
39903	COLABORACION PROGRAMA POSTGRADOS OFICIALES	2.800,00	0,00	0,00	0,00	2.800,00
	Subtotal Artículo 39	5.890,91	0,00	0,00	0,00	5.890,91
	Subtotal Capítulo 3	36.800,00	0,00	0,00	0,00	36.800,00
	TOTAL	36.800,00	0,00	0,00	0,00	36.800,00

EJERCICIO: 2011

Clasificación Económica	Explicación	Pendientes de Cobro a 1 de Enero	Rectificaciones Saldo Entrante	Derechos Anulados		Derechos Pendientes Cobro Totales
				Anulación Liquidaciones	Aplazamiento y Fraccionamiento	
32975	COIE SEGUROS Y OTROS GASTOS	3.312,00	0,00	0,00	0,00	3.312,00
32807	DE EMPRESAS PRIVADAS	28.655,36	0,00	0,00	0,00	28.655,36
	Subtotal Artículo 32	31.967,36	0,00	0,00	0,00	31.967,36
39903	COLABORACION PROGRAMA POSTGRADOS OFICIALES	2.800,00	0,00	0,00	0,00	2.800,00
39000	ART. 83 L.O.U.	3.167,63	0,00	0,00	0,00	3.167,63
	Subtotal Artículo 39	5.967,63	0,00	0,00	0,00	5.967,63
	Subtotal Capítulo 3	37.934,99	0,00	0,00	0,00	37.934,99
	TOTAL	37.934,99	0,00	0,00	0,00	37.934,99

UNIVERSIDAD DE CANTABRIA

I. DERECHOS A COBRAR DE PRESUPUESTOS CERRADOS

EJERCICIO 2020

EJERCICIO: 2012

Clasificación Económica	Explicación	Pendientes de Cobro a 1 de Enero	Rectificaciones Saldo Entrante	Derechos Anulados		Derechos Pendientes Cobro Totales
				Anulación Liquidaciones	Aplazamiento y Fraccionamiento	
32975	COIE SEGUROS Y OTROS GASTOS	78,01	0,00	0,00	0,00	78,01
32807	DE EMPRESAS PRIVADAS	51.580,10	0,00	0,00	0,00	51.580,10
	Subtotal Artículo 32	51.658,11	0,00	0,00	0,00	51.658,11
33000	VENTAS DEL SERVICIO DE PUBLICACIONES	2.637,97	0,00	0,00	0,00	2.637,97
	Subtotal Artículo 33	2.637,97	0,00	0,00	0,00	2.637,97
39000	ART. 83 L.O.U.	10.831,82	0,00	0,00	0,00	10.831,82
	Subtotal Artículo 39	10.831,82	0,00	0,00	0,00	10.831,82
	Subtotal Capítulo 3	65.127,90	0,00	0,00	0,00	65.127,90
	TOTAL	65.127,90	0,00	0,00	0,00	65.127,90

EJERCICIO: 2013

Clasificación Económica	Explicación	Pendientes de Cobro a 1 de Enero	Rectificaciones Saldo Entrante	Derechos Anulados		Derechos Pendientes Cobro Totales
				Anulación Liquidaciones	Aplazamiento y Fraccionamiento	
32807	DE EMPRESAS PRIVADAS	6.714,45	0,00	0,00	0,00	6.714,45
	Subtotal Artículo 32	6.714,45	0,00	0,00	0,00	6.714,45
33000	VENTAS DEL SERVICIO DE PUBLICACIONES	2.074,27	0,00	0,00	0,00	2.074,27
	Subtotal Artículo 33	2.074,27	0,00	0,00	0,00	2.074,27
39000	ART. 83 L.O.U.	1.410,04	0,00	0,00	0,00	1.410,04
	Subtotal Artículo 39	1.410,04	0,00	0,00	0,00	1.410,04
	Subtotal Capítulo 3	10.198,76	0,00	0,00	0,00	10.198,76
47901	CURSOS DE VERANO	2.000,00	0,00	0,00	0,00	2.000,00
	Subtotal Artículo 47	2.000,00	0,00	0,00	0,00	2.000,00
	Subtotal Capítulo 4	2.000,00	0,00	0,00	0,00	2.000,00
	TOTAL	12.198,76	0,00	0,00	0,00	12.198,76

UNIVERSIDAD DE CANTABRIA

I. DERECHOS A COBRAR DE PRESUPUESTOS CERRADOS

EJERCICIO 2020

EJERCICIO: 2014

Clasificación Económica	Explicación	Pendientes de Cobro a 1 de Enero	Rectificaciones Saldo Entrante	Derechos Anulados		Derechos Pendientes Cobro Totales
				Anulación Liquidaciones	Aplazamiento y Fraccionamiento	
32981	REPERCUSION GASTOS A TERCEROS	12.499,24	0,00	0,00	0,00	12.499,24
32807	DE EMPRESAS PRIVADAS	10.347,10	0,00	0,00	0,00	10.347,10
	Subtotal Artículo 32	22.846,34	0,00	0,00	0,00	22.846,34
39000	ART. 83 L.O.U.	2.172,89	0,00	0,00	0,00	2.172,89
	Subtotal Artículo 39	2.172,89	0,00	0,00	0,00	2.172,89
	Subtotal Capítulo 3	25.019,23	0,00	0,00	0,00	25.019,23
55009	OTRAS	455,35	0,00	0,00	0,00	455,35
	Subtotal Artículo 55	455,35	0,00	0,00	0,00	455,35
	Subtotal Capítulo 5	455,35	0,00	0,00	0,00	455,35
	TOTAL	25.474,58	0,00	0,00	0,00	25.474,58

EJERCICIO: 2015

Clasificación Económica	Explicación	Pendientes de Cobro a 1 de Enero	Rectificaciones Saldo Entrante	Derechos Anulados		Derechos Pendientes Cobro Totales
				Anulación Liquidaciones	Aplazamiento y Fraccionamiento	
32981	REPERCUSION GASTOS A TERCEROS	10.428,47	0,00	0,00	0,00	10.428,47
32807	DE EMPRESAS PRIVADAS	37.190,09	0,00	0,00	0,00	37.190,09
	Subtotal Artículo 32	47.618,56	0,00	0,00	0,00	47.618,56
39000	ART. 83 L.O.U.	7.809,91	0,00	0,00	0,00	7.809,91
	Subtotal Artículo 39	7.809,91	0,00	0,00	0,00	7.809,91
	Subtotal Capítulo 3	55.428,47	0,00	0,00	0,00	55.428,47
55009	OTRAS	450,80	0,00	0,00	0,00	450,80
55000	DE CAFETERIAS Y COMEDORES	12.391,14	0,00	0,00	0,00	12.391,14
	Subtotal Artículo 55	12.841,94	0,00	0,00	0,00	12.841,94
	Subtotal Capítulo 5	12.841,94	0,00	0,00	0,00	12.841,94
	TOTAL	68.270,41	0,00	0,00	0,00	68.270,41

UNIVERSIDAD DE CANTABRIA

I. DERECHOS A COBRAR DE PRESUPUESTOS CERRADOS

EJERCICIO 2020

EJERCICIO: 2018

Clasificación Económica	Explicación	Pendientes de Cobro a 1 de Enero	Rectificaciones Saldo Entrante	Derechos Anulados		Derechos Pendientes Cobro Totales
				Anulación Liquidaciones	Aplazamiento y Fraccionamiento	
31013	COMPENSACION F.NUMEROSA POSTGRADO	13.125,86	0,00	0,00	0,00	13.125,86
31012	COMPENSACION F.NUMEROSA GRADO	269.256,43	0,00	0,00	0,00	269.256,43
	Subtotal Artículo 31	282.382,29	0,00	0,00	0,00	282.382,29
32930	SCTI MICROSCOPIO ELECTRONICO DE TRANSMISION	0,56	0,00	0,00	0,00	0,56
32807	DE EMPRESAS PRIVADAS	2.185,65	0,00	0,00	0,00	2.185,65
32809	DEL EXTERIOR	14.876,03	0,00	0,00	0,00	14.876,03
	Subtotal Artículo 32	17.062,24	0,00	0,00	0,00	17.062,24
39000	ART. 83 L.O.U.	3.582,95	0,00	0,00	0,00	3.582,95
39030	INGRESOS DE SERVICIOS QUE GENERAN GASTOS	0,06	0,00	0,00	0,00	0,06
	Subtotal Artículo 39	3.583,01	0,00	0,00	0,00	3.583,01
	Subtotal Capítulo 3	303.027,54	0,00	0,00	0,00	303.027,54
47901	CURSOS DE VERANO	500,00	0,00	0,00	0,00	500,00
	Subtotal Artículo 47	500,00	0,00	0,00	0,00	500,00
	Subtotal Capítulo 4	500,00	0,00	0,00	0,00	500,00
54001	OTROS ALQUILERES	400,00	0,00	0,00	0,00	400,00
	Subtotal Artículo 54	400,00	0,00	0,00	0,00	400,00
	Subtotal Capítulo 5	400,00	0,00	0,00	0,00	400,00
	TOTAL	303.927,54	0,00	0,00	0,00	303.927,54

UNIVERSIDAD DE CANTABRIA

I. DERECHOS A COBRAR DE PRESUPUESTOS CERRADOS

EJERCICIO 2020

EJERCICIO: 2019

Clasificación Económica	Explicación	Pendientes de Cobro a 1 de Enero	Rectificaciones Saldo Entrante	Derechos Anulados		Derechos Pendientes Cobro Totales
				Anulación Liquidaciones	Aplazamiento y Fraccionamiento	
31906	EXPEDIENTES, CERT., TRASLADOS Y COMPULSAS	5.433,04	0,00	0,00	0,00	5.433,04
31100	MASTER	208.719,00	0,00	0,00	0,00	208.719,00
31000	DERECHOS MATRICULA GRADO	617.874,01	0,00	0,00	0,00	617.874,01
31909	EXPEDICION TARJETA DE IDENTIDAD	2.932,13	0,00	0,00	0,00	2.932,13
31001	DERECHOS MATRICULA POSTGRADO	107.096,41	0,00	0,00	0,00	107.096,41
31010	COMPENSACION BECARIOS GRADO	1.565.640,56	0,00	17.288,16	0,00	1.548.352,40
31012	COMPENSACION F.NUMEROSA GRADO	258.527,50	0,00	0,00	0,00	258.527,50
31013	COMPENSACION F.NUMEROSA POSTGRADO	20.599,45	0,00	0,00	0,00	20.599,45
31015	PROGRAMA REGIONAL DE BECAS	156.000,00	0,00	0,00	0,00	156.000,00
31002	MATRICULAS CENTROS ADSCRITOS.	96.159,18	0,00	0,00	0,00	96.159,18
31011	COMPENSACION BECARIOS POSTGRADO	248.293,44	0,00	7.076,95	0,00	241.216,49
31300	CURSOS DE VERANO	901,00	0,00	0,00	0,00	901,00
	Subtotal Artículo 31	3.288.175,72	0,00	24.365,11	0,00	3.263.810,61
32805	DE GOBIERNO DE CANTABRIA	71.394,23	0,00	0,00	0,00	71.394,23
32981	REPERCUSION GASTOS A TERCEROS	10.410,87	0,00	0,00	0,00	10.410,87
32978	F.L.T.Q. GASTOS DEL CDTUC	46.490,31	0,00	0,00	0,00	46.490,31
32809	DEL EXTERIOR	24.202,48	0,00	341,36	0,00	23.861,12
32820	PARA LA F.L.T.Q.	386.385,60	0,00	0,00	0,00	386.385,60
32933	SEEA. MANTENIMIENTO DE ANIMALES.	1.484,11	0,00	0,00	0,00	1.484,11
32807	DE EMPRESAS PRIVADAS	241.884,05	0,00	4.795,05	0,00	237.089,00
32808	DE FAMILIAS E INSTITUCIONES SIN FINES DE LUCRO	25.339,93	0,00	0,00	0,00	25.339,93
32900	ACCESO AL DOCUMENTO	189,00	0,00	0,00	0,00	189,00
32804	DE EMPRESAS PUBLICAS Y OTROS ENTES PUBLICOS	18.573,56	0,00	0,00	0,00	18.573,56
32930	SCTI MICROSCOPIO ELECTRONICO DE TRANSMISION	180,43	0,00	0,00	0,00	180,43

UNIVERSIDAD DE CANTABRIA

I. DERECHOS A COBRAR DE PRESUPUESTOS CERRADOS

EJERCICIO 2020

EJERCICIO: 2019

Clasificación Económica	Explicación	Pendientes de Cobro a 1 de Enero	Rectificaciones Saldo Entrante	Derechos Anulados		Derechos Pendientes Cobro Totales
				Anulación Liquidaciones	Aplazamiento y Fraccionamiento	
32999	DE OTROS SERVICIOS	52.365,00	0,00	270,00	0,00	52.095,00
32801	DE ORGANISMOS AUTONOMOS ADMINISTRATIVOS	5.228,13	0,00	0,00	0,00	5.228,13
32781	TELÉFONO SERVICIOS ADMINISTRATIVOS CENTRALES	30,28	0,00	0,00	0,00	30,28
32975	COIE PRACTICAS EN EMPRESAS	2.908,21	0,00	0,00	0,00	2.908,21
	Subtotal Artículo 32	887.066,19	0,00	5.406,41	0,00	881.659,78
33000	VENTAS DEL SERVICIO DE PUBLICACIONES	8.231,72	0,00	0,00	0,00	8.231,72
	Subtotal Artículo 33	8.231,72	0,00	0,00	0,00	8.231,72
39030	INGRESOS DE SERVICIOS QUE GENERAN GASTOS	1.235,95	0,00	30,00	0,00	1.205,95
39998	INGRESOS VARIOS	9.000,00	0,00	0,00	0,00	9.000,00
39003	PROGRAMAS NACIONALES	1.291,26	0,00	0,00	0,00	1.291,26
39010	ESTUDIOS PROPIOS	23.191,00	0,00	0,00	0,00	23.191,00
39099	OTRAS	3.636,37	0,00	0,00	0,00	3.636,37
39000	ART. 83 L.O.U.	81.223,40	0,00	1.078,64	0,00	80.144,76
398	VENTA DE PATENTES	1.104,89	0,00	0,00	0,00	1.104,89
	Subtotal Artículo 39	120.682,87	0,00	1.108,64	0,00	119.574,23
	Subtotal Capítulo 3	4.304.156,50	0,00	30.880,16	0,00	4.273.276,34
45209	CONSEJERIA DE EDUCACION, CULTURA Y DEPORTE	25.000,00	0,00	0,00	0,00	25.000,00
45004	PROGRAMA DE APOYO A LA MOVILIDAD	68.750,00	0,00	0,00	0,00	68.750,00
45216	INSTITUTO CANTABRO DE SERVICIOS SOCIALES (ICASS)	10.466,27	0,00	0,00	0,00	10.466,27
45006	Programa de compensacion de precios públicos	225.000,00	0,00	0,00	0,00	225.000,00
45206	ECONOMIA, HACIENDA Y EMPLEO	14.090,91	0,00	0,00	0,00	14.090,91
45002	PROGRAMA DE COMPLEMENTOS RETRIBUTIVOS PDI	1.035.972,00	0,00	0,00	0,00	1.035.972,00
45001	PROGRAMA DE SUFICIENCIA FINANCIERA	17.320.532,00	0,00	0,00	0,00	17.320.532,00

UNIVERSIDAD DE CANTABRIA

I. DERECHOS A COBRAR DE PRESUPUESTOS CERRADOS

EJERCICIO 2020

EJERCICIO: 2019

Clasificación Económica	Explicación	Pendientes de Cobro a 1 de Enero	Rectificaciones Saldo Entrante	Derechos Anulados		Derechos Pendientes Cobro Totales
				Anulación Liquidaciones	Aplazamiento y Fraccionamiento	
45203	Universidades e Investigacion, Medio Ambiente y Politica Social	7.513,35	0,00	0,00	0,00	7.513,35
45003	PROGRAMA REGIONAL DE BECAS	37.500,00	0,00	0,00	0,00	37.500,00
45211	SERVICIO CANTABRO DE SALUD	83.537,96	0,00	0,00	0,00	83.537,96
45205	CONSEJERÍA DE DESARROLLO RURAL, GANADERÍA, PESCA, ALIMENTACIÓN Y MEDIO AMBIENTE	12.000,00	0,00	0,00	0,00	12.000,00
45204	OBRAS PÚBLICAS Y VIVIENDA	10.000,00	0,00	0,00	0,00	10.000,00
	Subtotal Artículo 45	18.850.362,49	0,00	0,00	0,00	18.850.362,49
46003	DEL AYUNTAMIENTO DE SUANCES	12.000,00	0,00	0,00	0,00	12.000,00
46019	DEL AYUNTAMIENTO DE COMILLAS	2.000,00	0,00	0,00	0,00	2.000,00
46002	DEL AYUNTAMIENTO DE SANTANDER	3.000,00	0,00	0,00	0,00	3.000,00
	Subtotal Artículo 46	17.000,00	0,00	0,00	0,00	17.000,00
47901	CURSOS DE VERANO	2.596,00	0,00	0,00	0,00	2.596,00
	Subtotal Artículo 47	2.596,00	0,00	0,00	0,00	2.596,00
	Subtotal Capítulo 4	18.869.958,49	0,00	0,00	0,00	18.869.958,49
54000	ALQUILER EDIFICIO FISIOTERAPIA	29.308,64	0,00	0,00	0,00	29.308,64
54001	OTROS ALQUILERES	2.196,04	0,00	0,00	0,00	2.196,04
	Subtotal Artículo 54	31.504,68	0,00	0,00	0,00	31.504,68
55000	DE CAFETERIAS Y COMEDORES	5.998,78	0,00	0,00	0,00	5.998,78
	Subtotal Artículo 55	5.998,78	0,00	0,00	0,00	5.998,78
	Subtotal Capítulo 5	37.503,46	0,00	0,00	0,00	37.503,46
70002	AGENCIA ESTATAL DE INVESTIGACIÓN	11.075,74	0,00	0,00	0,00	11.075,74
	Subtotal Artículo 70	11.075,74	0,00	0,00	0,00	11.075,74
75006	PROGRAMA DE OBRAS Y EQUIPAMIENTO	484.050,00	0,00	0,00	0,00	484.050,00
75005	PROGRAMA DE APOYO A LA INVESTIGACION	719.434,75	0,00	0,00	0,00	719.434,75
75212	INNOVACIÓN, INDUSTRIA, TURISMO Y COMERCIO	27.272,72	0,00	0,00	0,00	27.272,72

UNIVERSIDAD DE CANTABRIA

I. DERECHOS A COBRAR DE PRESUPUESTOS CERRADOS

EJERCICIO 2020

EJERCICIO: 2019

Clasificación Económica	Explicación	Pendientes de Cobro a 1 de Enero	Rectificaciones Saldo Entrante	Derechos Anulados		Derechos Pendientes Cobro Totales
				Anulación Liquidaciones	Aplazamiento y Fraccionamiento	
75203	CONSEJERÍA UNIV. E INVESTIG. M.A. Y P.S.	30.000,00	0,00	0,00	0,00	30.000,00
	Subtotal Artículo 75	1.260.757,47	0,00	0,00	0,00	1.260.757,47
	Subtotal Capítulo 7	1.271.833,21	0,00	0,00	0,00	1.271.833,21
	TOTAL	24.483.451,66	0,00	30.880,16	0,00	24.452.571,50

UNIVERSIDAD DE CANTABRIA

DERECHOS A COBRAR DE PRESUPUESTOS CERRADOS
SUBINFORME DE TOTALES POR CAPÍTULOS
EJERCICIO 2020

EJERCICIO: 2008

Explicación	Pendientes de cobro a 1 de Enero	Rectificaciones Saldo entrante	Derechos anulados		Derechos Pendientes cobro Totales
			Anulaciones Liquidaciones	Aplazamiento y Fraccionamiento	
Total Capitulo 1	0,00	0,00	0,00	0,00	0,00
Total Capitulo 2	0,00	0,00	0,00	0,00	0,00
Total Capitulo 3	35.331,75	0,00	0,00	0,00	35.331,75
Total Capitulo 4	0,00	0,00	0,00	0,00	0,00
Total Capitulo 5	0,00	0,00	0,00	0,00	0,00
TOTAL OPERACIONES CORRIENTES	35.331,75	0,00	0,00	0,00	35.331,75
Total Capitulo 6	0,00	0,00	0,00	0,00	0,00
Total Capitulo 7	0,00	0,00	0,00	0,00	0,00
TOTAL OPERACIONES DE CAPITAL	0,00	0,00	0,00	0,00	0,00
TOTAL OPERACIONES NO FINANCIERAS	35.331,75	0,00	0,00	0,00	35.331,75
Total Capitulo 8	0,00	0,00	0,00	0,00	0,00
Total Capitulo 9	0,00	0,00	0,00	0,00	0,00
TOTAL OPERACIONES FINANCIERAS	0,00	0,00	0,00	0,00	0,00
TOTAL	35.331,75	0,00	0,00	0,00	35.331,75

UNIVERSIDAD DE CANTABRIA

DERECHOS A COBRAR DE PRESUPUESTOS CERRADOS
SUBINFORME DE TOTALES POR CAPÍTULOS
EJERCICIO 2020

EJERCICIO: 2009

Explicación	Pendientes de cobro a 1 de Enero	Rectificaciones Saldo entrante	Derechos anulados		Derechos Pendientes cobro Totales
			Anulaciones Liquidaciones	Aplazamiento y Fraccionamiento	
Total Capitulo 1	0,00	0,00	0,00	0,00	0,00
Total Capitulo 2	0,00	0,00	0,00	0,00	0,00
Total Capitulo 3	159.500,00	0,00	0,00	0,00	159.500,00
Total Capitulo 4	0,00	0,00	0,00	0,00	0,00
Total Capitulo 5	0,00	0,00	0,00	0,00	0,00
TOTAL OPERACIONES CORRIENTES	159.500,00	0,00	0,00	0,00	159.500,00
Total Capitulo 6	0,00	0,00	0,00	0,00	0,00
Total Capitulo 7	0,00	0,00	0,00	0,00	0,00
TOTAL OPERACIONES DE CAPITAL	0,00	0,00	0,00	0,00	0,00
TOTAL OPERACIONES NO FINANCIERAS	159.500,00	0,00	0,00	0,00	159.500,00
Total Capitulo 8	0,00	0,00	0,00	0,00	0,00
Total Capitulo 9	0,00	0,00	0,00	0,00	0,00
TOTAL OPERACIONES FINANCIERAS	0,00	0,00	0,00	0,00	0,00
TOTAL	159.500,00	0,00	0,00	0,00	159.500,00

UNIVERSIDAD DE CANTABRIA

DERECHOS A COBRAR DE PRESUPUESTOS CERRADOS
SUBINFORME DE TOTALES POR CAPÍTULOS
EJERCICIO 2020

EJERCICIO: 2010

Explicación	Pendientes de cobro a 1 de Enero	Rectificaciones Saldo entrante	Derechos anulados		Derechos Pendientes cobro Totales
			Anulaciones Liquidaciones	Aplazamiento y Fraccionamiento	
Total Capitulo 1	0,00	0,00	0,00	0,00	0,00
Total Capitulo 2	0,00	0,00	0,00	0,00	0,00
Total Capitulo 3	36.800,00	0,00	0,00	0,00	36.800,00
Total Capitulo 4	0,00	0,00	0,00	0,00	0,00
Total Capitulo 5	0,00	0,00	0,00	0,00	0,00
TOTAL OPERACIONES CORRIENTES	36.800,00	0,00	0,00	0,00	36.800,00
Total Capitulo 6	0,00	0,00	0,00	0,00	0,00
Total Capitulo 7	0,00	0,00	0,00	0,00	0,00
TOTAL OPERACIONES DE CAPITAL	0,00	0,00	0,00	0,00	0,00
TOTAL OPERACIONES NO FINANCIERAS	36.800,00	0,00	0,00	0,00	36.800,00
Total Capitulo 8	0,00	0,00	0,00	0,00	0,00
Total Capitulo 9	0,00	0,00	0,00	0,00	0,00
TOTAL OPERACIONES FINANCIERAS	0,00	0,00	0,00	0,00	0,00
TOTAL	36.800,00	0,00	0,00	0,00	36.800,00

UNIVERSIDAD DE CANTABRIA

DERECHOS A COBRAR DE PRESUPUESTOS CERRADOS
SUBINFORME DE TOTALES POR CAPÍTULOS
EJERCICIO 2020

EJERCICIO: 2011

Explicación	Pendientes de cobro a 1 de Enero	Rectificaciones Saldo entrante	Derechos anulados		Derechos Pendientes cobro Totales
			Anulaciones Liquidaciones	Aplazamiento y Fraccionamiento	
Total Capitulo 1	0,00	0,00	0,00	0,00	0,00
Total Capitulo 2	0,00	0,00	0,00	0,00	0,00
Total Capitulo 3	37.934,99	0,00	0,00	0,00	37.934,99
Total Capitulo 4	0,00	0,00	0,00	0,00	0,00
Total Capitulo 5	0,00	0,00	0,00	0,00	0,00
TOTAL OPERACIONES CORRIENTES	37.934,99	0,00	0,00	0,00	37.934,99
Total Capitulo 6	0,00	0,00	0,00	0,00	0,00
Total Capitulo 7	0,00	0,00	0,00	0,00	0,00
TOTAL OPERACIONES DE CAPITAL	0,00	0,00	0,00	0,00	0,00
TOTAL OPERACIONES NO FINANCIERAS	37.934,99	0,00	0,00	0,00	37.934,99
Total Capitulo 8	0,00	0,00	0,00	0,00	0,00
Total Capitulo 9	0,00	0,00	0,00	0,00	0,00
TOTAL OPERACIONES FINANCIERAS	0,00	0,00	0,00	0,00	0,00
TOTAL	37.934,99	0,00	0,00	0,00	37.934,99

UNIVERSIDAD DE CANTABRIA

DERECHOS A COBRAR DE PRESUPUESTOS CERRADOS
SUBINFORME DE TOTALES POR CAPÍTULOS
EJERCICIO 2020

EJERCICIO: 2012

Explicación	Pendientes de cobro a 1 de Enero	Rectificaciones Saldo entrante	Derechos anulados		Derechos Pendientes cobro Totales
			Anulaciones Liquidaciones	Aplazamiento y Fraccionamiento	
Total Capitulo 1	0,00	0,00	0,00	0,00	0,00
Total Capitulo 2	0,00	0,00	0,00	0,00	0,00
Total Capitulo 3	65.127,90	0,00	0,00	0,00	65.127,90
Total Capitulo 4	0,00	0,00	0,00	0,00	0,00
Total Capitulo 5	0,00	0,00	0,00	0,00	0,00
TOTAL OPERACIONES CORRIENTES	65.127,90	0,00	0,00	0,00	65.127,90
Total Capitulo 6	0,00	0,00	0,00	0,00	0,00
Total Capitulo 7	0,00	0,00	0,00	0,00	0,00
TOTAL OPERACIONES DE CAPITAL	0,00	0,00	0,00	0,00	0,00
TOTAL OPERACIONES NO FINANCIERAS	65.127,90	0,00	0,00	0,00	65.127,90
Total Capitulo 8	0,00	0,00	0,00	0,00	0,00
Total Capitulo 9	0,00	0,00	0,00	0,00	0,00
TOTAL OPERACIONES FINANCIERAS	0,00	0,00	0,00	0,00	0,00
TOTAL	65.127,90	0,00	0,00	0,00	65.127,90

UNIVERSIDAD DE CANTABRIA

DERECHOS A COBRAR DE PRESUPUESTOS CERRADOS
SUBINFORME DE TOTALES POR CAPÍTULOS
EJERCICIO 2020

EJERCICIO: 2013

Explicación	Pendientes de cobro a 1 de Enero	Rectificaciones Saldo entrante	Derechos anulados		Derechos Pendientes cobro Totales
			Anulaciones Liquidaciones	Aplazamiento y Fraccionamiento	
Total Capitulo 1	0,00	0,00	0,00	0,00	0,00
Total Capitulo 2	0,00	0,00	0,00	0,00	0,00
Total Capitulo 3	10.198,76	0,00	0,00	0,00	10.198,76
Total Capitulo 4	2.000,00	0,00	0,00	0,00	2.000,00
Total Capitulo 5	0,00	0,00	0,00	0,00	0,00
TOTAL OPERACIONES CORRIENTES	12.198,76	0,00	0,00	0,00	12.198,76
Total Capitulo 6	0,00	0,00	0,00	0,00	0,00
Total Capitulo 7	0,00	0,00	0,00	0,00	0,00
TOTAL OPERACIONES DE CAPITAL	0,00	0,00	0,00	0,00	0,00
TOTAL OPERACIONES NO FINANCIERAS	12.198,76	0,00	0,00	0,00	12.198,76
Total Capitulo 8	0,00	0,00	0,00	0,00	0,00
Total Capitulo 9	0,00	0,00	0,00	0,00	0,00
TOTAL OPERACIONES FINANCIERAS	0,00	0,00	0,00	0,00	0,00
TOTAL	12.198,76	0,00	0,00	0,00	12.198,76

UNIVERSIDAD DE CANTABRIA

DERECHOS A COBRAR DE PRESUPUESTOS CERRADOS
SUBINFORME DE TOTALES POR CAPÍTULOS
EJERCICIO 2020

EJERCICIO: 2014

Explicación	Pendientes de cobro a 1 de Enero	Rectificaciones Saldo entrante	Derechos anulados		Derechos Pendientes cobro Totales
			Anulaciones Liquidaciones	Aplazamiento y Fraccionamiento	
Total Capitulo 1	0,00	0,00	0,00	0,00	0,00
Total Capitulo 2	0,00	0,00	0,00	0,00	0,00
Total Capitulo 3	25.019,23	0,00	0,00	0,00	25.019,23
Total Capitulo 4	0,00	0,00	0,00	0,00	0,00
Total Capitulo 5	455,35	0,00	0,00	0,00	455,35
TOTAL OPERACIONES CORRIENTES	25.474,58	0,00	0,00	0,00	25.474,58
Total Capitulo 6	0,00	0,00	0,00	0,00	0,00
Total Capitulo 7	0,00	0,00	0,00	0,00	0,00
TOTAL OPERACIONES DE CAPITAL	0,00	0,00	0,00	0,00	0,00
TOTAL OPERACIONES NO FINANCIERAS	25.474,58	0,00	0,00	0,00	25.474,58
Total Capitulo 8	0,00	0,00	0,00	0,00	0,00
Total Capitulo 9	0,00	0,00	0,00	0,00	0,00
TOTAL OPERACIONES FINANCIERAS	0,00	0,00	0,00	0,00	0,00
TOTAL	25.474,58	0,00	0,00	0,00	25.474,58

UNIVERSIDAD DE CANTABRIA

DERECHOS A COBRAR DE PRESUPUESTOS CERRADOS
SUBINFORME DE TOTALES POR CAPÍTULOS
EJERCICIO 2020

EJERCICIO: 2015

Explicación	Pendientes de cobro a 1 de Enero	Rectificaciones Saldo entrante	Derechos anulados		Derechos Pendientes cobro Totales
			Anulaciones Liquidaciones	Aplazamiento y Fraccionamiento	
Total Capitulo 1	0,00	0,00	0,00	0,00	0,00
Total Capitulo 2	0,00	0,00	0,00	0,00	0,00
Total Capitulo 3	55.428,47	0,00	0,00	0,00	55.428,47
Total Capitulo 4	0,00	0,00	0,00	0,00	0,00
Total Capitulo 5	12.841,94	0,00	0,00	0,00	12.841,94
TOTAL OPERACIONES CORRIENTES	68.270,41	0,00	0,00	0,00	68.270,41
Total Capitulo 6	0,00	0,00	0,00	0,00	0,00
Total Capitulo 7	0,00	0,00	0,00	0,00	0,00
TOTAL OPERACIONES DE CAPITAL	0,00	0,00	0,00	0,00	0,00
TOTAL OPERACIONES NO FINANCIERAS	68.270,41	0,00	0,00	0,00	68.270,41
Total Capitulo 8	0,00	0,00	0,00	0,00	0,00
Total Capitulo 9	0,00	0,00	0,00	0,00	0,00
TOTAL OPERACIONES FINANCIERAS	0,00	0,00	0,00	0,00	0,00
TOTAL	68.270,41	0,00	0,00	0,00	68.270,41

UNIVERSIDAD DE CANTABRIA

DERECHOS A COBRAR DE PRESUPUESTOS CERRADOS
SUBINFORME DE TOTALES POR CAPÍTULOS
EJERCICIO 2020

EJERCICIO: 2018

Explicación	Pendientes de cobro a 1 de Enero	Rectificaciones Saldo entrante	Derechos anulados		Derechos Pendientes cobro Totales
			Anulaciones Liquidaciones	Aplazamiento y Fraccionamiento	
Total Capitulo 1	0,00	0,00	0,00	0,00	0,00
Total Capitulo 2	0,00	0,00	0,00	0,00	0,00
Total Capitulo 3	303.027,54	0,00	0,00	0,00	303.027,54
Total Capitulo 4	500,00	0,00	0,00	0,00	500,00
Total Capitulo 5	400,00	0,00	0,00	0,00	400,00
TOTAL OPERACIONES CORRIENTES	303.927,54	0,00	0,00	0,00	303.927,54
Total Capitulo 6	0,00	0,00	0,00	0,00	0,00
Total Capitulo 7	0,00	0,00	0,00	0,00	0,00
TOTAL OPERACIONES DE CAPITAL	0,00	0,00	0,00	0,00	0,00
TOTAL OPERACIONES NO FINANCIERAS	303.927,54	0,00	0,00	0,00	303.927,54
Total Capitulo 8	0,00	0,00	0,00	0,00	0,00
Total Capitulo 9	0,00	0,00	0,00	0,00	0,00
TOTAL OPERACIONES FINANCIERAS	0,00	0,00	0,00	0,00	0,00
TOTAL	303.927,54	0,00	0,00	0,00	303.927,54

UNIVERSIDAD DE CANTABRIA

DERECHOS A COBRAR DE PRESUPUESTOS CERRADOS
SUBINFORME DE TOTALES POR CAPÍTULOS
EJERCICIO 2020

EJERCICIO: 2019

Explicación	Pendientes de cobro a 1 de Enero	Rectificaciones Saldo entrante	Derechos anulados		Derechos Pendientes cobro Totales
			Anulaciones Liquidaciones	Aplazamiento y Fraccionamiento	
Total Capitulo 1	0,00	0,00	0,00	0,00	0,00
Total Capitulo 2	0,00	0,00	0,00	0,00	0,00
Total Capitulo 3	4.304.156,50	0,00	30.880,16	0,00	4.273.276,34
Total Capitulo 4	18.869.958,49	0,00	0,00	0,00	18.869.958,49
Total Capitulo 5	37.503,46	0,00	0,00	0,00	37.503,46
TOTAL OPERACIONES CORRIENTES	23.211.618,45	0,00	30.880,16	0,00	23.180.738,29
Total Capitulo 6	0,00	0,00	0,00	0,00	0,00
Total Capitulo 7	1.271.833,21	0,00	0,00	0,00	1.271.833,21
TOTAL OPERACIONES DE CAPITAL	1.271.833,21	0,00	0,00	0,00	1.271.833,21
TOTAL OPERACIONES NO FINANCIERAS	24.483.451,66	0,00	30.880,16	0,00	24.452.571,50
Total Capitulo 8	0,00	0,00	0,00	0,00	0,00
Total Capitulo 9	0,00	0,00	0,00	0,00	0,00
TOTAL OPERACIONES FINANCIERAS	0,00	0,00	0,00	0,00	0,00
TOTAL	24.483.451,66	0,00	30.880,16	0,00	24.452.571,50

UNIVERSIDAD DE CANTABRIA

II. DERECHOS A COBRAR DE PRESUPUESTOS CERRADOS

EJERCICIO 2020

EJERCICIO: 2008

Clasificación Económica	Explicación	Recaudados	Derechos Cancelados				Pendientes de cobro a 31 de Diciembre
			Cobros en Especie	Insolvencias	Prescripción	Otras	
32807	DE EMPRESAS PRIVADAS	0,00	0,00	0,00	0,00	0,00	32.119,77
	Subtotal Artículo 32	0,00	0,00	0,00	0,00	0,00	32.119,77
39000	ART. 83 L.O.U.	0,00	0,00	0,00	0,00	0,00	3.211,98
	Subtotal Artículo 39	0,00	0,00	0,00	0,00	0,00	3.211,98
	Subtotal Capítulo 3	0,00	0,00	0,00	0,00	0,00	35.331,75
	TOTAL	0,00	0,00	0,00	0,00	0,00	35.331,75

EJERCICIO: 2009

Clasificación Económica	Explicación	Recaudados	Derechos Cancelados				Pendientes de cobro a 31 de Diciembre
			Cobros en Especie	Insolvencias	Prescripción	Otras	
32807	DE EMPRESAS PRIVADAS	0,00	0,00	0,00	0,00	0,00	145.000,01
	Subtotal Artículo 32	0,00	0,00	0,00	0,00	0,00	145.000,01
39000	ART. 83 L.O.U.	0,00	0,00	0,00	0,00	0,00	14.499,99
	Subtotal Artículo 39	0,00	0,00	0,00	0,00	0,00	14.499,99
	Subtotal Capítulo 3	0,00	0,00	0,00	0,00	0,00	159.500,00
	TOTAL	0,00	0,00	0,00	0,00	0,00	159.500,00

UNIVERSIDAD DE CANTABRIA

II. DERECHOS A COBRAR DE PRESUPUESTOS CERRADOS

EJERCICIO 2020

EJERCICIO: 2010

Clasificación Económica	Explicación	Recaudados	Derechos Cancelados				Pendientes de cobro a 31 de Diciembre
			Cobros en Especie	Insolvencias	Prescripción	Otras	
32807	DE EMPRESAS PRIVADAS	0,00	0,00	0,00	0,00	0,00	30.909,09
	Subtotal Artículo 32	0,00	0,00	0,00	0,00	0,00	30.909,09
39000	ART. 83 L.O.U.	0,00	0,00	0,00	0,00	0,00	3.090,91
39903	COLABORACION PROGRAMA POSTGRADOS OFICIALES	0,00	0,00	0,00	0,00	0,00	2.800,00
	Subtotal Artículo 39	0,00	0,00	0,00	0,00	0,00	5.890,91
	Subtotal Capítulo 3	0,00	0,00	0,00	0,00	0,00	36.800,00
	TOTAL	0,00	0,00	0,00	0,00	0,00	36.800,00

EJERCICIO: 2011

Clasificación Económica	Explicación	Recaudados	Derechos Cancelados				Pendientes de cobro a 31 de Diciembre
			Cobros en Especie	Insolvencias	Prescripción	Otras	
32807	DE EMPRESAS PRIVADAS	0,00	0,00	0,00	0,00	0,00	28.655,36
32975	COIE SEGUROS Y OTROS GASTOS	0,00	0,00	0,00	0,00	0,00	3.312,00
	Subtotal Artículo 32	0,00	0,00	0,00	0,00	0,00	31.967,36
39000	ART. 83 L.O.U.	0,00	0,00	0,00	0,00	0,00	3.167,63
39903	COLABORACION PROGRAMA POSTGRADOS OFICIALES	0,00	0,00	0,00	0,00	0,00	2.800,00
	Subtotal Artículo 39	0,00	0,00	0,00	0,00	0,00	5.967,63
	Subtotal Capítulo 3	0,00	0,00	0,00	0,00	0,00	37.934,99
	TOTAL	0,00	0,00	0,00	0,00	0,00	37.934,99

UNIVERSIDAD DE CANTABRIA

II. DERECHOS A COBRAR DE PRESUPUESTOS CERRADOS

EJERCICIO 2020

EJERCICIO: 2012

Clasificación Económica	Explicación	Recaudados	Derechos Cancelados				Pendientes de cobro a 31 de Diciembre
			Cobros en Especie	Insolvencias	Prescripción	Otras	
32807	DE EMPRESAS PRIVADAS	0,00	0,00	0,00	0,00	0,00	51.580,10
32975	COIE SEGUROS Y OTROS GASTOS	0,00	0,00	0,00	0,00	0,00	78,01
	Subtotal Artículo 32	0,00	0,00	0,00	0,00	0,00	51.658,11
33000	VENTAS DEL SERVICIO DE PUBLICACIONES	0,00	0,00	0,00	0,00	0,00	2.637,97
	Subtotal Artículo 33	0,00	0,00	0,00	0,00	0,00	2.637,97
39000	ART. 83 L.O.U.	0,00	0,00	0,00	0,00	0,00	10.831,82
	Subtotal Artículo 39	0,00	0,00	0,00	0,00	0,00	10.831,82
	Subtotal Capítulo 3	0,00	0,00	0,00	0,00	0,00	65.127,90
	TOTAL	0,00	0,00	0,00	0,00	0,00	65.127,90

EJERCICIO: 2013

Clasificación Económica	Explicación	Recaudados	Derechos Cancelados				Pendientes de cobro a 31 de Diciembre
			Cobros en Especie	Insolvencias	Prescripción	Otras	
32807	DE EMPRESAS PRIVADAS	0,00	0,00	0,00	0,00	0,00	6.714,45
	Subtotal Artículo 32	0,00	0,00	0,00	0,00	0,00	6.714,45
33000	VENTAS DEL SERVICIO DE PUBLICACIONES	0,00	0,00	0,00	0,00	0,00	2.074,27
	Subtotal Artículo 33	0,00	0,00	0,00	0,00	0,00	2.074,27
39000	ART. 83 L.O.U.	0,00	0,00	0,00	0,00	0,00	1.410,04
	Subtotal Artículo 39	0,00	0,00	0,00	0,00	0,00	1.410,04
	Subtotal Capítulo 3	0,00	0,00	0,00	0,00	0,00	10.198,76
47901	CURSOS DE VERANO	0,00	0,00	0,00	0,00	0,00	2.000,00
	Subtotal Artículo 47	0,00	0,00	0,00	0,00	0,00	2.000,00
	Subtotal Capítulo 4	0,00	0,00	0,00	0,00	0,00	2.000,00
	TOTAL	0,00	0,00	0,00	0,00	0,00	12.198,76

UNIVERSIDAD DE CANTABRIA

II. DERECHOS A COBRAR DE PRESUPUESTOS CERRADOS

EJERCICIO 2020

EJERCICIO: 2014

Clasificación Económica	Explicación	Recaudados	Derechos Cancelados				Pendientes de cobro a 31 de Diciembre
			Cobros en Especie	Insolvencias	Prescripción	Otras	
32807	DE EMPRESAS PRIVADAS	0,00	0,00	0,00	0,00	0,00	10.347,10
32981	REPERCUSION GASTOS A TERCEROS	0,00	0,00	0,00	0,00	0,00	12.499,24
	Subtotal Artículo 32	0,00	0,00	0,00	0,00	0,00	22.846,34
39000	ART. 83 L.O.U.	0,00	0,00	0,00	0,00	0,00	2.172,89
	Subtotal Artículo 39	0,00	0,00	0,00	0,00	0,00	2.172,89
	Subtotal Capítulo 3	0,00	0,00	0,00	0,00	0,00	25.019,23
55009	OTRAS	0,00	0,00	0,00	0,00	0,00	455,35
	Subtotal Artículo 55	0,00	0,00	0,00	0,00	0,00	455,35
	Subtotal Capítulo 5	0,00	0,00	0,00	0,00	0,00	455,35
	TOTAL	0,00	0,00	0,00	0,00	0,00	25.474,58

UNIVERSIDAD DE CANTABRIA

II. DERECHOS A COBRAR DE PRESUPUESTOS CERRADOS

EJERCICIO 2020

EJERCICIO: 2015

Clasificación Económica	Explicación	Recaudados	Derechos Cancelados				Pendientes de cobro a 31 de Diciembre
			Cobros en Especie	Insolvencias	Prescripción	Otras	
32807	DE EMPRESAS PRIVADAS	0,00	0,00	0,00	0,00	0,00	37.190,09
32981	REPERCUSION GASTOS A TERCEROS	0,00	0,00	0,00	0,00	0,00	10.428,47
	Subtotal Artículo 32	0,00	0,00	0,00	0,00	0,00	47.618,56
39000	ART. 83 L.O.U.	0,00	0,00	0,00	0,00	0,00	7.809,91
	Subtotal Artículo 39	0,00	0,00	0,00	0,00	0,00	7.809,91
	Subtotal Capítulo 3	0,00	0,00	0,00	0,00	0,00	55.428,47
55000	DE CAFETERIAS Y COMEDORES	0,00	0,00	0,00	0,00	0,00	12.391,14
55009	OTRAS	0,00	0,00	0,00	0,00	0,00	450,80
	Subtotal Artículo 55	0,00	0,00	0,00	0,00	0,00	12.841,94
	Subtotal Capítulo 5	0,00	0,00	0,00	0,00	0,00	12.841,94
	TOTAL	0,00	0,00	0,00	0,00	0,00	68.270,41

UNIVERSIDAD DE CANTABRIA

II. DERECHOS A COBRAR DE PRESUPUESTOS CERRADOS

EJERCICIO 2020

EJERCICIO: 2018

Clasificación Económica	Explicación	Recaudados	Derechos Cancelados				Pendientes de cobro a 31 de Diciembre
			Cobros en Especie	Insolvencias	Prescripción	Otras	
31012	COMPENSACION F.NUMEROSA GRADO	175.447,20	0,00	0,00	0,00	0,00	93.809,23
31013	COMPENSACION F.NUMEROSA POSTGRADO	8.552,80	0,00	0,00	0,00	0,00	4.573,06
	Subtotal Artículo 31	184.000,00	0,00	0,00	0,00	0,00	98.382,29
32807	DE EMPRESAS PRIVADAS	1.748,49	0,00	0,00	0,00	0,00	437,16
32809	DEL EXTERIOR	2.479,34	0,00	0,00	0,00	0,00	12.396,69
32930	SCTI MICROSCOPIO ELECTRONICO DE TRANSMISION	0,56	0,00	0,00	0,00	0,00	0,00
	Subtotal Artículo 32	4.228,39	0,00	0,00	0,00	0,00	12.833,85
39000	ART. 83 L.O.U.	887,86	0,00	0,00	0,00	0,00	2.695,09
39030	INGRESOS DE SERVICIOS QUE GENERAN GASTOS	0,06	0,00	0,00	0,00	0,00	0,00
	Subtotal Artículo 39	887,92	0,00	0,00	0,00	0,00	2.695,09
	Subtotal Capítulo 3	189.116,31	0,00	0,00	0,00	0,00	113.911,23
47901	CURSOS DE VERANO	0,00	0,00	0,00	0,00	0,00	500,00
	Subtotal Artículo 47	0,00	0,00	0,00	0,00	0,00	500,00
	Subtotal Capítulo 4	0,00	0,00	0,00	0,00	0,00	500,00
54001	OTROS ALQUILERES	0,00	0,00	0,00	0,00	0,00	400,00
	Subtotal Artículo 54	0,00	0,00	0,00	0,00	0,00	400,00
	Subtotal Capítulo 5	0,00	0,00	0,00	0,00	0,00	400,00
	TOTAL	189.116,31	0,00	0,00	0,00	0,00	114.811,23

UNIVERSIDAD DE CANTABRIA

II. DERECHOS A COBRAR DE PRESUPUESTOS CERRADOS

EJERCICIO 2020

EJERCICIO: 2019

Clasificación Económica	Explicación	Recaudados	Derechos Cancelados				Pendientes de cobro a 31 de Diciembre
			Cobros en Especie	Insolvencias	Prescripción	Otras	
31000	DERECHOS MATRICULA GRADO	617.874,01	0,00	0,00	0,00	0,00	0,00
31001	DERECHOS MATRICULA POSTGRADO	107.096,41	0,00	0,00	0,00	0,00	0,00
31002	MATRICULAS CENTROS ADSCRITOS.	96.159,18	0,00	0,00	0,00	0,00	0,00
31010	COMPENSACION BECARIOS GRADO	1.548.352,40	0,00	0,00	0,00	0,00	0,00
31011	COMPENSACION BECARIOS POSTGRADO	241.216,49	0,00	0,00	0,00	0,00	0,00
31012	COMPENSACION F.NUMEROSA GRADO	0,00	0,00	0,00	0,00	0,00	258.527,50
31013	COMPENSACION F.NUMEROSA POSTGRADO	0,00	0,00	0,00	0,00	0,00	20.599,45
31015	PROGRAMA REGIONAL DE BECAS	156.000,00	0,00	0,00	0,00	0,00	0,00
31100	MASTER	208.719,00	0,00	0,00	0,00	0,00	0,00
31300	CURSOS DE VERANO	0,00	0,00	0,00	0,00	0,00	901,00
31906	EXPEDIENTES, CERT., TRASLADOS Y COMPULSAS	5.433,04	0,00	0,00	0,00	0,00	0,00
31909	EXPEDICION TARJETA DE IDENTIDAD	2.932,13	0,00	0,00	0,00	0,00	0,00
	Subtotal Artículo 31	2.983.782,66	0,00	0,00	0,00	0,00	280.027,95
32781	TELÉFONO SERVICIOS ADMINISTRATIVOS CENTRALES	30,28	0,00	0,00	0,00	0,00	0,00
32801	DE ORGANISMOS AUTONOMOS ADMINISTRATIVOS	5.228,13	0,00	0,00	0,00	0,00	0,00

UNIVERSIDAD DE CANTABRIA

II. DERECHOS A COBRAR DE PRESUPUESTOS CERRADOS

EJERCICIO 2020

EJERCICIO: 2019

Clasificación Económica	Explicación	Recaudados	Derechos Cancelados				Pendientes de cobro a 31 de Diciembre
			Cobros en Especie	Insolvencias	Prescripción	Otras	
32804	DE EMPRESAS PUBLICAS Y OTROS ENTES PUBLICOS	18.573,56	0,00	0,00	0,00	0,00	0,00
32805	DE GOBIERNO DE CANTABRIA	71.394,23	0,00	0,00	0,00	0,00	0,00
32807	DE EMPRESAS PRIVADAS	236.969,00	0,00	0,00	0,00	0,00	120,00
32808	DE FAMILIAS E INSTITUCIONES SIN FINES DE LUCRO	25.339,93	0,00	0,00	0,00	0,00	0,00
32809	DEL EXTERIOR	14.770,21	0,00	0,00	0,00	0,00	9.090,91
32820	PARA LA F.L.T.Q.	386.385,60	0,00	0,00	0,00	0,00	0,00
32900	ACCESO AL DOCUMENTO	189,00	0,00	0,00	0,00	0,00	0,00
32930	SCTI MICROSCOPIO ELECTRONICO DE TRANSMISION	180,43	0,00	0,00	0,00	0,00	0,00
32933	SEEA. MANTENIMIENTO DE ANIMALES.	0,00	0,00	0,00	0,00	0,00	1.484,11
32975	COIE PRACTICAS EN EMPRESAS	2.908,21	0,00	0,00	0,00	0,00	0,00
32978	F.L.T.Q. GASTOS DEL CDTUC	46.490,31	0,00	0,00	0,00	0,00	0,00
32981	REPERCUSION GASTOS A TERCEROS	10.410,87	0,00	0,00	0,00	0,00	0,00
32999	DE OTROS SERVICIOS	52.095,00	0,00	0,00	0,00	0,00	0,00
	Subtotal Artículo 32	870.964,76	0,00	0,00	0,00	0,00	10.695,02
33000	VENTAS DEL SERVICIO DE PUBLICACIONES	7.568,14	0,00	0,00	0,00	0,00	663,58
	Subtotal Artículo 33	7.568,14	0,00	0,00	0,00	0,00	663,58
39000	ART. 83 L.O.U.	78.210,47	0,00	0,00	0,00	0,00	1.934,29

UNIVERSIDAD DE CANTABRIA

II. DERECHOS A COBRAR DE PRESUPUESTOS CERRADOS

EJERCICIO 2020

EJERCICIO: 2019

Clasificación Económica	Explicación	Recaudados	Derechos Cancelados				Pendientes de cobro a 31 de Diciembre
			Cobros en Especie	Insolvencias	Prescripción	Otras	
39003	PROGRAMAS NACIONALES	0,00	0,00	0,00	0,00	0,00	1.291,26
39010	ESTUDIOS PROPIOS	23.191,00	0,00	0,00	0,00	0,00	0,00
39030	INGRESOS DE SERVICIOS QUE GENERAN GASTOS	1.041,05	0,00	0,00	0,00	0,00	164,90
39099	OTRAS	3.636,37	0,00	0,00	0,00	0,00	0,00
398	VENTA DE PATENTES	1.104,89	0,00	0,00	0,00	0,00	0,00
39998	INGRESOS VARIOS	9.000,00	0,00	0,00	0,00	0,00	0,00
	Subtotal Artículo 39	116.183,78	0,00	0,00	0,00	0,00	3.390,45
	Subtotal Capítulo 3	3.978.499,34	0,00	0,00	0,00	0,00	294.777,00
45001	PROGRAMA DE SUFICIENCIA FINANCIERA	17.320.532,00	0,00	0,00	0,00	0,00	0,00
45002	PROGRAMA DE COMPLEMENTOS RETRIBUTIVOS PDI	1.035.972,00	0,00	0,00	0,00	0,00	0,00
45003	PROGRAMA REGIONAL DE BECAS	37.500,00	0,00	0,00	0,00	0,00	0,00
45004	PROGRAMA DE APOYO A LA MOVILIDAD	68.750,00	0,00	0,00	0,00	0,00	0,00
45006	Programa de compensacion de precios públicos	225.000,00	0,00	0,00	0,00	0,00	0,00
45203	Universidades e Investigacion, Medio Ambiente y Politica Social	7.513,35	0,00	0,00	0,00	0,00	0,00
45204	OBRAS PÚBLICAS Y VIVIENDA	10.000,00	0,00	0,00	0,00	0,00	0,00

UNIVERSIDAD DE CANTABRIA

II. DERECHOS A COBRAR DE PRESUPUESTOS CERRADOS

EJERCICIO 2020

EJERCICIO: 2019

Clasificación Económica	Explicación	Recaudados	Derechos Cancelados				Pendientes de cobro a 31 de Diciembre
			Cobros en Especie	Insolvencias	Prescripción	Otras	
45205	CONSEJERÍA DE DESARROLLO RURAL, GANADERÍA, PESCA, ALIMENTACIÓN Y MEDIO AMBIENTE	12.000,00	0,00	0,00	0,00	0,00	0,00
45206	ECONOMIA, HACIENDA Y EMPLEO	14.090,91	0,00	0,00	0,00	0,00	0,00
45209	CONSEJERIA DE EDUCACION, CULTURA Y DEPORTE	25.000,00	0,00	0,00	0,00	0,00	0,00
45211	SERVICIO CANTABRO DE SALUD	83.537,96	0,00	0,00	0,00	0,00	0,00
45216	INSTITUTO CANTABRO DE SERVICIOS SOCIALES (ICASS)	10.466,27	0,00	0,00	0,00	0,00	0,00
	Subtotal Artículo 45	18.850.362,49	0,00	0,00	0,00	0,00	0,00
46002	DEL AYUNTAMIENTO DE SANTANDER	3.000,00	0,00	0,00	0,00	0,00	0,00
46003	DEL AYUNTAMIENTO DE SUANCES	0,00	0,00	0,00	0,00	0,00	12.000,00
46019	DEL AYUNTAMIENTO DE COMILLAS	2.000,00	0,00	0,00	0,00	0,00	0,00
	Subtotal Artículo 46	5.000,00	0,00	0,00	0,00	0,00	12.000,00
47901	CURSOS DE VERANO	2.484,00	0,00	0,00	0,00	0,00	112,00
	Subtotal Artículo 47	2.484,00	0,00	0,00	0,00	0,00	112,00
	Subtotal Capítulo 4	18.857.846,49	0,00	0,00	0,00	0,00	12.112,00
54000	ALQUILER EDIFICIO FISIOTERAPIA	29.308,64	0,00	0,00	0,00	0,00	0,00
54001	OTROS ALQUILERES	2.196,04	0,00	0,00	0,00	0,00	0,00
	Subtotal Artículo 54	31.504,68	0,00	0,00	0,00	0,00	0,00
55000	DE CAFETERIAS Y COMEDORES	5.998,78	0,00	0,00	0,00	0,00	0,00
	Subtotal Artículo 55	5.998,78	0,00	0,00	0,00	0,00	0,00

UNIVERSIDAD DE CANTABRIA

II. DERECHOS A COBRAR DE PRESUPUESTOS CERRADOS

EJERCICIO 2020

EJERCICIO: 2019

Clasificación Económica	Explicación	Recaudados		Derechos Cancelados			Pendientes de cobro a 31 de Diciembre
			Cobros en Especie	Insolvencias	Prescripción	Otras	
	Subtotal Capítulo 5	37.503,46	0,00	0,00	0,00	0,00	0,00
70002	AGENCIA ESTATAL DE INVESTIGACIÓN	0,00	0,00	0,00	0,00	0,00	11.075,74
	Subtotal Artículo 70	0,00	0,00	0,00	0,00	0,00	11.075,74
75005	PROGRAMA DE APOYO A LA INVESTIGACION	719.434,75	0,00	0,00	0,00	0,00	0,00
75006	PROGRAMA DE OBRAS Y EQUIPAMIENTO	484.050,00	0,00	0,00	0,00	0,00	0,00
75203	CONSEJERÍA UNIV. E INVESTIG. M.A. Y P.S.	30.000,00	0,00	0,00	0,00	0,00	0,00
75212	INNOVACIÓN, INDUSTRIA, TURISMO Y COMERCIO	27.272,72	0,00	0,00	0,00	0,00	0,00
	Subtotal Artículo 75	1.260.757,47	0,00	0,00	0,00	0,00	0,00
	Subtotal Capítulo 7	1.260.757,47	0,00	0,00	0,00	0,00	11.075,74
	TOTAL	24.134.606,76	0,00	0,00	0,00	0,00	317.964,74

UNIVERSIDAD DE CANTABRIA

DERECHOS A COBRAR DE PRESUPUESTOS CERRADOS
SUBINFORME DE TOTALES POR CAPÍTULOS
EJERCICIO 2020

EJERCICIO: 2008

Explicación	Recaudados	Derechos cancelados				Pendientes de cobro a 31 de Diciembre
		Cobros en Especie	Insolvencias	Prescripción	Otras	
Total Capitulo 1	0,00	0,00	0,00	0,00	0,00	0,00
Total Capitulo 2	0,00	0,00	0,00	0,00	0,00	0,00
Total Capitulo 3	0,00	0,00	0,00	0,00	0,00	35.331,75
Total Capitulo 4	0,00	0,00	0,00	0,00	0,00	0,00
Total Capitulo 5	0,00	0,00	0,00	0,00	0,00	0,00
TOTAL OPERACIONES CORRIENTES	0,00	0,00	0,00	0,00	0,00	35.331,75
Total Capitulo 6	0,00	0,00	0,00	0,00	0,00	0,00
Total Capitulo 7	0,00	0,00	0,00	0,00	0,00	0,00
TOTAL OPERACIONES DE CAPITAL	0,00	0,00	0,00	0,00	0,00	0,00
TOTAL OPERACIONES NO FINANCIERAS	0,00	0,00	0,00	0,00	0,00	35.331,75
Total Capitulo 8	0,00	0,00	0,00	0,00	0,00	0,00
Total Capitulo 9	0,00	0,00	0,00	0,00	0,00	0,00
TOTAL OPERACIONES FINANCIERAS	0,00	0,00	0,00	0,00	0,00	0,00
TOTAL	0,00	0,00	0,00	0,00	0,00	35.331,75

UNIVERSIDAD DE CANTABRIA

DERECHOS A COBRAR DE PRESUPUESTOS CERRADOS
SUBINFORME DE TOTALES POR CAPÍTULOS
EJERCICIO 2020

EJERCICIO: 2009

Explicación	Recaudados	Derechos cancelados				Pendientes de cobro a 31 de Diciembre
		Cobros en Especie	Insolvencias	Prescripción	Otras	
Total Capitulo 1	0,00	0,00	0,00	0,00	0,00	0,00
Total Capitulo 2	0,00	0,00	0,00	0,00	0,00	0,00
Total Capitulo 3	0,00	0,00	0,00	0,00	0,00	159.500,00
Total Capitulo 4	0,00	0,00	0,00	0,00	0,00	0,00
Total Capitulo 5	0,00	0,00	0,00	0,00	0,00	0,00
TOTAL OPERACIONES CORRIENTES	0,00	0,00	0,00	0,00	0,00	159.500,00
Total Capitulo 6	0,00	0,00	0,00	0,00	0,00	0,00
Total Capitulo 7	0,00	0,00	0,00	0,00	0,00	0,00
TOTAL OPERACIONES DE CAPITAL	0,00	0,00	0,00	0,00	0,00	0,00
TOTAL OPERACIONES NO FINANCIERAS	0,00	0,00	0,00	0,00	0,00	159.500,00
Total Capitulo 8	0,00	0,00	0,00	0,00	0,00	0,00
Total Capitulo 9	0,00	0,00	0,00	0,00	0,00	0,00
TOTAL OPERACIONES FINANCIERAS	0,00	0,00	0,00	0,00	0,00	0,00
TOTAL	0,00	0,00	0,00	0,00	0,00	159.500,00

UNIVERSIDAD DE CANTABRIA

DERECHOS A COBRAR DE PRESUPUESTOS CERRADOS
SUBINFORME DE TOTALES POR CAPÍTULOS
EJERCICIO 2020

EJERCICIO: 2010

Explicación	Recaudados	Derechos cancelados				Pendientes de cobro a 31 de Diciembre
		Cobros en Especie	Insolvencias	Prescripción	Otras	
Total Capitulo 1	0,00	0,00	0,00	0,00	0,00	0,00
Total Capitulo 2	0,00	0,00	0,00	0,00	0,00	0,00
Total Capitulo 3	0,00	0,00	0,00	0,00	0,00	36.800,00
Total Capitulo 4	0,00	0,00	0,00	0,00	0,00	0,00
Total Capitulo 5	0,00	0,00	0,00	0,00	0,00	0,00
TOTAL OPERACIONES CORRIENTES	0,00	0,00	0,00	0,00	0,00	36.800,00
Total Capitulo 6	0,00	0,00	0,00	0,00	0,00	0,00
Total Capitulo 7	0,00	0,00	0,00	0,00	0,00	0,00
TOTAL OPERACIONES DE CAPITAL	0,00	0,00	0,00	0,00	0,00	0,00
TOTAL OPERACIONES NO FINANCIERAS	0,00	0,00	0,00	0,00	0,00	36.800,00
Total Capitulo 8	0,00	0,00	0,00	0,00	0,00	0,00
Total Capitulo 9	0,00	0,00	0,00	0,00	0,00	0,00
TOTAL OPERACIONES FINANCIERAS	0,00	0,00	0,00	0,00	0,00	0,00
TOTAL	0,00	0,00	0,00	0,00	0,00	36.800,00

UNIVERSIDAD DE CANTABRIA

DERECHOS A COBRAR DE PRESUPUESTOS CERRADOS
SUBINFORME DE TOTALES POR CAPÍTULOS
EJERCICIO 2020

EJERCICIO: 2011

Explicación	Recaudados	Derechos cancelados				Pendientes de cobro a 31 de Diciembre
		Cobros en Especie	Insolvencias	Prescripción	Otras	
Total Capitulo 1	0,00	0,00	0,00	0,00	0,00	0,00
Total Capitulo 2	0,00	0,00	0,00	0,00	0,00	0,00
Total Capitulo 3	0,00	0,00	0,00	0,00	0,00	37.934,99
Total Capitulo 4	0,00	0,00	0,00	0,00	0,00	0,00
Total Capitulo 5	0,00	0,00	0,00	0,00	0,00	0,00
TOTAL OPERACIONES CORRIENTES	0,00	0,00	0,00	0,00	0,00	37.934,99
Total Capitulo 6	0,00	0,00	0,00	0,00	0,00	0,00
Total Capitulo 7	0,00	0,00	0,00	0,00	0,00	0,00
TOTAL OPERACIONES DE CAPITAL	0,00	0,00	0,00	0,00	0,00	0,00
TOTAL OPERACIONES NO FINANCIERAS	0,00	0,00	0,00	0,00	0,00	37.934,99
Total Capitulo 8	0,00	0,00	0,00	0,00	0,00	0,00
Total Capitulo 9	0,00	0,00	0,00	0,00	0,00	0,00
TOTAL OPERACIONES FINANCIERAS	0,00	0,00	0,00	0,00	0,00	0,00
TOTAL	0,00	0,00	0,00	0,00	0,00	37.934,99

UNIVERSIDAD DE CANTABRIA

DERECHOS A COBRAR DE PRESUPUESTOS CERRADOS
SUBINFORME DE TOTALES POR CAPÍTULOS
EJERCICIO 2020

EJERCICIO: 2012

Explicación	Recaudados	Derechos cancelados				Pendientes de cobro a 31 de Diciembre
		Cobros en Especie	Insolvencias	Prescripción	Otras	
Total Capitulo 1	0,00	0,00	0,00	0,00	0,00	0,00
Total Capitulo 2	0,00	0,00	0,00	0,00	0,00	0,00
Total Capitulo 3	0,00	0,00	0,00	0,00	0,00	65.127,90
Total Capitulo 4	0,00	0,00	0,00	0,00	0,00	0,00
Total Capitulo 5	0,00	0,00	0,00	0,00	0,00	0,00
TOTAL OPERACIONES CORRIENTES	0,00	0,00	0,00	0,00	0,00	65.127,90
Total Capitulo 6	0,00	0,00	0,00	0,00	0,00	0,00
Total Capitulo 7	0,00	0,00	0,00	0,00	0,00	0,00
TOTAL OPERACIONES DE CAPITAL	0,00	0,00	0,00	0,00	0,00	0,00
TOTAL OPERACIONES NO FINANCIERAS	0,00	0,00	0,00	0,00	0,00	65.127,90
Total Capitulo 8	0,00	0,00	0,00	0,00	0,00	0,00
Total Capitulo 9	0,00	0,00	0,00	0,00	0,00	0,00
TOTAL OPERACIONES FINANCIERAS	0,00	0,00	0,00	0,00	0,00	0,00
TOTAL	0,00	0,00	0,00	0,00	0,00	65.127,90

UNIVERSIDAD DE CANTABRIA

DERECHOS A COBRAR DE PRESUPUESTOS CERRADOS
SUBINFORME DE TOTALES POR CAPÍTULOS
EJERCICIO 2020

EJERCICIO: 2013

Explicación	Recaudados	Derechos cancelados				Pendientes de cobro a 31 de Diciembre
		Cobros en Especie	Insolvencias	Prescripción	Otras	
Total Capitulo 1	0,00	0,00	0,00	0,00	0,00	0,00
Total Capitulo 2	0,00	0,00	0,00	0,00	0,00	0,00
Total Capitulo 3	0,00	0,00	0,00	0,00	0,00	10.198,76
Total Capitulo 4	0,00	0,00	0,00	0,00	0,00	2.000,00
Total Capitulo 5	0,00	0,00	0,00	0,00	0,00	0,00
TOTAL OPERACIONES CORRIENTES	0,00	0,00	0,00	0,00	0,00	12.198,76
Total Capitulo 6	0,00	0,00	0,00	0,00	0,00	0,00
Total Capitulo 7	0,00	0,00	0,00	0,00	0,00	0,00
TOTAL OPERACIONES DE CAPITAL	0,00	0,00	0,00	0,00	0,00	0,00
TOTAL OPERACIONES NO FINANCIERAS	0,00	0,00	0,00	0,00	0,00	12.198,76
Total Capitulo 8	0,00	0,00	0,00	0,00	0,00	0,00
Total Capitulo 9	0,00	0,00	0,00	0,00	0,00	0,00
TOTAL OPERACIONES FINANCIERAS	0,00	0,00	0,00	0,00	0,00	0,00
TOTAL	0,00	0,00	0,00	0,00	0,00	12.198,76

UNIVERSIDAD DE CANTABRIA

DERECHOS A COBRAR DE PRESUPUESTOS CERRADOS
SUBINFORME DE TOTALES POR CAPÍTULOS
EJERCICIO 2020

EJERCICIO: 2014

Explicación	Recaudados	Derechos cancelados				Pendientes de cobro a 31 de Diciembre
		Cobros en Especie	Insolvencias	Prescripción	Otras	
Total Capitulo 1	0,00	0,00	0,00	0,00	0,00	0,00
Total Capitulo 2	0,00	0,00	0,00	0,00	0,00	0,00
Total Capitulo 3	0,00	0,00	0,00	0,00	0,00	25.019,23
Total Capitulo 4	0,00	0,00	0,00	0,00	0,00	0,00
Total Capitulo 5	0,00	0,00	0,00	0,00	0,00	455,35
TOTAL OPERACIONES CORRIENTES	0,00	0,00	0,00	0,00	0,00	25.474,58
Total Capitulo 6	0,00	0,00	0,00	0,00	0,00	0,00
Total Capitulo 7	0,00	0,00	0,00	0,00	0,00	0,00
TOTAL OPERACIONES DE CAPITAL	0,00	0,00	0,00	0,00	0,00	0,00
TOTAL OPERACIONES NO FINANCIERAS	0,00	0,00	0,00	0,00	0,00	25.474,58
Total Capitulo 8	0,00	0,00	0,00	0,00	0,00	0,00
Total Capitulo 9	0,00	0,00	0,00	0,00	0,00	0,00
TOTAL OPERACIONES FINANCIERAS	0,00	0,00	0,00	0,00	0,00	0,00
TOTAL	0,00	0,00	0,00	0,00	0,00	25.474,58

UNIVERSIDAD DE CANTABRIA

DERECHOS A COBRAR DE PRESUPUESTOS CERRADOS
SUBINFORME DE TOTALES POR CAPÍTULOS
EJERCICIO 2020

EJERCICIO: 2015

Explicación	Recaudados	Derechos cancelados				Pendientes de cobro a 31 de Diciembre
		Cobros en Especie	Insolvencias	Prescripción	Otras	
Total Capitulo 1	0,00	0,00	0,00	0,00	0,00	0,00
Total Capitulo 2	0,00	0,00	0,00	0,00	0,00	0,00
Total Capitulo 3	0,00	0,00	0,00	0,00	0,00	55.428,47
Total Capitulo 4	0,00	0,00	0,00	0,00	0,00	0,00
Total Capitulo 5	0,00	0,00	0,00	0,00	0,00	12.841,94
TOTAL OPERACIONES CORRIENTES	0,00	0,00	0,00	0,00	0,00	68.270,41
Total Capitulo 6	0,00	0,00	0,00	0,00	0,00	0,00
Total Capitulo 7	0,00	0,00	0,00	0,00	0,00	0,00
TOTAL OPERACIONES DE CAPITAL	0,00	0,00	0,00	0,00	0,00	0,00
TOTAL OPERACIONES NO FINANCIERAS	0,00	0,00	0,00	0,00	0,00	68.270,41
Total Capitulo 8	0,00	0,00	0,00	0,00	0,00	0,00
Total Capitulo 9	0,00	0,00	0,00	0,00	0,00	0,00
TOTAL OPERACIONES FINANCIERAS	0,00	0,00	0,00	0,00	0,00	0,00
TOTAL	0,00	0,00	0,00	0,00	0,00	68.270,41

UNIVERSIDAD DE CANTABRIA

DERECHOS A COBRAR DE PRESUPUESTOS CERRADOS
SUBINFORME DE TOTALES POR CAPÍTULOS
EJERCICIO 2020

EJERCICIO: 2018

Explicación	Recaudados	Derechos cancelados				Pendientes de cobro a 31 de Diciembre
		Cobros en Especie	Insolvencias	Prescripción	Otras	
Total Capitulo 1	0,00	0,00	0,00	0,00	0,00	0,00
Total Capitulo 2	0,00	0,00	0,00	0,00	0,00	0,00
Total Capitulo 3	189.116,31	0,00	0,00	0,00	0,00	113.911,23
Total Capitulo 4	0,00	0,00	0,00	0,00	0,00	500,00
Total Capitulo 5	0,00	0,00	0,00	0,00	0,00	400,00
TOTAL OPERACIONES CORRIENTES	189.116,31	0,00	0,00	0,00	0,00	114.811,23
Total Capitulo 6	0,00	0,00	0,00	0,00	0,00	0,00
Total Capitulo 7	0,00	0,00	0,00	0,00	0,00	0,00
TOTAL OPERACIONES DE CAPITAL	0,00	0,00	0,00	0,00	0,00	0,00
TOTAL OPERACIONES NO FINANCIERAS	189.116,31	0,00	0,00	0,00	0,00	114.811,23
Total Capitulo 8	0,00	0,00	0,00	0,00	0,00	0,00
Total Capitulo 9	0,00	0,00	0,00	0,00	0,00	0,00
TOTAL OPERACIONES FINANCIERAS	0,00	0,00	0,00	0,00	0,00	0,00
TOTAL	189.116,31	0,00	0,00	0,00	0,00	114.811,23

UNIVERSIDAD DE CANTABRIA

DERECHOS A COBRAR DE PRESUPUESTOS CERRADOS
SUBINFORME DE TOTALES POR CAPÍTULOS
EJERCICIO 2020

EJERCICIO: 2019

Explicación	Recaudados	Derechos cancelados				Pendientes de cobro a 31 de Diciembre
		Cobros en Especie	Insolvencias	Prescripción	Otras	
Total Capitulo 1	0,00	0,00	0,00	0,00	0,00	0,00
Total Capitulo 2	0,00	0,00	0,00	0,00	0,00	0,00
Total Capitulo 3	3.978.499,34	0,00	0,00	0,00	0,00	294.777,00
Total Capitulo 4	18.857.846,49	0,00	0,00	0,00	0,00	12.112,00
Total Capitulo 5	37.503,46	0,00	0,00	0,00	0,00	0,00
TOTAL OPERACIONES CORRIENTES	22.873.849,29	0,00	0,00	0,00	0,00	306.889,00
Total Capitulo 6	0,00	0,00	0,00	0,00	0,00	0,00
Total Capitulo 7	1.260.757,47	0,00	0,00	0,00	0,00	11.075,74
TOTAL OPERACIONES DE CAPITAL	1.260.757,47	0,00	0,00	0,00	0,00	11.075,74
TOTAL OPERACIONES NO FINANCIERAS	24.134.606,76	0,00	0,00	0,00	0,00	317.964,74
Total Capitulo 8	0,00	0,00	0,00	0,00	0,00	0,00
Total Capitulo 9	0,00	0,00	0,00	0,00	0,00	0,00
TOTAL OPERACIONES FINANCIERAS	0,00	0,00	0,00	0,00	0,00	0,00
TOTAL	24.134.606,76	0,00	0,00	0,00	0,00	317.964,74

F.- MEMORIA

5.- Información sobre la ejecución del Ingreso público

5.7.- Derechos presupuestarios pendientes de cobro según grado de exigibilidad

La complejidad de este estado hace que los sistemas informáticos de la Universidad de Cantabria no estén preparados en este momento para su elaboración en los términos y formatos que el Plan General Contable establece.

F.- MEMORIA

5.- Información sobre la ejecución del Ingreso público

5.8.- Desarrollo de los compromisos de Ingresos

La complejidad de este estado hace que los sistemas informáticos de la Universidad de Cantabria no estén preparados en este momento para su elaboración en los términos y formatos que el Plan General Contable establece.

F.- MEMORIA

5.- Información sobre la ejecución del Ingreso público

5.9.- Compromisos de ingreso con cargo a Presupuestos de Ejercicios posteriores

F.5.9 Compromisos de ingreso con cargo a presupuestos de ejercicios posteriores

Clasificación económica	Explicación	Compromisos de ingresos concertados imputables al ejercicio	Total acumulado
		2021	
47001	Convenio Banco Santander	1.620.000	1.620.000
Total		1.620.000	1.620.000

F.- MEMORIA

6.- Gastos con financiación afectada

La complejidad de este estado hace que los sistemas informáticos de la Universidad de Cantabria no estén preparados en este momento para su elaboración en los términos y formatos que el Plan General Contable establece.

F.- MEMORIA

7.- Información sobre el inmovilizado no financiero

F.- MEMORIA

7.- Información sobre el inmovilizado no financiero

7.1.- Inmovilizado inmaterial

SIN OPERACIONES REGISTRADAS EN ESTA OFICINA

F.- MEMORIA

7.- Información sobre el inmovilizado no financiero

7.2.- Inmovilizado material

VARIACIONES DEL INMOVILIZADO MATERIAL

VARIACIONES	VALOR 01/01/2020	VARIACION 2020	VALOR 31/12/2020	AMORTIZACION ACUMULADA	VALOR NETO
220 Terrenos	34.832.485,41	0,00	34.832.485,41	0,00	34.832.485,41
221 Construcciones	141.730.658,10	310.930,45	142.041.588,55	57.162.020,65	84.879.567,90
223 Maquinaria (Eq.didáct)	61.968.900,39	2.265.671,71	64.234.572,10	58.780.092,09	5.454.480,01
224 Utillaje	3.169.939,20	-933,93	3.169.005,27	3.126.110,07	42.895,20
226 Mobiliario	19.847.034,43	101.637,08	19.948.671,51	19.068.044,36	880.627,15
227 Eq. procesos inform.	16.966.397,86	350.419,10	17.316.816,96	16.158.229,37	1.158.587,59
228 Elementos transporte	192.814,07	-11.414,06	181.400,01	161.980,33	19.419,68
229 Fondos bibliográficos	40.939.062,45	1.539.820,04	42.478.882,49	42.478.882,49	0,00
SUBTOTAL:	**319.647.291,91**	**4.556.130,39**	**324.203.422,30**	**196.935.359,36**	**127.268.062,94**
282 Amortiz. Acumulada	-190.655.903,80	-6.279.455,56	-196.935.359,36		
2922 Provisiones Inmovilizado	-1.177.635,70	0,00	-1.177.635,70		
TOTALES:	**127.813.752,41**	**-1.723.325,17**	**126.090.427,24**	**196.935.359,36**	**127.268.062,94**

DETALLE DE LAS VARIACIONES	ALTAS	BAJAS	AMORTIZACION DEL AÑO 2020	ATRASOS DE AMORTIZACIÓN (PERDIDAS EJR.)	BAJAS AMORTIZACION ACUMULADA
221 Construcciones	310.930,45	*0,00*	3.083.718,34	0,00	0,00
223 Maquinaria (Eq.didáct)	2.497.030,22	*231.358,51*	1.390.201,54	407,20	227.291,02
224 Utillaje	0,00	*933,93*	16.480,89	0,00	933,93
226 Mobiliario	140.110,08	*38.473,00*	332.084,92	0,00	37.669,11
227 Eq. procesos inform.	562.757,22	*212.338,12*	410.521,92	9,22	212.146,36
228 Elementos transporte	10.000,00	*21.414,06*	5.665,97	0,00	21.414,06
229 Fondos bibliográficos	1.539.820,04	*0,00*	1.539.820,04	0,00	0,00
220 Terrenos	0,00	0,00	0,00	0,00	0,00
282 Amortiz. Acumulada	-6.778.910,04	-499.454,48			
2922 Provisiones Inmovilizado					
TOTALES	**-1.718.262,03**	**5.063,14**	**6.778.493,62**	**416,42**	**499.454,48**

ORGANISMO:
UNIVERSIDAD DE CANTABRIA

CUADRO DE LAS AMORTIZACIONES

EJERCICIO 2020

AMORTIZACIONES	A	B	C=A+B	D	F	E=C-D+F
	ACUMULADA AL 01/01/2020	AMORTIZACION DEL AÑO 2020	AMORTIZACION ACUMULADA	BAJAS AMORTIZACION ACUMULADA	ATRASOS AMORTIZACION (PERDIDAS EJ.)	AMORTIZACION ACUMULADA
221 Construcciones	54.078.302,31	*3.083.718,34*	57.162.020,65	*0,00*	*0,00*	57.162.020,65
223 Maquinaria (Eq.didáct)	57.616.774,37	*1.390.201,54*	59.006.975,91	*227.291,02*	*407,20*	58.780.092,09
224 Utillaje	3.110.563,11	*16.480,89*	3.127.044,00	*933,93*	*0,00*	3.126.110,07
226 Mobiliario	18.773.628,55	*332.084,92*	19.105.713,47	*37.669,11*	*0,00*	19.068.044,36
227 Eq. procesos inform.	15.959.844,59	*410.521,92*	16.370.366,51	*212.146,36*	*9,22*	16.158.229,37
228 Elementos transporte	177.728,42	*5.665,97*	183.394,39	*21.414,06*	*0,00*	161.980,33
229 Fondos bibliográficos	40.939.062,45	*1.539.820,04*	42.478.882,49	*0,00*	*0,00*	42.478.882,49
TOTALES:	**190.655.903,80**	**6.778.493,62**	**197.434.397,42**	**499.454,48**	**416,42**	**196.935.359,36**

INMOVILIZADO NO FINANCIERO

CUENTA (en euros)	VALOR 31/12/2020	AMORTIZACION ACUMULADA	VALOR NETO
220 Terrenos	34.832.485,41	0,00	34.832.485,41
221 Construcciones	142.041.588,55	57.162.020,65	84.879.567,90
223 Maquinaria (Eq.didáct. y de investig.)	64.234.572,10	58.780.092,09	5.454.480,01
224 Utillaje	3.169.005,27	3.126.110,07	42.895,20
226 Mobiliario	19.948.671,51	19.068.044,36	880.627,15
227 Eq. procesos inform.	17.316.816,96	16.158.229,37	1.158.587,59
228 Elementos transporte	181.400,01	161.980,33	19.419,68
229 Fondos bibliográficos	42.478.882,49	42.478.882,49	0,00
TOTALES:	**324.203.422,30**	**196.935.359,36**	**127.268.062,94**

EVOLUCIÓN (en miles euros)	VALOR BRUTO		VALOR NETO
2008	249.711		144.435
2009	255.772		142.835
2010	272.252		150.913
2011	289.020		158.739
2012	298.686		159.529
2013	301.919		153.378
2014	305.455		148.179
2015	308.796		142.764
2016	309.064		136.922
2017	313.198		134.336
2018	316.226		131.709
2019	319.647		128.991
2020	324.203		127.268

F.- MEMORIA

7.- Información sobre el inmovilizado no financiero

7.2.- Inmovilizado material

- Inmovilizado material en curso

ORGANISMO:
UNIVERSIDAD DE CANTABRIA

INMOVILIZADO MATERIAL EN CURSO

EJERCICIO 2020

INMOVILIZADO EN CURSO:			
RESUMEN POR CUENTA PGCP	IMPORTE A 01/01/2020	EN EL EJERCICIO 2020	IMPORTE A 31/12/2020
221 Construcciones	1.177.635,70	185.823,14	1.363.458,84
223 Maquinaria (Eq.didáct)	0,00	0,00	0,00
224 Utillaje	0,00	0,00	0,00
226 Mobiliario	0,00	0,00	0,00
227 Eq. procesos inform.	0,00	0,00	0,00
228 Elementos transporte	0,00	0,00	0,00
229 Fondos bibliográficos	0,00	0,00	0,00
TOTALES:	**1.177.635,70**	**185.823,14**	**1.363.458,84**

DETALLE POR CADA PROYECTO DE INVERSIÓN EN CURSO:				
DESCRIPCIÓN DEL PROYECTO	IMPORTE A 01/01/2020	EN EL EJERCICIO 2020	IMPORTE A 31/12/2020	Cuenta PGCP
REFORMA SISTEMAS DE CALEFACCIÓN ETSI CAMINOS Y ETSI INDUSTRIALES	0,00	14.662,03	14.662,03	221
REFORMA INSTALACIONES A.T. EN ETSI CAMINOS Y FAC. MEDICINA	0,00	6.828,41	6.828,41	221
REFORMA INSTALACIÓN DE CLIMATIZACIÓN DEL ANIMALARIO DE LA FAC. MEDICINA	0,00	10.225,29	10.225,29	221
INSTALACIÓN DE SALA LIMPIA PARA DEPÓSITO DE CADÁVERES FAC. MEDICINA	0,00	11.125,34	11.125,34	221
R.A.M. SALA DE CALDERAS DEL AREA DE INSTALACIONES FAC. MEDICINA	0,00	15.117,69	15.117,69	221
REFORMA ALUMBRADO PÚBLICO EP DE MINAS	0,00	4.494,51	4.494,51	221
REFORMA SISTEMAS CLIMATIZACIÓN DE EDIF. RECTORAL Y PARANINFO	0,00	123.369,87	123.369,87	221
NUEVA RESIDENCIA UNIVERSITARIA JUAN DE LA COSA	1.177.635,70	0,00	1.177.635,70	221
TOTALES:	**1.177.635,70**	**185.823,14**	**1.363.458,84**	

(*) En el ejercicio 2016 se dotó una provisión por deterioro por importe de 1.177.635,70 euros, que no ha variado durante los ejercicios 2017, 2018, 2019 y 2020, y corresponde en su totalidad a la Construccion de la Nueva Residencia Universitaria.

F.- MEMORIA

7.- Información sobre el inmovilizado no financiero

7.3.- Inversiones gestionadas para otros Entes Públicos

SIN OPERACIONES REGISTRADAS EN ESTA OFICINA

F.- MEMORIA

7.- Información sobre el inmovilizado no financiero

7.4.- Inversiones destinadas al uso general

SIN OPERACIONES REGISTRADAS EN ESTA OFICINA

F.- MEMORIA

8.- Información sobre las inversiones financieras

F.- MEMORIA

8.- Información sobre las inversiones financieras

8.1.- Inversiones financieras en capital

F.8.1. Inversiones financieras permanentes

La Universidad participa en el capital social de ciertas sociedades. El detalle y el resumen del movimiento del ejercicio 2020 por sociedad participada es el siguiente (en euros):

Sociedad participada	31.12.2019	Variaciones	31.12.2020
Universia España Red de Universidades, S.A. (1)	167.430	-	167.430
Sociedad Gestora del Parque Tecnológico de Cantabria, S.L. (2)	753	-	753
Sigma Gestión Universitaria A.I.E. (3)	20.034	-	20.034
Total	**188.217**	**-**	**188.217**

(1) **Universia España Red de Universidades, S.A.** fue constituida el 7 de julio de 2000 por el Banco Santander Central Hispano, S.A. y Cántabro Catalana de Inversiones, S.A. Con fecha 28 de marzo de 2001, el Banco Santander Central Hispano, transmitió gratuitamente a la Universidad de Cantabria la propiedad de 2.693 acciones de Clase B de diez euros cada una de ellas de valor, y que la Universidad de Cantabria acepta mediante escritura en 20 de febrero de 2002.

El 23 de marzo de 2005 el Consejo de Gobierno de la Universidad de Cantabria acuerda aceptar la transmisión a título gratuito de 14.050 acciones (diez euros cada una de ellas), a raíz de la ampliación de su capital social por importe de 14.050.460 euros, manteniendo de esta forma su porcentaje de participación. Su C.I.F. es A82726639 y tiene su domicilio en Madrid, Paseo de la Castellana nº 7.

Tras varias modificaciones en el capital de la empresa, la participación actual de la Universidad de Cantabria está compuesta por 16.743 acciones con un valor nominal de 0,08 euros por acción.

(2) **Sociedad Gestora del Parque Científico-Tecnológico de Cantabria, S.L.:** el 17 de diciembre de 2004 la Universidad de Cantabria suscribió 25 participaciones sociales de 30,10 euros de valor nominal cada una de ellas, por su valor nominal total de 753 euros lo que suponía el 25% del capital social de la sociedad a la fecha, establecido en 3.010 euros. Con fecha 24 de marzo de 2006 se acordó en la Junta General Extraordinaria un aumento del capital social de 14.999.974 euros, incrementándose hasta 15.002.984 euros. Con fecha 21/06/2018 se aprueba un aumento de capital por importe de 3.701.577,60 €, incrementándose hasta 18.704.561,40. Con fecha 23/05/2019 se aprueba un aumento de capital por importe de 4.999.971,20 €, incrementándose hasta 23.704.532,60. La Universidad de Cantabria no suscribe ninguna nueva participación en ninguna de estas ampliaciones de capital. Su NIF es B39592076 y tiene su domicilio en Santander, calle Hernán Cortés nº 39.

(3) **Sigma Gestión Universitaria A.I.E.:** En el ejercicio 2019 la Universidad de Cantabria realizó una aportación de 20.034 euros al capital social, según lo aprobado por el Consejo de Administración de Sigma Gestión Universitaria A.I.E. con fecha 22 de noviembre de 2019. Su NIF es V61213641 y tiene su domicilio en Avda. Alcalde Barnils, 64-68, 08174 Sant Cugat del Vallés, Barcelona

No existen desembolsos pendientes en ninguna Sociedad y todas las inversiones tienen el carácter de permanente.

La provisión por deterioro a 1-1-2020, por importe de 166.046 euros, no ha variado durante el ejercicio 2020, y corresponde en su totalidad a la participación en Universia España Red de Universidades, S.A.

Los datos más significativos de estas sociedades, según datos del último balance cerrado de que se dispone, correspondiente al ejercicio 2019, son los siguientes:

Sociedad	% participación	Domicilio	Euros		
			Capital	Resultado neto	Patrimonio Neto
Universia España Red de Universidades, S.A..	0,075%	Madrid	897.293	392.584	2.455.167
Sociedad Gestora del Parque Tecnológico de Cantabria, S.L.	0,0003%	Santander	23.704.533	(-364.671)	30.997.017
Sigma Gestión Universitaria A.I.E.	1,05%	Sant Cugat del Vallès (Barcelona)	1.901.954	96.886	2.093.875

Ninguna de estas sociedades cotiza en bolsa.

La Universidad participa adicionalmente en las siguientes fundaciones:

Denominación	Carácter público o privado	Objeto	% Aportación	Importe Aportado (euros)	Número total de patronos	Número patronos Universidad
Fundación Leonardo Torres Quevedo	Privada	(1)	0%	-	12	7
Fundación de la Universidad de Cantabria para el estudio y la investigación del sector financiero (FUCEIF)	Privada	(2)	50%	30.000	10	5
Fundación Instituto de Hidráulica Ambiental de Cantabria (FIHAC)	Privada	(3)	0%	-	12	4
Fundación para el Análisis Estratégico de la Pequeña y Mediana Empresa (FAEDPYME)	Privada	(4)	10%(*)	3.000	17	3
Fundación Instituto de Investigación Marqués de Valdecilla (FIDIVAL)	Privada	(5)	33,33%	10.000	14	4
Fundación Plataforma Tecnológica Española de la Construcción	Privada	(6)	7,143%	2.143	14	1
Fundación Centro Tecnológico de Componentes	Privada	(7)	0%	1	20	1

(*)Adicionalmente, la Universidad aportó indirectamente un 20%, ya que FUCEIF aportó el 40% al fondo fundacional de FAEDPYME.

(1) Promoción de la investigación tecnológica en la UC, mediante la financiación y el desarrollo de los proyectos de investigación que al efecto sean seleccionados, así como el perfeccionamiento de los profesionales del área tecnológica, mediante la organización de los oportunos cursos de formación y reciclado, la promoción y difusión de actividades culturales de interés general y la colaboración con la Universidad para la gestión de actividades que le sean encomendadas por ésta y aceptadas por el Patronato de la Fundación. Del mismo modo, en el ejercicio de su propia actividad, conceder premios y becas, celebrar actos, editar publicaciones, o concertar acuerdos con otras instituciones.

(2) Promover el estudio y la investigación en cualquier ámbito que redunde y contribuya al bienestar, desarrollo sostenible y progreso de los pueblos, con una especial atención al estudio, a la investigación y a la formación en el ámbito socioeconómico, fundamentalmente en el área financiera y dentro del marco de la sociedad del conocimiento. Ofrecer estudios avanzados en materia financiera. Organizar y participar en eventos de interés nacional e internacional. Realizar actividades de gestión como control económico y financiero, personal, promoción y publicidad de sus actividades, etc.

(3) Investigación básica y aplicada y el desarrollo de estudios, metodologías y herramientas para la gestión integrada de los ecosistemas acuáticos, incluyendo las aguas continentales superficiales y subterráneas, las aguas de transición y las aguas costeras, integrando todos los procesos relevantes así como los aspectos socio-económicos asociados a una gestión eficiente y sostenible del ciclo integral del agua.

(4) Establecer un espacio de colaboración, dentro de los ámbitos económico y social de la Pyme tanto a nivel nacional como internacional en orden a realizar conjuntamente actividades y trabajos de estudio, docencia e investigación; y a facilitar y promover el intercambio de información y del conocimiento, y asesoramiento mutuo, así como a desarrollar aquellos otros proyectos que resulten de interés común y redunden y contribuyan al bienestar y progresos de los pueblos. La formación, la investigación, desarrollo, innovación, transferencia y asesoramiento sobre los aspectos propios del ámbito de las Pymes, a nivel nacional e internacional.

(5) Aproximar la investigación básica, clínica y de servicios sanitarios. Crear un entorno asistencial, docente e investigador de calidad al que queden expuestos los alumnos de grado, postgrado, los especialistas en formación y los profesionales sanitarios. Constituir el lugar idóneo para la captación del talento y la ubicación de las grandes instalaciones científico-tecnológicas.

(6) Contribuir al progreso sostenible del sector de la construcción en España, prestando especial atención al fomento de la innovación en la construcción a fin de obtener y asegurar una mayor eficacia en el aprovechamiento de las inversiones de Investigación, Desarrollo e Innovación en el sector de la construcción en general, promoviendo una mejora de la eficiencia, de la productividad, de la calidad y de la seguridad, así como una disminución significativa del impacto en el medio ambiente y un incremento en el bienestar del ciudadano.

(7) Actuar como elemento de desarrollo y captación de tecnología para su posterior difusión y aplicación en las empresas relacionadas directa o indirectamente con el sector industrial y servicios avanzados, así como de generación de conocimiento tecnológico y su aplicación para el desarrollo y fortalecimiento de la capacidad competitiva de las empresas en el ámbito de la tecnología y la innovación.

F.- MEMORIA

8.- Información sobre las inversiones financieras

8.2.- Valores de renta fija

SIN OPERACIONES REGISTRADAS EN ESTA OFICINA

F.- MEMORIA

8.- Información sobre las inversiones financieras

8.3.- Créditos

SIN OPERACIONES REGISTRADAS EN ESTA OFICINA

F.- MEMORIA

9.-Información sobre el endeudamiento

F.- MEMORIA

9.-Información sobre el endeudamiento

9.1.- Pasivos financieros a largo y corto plazo

F.9.1 Endeudamiento a corto y largo plazo

El detalle de este epígrafe al 31 de diciembre de 2020, según los datos de la contabilidad financiera, es el siguiente (en euros):

	Referencia	Corto plazo	Largo plazo	Total
Convocatoria Infraestructura científica 2008 (*)	F.9.1.a	1.042.505		1.042.506
Innocampus (*)	F.9.1.b	872.904	1.275.007	2.147.911
Innplanta	F.9.1.c	92.391	398.070	490.461
Gieducan Campus Torrelavega	F.9.1.d	1.091.899	3.275.699	4.367.598
Cofinanciación FEDER Conv. Infr. científica 2010	F.9.1.e	545.820		545.820
Cof. FEDER Plan Nacional 2011	F.9.1.f	2.430.527		2.430.527
Cof. FEDER Plan Nacional 2012	F.9.1.g	662.600		662.600
Cof. FEDER Plan Nacional 2013-Excelencia	F.9.1.h	15.125		15.125
Cof. FEDER Plan Nacional 2013-Retos	F.9.1.i	332.145		332.145
Cof. FEDER Plan Estatal 2014-Excelencia	F.9.1.j		517.275	517.275
Cof. FEDER Plan Estatal 2014-Retos	F.9.1.k		1.303.654	1.303.654
Cof. FEDER Programa Jóvenes Investigadores	F.9.1.l		101.640	101.640
Cof. FEDER Plan Estatal 2015-Excelencia	F.9.1.m		195.648	195.648
Cof. FEDER Plan Estatal 2015-Retos	F.9.1.n		974.792	974.792
Cof. FEDER Plan Estatal 2015-Retos Colaboración	F.9.1.o	309.106	26.974	336.081
Cof. FSE Plan Estatal 2014-Empleo Joven	F.9.1.p	411.064		411.064
Cofinanciación FEDER Conv. Infr. científica 2015	F.9.1.q		180.601	180.601
Cof. FEDER Plan Estatal 2016-Excelencia	F.9.1.r		269.509	269.509
Cof. FEDER Plan Estatal 2016-Retos	F.9.1.s		1.558.705	1.558.705
Cof. FEDER Plan Estatal 2016-Retos Colaboración	F.9.1.t		260.941	260.941
Cof. FEDER Plan Estatal 2017-Retos	F.9.1.u		251.075	251.075
Cof. FEDER Plan Estatal 2017-Retos Colaboración	F.9.1.v		741.052	741.052
Cofinanciación FEDER Conv. Infr. científica 2018	F.9.1.w		78.108	78.108
Cof. FEDER Plan Estatal 2018-Gen. conocimiento	F.9.1.x		412.973	412.973
Cof. FSE Plan Estatal 2018-Empleo Joven	F.9.1.y		142.100	145.367
Cofinanciación FEDER Conv. Infr. científica 2019	F.9.1.z		170.753	170.753
Total		**7.806.087**	**12.137.844**	**19.943.931**

(*) Parcialmente cofinanciado con FEDER.

A continuación se presenta información detallada para cada uno de los endeudamientos.

F.9.1.a. CONVOCATORIA INFRAESTRUCTURA CIENTÍFICA 2008

Descripción: Anticipo reembolsable para la realización de proyectos de infraestructura científico-tecnológica, conforme a la concesión recibida con fecha 21 de septiembre de 2009 en la que se aprobaban once proyectos presentados a la convocatoria de ayudas realizada por el MEC con fecha 18/04/2008.

Tercero: Ministerio de Economía y Competitividad

Fecha aprobación Consejo Social: 18/12/2009

Cuantía total recibida:	2.118.727,44
de los cuales financiados con fondos FEDER:	1.059.363,73
y con préstamo:	1.059.363,71

En los ejercicios 2012 y 2013 se produjo el reintegro de 3.261,13 € y 30.454,92 respectivamente como cuantías no ejecutadas del anticipo reembolsable, correspondientes un 50% a la cuantía financiada con fondos FEDER y un 50% a la cuantía restante.

Cuantía neta (restadas devoluciones):	2.085.011,39
de los cuales financiados con fondos FEDER:	1.042.505,70
y con préstamo:	1.042.505,69

Cuantía pendiente a 31/12/2020:	1.042.505,70
de los cuales financiados con fondos FEDER:	1.042.505,70
y con préstamo:	0,00

Interés: 0%

Plazo de reembolso:

- Hasta el 31 de diciembre de 2015 para la parte financiada con fondos FEDER. Ante el cumplimiento del plazo se consultó al Ministerio, recibiendo como respuesta que las ayudas FEDER se encuentran en fase de revisión de las justificaciones, a cuya finalización se producirán los libramientos.

- 10 años según el siguiente cuadro de amortización para el resto (*):

Fecha de vencimiento	Cuota de amortización (euros)
31/10/2010	105.936,40
31/10/2011	105.936,39
31/10/2012	105.936,38
31/10/2013	105.936,37
31/10/2014	103.923,13
31/10/2015	103.923,13
31/10/2016	103.923,13
31/10/2017	103.923,13
31/10/2018	103.923,13
31/10/2019	99.144,54
TOTAL	**1.042.505,73**
TOTAL PENDIENTE	**0,00**

(*) Como consecuencia de los reintegro realizados en 2012 y 2013 se revisa por parte del Ministerio el cuadro de amortización que inicialmente se había aprobado, de modo que a partir de 2014 se aplica la cantidad revisada.

F.9.1.b. INNOCAMPUS

Descripción: Anticipo reembolsable correspondiente a la convocatoria de subvenciones del año 2010 para iniciativas de I+D+i y Transferencia de Conocimiento a través del Programa INNOCAMPUS, en el marco del Programa Campus de Excelencia Internacional, conforme a la concesión recibida con fecha 10 de diciembre de 2010, según la que se concede un total de 4.000.000 € que se destinarán a tres acciones:
- Desarrollo del Cluster en Energías Renovables Marinas en el CCI-CIAE.
- Nucleación de cluster de Biomedicina –CIBB.
- Computación Avanzada como servicio Transversal a los clusters de Innovación.

Tercero: Ministerio de Economía y Competitividad

Fecha aprobación Consejo Social: 20/12/2010

Cuantía total recibida: 4.000.000,00
de los cuales financiados con fondos FEDER: 600.000,00
y con préstamo: 3.400.000,00

En el ejercicio 2013 se produjo el reintegro de la cuantía no ejecutada, por un importe total de 49.120,91 €, correspondientes 7.368,14 a la cuantía financiada con fondos FEDER y 41.752,77 a la cuantía restante.

Cuantía neta (restadas devoluciones): 3.950.879,09
de los cuales financiados con fondos FEDER: 592.631,86
y con préstamo: 3.358.247,23

Cuantía pendiente a 31/12/2020: 2.027.169,08
de los cuales financiados con fondos FEDER: 592.631,86
y con préstamo: 1.434.537,22
más intereses periodo de carencia (recogidos 120.741,72
por el Ministerio en la tabla de amortización inicial como parte del principal y eliminados en el nuevo cuadro) que se mantienen en la contabilidad financiera por el principio de prudencia
Total cuantía pendiente en contabilidad financiera: 2.147.910,80

Interés: 1,17%

Plazo de reembolso:

- Hasta el 31 de octubre de 2013 para los 592.631,86 € financiados con fondos FEDER. Ante el cumplimiento del plazo se consultó al Ministerio, recibiendo como respuesta que las ayudas FEDER se encuentran en fase de revisión de las justificaciones, a cuya finalización se producirán los libramientos.

- Para los 3.358.247,23 € restantes 15 años, con un periodo de carencia de 3 años y 12 pagos anuales según el siguiente cuadro de amortización (*).

	CUOTA	PRINCIPAL	INTERESES
2014	316.183,52	274.990,84	41.192,68
2015	316.183,52	278.208,23	37.975,29
2016	316.183,52	281.463,27	34.720,25
2017	297.055,98	267.530,04	29.525,94
2018	297.055,98	270.660,14	26.395,84
2019	297.055,98	273.826,86	23.229,12
2020	297.055,98	277.030,64	20.025,34
2021	297.055,98	280.271,90	16.784,09
2022	297.055,98	283.551,08	13.504,90
2023	297.055,98	286.868,63	10.187,36
2024	297.055,98	290.224,99	6.830,99
2025	297.055,98	293.620,62	3.435,36
TOTAL	**3.622.054,38**	**3.358.247,24**	**263.807,15**
PTE.	**1.485.279,90**	**1.434.537,22**	**50.742,70**

(*) Tabla actualizada a partir de la anualidad 2017 por el Ministerio en resolución de 26/09/2016, eliminándose de ella los intereses del periodo de carencia que se recogían en la tabla original, que no obstante se mantienen como pendientes en la contabilidad financiera por el principio de prudencia.

F.9.1.c. INNPLANTA

Descripción: Anticipo reembolsable correspondiente al Subprograma de Actuaciones Científico-tecnológicas para las Entidades Públicas Instaladas en los Parques Científicos y Tecnológicos (INNPLANTA), primera anualidad, conforme a la concesión recibida con fecha 16 de noviembre de 2010, según la que se concede un total de 1.055.250 € a aportar según las siguientes anualidades:
- Año 2010: 864.115 €
- Año 2011: 191.135 €.

Tercero: Ministerio de Economía y Competitividad, a través de la Sociedad Gestora del Parque Científico Tecnológico de Cantabria S.L., como entidad promotora del proyecto.

Fecha aprobación Consejo Social: 20/12/2010

Cuantía total recibida: 1.055.250,00

En el ejercicio 2012 se produjo el reintegro de la cuantía no ejecutada del anticipo reembolsable, por un importe total de 40,96 €.

Cuantía neta (restadas devoluciones): 1.055.209,04

Cuantía pendiente a 31/12/2020:

principal	473.640,67
intereses periodo de carencia, recogidos en la contabilidad financiera.	16.820,54
Total pendiente contabilidad financiera:	490.461,21

Interés: 1,17 %

Plazo de reembolso: 15 años, con un periodo de carencia de 3 años y 12 pagos anuales según el siguiente cuadro de amortización (*):

	CUOTA	PRINCIPAL	INTERESES ACTUALIZACIÓN PERIODO CARENCIA	INTERESES
2014	80.354,80	67.489,31	2.396,79	10.468,70
2015	98.129,43	83.207,71	2.954,98	11.966,73
2016	98.129,43	84.181,25	2.989,56	10.958,63
2017	98.129,43	85.166,17	3.024,53	9.938,73
2018	98.129,42	86.162,61	3.059,92	8.906,89
2019	98.129,43	87.170,72	3.095,72	7.862,99
2020	98.129,43	88.190,61	3.131,94	6.806,88
2021	98.129,44	89.222,45	3.168,59	5.738,40
2022	98.129,43	90.266,35	3.205,66	4.657,42
2023	98.129,43	91.322,47	3.243,16	3.563,80
2024	98.129,43	92.390,94	3.281,11	2.457,38
2025	98.129,43	93.471,91	3.319,50	1.338,02
2026	17.774,63	16.966,55	602,52	205,56
TOTAL	**1.177.553,14**	**1.055.209,04**	**37.473,98**	**84.870,12**
PTE.	**1.177.553,14**	**1.055.209,04**	**37.473,98**	**84.870,12**

(*) Como consecuencia del reintegro realizado en 2012 se revisa por parte del Ministerio el cuadro de amortización que inicialmente se había aprobado.

F.9.1.d. Campus Torrelavega

Descripción: Indemnización según lo establecido en el Acuerdo de Resolución de 26/01/2010 del convenio suscrito entre la Universidad de Cantabria y la sociedad "Gestión de Infraestructuras Educativas de Cantabria, S.L." el 13 de octubre de 2005 relativo al edificio y urbanización del Campus de Torrelavega.

Tercero: GIEDUCAN en origen, Sociedad CEP Cantabria S.L. en la actualidad.

Fecha aprobación Consejo Social: 18/12/2009

Cuantía total: 17.229.999,64

Cuantía pendiente a 31/12/2020: 4.367.598,40

Plazo de reembolso: 15 años según el siguiente cuadro de amortización:

Fecha de vencimiento	Cuota de amortización (euros)
30/06/2010	574.333
31/12/2010	574.333
30/06/2011	574.333
31/12/2011	574.333
30/06/2012	574.333
31/12/2012	574.333
30/06/2013	574.333
31/12/2013	574.333
30/06/2014	574.333
31/12/2014	574.333
30/06/2015	574.333
31/12/2015	574.333
30/06/2016	574.333
31/12/2016	574.333
30/06/2017	574.333
31/12/2017	574.333
30/06/2018	574.333
31/12/2018	574.333
30/06/2019	574.333
31/12/2019	574.333
30/06/2020	574.334
31/12/2020	574.334
30/06/2021	574.334
31/12/2021	574.334
30/06/2022	574.334
31/12/2022	574.334
30/06/2023	574.334
31/12/2023	574.334
30/06/2024	574.334
31/12/2024	574.334
TOTAL	**17.230.000**

F.9.1.e. CONVOCATORIA INFRAESTRUCTURA CIENTÍFICA 2010

Descripción: Anticipo reembolsable para la realización de proyectos de infraestructura científico-tecnológica, conforme a la concesión recibida con fecha 21 de mayo de 2012 en la que se aprobaban doce proyectos presentados a la convocatoria de ayudas realizada por el MICINN con fecha 10/08/2010. La convocatoria está cofinanciada por fondos FEDER, y el anticipo reembolsable corresponde al adelanto de la cofinanciación FEDER por el Ministerio hasta que se produzca el libramiento de los fondos por parte del FEDER, que se realizará en formalización, aplicándose a la amortización del anticipo reembolsable.

Tercero: Ministerio de Economía y Competitividad

Fecha aprobación Consejo Social: 27/07/2012

Cuantía total recibida: 783.439,11
financiados en su totalidad con fondos FEDER

En los ejercicios 2013, 2014 y 2016 se produjo el reintegro de cuantías no ejecutadas del anticipo reembolsable, por importes de 210.791,17 €, 12.456,29 € y 14,371,18 € respectivamente.

Cuantía neta (restadas devoluciones): 545.820,47 €

Cuantía pendiente a 31/12/2020: 545.820,47 €
financiados con fondos FEDER, por lo cual no son endeudamiento real.

Interés: 0%

Plazo de reembolso: Hasta el 31 de diciembre de 2016. Ante el cumplimiento del plazo se consultó al Ministerio, recibiendo como respuesta que las ayudas FEDER se encuentran en fase de revisión de las justificaciones, a cuya finalización se producirán los libramientos.

F.9.1.f. COFINANCIACIÓN FEDER PLAN NACIONAL 2011

Descripción: Anticipo reembolsable correspondiente al adelanto del Ministerio de Ciencia e Innovación de la parte financiada por fondos FEDER de las ayudas concedidas a la UC dentro del Subprograma de proyectos de Investigación Fundamental No Orientada (Programa Nacional de Proyectos de Investigación del VI Plan Nacional de I+D+i) conforme a la concesión recibida con fecha 20 de diciembre de 2011 sobre la convocatoria del MICINN publicada en el BOE de 21 de diciembre de 2010. La convocatoria está cofinanciada por fondos FEDER, y el anticipo reembolsable corresponde al adelanto de la cofinanciación FEDER por el Ministerio hasta que se produzca el libramiento de los fondos por parte del FEDER, que se realizará en formalización, aplicándose a la amortización del anticipo reembolsable.

Tercero: Ministerio de Economía y Competitividad

Fecha aprobación Consejo Social: 23/03/2012

Cuantía total recibida: 2.437.469,99
financiados en su totalidad con fondos FEDER

En los ejercicios 2015 y 2016 se produjeron reintegros de cuantías no ejecutadas del anticipo reembolsable, por importes de 294,65 € y 6.648,44 € respectivamente. En 2017 se ha producido un reintegro de 0,21 €

Cuantía neta (restadas devoluciones): 2.430.526,69 €

Cuantía pendiente a 31/12/2020: 2.430.526,69 €
financiados con fondos FEDER, por lo cual no son endeudamiento real.

Interés: 0%

Plazo de reembolso: Hasta el 1 de enero de 2018.

F.9.1.g. COFINANCIACIÓN FEDER PLAN NACIONAL 2012

Descripción: Anticipo reembolsable correspondiente al adelanto del Ministerio de Economía y Competitividad de la parte financiada por fondos FEDER de las ayudas concedidas a la UC dentro del Subprograma de proyectos de Investigación Fundamental No Orientada (Programa Nacional de Proyectos de Investigación del VI Plan Nacional de I+D+i) conforme a la concesión recibida con fecha 13 de junio de 2013 sobre la convocatoria del MINECO publicada en el BOE de 31 de diciembre de 2011. La convocatoria está cofinanciada por fondos FEDER, y el anticipo reembolsable corresponde al adelanto de la cofinanciación FEDER por el Ministerio hasta que se produzca el libramiento de los fondos por parte del FEDER, que se realizará en formalización, aplicándose a la amortización del anticipo reembolsable.

Tercero: Ministerio de Economía y Competitividad

Fecha aprobación Consejo Social: 22/07/2013

Cuantía total recibida: 672.280,88
financiados en su totalidad con fondos FEDER

En el ejercicio 2016 se produjo el reintegro de cuantías no ejecutadas del anticipo reembolsable, por importes de 9.681,11 €

Cuantía neta (restadas devoluciones): 662.599,77 €

Cuantía pendiente a 31/12/2020: 662.599,77 €
financiados con fondos FEDER, por lo cual no son endeudamiento real.

Interés: 0%

Plazo de reembolso: Hasta el 1 de enero de 2019.

F.9.1.h. COFINANCIACIÓN FEDER PLAN NACIONAL 2013 - EXCELENCIA

Descripción: Anticipo reembolsable correspondiente al adelanto del Ministerio de Economía y Competitividad de la parte financiada por fondos FEDER de las ayudas concedidas a la UC dentro de la convocatoria 2013 del Plan Estatal de Investigación Científica y Técnica y de Innovación 2013-2016 en la modalidad Programa Estatal de Fomento de la Investigación Científica y Técnica de Excelencia, Subprograma Estatal de Generación de Conocimiento, Modalidad 1: Proyectos de I+D, conforme a la concesión recibida con fecha 17 de noviembre de 2014 sobre la convocatoria del MINECO publicada en el BOE de 6 de noviembre de 2013.
Las convocatorias están cofinanciadas por fondos FEDER, y los anticipos reembolsables corresponden al adelanto de la cofinanciación FEDER por el Ministerio hasta que se produzca el libramiento de los fondos por parte del FEDER, que se realizará en formalización, aplicándose a la amortización del anticipo reembolsable.

Tercero: Ministerio de Economía y Competitividad

Fecha aprobación Consejo Social: 06/03/2015

Cuantía total recibida: 15.125,00
financiados en su totalidad con fondos FEDER

Cuantía pendiente a 31/12/2020: 15.125,00
financiados con fondos FEDER, por lo cual no son endeudamiento real.

Interés: 0%

Plazo de reembolso: Hasta el 1 de enero de 2020.

F.9.1.i. COFINANCIACIÓN FEDER PLAN NACIONAL 2013 - RETOS

Descripción: Anticipo reembolsable correspondiente al adelanto del Ministerio de Economía y Competitividad de la parte financiada por fondos FEDER de las ayudas concedidas a la UC dentro de la convocatoria 2013 del Plan Estatal de Investigación Científica y Técnica y de Innovación 2013-2016 en la modalidad Programa Estatal de Investigación, Desarrollo e Innovación Orientada a los Retos de la Sociedad, Modalidad 1: "Retos de Investigación", Proyectos de I+D+i, conforme a la concesión recibida con fecha 1 de agosto de 2014 sobre la convocatoria del MINECO publicada en el BOE de 6 de noviembre de 2013.
Las convocatorias están cofinanciadas por fondos FEDER, y los anticipos reembolsables corresponden al adelanto de la cofinanciación FEDER por el Ministerio hasta que se produzca el libramiento de los fondos por parte del FEDER, que se realizará en formalización, aplicándose a la amortización del anticipo reembolsable. La financiación se recibió en dos anualidades:

- Año 2015:	232.501,50
- Año 2016:	99.643,49

Tercero: Ministerio de Economía y Competitividad

Fecha aprobación Consejo Social:	06/03/2015
Cuantía total recibida:	332.144,99
financiados en su totalidad con fondos FEDER	
Cuantía pendiente a 31/12/2020:	332.144,99

financiados con fondos FEDER, por lo cual no son endeudamiento real.

Interés: 0%

Plazo de reembolso: Hasta el 1 de enero de 2020.

F.9.1.j. COFINANCIACIÓN FEDER PLAN ESTATAL 2014 - EXCELENCIA

Descripción: Anticipo reembolsable correspondiente al adelanto del Ministerio de Economía y Competitividad de la parte financiada por fondos FEDER de las ayudas concedidas a la UC dentro de la convocatoria 2014 del Plan Estatal de Investigación Científica y Técnica y de Innovación 2013-2016 en el Programa Estatal de Fomento de la Investigación Científica y Técnica de **Excelencia,** Subprograma Estatal de Generación de Conocimiento, Modalidad 1: Proyectos de I+D, conforme a la concesión recibida con fecha 30 de julio de 2015 sobre la convocatoria del MINECO publicada en el BOE de 8 de agosto de 2014.
Las convocatorias están cofinanciadas por fondos FEDER, y los anticipos reembolsables corresponden al adelanto de la cofinanciación FEDER por el Ministerio hasta que se produzca el libramiento de los fondos por parte del FEDER, que se realizará en formalización, aplicándose a la amortización del anticipo reembolsable.

Tercero: Ministerio de Economía y Competitividad

Fecha aprobación Consejo Social: 16/11/2015

Cuantía total recibida: 517.275,00
financiados en su totalidad con fondos FEDER

Cuantía pendiente a 31/12/2020: 517.275,00
financiados con fondos FEDER, por lo cual no son endeudamiento real.

Interés: 0%

Plazo de reembolso: Antes del 31 de diciembre de 2022.

F.9.1.k. COFINANCIACIÓN FEDER PLAN ESTATAL 2014 - RETOS

Descripción: Anticipo reembolsable correspondiente al adelanto del Ministerio de Economía y Competitividad de la parte financiada por fondos FEDER de las ayudas concedidas a la UC dentro de la convocatoria 2014 del Plan Estatal de Investigación Científica y Técnica y de Innovación 2013-2016 en el Programa Estatal de Investigación, Desarrollo e Innovación orientada a los **Retos** de la sociedad, Modalidad 1: "Proyectos de I+D+I", conforme a la concesión recibida con fecha 27 de julio de 2015 sobre la convocatoria del MINECO publicada en el BOE de 8 de agosto de 2014.
Las convocatorias están cofinanciadas por fondos FEDER, y los anticipos reembolsables corresponden al adelanto de la cofinanciación FEDER por el Ministerio hasta que se produzca el libramiento de los fondos por parte del FEDER, que se realizará en formalización, aplicándose a la amortización del anticipo reembolsable.

- Año 2015:	1.147.215,52
- Año 2016:	156.438,48

Tercero: Ministerio de Economía y Competitividad

Fecha aprobación Consejo Social:	16/11/2015
Cuantía total recibida:	1.303.654,00
financiados en su totalidad con fondos FEDER	
Cuantía pendiente a 31/12/2020:	1.303.654,00

financiados con fondos FEDER, por lo cual no son endeudamiento real.

Interés: 0%

Plazo de reembolso: Antes del 31 de diciembre de 2022.

F.9.1.l. COFINANCIACIÓN FEDER PROGRAMA JÓVENES INVESTIGADORES 2014

Descripción: Anticipo reembolsable correspondiente al adelanto del Ministerio de Economía y Competitividad de la parte financiada por fondos FEDER de las ayudas concedidas a la UC dentro de la convocatoria 2014 del Plan Estatal de Investigación Científica y Técnica y de Innovación 2013-2016 en el Programa Estatal de Investigación, Desarrollo e Innovación orientada a los retos de la sociedad, Modalidad 3: "Proyectos de I+D+I para Jóvenes Investigadores sin vinculación o con vinculación temporal", conforme a la concesión recibida con fecha 30 de julio de 2015 sobre la convocatoria del MINECO publicada en el BOE de 8 de agosto de 2014.
La convocatoria está cofinanciada por fondos FEDER, y el anticipo reembolsable corresponde al adelanto de la cofinanciación FEDER por el Ministerio hasta que se produzca el libramiento de los fondos por parte del FEDER, que se realizará en formalización, aplicándose a la amortización del anticipo reembolsable.

Tercero: Ministerio de Economía y Competitividad

Fecha aprobación Consejo Social: 16/11/2015

Cuantía total recibida: 101.640,00
financiados en su totalidad con fondos FEDER

Cuantía pendiente a 31/12/2020: 101.640,00
financiados con fondos FEDER, por lo cual no son endeudamiento real.

Interés: 0%

Plazo de reembolso: Antes del 31 de diciembre de 2022.

F.9.1.m. COFINANCIACIÓN FEDER PLAN ESTATAL 2015 - EXCELENCIA

Descripción: Anticipo reembolsable correspondiente al adelanto del Ministerio de Economía y Competitividad de la parte financiada por fondos FEDER de las ayudas concedidas a la UC dentro de la convocatoria 2015 del Plan Estatal de Investigación Científica y Técnica y de Innovación 2013-2016 en el Programa Estatal de Fomento de la Investigación Científica y Técnica de **Excelencia,** Subprograma Estatal de Generación de Conocimiento, Modalidad 1: Proyectos de I+D, conforme a la concesión recibida con fecha 6 de mayo de 2016 sobre la convocatoria del MINECO publicada en el BOE de 23 de junio de 2015.
Las convocatorias están cofinanciadas por fondos FEDER, y los anticipos reembolsables corresponden al adelanto de la cofinanciación FEDER por el Ministerio hasta que se produzca el libramiento de los fondos por parte del FEDER, que se realizará en formalización, aplicándose a la amortización del anticipo reembolsable.

Tercero: Ministerio de Economía y Competitividad

Fecha aprobación Consejo Social: 12/07/2016

Cuantía total recibida: 196.201,50
financiados en su totalidad con fondos FEDER

En el ejercicio 2020 se ha producido el reintegro de cuantías no ejecutadas del anticipo reembolsable, por importe de 553,58 €

Cuantía neta (restadas devoluciones): 195.647,92

Cuantía pendiente a 31/12/2020: 195.647,92
financiados con fondos FEDER, por lo cual no son endeudamiento real.

Interés: 0%

Plazo de reembolso: 31/12/2023

F.9.1.n. COFINANCIACIÓN FEDER PLAN ESTATAL 2015 - RETOS

Descripción: Anticipo reembolsable correspondiente al adelanto del Ministerio de Economía y Competitividad de la parte financiada por fondos FEDER de las ayudas concedidas a la UC dentro de la convocatoria 2015 delPlan Estatal de Investigación Científica y Técnica y de Innovación 2013-2016 en el Programa Estatal de Investigación, Desarrollo e Innovación orientada a los **Retos** de la Sociedad, Modalidad 1: "Proyectos de I+D+i", conforme a la concesión recibida con fecha 6 de mayo de 2016 sobre la convocatoria del MINECO publicada en el BOE de 23 de junio de 2015.
Las convocatorias están cofinanciadas por fondos FEDER, y los anticipos reembolsables corresponden al adelanto de la cofinanciación FEDER por el Ministerio hasta que se produzca el libramiento de los fondos por parte del FEDER, que se realizará en formalización, aplicándose a la amortización del anticipo reembolsable.

Tercero: Ministerio de Economía y Competitividad

Fecha aprobación Consejo Social: 12/07/2016

Cuantía total recibida: 974.957,50
financiados en su totalidad con fondos FEDER

En el ejercicio 2019 se produjo el reintegro de cuantías no ejecutadas del anticipo reembolsable, por importes de 84,98 €, y en 2020 se ha producido otro reintegro de 80,78 €.

Cuantía neta (restadas devoluciones): 974.791,74

Cuantía pendiente a 31/12/2020: 974.791,74
financiados con fondos FEDER, por lo cual no son endeudamiento real.

Interés: 0%

Plazo de reembolso: 31/12/2023

F.9.1.o. COFINANCIACIÓN FEDER PLAN ESTATAL 2015 - RETOS COLABORACIÓN

Descripción: Anticipo reembolsable correspondiente al adelanto del Ministerio de Economía y Competitividad de la parte financiada por fondos FEDER de las ayudas concedidas a la UC dentro de la convocatoria 2015 del Plan Estatal de Investigación Científica y Técnica y de Innovación 2013-2016, en ayudas Retos-Colaboración del Programa Estatal de Investigación, Desarrollo e Innovación Orientada a los Retos de la sociedad, conforme a la concesión recibida con fecha 2 de diciembre de 2015 sobre la convocatoria del MINECO publicada en el BOE de 22 de enero de 2015.
Las convocatorias están cofinanciadas por fondos FEDER, y los anticipos reembolsables corresponden al adelanto de la cofinanciación FEDER por el Ministerio hasta que se produzca el libramiento de los fondos por parte del FEDER, que se realizará en formalización, aplicándose a la amortización del anticipo reembolsable.

- Año 2016:	108.443,50
- Año 2017	202.804,50
- Año 2018:	27.495,00

Tercero: Ministerio de Economía y Competitividad

Fecha aprobación Consejo Social: 17/02/2016

Cuantía total recibida: 338.743,00
financiados en su totalidad con fondos FEDER

En los ejercicios 2017 y 2018 se produjo el reintegro de cuantías no ejecutadas del anticipo reembolsable, por importe de 401,11 € y 1.740,49 € respectivamente. En el ejercicio 2019 se ha producido un nuevo reintegro por importe de 520,68 €.

Cuantía neta (restadas devoluciones): 336.080,72

Cuantía pendiente a 31/12/2020: 336.080,72
financiados con fondos FEDER, por lo cual no son endeudamiento real.

Interés: 0%

Plazo de reembolso:

Fecha de vencimiento	Cuota de amortización (euros)
01/02/2020	108.443,50
01/02/2021	202.804,50
01/02/2022	27.495,00

F.9.1.p. COFINANCIACIÓN FSE PLAN ESTATAL 2014 - EMPLEO JOVEN

Descripción: Anticipo reembolsable correspondiente al adelanto de la Ministerio de Economía y Competitividad de la parte financiada por el Fondo Social Europeo de las ayudas concedidas a la UC dentro de la convocatoria 2014 del Plan Estatal de Investigación Científica y Técnica y de Innovación 2013-2016, en ayudas para la promoción de empleo joven e implantación de la garantía juvenil en I+D+i en el Subprograma Estatal de Incorporación, conforme a la concesión recibida con fecha 23 de octubre de 2015 sobre la convocatoria del MINECO publicada en el BOE de 16 de enero de 2015.
Las convocatorias están cofinanciadas por fondos FSE, y los anticipos reembolsables corresponden al adelanto de la cofinanciación FSE por el Ministerio hasta que se produzca el libramiento de los fondos, que se realizará en formalización, aplicándose a la amortización del anticipo reembolsable.

- Año 2016:	215.600,00
- Año 2017:	215.600,00

Tercero: Ministerio de Economía y Competitividad

Fecha aprobación Consejo Social:	26/01/2017
Cuantía total recibida:	411.600,00

financiados en su totalidad con fondos FEDER

En diciembre de 2016 se produjo la renuncia de una de las personas objeto de contratación, por lo cual en 2017 el ingreso recibido finalmente fue de 196.000 en lugar de los 215.600 previstos en la resolución, y se realizó el reintegro de cuantías no ejecutadas del anticipo reembolsable, por importe de 535,52 €, correspondientes a la parte de 2016 en que ya había renunciado esta persona.

Cuantía neta (restadas devoluciones):	411.064,48
Cuantía pendiente a 31/12/2020:	411.064,48

financiados con fondos del FSE, por lo cual no son endeudamiento real.

Interés: 0%

Plazo de reembolso:

Hasta dos años contados después del pago del saldo final del Programa Operativo previsto en el Artículo 77 del Reglamento (UE) nº 1303/2013 del Parlamento Europeo y del Consejo de 17 de diciembre de 2013.

F.9.1.q. CONVOCATORIA INFRAESTRUCTURA CIENTÍFICA 2015

Descripción: Anticipo reembolsable para la realización de proyectos de infraestructura científico-tecnológica, conforme a la concesión recibida con fecha 7 de diciembre de 2016 en la que se aprobaban dos proyectos presentados a la convocatoria de ayudas realizada por el MINECO con fecha 30/12/2015. La convocatoria está cofinanciada por fondos FEDER, y el anticipo reembolsable corresponde al adelanto de la cofinanciación FEDER por el Ministerio hasta que se produzca el libramiento de los fondos por parte del FEDER, que se realizará en formalización, aplicándose a la amortización del anticipo reembolsable.

Tercero: Ministerio de Economía y Competitividad

Fecha aprobación Consejo Social: 26/01/2017

Cuantía total recibida: 185.000,00
financiados en su totalidad con fondos FEDER

En el ejercicio 2019 se ha producido el reintegro de cuantías no ejecutadas del anticipo reembolsable, por importes de 4.399 €

Cuantía neta (restadas devoluciones): 180.601,00

Cuantía pendiente a 31/12/2020: 180.601,00

financiados con fondos FEDER, por lo cual no son endeudamiento real.

Interés: 0%

Plazo de reembolso:

Hasta dos años contados después del pago del saldo final del Programa Operativo previsto en el Artículo 77 del Reglamento (UE) nº 1303/2013 del Parlamento Europeo y del Consejo de 17 de diciembre de 2013.

F.9.1.r. COFINANCIACIÓN FEDER PLAN ESTATAL 2016 - EXCELENCIA

Descripción: Anticipo reembolsable correspondiente al adelanto del Ministerio de Economía y Competitividad de la parte financiada por fondos FEDER de las ayudas concedidas a la UC dentro de la convocatoria 2016 del Plan Estatal de Investigación Científica y Técnica y de Innovación 2013-2016 en el Programa Estatal de Fomento de la Investigación Científica y Técnica de **Excelencia,** Subprograma Estatal de Generación de Conocimiento, conforme a la concesión recibida con fecha 16 de diciembre de 2016 sobre la convocatoria del MINECO de 8 de marzo de 2016.
Las convocatorias están cofinanciadas por fondos FEDER, y los anticipos reembolsables corresponden al adelanto de la cofinanciación FEDER por el Ministerio hasta que se produzca el libramiento de los fondos por parte del FEDER, que se realizará en formalización, aplicándose a la amortización del anticipo reembolsable.

Tercero: Ministerio de Economía y Competitividad

Fecha aprobación Consejo Social: 26/01/2017

Cuantía total recibida: 270.677,00
financiados en su totalidad con fondos FEDER

En el ejercicio 2020 se ha producido el reintegro de cuantías no ejecutadas del anticipo reembolsable, por importe de 1.168,50 €.

Cuantía neta (restadas devoluciones): 269.508,50

Cuantía pendiente a 31/12/2020: 269.508,50
financiados con fondos FEDER, por lo cual no son endeudamiento real.

Interés: 0%

Plazo de reembolso: 31/12/2025

F.9.1.s. COFINANCIACIÓN FEDER PLAN ESTATAL 2016 - RETOS

Descripción: Anticipo reembolsable correspondiente al adelanto del Ministerio de Economía y Competitividad de la parte financiada por fondos FEDER de las ayudas concedidas a la UC dentro de la convocatoria 2016 del Plan Estatal de Investigación Científica y Técnica y de Innovación 2013-2016 en el Programa Estatal de Investigación, Desarrollo e Innovación orientada a los **Retos** de la Sociedad, conforme a la concesión recibida con fecha 16 de diciembre de 2016 sobre la convocatoria del MINECO de 8 de marzo de 2016.
Las convocatorias están cofinanciadas por fondos FEDER, y los anticipos reembolsables corresponden al adelanto de la cofinanciación FEDER por el Ministerio hasta que se produzca el libramiento de los fondos por parte del FEDER, que se realizará en formalización, aplicándose a la amortización del anticipo reembolsable.

Tercero: Ministerio de Economía y Competitividad

Fecha aprobación Consejo Social: 26/01/2017

Cuantía total recibida: 1.558.722,00
financiados en su totalidad con fondos FEDER

En el ejercicio 2020 se ha producido el reintegro de cuantías no ejecutadas del anticipo reembolsable, por importe de 16,63 €.

Cuantía neta (restadas devoluciones): 1.558.705,37

Cuantía pendiente a 31/12/2020: 1.558.705,37
financiados con fondos FEDER, por lo cual no son endeudamiento real.

Interés: 0%

Plazo de reembolso: 31/12/2025

F.9.1.t. COFINANCIACIÓN FEDER PLAN ESTATAL 2016 - RETOS COLABORACIÓN

Descripción: Anticipo reembolsable correspondiente al adelanto del Ministerio de Economía y Competitividad de la parte financiada por fondos FEDER de las ayudas concedidas a la UC dentro de la convocatoria de tramitación anticipada 2016 del Plan Estatal de Investigación Científica y Técnica y de Innovación 2013-2016, en ayudas Retos-Colaboración del Programa Estatal de Investigación, Desarrollo e Innovación Orientada a los Retos de la sociedad, conforme a la concesión recibida con fecha 13 de diciembre de 2016 sobre la convocatoria del MINECO publicada en el BOE de 25 de enero de 2016.
Las convocatorias están cofinanciadas por fondos FEDER, y los anticipos reembolsables corresponden al adelanto de la cofinanciación FEDER por el Ministerio hasta que se produzca el libramiento de los fondos por parte del FEDER, que se realizará en formalización, aplicándose a la amortización del anticipo reembolsable.

- Año 2017:	102.124,00
- Año 2018:	110.921,25
- Año 2019:	55.672,50

Tercero: Ministerio de Economía y Competitividad

Fecha aprobación Consejo Social: 26/01/2017

Cuantía total recibida: 268.717,75
financiados en su totalidad con fondos FEDER

En el ejercicio 2018 se produjo el reintegro de cuantías no ejecutadas del anticipo reembolsable, por importes de 3.721,39 €. En el ejercicio 2019 se produjo otro reintegro por importe de 3.827,63 €. En el ejercicio 2020 se ha producido otro reintegro por importe de 227,66 €.

Cuantía neta (restadas devoluciones): 260.941,07

Cuantía pendiente a 31/12/2020: 260.941,07
financiados con fondos FEDER, por lo cual no son endeudamiento real.

Interés: 0%

Plazo de reembolso: 31/12/2023

F.9.1.u. COFINANCIACIÓN FEDER PLAN ESTATAL 2017 - RETOS

Descripción: Anticipo reembolsable correspondiente al adelanto del Ministerio de Economía y Competitividad de la parte financiada por fondos FEDER de las ayudas concedidas a la UC dentro de la convocatoria 2017 del Programa Estatal de Investigación, Desarrollo e Innovación orientada a los Retos de la Sociedad, conforme a la concesión recibida con fecha 14 de junio de 2018 sobre la convocatoria del MINECO de 8 de junio de 2017.
Las convocatorias están cofinanciadas por fondos FEDER, y los anticipos reembolsables corresponden al adelanto de la cofinanciación FEDER por el Ministerio hasta que se produzca el libramiento de los fondos por parte del FEDER, que se realizará en formalización, aplicándose a la amortización del anticipo reembolsable.

Tercero: Ministerio de Economía y Competitividad

Fecha aprobación Consejo Social: 26/03/2018

Cuantía total recibida: 251.075,00
financiados en su totalidad con fondos FEDER

Cuantía pendiente a 31/12/2020: 251.075,00
financiados con fondos FEDER, por lo cual no son endeudamiento real.

Interés: 0%

Plazo de reembolso: 31/12/2025

F.9.1.v. COFINANCIACIÓN FEDER PLAN ESTATAL 2017 - RETOS COLABORACIÓN

Descripción: Anticipo reembolsable correspondiente al adelanto del Ministerio de Ciencia, Innovación y Universidades de la parte financiada por fondos FEDER de las ayudas concedidas a la UC dentro de la convocatoria de tramitación anticipada 2016 del Plan Estatal de Investigación Científica y Técnica y de Innovación 2013-2016, en ayudas Retos-Colaboración del Programa Estatal de Investigación, Desarrollo e Innovación Orientada a los Retos de la sociedad, conforme a la concesión recibida con fecha 4 de diciembre de 2018 sobre la convocatoria del Ministerio de Economía, Industria y Competitividad publicada en sede electrónica de 27 de octubre de 2017.
Las convocatorias están cofinanciadas por fondos FEDER, y los anticipos reembolsables corresponden al adelanto de la cofinanciación FEDER por el Ministerio hasta que se produzca el libramiento de los fondos por parte del FEDER, que se realizará en formalización, aplicándose a la amortización del anticipo reembolsable.

- Año 2019:	398.199,00
- Año 2020:	344.379,00
- Año 2021:	129.151,50

Tercero: Ministerio de Ciencia, Innovación y Universidades

Fecha aprobación Consejo Social:	04/04/2019
Cuantía total recibida:	742.578,00

financiados en su totalidad con fondos FEDER

En el ejercicio 2020 se ha producido un reintegro de fondos no utilizados por importe de 1.525,61 €.

Cuantía neta (restadas devoluciones):	741.052,39
Cuantía pendiente a 31/12/2020:	741.052,39

financiados con fondos FEDER, por lo cual no son endeudamiento real.

Interés: 0%

Plazo de reembolso:
Hasta dos años contados después del pago del saldo final del Programa Operativo previsto en el Artículo 77 del Reglamento (UE) nº 1303/2013 del Parlamento Europeo y del Consejo de 17 de diciembre de 2013.

Ingresos pendientes de recibir según concesión:

- Año 2021:	129.151,50

F.9.1.w. CONVOCATORIA INFRAESTRUCTURA CIENTÍFICA 2018

Descripción: Anticipo reembolsable para la realización de proyectos de infraestructura científico-tecnológica, conforme a la concesión recibida con fecha 4 de diciembre de 2018 en la que se aprobaban cuatro proyectos presentados a la convocatoria de ayudas realizada por el Mnisterio de Economía, Industria y Competitividad con fecha 30/05/2018. La convocatoria está cofinanciada por fondos FEDER, y el anticipo reembolsable corresponde al adelanto de la cofinanciación FEDER por el Ministerio hasta que se produzca el libramiento de los fondos por parte del FEDER, que se realizará en formalización, aplicándose a la amortización del anticipo reembolsable.

Tercero: Ministerio de Ciencia, Innovación y Universidades

Fecha aprobación Consejo Social: 04/04/2019

Cuantía total recibida: 240.323,25
financiados en su totalidad con fondos FEDER

En el ejercicio 2020 se ha producido el reintegro de cuantías no ejecutadas del anticipo reembolsable, por importe de 162.215 €.

Cuantía pendiente a 31/12/2020: 78.108,25
financiados con fondos FEDER, por lo cual no son endeudamiento real.

Interés: 0%

Plazo de reembolso:

Hasta dos años contados después del pago del saldo final del Programa Operativo previsto en el Artículo 77 del Reglamento (UE) nº 1303/2013 del Parlamento Europeo y del Consejo de 17 de diciembre de 2013.

F.9.1.x. COFINANCIACIÓN FEDER PLAN ESTATAL 2018 - GENERACIÓN DE CONOCIMIENTO

Descripción: Anticipo reembolsable correspondiente al adelanto del Ministerio de Ciencia, Innovación y Universidades de la parte financiada por fondos FEDER de las ayudas concedidas a la UC dentro de la convocatoria de tramitación anticipada para el año 2018 de ayudas a "Proyectos de I+D de Generación de Conocimiento" correspondientes al Programa Estatal de Generación de Conocimiento y Fortalecimiento Científico y Tecnológico del Sistema de I+D+i, Subprograma Estatal de Generación de Conocimiento, en el marco del Plan Estatal de Investigación Científica y Técnica y de Innovación 2017-2020, conforme a la concesión recibida con fecha 27 de junio de 2019 sobre la convocatoria del Ministerio de Ciencia, Innovación y Universidades de 13 de agosto de 2018. Las convocatorias están cofinanciadas por fondos FEDER, y los anticipos reembolsables corresponden al adelanto de la cofinanciación FEDER por el Ministerio hasta que se produzca el libramiento de los fondos por parte del FEDER, que se realizará en formalización, aplicándose a la amortización del anticipo reembolsable.

Tercero: Ministerio de Ciencia, Innovación y Universidades

Fecha aprobación Consejo Social: 23/10/2019

Cuantía total recibida (*): 412.973,00
financiados en su totalidad con fondos FEDER

Cuantía pendiente a 31/12/2020 (*): 412.973,00
financiados con fondos FEDER, por lo cual no son endeudamiento real.

Interés: 0%

Plazo de reembolso: 31/12/2025

F.9.1.y. COFINANCIACIÓN FSE PLAN ESTATAL 2018 - EMPLEO JOVEN

Descripción: Anticipo reembolsable correspondiente al adelanto de la Ministerio de Ciencia, Innovación y Universidades de la parte financiada por el Fondo Social Europeo de las ayudas concedidas a la UC dentro de la convocatoria de tramitación anticipada 2018 de ayudas para la promoción de empleo joven e implantación de la garantía juvenil en I+D+i en el Subprograma Estatal de Incorporación, del Programa Estatal de Promoción del Talento y su Empleabilidad en I+D+i, en el marco del Plan Estatal de Investigación Científica y Técnica y de Innovación 2017-2020, conforme a la concesión recibida con fecha 4 de julio de 2019 sobre la convocatoria del Ministerio de Economía, Industria y Competitividad publicada en sede electrónica el 17 de mayo de 2018.
Las convocatorias están cofinanciadas por fondos FSE, y los anticipos reembolsables corresponden al adelanto de la cofinanciación FSE por el Ministerio hasta que se produzca el libramiento de los fondos, que se realizará en formalización, aplicándose a la amortización del anticipo reembolsable.

- Anualidad 2019:	117.600 (*)
- Anualidad 2020:	117.600 (*)

Tercero: Ministerio de Ciencia, Innovación y Universidades

Fecha aprobación Consejo Social:	23/10/2019

Recibido realmente por ejercicio (*):

- Anualidad 2019:	24.500,00
- Anualidad 2020:	120.867,00
Cuantía total recibida(*):	145.367,00

financiados en su totalidad con fondos FEDER

Cuantía pendiente a 31/12/2020 (*):	145.367,00

financiados con fondos del FSE, por lo cual no son endeudamiento real.

Interés: 0%

Plazo de reembolso:
Hasta dos años contados después del pago del saldo final del Programa Operativo previsto en el Artículo 77 del Reglamento (UE) nº 1303/2013 del Parlamento Europeo y del Consejo de 17 de diciembre de 2013.

(*) De los 9 contratos previstos en la concesión finalmente sólo se formalizaron 6. Por tanto, de los 176.400 € concedidos por anualidad en la resolución, finalmente quedan 117.600 para cada anualidad.

De los 117.600 de la anualidad 2019:

- 98.000 llegan en 2019, de los cuales:
  * 24.500 € se reconocen en el presupuesto 2019, pues corresponde a las mensualidades de los contratos en el ejercicio 2019
  * 73.500 € corresponden a las mensualidades del ejercicio 2020, por lo que se contabilizan extrapresupuestariamente al cierre para su formalización en el presupuesto 2020).
- 19.600 € se recibieron ya en 2020.

De los 117.600 de la anualidad 2020, cobrados en su totalidad a 31/12/2020:

- 27.767 € corresponden a las mensualidades de 2020,

por lo cual se contabilizan en el presupuesto 2020: 73.500 + 19.600 + 27.767 = 120.867,

- 89.833 €, corresponden a mensualidades de 2021, de modo que se les da el tratamiento extrapresupuestario a final de ejercicio para su formalización al presupuesto 2021.

Ingresos pendientes de recibir según concesión:

- Año 2021 (**):	89.833,00

(**) ya cobrados en 2020 pero pendientes de formalizar, ya que se contabilizaron extrapresupuestariamente al corresponder a mensualidades de 2021

F.9.1.z. CONVOCATORIA INFRAESTRUCTURA CIENTÍFICA 2019

Descripción: Anticipo reembolsable para la realización de proyectos de infraestructura científico-tecnológica, conforme a la concesión recibida con fecha 5 de diciembre de 2019 en la que se aprobaban cinco proyectos presentados a la convocatoria de ayudas realizada por el Ministerio de Ciencia, Innovación y Universidades con fecha 09/05/2019. La convocatoria está cofinanciada por fondos FEDER, y el anticipo reembolsable corresponde al adelanto de la cofinanciación FEDER por el Ministerio hasta que se produzca el libramiento de los fondos por parte del FEDER, que se realizará en formalización, aplicándose a la amortización del anticipo reembolsable.

Tercero: Ministerio de Ciencia, Innovación y Universidades

Fecha aprobación Consejo Social: 10/02/2020

Cuantía total recibida (*): 298.723,52
financiados en su totalidad con fondos FEDER

En el ejercicio 2020 se ha producido el reintegro de cuantías no ejecutadas del anticipo reembolsable, por importe de 127.970,52 €.

Cuantía neta (restadas devoluciones): 170.753,00

Cuantía pendiente a 31/12/2020: 170.753,00
financiados con fondos FEDER, por lo cual no son endeudamiento real.

Interés: 0%

Plazo de reembolso:

Hasta dos años contados después del pago del saldo final del Programa Operativo previsto en el Artículo 77 del Reglamento (UE) nº 1303/2013 del Parlamento Europeo y del Consejo de 17 de diciembre de 2013.

(*) Si bien en la resolución se concedieron 434.734,30, finalmente se renunció a algunos de los proyectos.

F.- MEMORIA

9.-Información sobre el endeudamiento

9.2.-Avales

AVALES BANCARIOS VIGENTES SOLICITADOS POR LA UNIVERSIDAD DE CANTABRIA

BANCO EMISOR	AVAL Nº	FINALIDAD	FECHA EXPEDICIÓN	BENEFICIARIO	IMPORTE A 01/01/2020	IMPORTES EJERCICIO	IMPORTES CANCELADOS	SALDO A 31/12/2020
Caja Cantabria	766.357-3	Proyecto Investigación "Metodología para el fomento de modos de transporte sostenible alternativos en campus universitarios"	11-12-2008	Ministerio de Fomento	13.304,69	0,00	0,00	13.304,69
Caja Cantabria	814.894-7	Convocatoria INNOCAMPUS	2-12-2010	Ministerio Economia y Competitividad	1.912.730,97	0,00	297.055,98	1.615.674,99
Caja Cantabria	832.491-0	Programa INNPLANTA	13-12-2011	Ministerio de Ciencia e Innovación	102.261,86	0,00	0,00	102.261,86
Liberbank	Linea nº 9800026303 aval nº 78.295	Elaboración del proyecto "Sistema de información en tiempo real de presencia de bicis en carretera: hacia una movilidad ciclista segura"	1-12-2015	Jefatura Central de Tráfico	42.130,00	0,00	0,00	42.130,00
Liberbank	Linea nº 9800026303 aval nº 79.817	Servicios de consultoría y asistencia técnica para la revisión del plan de movilidad sostenible del municipio de Burgos	20-10-2016	Ayuntamiento de Burgos	4.959,00	0,00	0,00	4.959,00
Liberbank	Linea nº 9800026303 aval nº 082.059	Proyecto "Obtención, tratamiento y difusión de datos en materia de producción y gestión de residuos"	26-10-2017	Gobierno de Cantabria	2.245,00	0,00	0,00	2.245,00
Liberbank	Linea nº 9800026303 aval nº 084.529	Proyecto "Servicio de Control y Seguimiento de las Condiciones Ambientales y del Biodeterioro de la Cueva de Altamira"	13-9-2018	Ministerio de Cultura y Deporte	5.300,00	0,00	0,00	5.300,00
Liberbank	Linea nº 9800026303 aval nº 498.217	Proyecto "Impacto económico del aeropuerto de Santander Seve Ballesteros, periodo 2018-2019"	18-10-2018	F. Centro Tecnológico en Logística Integra	1.800,00	0,00	0,00	1.800,00
Liberbank	Linea nº 9800026303 aval nº 85142	Proyecto "Estudio sobre el impacto de la implantación de una línea ferroviaria de altas prestaciones en Teruel"	22-11-2018	F. Transpirenaica	1.143,45	0,00	0,00	1.143,45
Banco Santander	Aval nº 0049-5400-42-2110000678	Proyecto "Estudio sobre el impacto económicode la actividad comercial y digital del port de Barcelona"	16-4-2019	Autoridad Portuaria de Barcelona	3.000,00	0,00	3.000,00	0,00
								1.788.818,99

F.- MEMORIA

10.- Existencias

SIN OPERACIONES REGISTRADAS EN ESTA OFICINA

F.- MEMORIA

11.- Gastos a distribuir en varios ejercicios

F. 11. Gastos a distribuir en varios ejercicios

Los gastos a distribuir en varios ejercicios se corresponden a los gastos por intereses diferidos como consecuencia del aplazamiento en el pago de la urbanización del Campus de Torrelavega y la adquisición del edificio para los estudios de Fisioterapia (Nota F.9).

Dichos gastos a distribuir se registraron inicialmente por el importe equivalente a la diferencia entre el valor de coste del edificio (por un total de 10.218 miles de euros, incluyendo el IVA no deducible incorporado como mayor valor del edificio), más el IVA deducible (por importe de 1.141 miles de euros), y el valor de reembolso de la deuda por importe total de 17.230 miles de euros. El importe inicial de gastos a distribuir ascendió en el ejercicio 2010 a 5.870 miles de euros, de los cuales 622 miles de euros se imputaron como gasto financiero del ejercicio 2011, 592 miles de euros se imputaron como gasto financiero del ejercicio 2012, 560 miles de euros se han imputado como gasto financiero del ejercicio 2013, 526 se han imputado como gasto financiero del 2014, 490 miles de euros se han imputado como gasto financiero del ejercicio 2015, 453 miles de euros se han imputado como gasto financiero del ejercicio 2016, 413 miles de euros se han imputado como gasto financiero del ejercicio 2017, 371 miles de euros se han imputado como gasto financiero del ejercicio 2018, 326 miles de euros se han imputado como gasto financiero del ejercicio 2019, y 279 miles de euros se han imputado como gasto financiero del ejercicio 2020.

F.- MEMORIA

12.- Deudores

F.12. Deudores

a) Deudores presupuestarios

El desglose de este epígrafe, por año de generación de la deuda pendiente, al 31 de diciembre de 2020, es el siguiente:

Año	Euros
2008	35.332
2009	159.500
2010	36.800
2011	37.935
2012	65.128
2013	12.199
2014	25.474
2015	68.270
2018	114.811
2019	317.965
2020	22.546.010
Total	**23.419.424**

La Universidad considera de dudoso cobro la totalidad del importe de deudores presupuestarios correspondiente a ejercicios cerrados, por lo que tiene registrada una provisión al efecto por importe total de 873.414 euros, habiéndose incrementado en un importe de 128.848,43 euros durante el ejercicio 2020, con cargo al epígrafe "Variación de provisiones y pérdidas de créditos incobrables" de la cuenta del resultado económico-patrimonial adjunta.

El importe de la provisión registrada, asimismo, se deduce del remanente de tesorería, tal y como establece la normativa presupuestaria aplicable.

Asimismo, durante el ejercicio la Universidad ha considerado como pérdida definitiva el importe pendiente de cobro correspondiente a deudores no provisionados, por importe de 30.880,16 euros, con cargo al epígrafe "Gastos y pérdidas de otros ejercicios" de la cuenta del resultado económico-patrimonial correspondiente al ejercicio 2020 adjunta.

El desglose de los principales deudores presupuestarios de ejercicio corriente a 31 de diciembre de 2020 es el siguiente:

Denominación	Euros
Gobierno de Cantabria	18.616.900
Ministerio de Educación, Cultura y Deporte	2.175.095
Alumnos por matrículas pendientes de pago	610.256
Fundación Leonardo Torres Quevedo	291.688
Servicio Cántabro de Empleo	153.203
Servicio Cántabro de Salud	89.547
Gobierno Vasco	74.677
Agencia Estatal de Investigación	38.056
Fundació Privada Escoles Universitaries Gimbernat	34.187
Otros deudores	462.401
Total	**22.546.010**

b) Deudores no presupuestarios

El saldo de deudores no presupuestarios a 31 de diciembre de 2020 corresponde en su gran mayoría a saldos deudores por IVA.

A continuación se detalla el movimiento del estado de deudores no presupuestarios durante el ejercicio 2020 (en euros):

Concepto	Cobros	31.12.2019	Cobros	31.12.2020
Pagos duplicados o excesivos	341	336	876	220
Hacienda Pública deudora por IVA	1.096.690	122.683	1.026.085	395.542
Deudores IVA repercutido	952.944	240.638	846.786	197.244
Otros anticipos concedidos	90.943	988	1.288	150
Total	**2.140.917**	**364.645**	**1.875.035**	**593.156**

F.- MEMORIA

13.- Fondos propios

F.13 FONDOS PROPIOS

Los movimientos habidos en las cuentas de Fondos Propios durante el ejercicio 2020 son los siguientes (en euros):

	A 31.12.2019	Aplicación Resultado 2019	Resultado del ejercicio 2020	Aplicado directamente a Patrimonio Neto	A 31.12.2020
100 Patrimonio	140.353.345,61			0,00	140.353.345,61
120-121 Resultado de ejercicios anteriores	-27.550.804,18	-2.550.798,55			-30.101.602,73
129 Resultado del ejercicio	-2.550.798,55	2.550.798,55	-1.579.196,02		-1.579.196,02
PATRIMONIO NETO	**110.251.742,88**	**0,00**	**-1.579.196,02**	**0,00**	**108.672.546,86**

F.- MEMORIA

14.- Provisiones para riesgos y gastos

F.14. Provisiones para riesgos y gastos

El detalle de los importes reconocidos en el balance de situación al 31 de diciembre de 2020 por provisiones, así como los correspondientes cargos en la cuenta del resultado económico-patrimonial del ejercicio 2020, es el siguiente (en euros):

Cuenta del PGCP 140 Provisión por jubilación del personal: Saldo 1.439.218,25

	Premio de jubilación personal laboral (activo)	Plan de jubilación voluntario (jubilado)	Total
Saldo al 31.12.2019	**1.439.218,25**	**0,00**	**1.439.218,25**
Ajuste a 31-12-2020	0,00	0,00	0,00
Saldo al 31.12.2020	**1.439.218,25**	**0,00**	**1.439.218,25**

Cuenta del PGCP 142 Provisión para responsabilidades: Saldo 570.032,00

	Posible revisión IVA de la Investigación Básica	Posibles insolvencias de la Fundación FLTQ	Total
Saldo al 31.12.2019	**382.596,00**	**228.335,00**	**610.931,00**
Ajuste a 31-12-2020	30.632,00	(71.531,00)	(40.899,00)
Saldo al 31.12.2020	**413.228,00**	**156.804,00**	**570.032,00**

En 2020 se ha ajustado la provisión para cubrir el riesgo de una posible revisión del IVA de la Investigación Básica, añadiendo los datos de 2020 y restando los datos de 2016, resultando un incremento de la provisión por importe de 30.632,00 euros. Tras el ajuste, queda una provisión de 413.228,00 euros

En 2020 se ha ajustado la provisión para posibles insolvencias de la FLTQ "Fundación Leonardo Torres Quevedo" en la devolución de las Ayudas recibidas para Parques Científicos y Tecnológicos, con el importe aprobado en el presupuesto inicial para 2020, resultando una disminución de 71.531,00 euros. Tras el ajuste, queda una provisión de 156.804,00 euros.

Tras los ajustes, queda una provisión total para responsabilidades de **570.032,00** euros.

Cuenta del PGCP 2922 Provisión del inmovilizado material: Saldo 1.177.635,70
A 31 de diciembre de 2020 se mantiene la misma provisión por depreciación del inmovilizado material, que corresponde en su totalidad a la provisión como consecuencia del deterioro de la Construcción de la Nueva Residencia Universitaria.

Cuenta PGCP 297 Provisión por depreciación de valores negociables: Saldo 166.046,00
A 31 de diciembre de 2020 se mantiene la misma provisión, que corresponde en su totalidad a la participación en Universia España Red de Universidades, S.A.

F.- MEMORIA

15.- Acreedores

F. 15 Acreedores

Acreedores presupuestarios

La totalidad de los acreedores presupuestarios (1.718 miles de euros) son obligaciones del ejercicio presupuestario 2020, en su mayoría por suministros recibidos en el último mes del ejercicio, así como la cuota patronal de diciembre, siendo ésta el importe más significativo, ascendiendo a 1.126 miles de euros.

Acreedores no presupuestarios

A continuación, se detalla el movimiento del estado de obligaciones a pagar no presupuestarias durante el ejercicio 2020 (en euros):

Concepto	Pagos	31.12.2019	Pagos	31.12.2020
I.R.P.F.	(14.727.630)	1.957.697	(15.431.995)	2.115.637
Seguridad Social, acreedora	(2.420.745)	200.934	(2.506.585)	214.254
MUFACE	(326.558)	46.056	(330.891)	45.902
Retención por derechos pasivos	(610.611)	83.209	(579.296)	78.999
Acreedores IVA soportado	(1.157.686)	14.038	(1.234.636)	65.544
Ingresos anticipados	(250.718)	307.595	(304.786)	2.810
Ingresos anticipados Programas RRHH Inv.	(213.305)	363.171	(363.171)	553.975
Anticipo IVA Edificio Fisioterapia	(56.767)	283.836	(56.767)	227.069
Otros	(1.308.526)	48.970	(1.225.001)	45.343
Total	**(21.072.546)**	**3.305.506**	**(22.033.128)**	**3.349.533**

F.- MEMORIA

16.- Referencia al cumplimiento del equilibrio y sostenibilidad financieros

F.16 REFERENCIA AL CUMPLIMIENTO DEL EQUILIBRIO Y SOSTENIBILIDAD FINANCIEROS

El artículo 81.2 de la Ley Orgánica 6/2001, de 21 de diciembre, de Universidades, señala:

> *"El presupuesto será público, único y equilibrado, y comprenderá la totalidad de sus ingresos y gastos. Para garantizar un mejor cumplimiento de la Ley Orgánica de Estabilidad Presupuestaria y Sostenibilidad Financiera, las universidades deberán cumplir con las obligaciones siguientes:*
>
> *a) Aprobarán un límite máximo de gasto de carácter anual que no podrá rebasarse.*
>
> *b) Los presupuestos y sus liquidaciones harán una referencia expresa al cumplimiento del equilibrio y sostenibilidad financieros"*

a) Límite de gasto anual en el artículo 3 de las Bases de Ejecución del Presupuesto UC 2020.

- Máximo autorizado por el presupuesto del año 2020, aprobado por acuerdo del Consejo Social de 19 de diciembre de 2019.
  - Créditos Iniciales Gastos no financieros: 114.383.323
  - Estimación Incorporación Remanentes: 20.000.000
  - Total: 134.383.323
  - Obligaciones reconocidas: 107.731.267
- No se ha rebasado el límite de gasto autorizado en el presupuesto 2020.

b) Referencia al cumplimiento del equilibro y sostenibilidad financieros.

Las Universidades a los efectos de la LOEPSF forman parte del Sector Administraciones Públicas, subsector Comunidades Autónomas (artículo 2.1.b de la L.O. 2/2012). Las Universidades consolidan sus cuentas con la Comunidad Autónoma. Por tanto, el cumplimiento o no del objetivo del déficit corresponde a la Comunidad Autónoma.

Señalar no obstante en relación con los apartados a) y b) que el Congreso de los Diputados aprobó, en su sesión de 20 de octubre de 2020, que se da una situación de emergencia extraordinaria que motiva la suspensión de las reglas fiscales para los ejercicios 2020 y 2021, en base a lo dispuesto en el artículo 135.4 de la Constitución y en el artículo 11.3 de la Ley Orgánica de Estabilidad Presupuestaria y Sostenibilidad Financiera.

c) Cálculo del déficit (-) o la capacidad de financiación (+) de la UC según criterios de Contabilidad Nacional (SEC2010):

+ Ingresos no financieros (Derechos Reconocidos Netos Capítulos 1-7)	108.034.319
- Gastos no financieros (Obligaciones Reconocidas Netas Capítulos 1-7)	107.323.542
= Capacidad de Financiación Ejercicio 2020 Universidad de Cantabria	710.777 (*)

(*) Pendiente de realizar los ajustes que se establecen en el SEC 2010, que corresponde realizar al Ministerio de Hacienda y Función Pública y a la Intervención General de la Comunidad Autónoma de Cantabria.

d) Cumplimiento del periodo medio de pago de acuerdo con la Ley Orgánica 9/2013 de 20 de diciembre, de control de la deuda comercial en el sector público.

Periodo máximo de pago: 30 días (*)

Los periodos medios de pago de la Universidad de Cantabria para 2020, calculados según el *Real Decreto 1040/2017, de 22 de diciembre, por el que se modifica el Real Decreto 635/2014, de 25 de julio, por el que se desarrolla la metodología de cálculo del periodo medio de pago a proveedores de las Administraciones Públicas y las condiciones y el procedimiento de retención de recursos de los regímenes de financiación, previstos en la Ley Orgánica 2/2012, de 27 de abril, de Estabilidad Presupuestaria y Sostenibilidad Financiera,* aplicable desde abril de 2018 según la Disposición Transitoria única, son:

PERIODO MEDIO PAGO 2018	Enero	Febrero	Marzo	Abril	Mayo	Junio	Julio	Agosto	Sptbre	Octb	Nvbr	Dcbr
Plazo medio operaciones pendientes conformidad	0,00	21,56	11,83	26,60	2,72	13,54	7,16	20,95	32,62	18,51	2,23	0,00
Periodo Medio de Pago	44,83	12,83	28,24	32,98	34,68	33,60	26,35	32,47	25,59	17,44	16,77	21,61
Ratio Operaciones Pagadas	43,49	2,53	18,48	32,03	26,36	48,49	25,36	35,34	30,57	18,53	18,29	23,32
Ratio Operac. Pendientes	47,92	18,98	34,62	34,22	41,60	20,67	27,06	29,92	18,15	15,87	14,77	12,90

(*)30 días para la aceptación y 30 días para el pago, que comienzan a computar en el momento en que se produce la conformidad, sin que se computen negativos cuando la conformidad se realiza antes de que se cumplan los 30 días.

F.- MEMORIA

17.- Impacto del COVID-19

F.17 IMPACTO DEL COVID-19

El 11 de marzo de 2020 la Organización Mundial de la Salud elevó la situación de emergencia de salud pública ocasionada por el brote del coronavirus (COVID-19) a pandemia internacional. La rápida evolución de los hechos, a escala nacional e internacional, ha supuesto una crisis sanitaria sin precedentes, que está impactando e impactará en el entorno macroeconómico y en la evolución de los negocios. Para hacer frente a esta situación, entre otras medidas, el Gobierno de España procedió a la declaración del estado de alarma, mediante la publicación del Real Decreto 463/2020, de 14 de marzo, y a la aprobación de una serie de medidas urgentes extraordinarias para hacer frente al impacto económico y social del COVID-19, mediante el Real Decreto-ley 8/2020, de 17 de marzo. A través de sucesivos decretos posteriores se ha ido prorrogando el estado de alarma hasta el 9 de mayo de 2021, y se han ido estableciendo múltiples medidas restrictivas a la libre circulación de personas y a las distintas actividades de toda índole, tanto desde el Gobierno Central como desde los Autonómicos, incluido el Gobierno de Cantabria.

Por parte de la Universidad de Cantabria se han dictado a lo largo de este año múltiples resoluciones rectorales y protocolos de actuación adaptando los distintos ámbitos de sus diversas actividades a las sucesivas etapas de la pandemia y a los cambios normativos, de forma que se compatibilizara la seguridad sanitaria de toda la comunidad universitaria con la garantía de su actividad docente, investigadora y de difusión y repercusión social/cultural, así como su funcionamiento económico y administrativo.

Durante el confinamiento de marzo a mayo se cancelaron las actividades presenciales no esenciales, con la correspondiente reducción en los ingresos, y posteriormente se han seguido produciendo efectos como la cancelación de los cursos de verano, de la mayoría de las actividades deportivas, de parte de las del centro de idiomas, campus infantiles, servicios de reprografía, cafeterías…

Ante la previsión de caídas en determinados ingresos, se publicó la Resolución Rectoral Nº 323: "*Resolución Rectoral por la que se acuerda la no disponibilidad de créditos del presupuesto de 2020*", con el fin de realizar ajustes en la ejecución presupuestaria que corrigieran posibles desequilibrios.

Finalizado el ejercicio, y ya sobre la liquidación del presupuesto de ingresos (derechos reconocidos), se han producido caídas respecto al ejercicio 2019 en aspectos como:

- Derechos de matrícula grado y postgrado (-8,6%, siendo en este caso imputable al COVID-19 sólo parte del descenso).
- Matrículas del Centro de Idiomas (-79,9%).
- Cursos y seminarios de extensión universitaria (-66,8%).
- Otros cursos y seminarios (-61,5%).
- Convenios y contratos artículo 83 LOU (-6,9%).
- Otras prestaciones de servicios (-23,8%).
- Venta de publicaciones (-18,9%).
- Venta de fotocopias y productos de reprografía (-35,5%).
- Salas de impresión (-52,9%).

- Aportaciones de Ayuntamientos para Cursos de Verano (-100%).
- Concesiones administrativas (-55,8%).
- Administración del Estado para Investigación (-26,5%).

El peso del Contrato Programa y los ingresos afectados ha permitido que la caída global del presupuesto de ingresos respecto al ejercicio 2019 haya sido del 1,8%, siendo el total de derechos reconocidos netos de 108.549.850,67, frente a los 115.986.998 reflejados en la previsión de ingresos aprobada para el presupuesto 2020.

Del mismo modo, la supresión de unas actividades y reducción de otras, así como los ajustes realizados a través de la RR 323, ha llevado a una disminución en los gastos que se refleja en su liquidación (obligaciones reconocidas) en los principales capítulos, excepto en los gastos de personal (de carácter más estructural y financiados por el Contrato Programa):

- Capítulo 2: Gastos corrientes en Bienes y Servicios (-9,3%).
- Capítulo 4: Transferencias Corrientes (-50,2%).
- Capítulo 6: Inversiones reales (-1,3%).
- Capítulo 7: transferencias de Capital (-28,4%).

No obstante, las medidas sanitarias y la adaptación a las circunstancias han conllevado múltiples gastos específicos derivados del COVID-19 (adquisición de geles, mascarillas, adecuación de espacios, necesidades informáticas y tecnológicas…).

El global del presupuesto de gastos se ha mantenido respecto a 2019 (+0,4%), con un total de 107.731.267,16 €, frente a los 115.986.998 aprobados como presupuesto inicial 2020.

A nivel de resultado, por tanto, y como resultado de las medidas adoptadas, no se ha producido desequilibrio, siendo el saldo presupuestario del ejercicio positivo en 818.583,51 y registrándose un superávit de financiación del ejercicio por importe de 159.728,59.

No obstante, se ha producido una reducción en el remanente de tesorería genérico de libre disposición de 4.399.280,44 a 31/12/2019 a 3.598.968,71 a 31/12/2020.

En cuanto al posible impacto para el ejercicio 2021, se ha elaborado el proyecto de presupuesto teniendo en cuenta las circunstancias originadas por la pandemia, tanto en sus previsiones de ingresos como en las dotaciones de créditos de gastos, aprobándose un presupuesto equilibrado con un importe global de 118.090.458. En caso de que la evolución de la situación originada por el COVID-19 generara nuevas eventualidades no cubiertas por las previsiones, se adoptarían las medidas de ajuste correspondientes para garantizar el equilibrio financiero de la Universidad.

Puede por tanto concluirse que, conforme a las estimaciones más actuales y a la posición de tesorería a la fecha, el impacto del COVID-19 no compromete la aplicación del principio de gestión continuada (Nota F 1.5- Principios Contables y Normas de Valoración). Si bien es cierto que la evolución de la pandemia está teniendo consecuencias para la economía en general y para las operaciones de la Universidad, cuyos efectos en los próximos meses son inciertos y van a depender en gran medida de la evolución y extensión de la pandemia, no se estiman efectos relevantes en el ejercicio 2021