Diligencia: Para hacer constar que todas las operaciones registradas en el sistema de información contable de la UNIVERSIDAD DE CANTABRIA con imputación al ejercicio de 2019, han sido fielmente reflejadas en las cuentas anuales correspondientes a dicho ejercicio.

En Santander, a 8 de abril de 2020

EL JEFE DEL SERVICIO FINANCIERO
Y PRESUPUESTARIO,

SANTOS PEREZ JOSE LUIS - DNI 20197672S

Firmado digitalmente por SANTOS PEREZ JOSE LUIS - DNI 20197672S
Fecha: 2020.04.08 16:36:36 +02'00'

José Luis Santos Pérez.

Don Enrique Alonso Díaz, Gerente de la Universidad de Cantabria, formula las cuentas anuales de la U.C. correspondientes al ejercicio de 2019, de acuerdo con lo que se establece en el Plan General de Contabilidad Pública para Cantabria, aprobado por Orden de la Consejería de Economía y Hacienda del Gobierno de Cantabria de 29 de noviembre de 2000, y la Ley de Cantabria 14/2006, de 24 de octubre, de Finanzas de Cantabria, que se componen de 435 páginas numeradas correlativamente.

En Santander, a 8 de abril de 2020

EL GERENTE,

ALONSO DIAZ ENRIQUE - DNI 13892414T

Firmado digitalmente por ALONSO DIAZ ENRIQUE - DNI 13892414T
Nombre de reconocimiento (DN): c=ES, o=UNIVERSIDAD DE CANTABRIA, ou=CERTIFICADO ELECTRONICO DE EMPLEADO PUBLICO, ou=GERENCIA, ou=A70601389241446, serialNumber=IDCES-13892414T, sn=ALONSO DIAZ, givenName=ENRIQUE, cn=ALONSO DIAZ ENRIQUE - DNI 13892414T
Fecha: 2020.04.08 17:07:55 +02'00'

Fdo. Enrique Alonso Díaz

Don Ángel Pazos Carro, Rector de la Universidad de Cantabria, ratifica las cuentas anuales de la U.C. correspondientes al ejercicio de 2019.

En Santander, a 8 de abril de 2020

EL RECTOR,

32618701D ANGEL PAZOS (R: Q3918001C)

Firmado digitalmente por 32618701D ANGEL PAZOS (R: Q3918001C)
Fecha: 2020.04.08 17:56:05 +02'00'

Fdo. Ángel Pazos Carro

UNIVERSIDAD DE CANTABRIA

CUENTAS ANUALES

EJERCICIO 2019

Presupuestos del ejercicio 2019

El presupuesto anual de la Universidad correspondiente al ejercicio 2019 fue aprobado por el Consejo de Gobierno el 18 de diciembre de 2018 y por el Consejo Social el 20 de diciembre de 2018. Dicho presupuesto constituye la valoración económica de todos los ingresos y gastos derivados de las inversiones y actividades a desarrollar en un año concreto. Tiene carácter público y ha de presentarse necesariamente equilibrado.

La liquidación del presupuesto se encuentra pendiente de aprobación por el Consejo de Gobierno y el Consejo Social.

Las cifras correspondientes a ingresos y gastos se establecen sobre la base de estimaciones razonadas. Los ingresos tienen carácter estimativo y los gastos, carácter limitativo o de autorización general. En consecuencia, estos últimos no pueden rebasarse más que a través de la aprobación de un expediente de modificación presupuestaria tramitado con arreglo a las normas y limitaciones establecidas en la normativa vigente.

Adicionalmente, durante el ejercicio 2019 la Universidad ha efectuado diversas modificaciones y transferencias presupuestarias las cuales, según establecen los estatutos, han sido aprobadas por los órganos de gobierno competentes en cada caso.

Los remanentes no afectados de la liquidación del presupuesto de cada año, considerándose como tales la parte del remanente o superávit total de dicho año no comprometida a fines concretos para su gasto, podrán formar parte del presupuesto de ingresos del ejercicio siguiente:

- En el caso de remanente no afectado incorporable según la normativa vigente, la incorporación al presupuesto se destinará a la generación de gasto de las aplicaciones a las que según normativa interna de la Universidad debe ser destinado. El importe del remanente no afectado incorporable según la normativa vigente asciende a 31 de diciembre de 2019 a 1,3 millones de euros.
- En el caso de remanente genérico de libre disposición el Consejo Social podrá aplicarlo a la generación de gastos que considere procedente. Dichos remanentes genéricos de libre disposición presentan al 31 de diciembre de 2019 un superávit de 4,4 millones de euros (4,6 millones de euros en 2018).

Por otra parte, se considerarán remanentes afectados los créditos destinados a inversiones, proyectos de investigación u otras actividades financiados con ingresos específicos que quedarán como saldos a disposición de las unidades funcionales a las que fueron inicialmente asignados. El importe de los remanentes afectados al 31 de diciembre de 2019 asciende, aproximadamente, a 24,1 millones de euros.

A continuación se acompañan los siguientes certificados de aprobación del mismo:

- Consejo Social
- Consejo de Gobierno de la Universidad de Cantabria

Consejo Social

Certificado 49/18

DON JOSÉ IGNACIO SOLAR CAYÓN, SECRETARIO DEL CONSEJO SOCIAL DE LA UNIVERSIDAD DE CANTABRIA,

CERTIFICA: Que el Consejo Social de la Universidad de Cantabria, en su sesión ordinaria del día 20 de diciembre de 2018, acordó:

Aprobar el Presupuesto de la Universidad de Cantabria y sus bases de ejecución para el año 2019, según la documentación aportada como anexo.

Y para que así conste, expido la presente certificación que lleva visto bueno del Excmo. Sr. Presidente del Consejo Social y sello del mismo, en Santander a veinte de diciembre de dos mil dieciocho.

Visto Bueno
EL PRESIDENTE,

Fdo: José Luis Zárate Bengoechea

EJECUTESE
EL RECTOR
Ángel Pazos Carro

* Este certificado se emite con anterioridad a la aprobación del acta.
Enviado a: S. Gral, DGU, 0.2, 0.6, 0.11

Pabellón de Gobierno
Avda. Los Castros, s/n.
39005 Santander

Certificado nº 218/18

SONIA CASTANEDO BÁRCENA, SECRETARIA GENERAL DE LA UNIVERSIDAD DE CANTABRIA,

C E R T I F I C O: Que el Consejo de Gobierno de la Universidad de Cantabria, en su sesión ordinaria del día 18 de diciembre de 2018, acordó:

Aprobar las directrices del Presupuesto y proponer al Consejo Social la aprobación del Presupuesto de la Universidad de Cantabria y sus bases de ejecución para el año 2019 según la documentación aportada en el anexo de la convocatoria de esta sesión del Consejo de Gobierno, con la siguiente corrección del puesto 3532 (Auditoría Interna. Puesto Base Administrativo), página 340 del documento: donde figura horario IM debe figurar horario II**.

Y para que conste, expido la presente certificación que lleva el Visto Bueno del Sr. Rector Magnífico de la Universidad, en Santander, a dieciocho de diciembre de dos mil dieciocho.

Vº Bº
EL RECTOR,

UNIVERSIDAD DE CANTABRIA * SECRETARIA GENERAL *

Angel Pazos Carro

* Este certificado se emite con anterioridad a la aprobación del acta.

Enviado a: Consejo Social - 0.2 // G - 0.11

ÍNDICE

PÁGINAS

A. BALANCE DE SITUACIÓN 1

B. CUENTA DEL RESULTADO ECONÓMICO PATRIMONIAL 3

C. ESTADO DE CAMBIOS EN EL PATRIMONIO NETO 5

D. ESTADO DE FLUJOS DE EFECTIVO 9

E. ESTADO DE LIQUIDACIÓN DEL PRESUPUESTO

E.1. Liquidación del Presupuesto de Gastos 12

E.2. Liquidación del Presupuesto de Ingresos 46

E.3. Resultado de Operaciones Comerciales 58

E.4. Resultado Presupuestario 60

F. MEMORIA

F.1. Organización 63

F.2. Estado Operativo 86

F.3. Información de carácter financiero

3.1. Cuadro de financiación 89

3.2. Remanente de Tesorería 92

3.3. Tesorería:
- Estado de la Tesorería 95
- Estado del flujo neto de Tesorería 97

F.4. Información sobre la ejecución del gasto público
4.1. Modificaciones de créditos 100
4.2. Remanentes de crédito 114
4.3. Clasificación funcional del gasto 129
4.4. Ejecución de Proyectos de Inversión 146
4.5. Contratación Administrativa
-Formas de adjudicación 149
-Situación de los contratos 151
4.6. Transferencias y subvenciones concedidas
a) Transferencias y subvenciones de capital concedidas 155
b)- Transferencias y subvenciones corrientes concedidas 157
4.7. Convenios 159
4.8. Personal 172
4.9. Acreedores por operaciones pendientes de aplicar al presupuesto 175
4.10. Anticipos de Tesorería 177
4.11. Obligaciones de presupuestos cerrados 179
4.12. Compromisos de gasto con cargo a presupuestos de ejercicios posteriores 182
F.5. Información sobre la ejecución del ingreso público
5.1. Procesos de gestión 185
A.) Derechos presupuestarios reconocidos netos 186
A1). Derechos presupuestarios reconocidos 196
A.2). Anulación de derechos presupuestarios 206

B)Recaudación neta 216
C)Derechos cancelados 226
5.2. Devolución de ingresos 228
5.3. Transferencias y subvenciones recibidas
-Transferencias y subvenciones de capital recibidas 240
-Transferencias y subvenciones corrientes recibidas 257
5.4. Tasas, precios públicos y precios privados 267
5.5. Aplicación del Remanente de Tesorería 318
5.6. Derechos a cobrar de presupuestos cerrados 320
5.7. Derechos presupuestarios pendientes de cobro según grado de exigibilidad 359
5.8. Desarrollo de los compromisos de ingresos 361
5.9. Compromisos de ingreso con cargo a Presupuestos de Ejercicios posteriores 363

F.6. Gastos con financiación afectada 365

F.7. Información sobre el inmovilizado no financiero
7.1. Inmovilizado inmaterial 368
7.2. Inmovilizado material 370
-Inmovilizado material en curso 374
7.3. Inversiones gestionadas para otros Entes Públicos 376
7.4. Inversiones destinadas al uso general 378

F.8. Información sobre las inversiones financieras
8.1. Inversiones financieras en capital 381
8.2. Valores de renta fija 385
8.3. Créditos 387

F.9. Información sobre el endeudamiento
9.1. Pasivos financieros a largo y corto plazo 390
9.2. Avales 417

F.10. Existencias 419

F.11. Gastos a distribuir en varios ejercicios 421

F.12. Deudores 423

F.13. Fondos propios 425

F.14. Provisiones para riesgos y gastos 427

F.15. Administraciones Públicas, acreedoras 429

F.16. Referencia al cumplimiento del equilibrio y sostenibilidad Financieros 431

F.17. Hechos posteriores al cierre de las cuentas anuales 435

A.- BALANCE

UNIVERSIDAD DE CANTABRIA

BALANCE

EJERCICIO 2019 FECHA 31/12/2019

Nº CUENTAS	ACTIVO	EJ. 2.019	EJ. 2.018	Nº CUENTAS	PASIVO	EJ. 2.019	EJ. 2.018
	A) INMOVILIZADO	**127.835.922,91**	**130.533.436,07**		**A) FONDOS PROPIOS**	**110.251.742,88**	**112.802.541,43**
	I. Inversiones Destinadas al uso general	0,00	0,00		**I. Patrimonio**	140.353.345,61	140.353.345,61
200	1. Terrenos y bienes naturales	0,00	0,00	100	1. Patrimonio	140.353.345,61	140.353.345,61
201	2. Infraestructuras y bienes destinados al uso general	0,00	0,00	101	2. Patrimonio recibido en adscripción	0,00	0,00
202	3. Bienes comunales	0,00	0,00	103	3. Patrimonio recibido por cesión	0,00	0,00
208	4. Bienes del patrimonio histórico, artístico y cultural	0,00	0,00	(107)	4. Patrimonio entregado en adscripción	0,00	0,00
	II. Inmovilizaciones inmateriales	0,00	0,00	(108)	5. Patrimonio entregado por cesión	0,00	0,00
210	1. Gastos de investigación y desarrollo	0,00	0,00	(109)	6. Patrimonio entregado para uso general	0,00	0,00
212	2. Propiedad industrial	0,00	0,00	11	**II. Reservas**	0,00	0,00
215	3. Aplicaciones informáticas	0,00	0,00		**III. Resultado de ejercicio anteriores**	-27.550.804,18	-26.401.716,22
216	4. Propiedad Intelectual	0,00	0,00	120	1. Resultados positivos de ejercicios anteriores	37.254.757,84	37.254.757,84
217	5. Derechos sobre bienes en régimen de arrendamiento financiera	0,00	0,00	(121)	2. Resultados negativos de ejercicios anteriores	-64.805.562,02	-63.656.474,06
219	6. Otro inmovilizado inmaterial	0,00	0,00	129	**IV. Resultados del ejercicio**	-2.550.798,55	-1.149.087,96
(291), (2922)	7. Provisiones	0,00	0,00	14	**B) PROVISIONES PARA RIESGOS Y GASTOS**	**2.050.149,25**	**1.918.345,57**
(281)	8. Amortizaciones	0,00	0,00		**C) ACREEDORES A LARGO PLAZO**	**13.441.300,56**	**14.125.987,00**
	III. Inmovilizaciones materiales	127.813.752,41	130.531.299,57		**I. Emisiones de obligaciones y otros valores negociables**	0,00	0,00
220, 221	1. Terrenos y construcciones	176.563.143,51	175.549.461,71	150	1. Obligaciones y bonos	0,00	0,00
222, 223	2. Instalaciones técnicas y maquinaria	61.968.900,39	61.105.585,02	155	2. Deudas representadas en otros valores negociables	0,00	0,00
224, 226	3. Utillaje y mobiliario	23.016.973,63	23.000.328,63	156	3. Intereses de obligaciones y otros valores	0,00	0,00
227, 228, 229	4. Otro inmovilizado	58.098.274,38	56.570.669,78	158, 159	4. Deudas en moneda extranjera	0,00	0,00
(292), (2922)	5. Provisiones	-1.177.635,70	-1.177.635,70		**II. Otras deudas a largo plazo**	13.441.300,56	14.125.987,00
(282)	6. Amortizaciones	-190.655.903,80	-184.517.109,87	170, 176	1. Deudas con entidades de crédito	0,00	0,00
23	**IV. Inversiones gestionadas**	0,00	0,00	171, 173, 177	2. Otras deudas	13.441.300,56	14.125.987,00
	V. Inversiones financieras permanentes	22.170,50	2.136,50	178, 179	3. Deudas en moneda extranjera	0,00	0,00
250, 251, 256	1. Cartera de valores a largo plazo	188.216,50	168.182,50	180, 185	4. Fianzas y depósitos recibidos a largo plazo	0,00	0,00
252, 253, 257	2. Otras inversiones y créditos a largo plazo	0,00	0,00	259	**III. Desembolsos pendientes sobre acciones no exigidas**	0,00	0,00
260, 265	3. Fianzas y depósitos constituidos a largo plazo	0,00	0,00		**D) ACREEDORES A CORTO PLAZO**	**37.355.092,64**	**33.994.765,98**
(297), (298)	4. Provisiones	-166.046,00	-166.046,00		**I. Emisiones de obligaciones y otros valores negociables**	0,00	0,00
27	**B) GASTOS A DISTRIBUIR EN VARIOS EJERCICIOS**	**868.000,00**	**1.194.000,00**	500	1. Obligaciones y bonos a corto plazo	0,00	0,00
	C) ACTIVO CIRCULANTE	**34.394.362,42**	**31.114.203,91**	505	2. Deudas representadas en otros valores negociables	0,00	0,00
	I. Existencias	0,00	0,00	506	3. Intereses de obligaciones y otros valores	0,00	0,00
	II. Deudores	24.848.096,19	5.857.054,05	508, 509	4. Deudas en moneda extranjera	0,00	0,00
43	1. Deudores presupuestarios	25.228.017,59	6.518.985,65		**II. Deudas con entidades de crédito**	0,00	0,00
44	2. Deudores no presupuestarios	241.961,60	294.336,84	520	1. Préstamos y otras deudas	0,00	0,00
45	3. Deudores por administración de recursos por cuenta de otros entes públicos	0,00	0,00	526	2. Deudas por intereses	0,00	0,00
470, 471, 472	4. Administraciones públicas	122.682,93	102.805,15		**III. Acreedores**	13.375.981,77	13.026.542,00
550, 555, 558	5. Otros deudores	0,00	198,47	40	1. Acreedores presupuestarios	1.316.088,42	1.492.731,05
(490)	6. Provisiones	-744.565,93	-1.059.272,06	41	2. Acreedores no presupuestarios	2.274.624,94	2.073.741,99
	III. Inversiones financieras temporales	29.145,94	28.024,39	45	3. Acreedores por administración de recursos por cuenta de otros entes públicos	0,00	0,00
540, 541, 546, (549)	1. Cartera de valores a corto plazo	0,00	0,00	475, 476, 477	4. Administraciones públicas	2.290.242,55	2.217.669,96
542, 543, 544, 545, 547, 548	2. Otras inversiones y créditos a corto plazo	29.145,94	28.024,39	521, 523, 527, 528, 529, 550, 554, 559	5. Otros acreedores	7.492.671,86	7.240.285,00
565, 566	3. Fianzas y depósitos constituidos a corto plazo	0,00	0,00	560, 561	6. Fianzas y depósitos recibidos a corto plazo	2.354,00	2.114,00
(597), (598)	4. Provisiones	0,00	0,00	485, 585	**IV. Ajustes por periodificación**	23.979.110,87	20.968.223,98
57	**IV. Tesorería**	9.517.120,29	25.229.125,47		**E) PROVISIONES PARA RIESGOS Y GASTOS A CORTO PLAZO**	**0,00**	**0,00**
480, 580	**V. Ajustes por periodificación**	0,00	0,00	491	**I. Provisión para la devolución de ingresos**	0,00	0,00
	Total General (A+B+C)...	**163.098.285,33**	**162.841.639,98**		**Total General (A+B+C+D+E)...**	**163.098.285,33**	**162.841.639,98**

B.- CUENTA DEL RESULTADO ECONÓMICO- PATRIMONIAL

UNIVERSIDAD DE CANTABRIA

CUENTA DEL RESULTADO ECONÓMICO-PATRIMONIAL

EJERCICIO 2019 FECHA 31/12/2019

Nº CUENTAS	DEBE	EJ. 2.019	EJ. 2.018	Nº CUENTAS	HABER	EJ. 2.019	EJ. 2.018
	A) GASTOS	**108.988.298,65**	**107.078.162,95**		**B) INGRESOS**	**106.437.500,10**	**105.929.074,99**
	1. Gastos de funcionamiento de los servicios y prestaciones sociales	**106.139.811,84**	**103.961.094,48**		**1. Prestación de servicios**	**15.252.262,68**	**16.754.788,09**
	a) Gastos de personal:	83.196.936,69	79.678.775,57	740	a) Tasas por prestación de servicios o realización de actividades	854.653,15	845.336,37
640, 641	a.1) Sueldos, salarios y asimilados	71.071.254,75	68.751.837,87	741	b) Precios públicos por prestación de servicios o realización de actividades	14.397.609,53	15.909.451,72
642, 643, 644	a.2) Cargas sociales	12.125.681,94	10.926.937,70	742	c) Precios públicos por utilización privativa o aprovechamiento especial del dominio público	0,00	0,00
645	b) Prestaciones sociales	0,00	0,00		**2. Otros ingresos de gestión ordinaria**	**2.729.658,59**	**2.616.424,07**
68	c) Dotaciones para amortizaciones de inmovilizado	6.772.353,24	7.002.622,95	773	a) Reintegros	276.832,83	208.658,19
	d) Variación de provisiones de tráfico	-314.706,13	287.864,86	78	b) Trabajos realizados por la entidad	0,00	0,00
675, 694, (794)	d.1) Variación de provisiones y pérdidas de créditos incobrables	-314.706,13	287.864,86		c) Otros ingresos de gestión	2.452.825,76	2.407.765,88
691, (791)	d.2) Variación de provisión para devoluciones de ingresos	0,00	0,00	775, 776, 777	c.1) Ingresos accesorios y otros de gestión corriente	2.342.152,76	2.296.733,88
	e) Otros gastos de gestión	16.052.478,87	16.311.046,32	790	c.2) Exceso de provisiones de riesgos y gastos	110.673,00	111.032,00
62	e.1) Servicios exteriores	16.048.659,10	16.307.145,17	760	d) Ingresos de participaciones en capital	0,00	0,00
63	e.2) Tributos	3.819,77	3.901,15	761, 762	e) Ingresos de otros valores negociales y de créditos del activo inmovilizado	0,00	0,00
676	e.3) Otros gastos de gestión corriente	0,00	0,00		f) Otros intereses e ingresos similares	0,00	0,00
	f) Gastos financieros y asimilables	432.749,17	680.784,78	763, 765, 769	f.1) Otros intereses	0,00	0,00
661, 662, 663, 665, 669	f.1) Por deudas	432.749,17	680.784,78	766	f.2) Beneficios en inversiones financieras	0,00	0,00
666, 667	f.2) Pérdidas de inversiones financieras	0,00	0,00	768	g) Diferencias positivas de cambio	0,00	0,00
696, 698, 699, (796), (798), (799), 697, (797)	g) Variación de las provisiones de inversiones financieras	0,00	0,00		**3. Transferencias y subvenciones**	**88.444.312,21**	**86.554.801,74**
668	h) Diferencias negativas de cambio	0,00	0,00	750	a) Transferencias corrientes	76.352.565,92	74.746.761,09
	2. Transferencias y subvenciones	**2.447.952,23**	**2.471.630,92**	751	b) Subvenciones corrientes	0,00	0,00
650	a) Transferencias corrientes	0,00	0,00	755	c) Transferencias de capital	12.091.746,29	11.808.040,65
651	b) Subvenciones corrientes	1.954.748,80	2.016.795,67	756	d) Subvenciones de capital	0,00	0,00
655	c) Transferencias de capital	170.000,00	0,00		**4. Ganancias e Ingresos extraordinarios**	**11.266,62**	**3.061,09**
656	d) Subvenciones de capital	323.203,43	454.835,25	770, 771	a) Beneficios procedentes del inmovilizado	3.124,94	0,00
	3. Pérdidas y gastos extraordinarios	**400.534,58**	**645.437,55**	774	b) Beneficios por operaciones de endeudamiento	0,00	0,00
670, 671	a) Pérdidas procedentes de inmovilizado	3.404,71	1.498,29	778	c) Ingresos extraordinarios	8.141,68	3.061,09
674	b) Pérdidas por operaciones de endeudamiento	0,00	0,00	779	d) Ingresos y beneficios de otros ejercicios	0,00	0,00
678	c) Gastos extraordinarios	151.381,14	11.776,00				
679	d) Gastos y Pérdidas de otros ejercicios	245.748,73	632.163,26				
692, (792)	e) Variación de provisión de inmovilizado no financiero	0,00	0,00				
	AHORRO	**0,00**	**0,00**		**DESAHORRO**	**2.550.798,55**	**1.149.087,96**

C.- ESTADO DE CAMBIOS EN EL PATRIMONIO NETO

UNIVERSIDAD DE CANTABRIA - EJERCICIO 2019

1. ESTADO TOTAL DE CAMBIOS EN EL PATRIMONIO NETO

	NOTAS EN MEMORIA	I. Patrimonio aportado	II. Patrimonio generado	III. Ajustes por cambios de valor	IV. Otros incrementos patrimoniales	TOTAL
A) PATRIMONIO NETO AL FINAL DEL EJERCICIO 2018		140.353.345,61	-27.550.804,18	0,00	0,00	112.802.541,43
B) AJUSTES POR CAMBIOS DE CRITERIOS CONTABLES Y CORRECCIÓN DE ERRORES		0,00	0,00	0,00	0,00	0,00
C) PATRIMONIO NETO INICIAL AJUSTADO DEL EJERCICIO 2019 (A+B)		140.353.345,61	-27.550.804,18	0,00	0,00	112.802.541,43
D) VARIACIONES DEL PATRIMONIO NETO EJERCICIO 2019		0,00	-2.550.798,55	0,00	0,00	-2.550.798,55
1. Ingresos y Gastos reconocidos en el ejercicio		0,00	-2.550.798,55	0,00	0,00	
2. Operaciones con la entidad o entidades propietarias		0,00	0,00	0,00	0,00	
3. Otras variaciones del patrimonio neto		0,00	0,00	0,00	0,00	
E) FINAL NETO AL FINAL DEL EJERCICIO 2019 (C+D)		140.353.345,61	-30.101.602,73	0,00	0,00	110.251.742,88

UNIVERSIDAD DE CANTABRIA - EJERCICIO 2019

2. ESTADO DE INGRESOS Y GASTOS RECONOCIDOS

Nº CTAS.		NOTAS EN MEMORIA	EJ. 2019	EJ. 2018
129	**I. Resultado económico patrimonial**		-2.550.798,55	-1.149.087,96
	II. Ingresos y gastos reconocidos directamente a patrimonio neto:		0,00	0,00
	1. Inmovilizado no financiero		0,00	0,00
	1.1. Ingresos		0,00	0,00
	1.2. Gastos		0,00	0,00
	2. Activos y pasivos financieros		0,00	0,00
	2.1. Ingresos		0,00	0,00
	2.2. Gastos		0,00	0,00
	3. Coberturas contables		0,00	0,00
	3.1. Ingresos		0,00	0,00
	3.2. Gastos		0,00	0,00
	4. Otros incrmentos patrimoniales		0,00	0,00
	5. Total (1+2+3+4)		0,00	0,00
	III. Trasnferencias a la cuenta del resultado económico patrimonial o al valor inicial de la partida cubierta:		0,00	0,00
	1. Inmovilizado no financiero		0,00	0,00
	2. Activos y pasivos financieros		0,00	0,00
	3. Coberturas contables		0,00	0,00
	3.1 Importes transferidos a la cuenta del resultado económico patrimonial		0,00	0,00
	3.2 Importes transferidos al valor inicial de la partida cubierta		0,00	0,00
	4. Otros incrmentos patrimoniales		0,00	0,00
	Total (1+2+3+4)		0,00	0,00
	IV. TOTAL ingresos y gastos reconocidos (I+II+III)		**-2.550.798,55**	**-1.149.087,96**

UNIVERSIDAD DE CANTABRIA - EJERCICIO 2019

3. ESTADO DE OPERACIONES CON LA ENTIDAD O ENTIDADES PROPIETARIAS

(En los Ejercicios 2019 y 2018 no consta ninguna operación de las recogidas en este estado con la entidad o entidades propietarias)

a) OPERACIONES PATRIMONIALES CON LA ENTIDAD O ENTIDADES PROPIETARIAS

	NOTAS EN MEMORIA	EJ. 2019	EJ. 2018
1. Aportación patrimonial dineraria		0,00	0,00
2. Aportación de bienes y derechos		0,00	0,00
3. Asunción y condonación de pasivos financieros		0,00	0,00
4. Otras aportaciones de la entidad o entidades propietarias		0,00	0,00
5. (-) Devolución de bienes y derechos		0,00	0,00
6. (-) Otras devoluciones a la entidad o entidades propietarias		0,00	0,00
TOTAL		0,00	0,00

b) OTRAS OPERACIONES CON LA ENTIDAD O ENTIDADES PROPIETARIAS

	NOTAS EN MEMORIA	EJ. 2019	EJ. 2018
1. Ingresos y gastos reconocidos directamente en la cuenta del resultado económico patrimonial		0,00	0,00
2. Ingresos y gastos reconocidos directamente en el patrimonio neto		0,00	0,00
TOTAL		0,00	0,00

D.- ESTADO DE FLUJOS DE EFECTIVO

ESTADO DE FLUJOS DE EFECTIVO

I. FLUJOS DE EFECTIVO DE LAS ACTIVIDADES DE GESTIÓN	EJ.2019	EJ.2018
A) Cobros:	**116.171.338,32**	**130.217.764,04**
1. Ingresos tributarios y cotizaciones sociales	0,00	0,00
2. Transferencias y subvenciones recibidas	73.762.525,08	87.285.791,06
3. Ventas netas y prestaciones de servicios	16.178.451,44	17.000.977,18
4. Gestión de recursos recaudados por cuenta de otros entes	0,00	0,00
5. Intereses y dividendos cobrados	0,00	0,00
6. Otros cobros	26.230.361,80	25.930.995,80
B) Pagos:	**111.410.856,27**	**108.474.596,15**
7. Gastos de Personal	71.317.581,73	68.700.896,14
8. Transferencias y subvenciones concedidas	2.448.965,12	2.471.620,58
9. Aprovisionamientos	11.604.196,61	11.186.682,61
10. Otros gastos de gestión	401.367,00	378.608,15
11. Gestión de recursos recaudados por cuenta de otros entes	0,00	0,00
12. Intereses pagados	106.749,17	309.784,78
13. Otros pagos	25.531.996,64	25.427.003,89
Flujos netos de efectivo por actividades de gestión (+A-B)	**4.760.482,05**	**21.743.167,89**
II. FLUJOS DE EFECTIVO DE LAS ACTIVIDADES DE INVERSIÓN	0,00	0,00
C) Cobros:	**51.628,45**	**63.785,44**
1. Venta de inversiones reales	0,00	0,00
2. Venta de activos financieros	0,00	0,00
3. Otros cobros de las actividades de inversión	51.628,45	63.785,44
D) Pagos:	**21.192.055,65**	**21.235.845,44**
4. Compra de inversiones reales	21.119.271,65	21.186.689,44
5. Compra de activos financieros	20034	0
6. Otros pagos de las actividades de inversión	52.750,00	49.156,00
Flujos netos de efectivo por actividades de inversión (+C-D)	**-21.140.427,20**	**-21.172.060,00**
III. FLUJOS DE EFECTIVO DE LAS ACTIVIDADES DE FINANCIACIÓN	0,00	0,00
E) Aumentos en el patrimonio:	**0,00**	**0,00**
1. Aportaciones de la entidad o entidades propietarias	0,00	0,00
F) Pagos a la entidad o entidades propietarias	**0,00**	**0,00**
2. Devolución de aportaciones y reparto de resultados a la entidad o entidades propietarias	0,00	0,00
G) Cobros por emisión de pasivos financieros:	**1.127.883,65**	**495.322,62**
3. Obligaciones y otros valores negociables	0,00	0,00
4. Préstamos recibidos	0,00	0,00
5. Otras deudas	1.127.883,65	495.322,62
H) Pagos por reembolso de pasivos financieros:	**460.142,15**	**512.397,07**
6. Obligaciones y otros valores negociables	0,00	0,00
7. Préstamos recibidos	0,00	0,00
8. Otras deudas	460.142,15	512.397,07
Flujos netos de efectivo por actividades de financiación (+E-F+G-H)	**667.741,50**	**-17.074,45**
IV. FLUJOS DE EFECTIVO PENDIENTES DE CLASIFICACIÓN	0,00	0,00
I) Cobros pendientes de aplicación	**0,00**	**0,00**
J) Pagos pendientes de aplicación	**0,00**	**0,00**
Flujos netos de efectivo pendientes de clasificación (+I-J)	**0,00**	**0,00**
V. EFECTO DE LAS VARIACIONES DE LOS TIPOS DE CAMBIO	**0,00**	**0,00**
VI. INCREMENTO/DISMINUCIÓN NETA DEL EFECTIVO Y ACTIVOS LÍQUIDOS EQUIVALENTES AL EFECTIVO (I+II+III+IV+V)	**-15.712.203,65**	**554.033,44**
Efectivo y activos líquidos equivalentes al efectivo al inicio del ejercicio	25.229.323,94	24.675.290,50
Efectivo y activos líquidos equivalentes al efectivo al final del ejercicio	9.517.120,29	25.229.323,94

E.- ESTADO DE LIQUIDACIÓN DEL PRESUPUESTO

E.I.- LIQUIDACIÓN DEL PRESUPUESTO DE GASTOS

UNIVERSIDAD DE CANTABRIA

ESTADO DE LIQUIDACIÓN DEL PRESUPUESTO

LIQUIDACIÓN DEL PRESUPUESTO DE GASTOS DEL EJERCICIO 2019

1ª PARTE

Clasificación Orgánica: **UNIVERSIDAD DE CANTABRIA**

Clasificación Económica	Explicación	Créditos Presupuestarios			Gastos Compromet.	Obligac. Reconoc. Netas	Remanentes de Crédito	Pagos	Obligac. Pdtes. de Pago a 31 de Diciembre
		Iniciales	Modificaciones	Definitivos					
110	RETRIB.BASICAS Y OTRAS REMUNERACIONES	104.000,00	1.179,50	105.179,50	105.179,50	105.179,50	0,00	105.179,50	0,00
	Subtotal Artículo 11	**104.000,00**	**1.179,50**	**105.179,50**	**105.179,50**	**105.179,50**	**0,00**	**105.179,50**	**0,00**
12000	FUNCIONARIOS DOCENTES.	12.656.628,00	0,00	12.656.628,00	12.587.524,45	12.587.524,45	69.103,55	12.587.524,45	0,00
12001	FUNCIONARIOS P.A.S.	6.053.287,00	0,00	6.053.287,00	6.037.728,66	6.037.728,66	15.558,34	6.037.728,66	0,00
12100	FUNCIONARIOS DOCENTES	13.737.831,00	0,00	13.737.831,00	13.719.007,73	13.719.007,73	18.823,27	13.719.007,73	0,00
12101	FUNCIONARIOS P.A.S.	5.548.797,00	64.888,30	5.613.685,30	5.672.424,49	5.672.424,49	-58.739,19	5.672.424,49	0,00
	Subtotal Artículo 12	**37.996.543,00**	**64.888,30**	**38.061.431,30**	**38.016.685,33**	**38.016.685,33**	**44.745,97**	**38.016.685,33**	**0,00**
13000	RETRIBUCIONES BÁSICAS PDI	10.685.697,00	0,00	10.685.697,00	10.568.965,36	10.568.965,36	116.731,64	10.568.965,36	0,00
13001	RETRIBUCIONES BASICAS PAS	5.295.130,00	0,00	5.295.130,00	5.225.395,45	5.225.395,45	69.734,55	5.225.395,45	0,00
13100	RETRIB.COMPLEMENTARIAS PDI	708.794,00	0,00	708.794,00	682.522,70	682.522,70	26.271,30	682.522,70	0,00
13101	RETRIB.COMPLEMENTARIAS PAS	633.044,00	13.576,61	646.620,61	716.355,16	716.355,16	-69.734,55	716.355,16	0,00
13110	COMPLEMENTO AUTONOMICO ART 55 LOU	860.000,00	31.737,41	891.737,41	1.034.740,35	1.034.740,35	-143.002,94	1.034.740,35	0,00
13201	PERSONAL VARIO	232.000,00	0,00	232.000,00	224.000,21	224.000,21	7.999,79	224.000,21	0,00
	Subtotal Artículo 13	**18.414.665,00**	**45.314,02**	**18.459.979,02**	**18.451.979,23**	**18.451.979,23**	**7.999,79**	**18.451.979,23**	**0,00**
15000	PRODUCTIVIDAD INVESTIGADORA SEXENIOS	2.070.170,00	0,00	2.070.170,00	2.103.296,86	2.103.296,86	-33.126,86	2.103.296,86	0,00
15001	PRODUCTIVIDAD COMPLEMENTOS ART 69 LOU	2.550.000,00	0,00	2.550.000,00	2.500.645,12	2.500.645,12	49.354,88	2.500.645,12	0,00
15002	PRODUCTIVIDAD PLAZAS VINCULADAS	300.000,00	0,00	300.000,00	252.268,26	252.268,26	47.731,74	252.268,26	0,00
15010	PRODUCTIVIDAD PAS FUNCIONARIO	160.000,00	0,00	160.000,00	116.819,15	116.819,15	43.180,85	116.819,15	0,00
	Subtotal Artículo 15	**5.080.170,00**	**0,00**	**5.080.170,00**	**4.973.029,39**	**4.973.029,39**	**107.140,61**	**4.973.029,39**	**0,00**

UNIVERSIDAD DE CANTABRIA

ESTADO DE LIQUIDACIÓN DEL PRESUPUESTO

LIQUIDACIÓN DEL PRESUPUESTO DE GASTOS DEL EJERCICIO 2019

1ª PARTE

Clasificación Económica	Explicación	Créditos Presupuestarios			Gastos Compromet.	Obligac. Reconoc. Netas	Remanentes de Crédito	Pagos	Obligac. Pdtes. de Pago a 31 de Diciembre
		Iniciales	Modificaciones	Definitivos					
16000	SEGURIDAD SOCIAL	8.793.670,00	809.110,18	9.602.780,18	9.585.607,63	9.585.607,63	17.172,55	8.770.021,91	815.585,72
16201	FONDO DE ACCION SOCIAL	245.000,00	0,00	245.000,00	218.574,09	218.574,09	26.425,91	218.574,09	0,00
16206	SEGURO COLECTIVO DE VIDA Y ACCIDENTES PARA EL PERSONAL DE LA UC	80.000,00	0,00	80.000,00	53.970,00	53.970,00	26.030,00	53.970,00	0,00
	Subtotal Artículo 16	**9.118.670,00**	**809.110,18**	**9.927.780,18**	**9.858.151,72**	**9.858.151,72**	**69.628,46**	**9.042.566,00**	**815.585,72**
	Subtotal Capítulo 1	**70.714.048,00**	**920.492,00**	**71.634.540,00**	**71.405.025,17**	**71.405.025,17**	**229.514,83**	**70.589.439,45**	**815.585,72**
202	ARRENDAMIENTO EDIFICIOS Y OTRAS CONSTRUCCIONES	6.000,00	0,00	6.000,00	0,00	0,00	6.000,00	0,00	0,00
	Subtotal Artículo 20	**6.000,00**	**0,00**	**6.000,00**	**0,00**	**0,00**	**6.000,00**	**0,00**	**0,00**
211	RED DE COMUNICACIONES	151.000,00	0,00	151.000,00	156.168,12	156.168,12	-5.168,12	156.168,12	0,00
21200	MANTENIMIENTO INTEGRAL	920.000,00	35.114,27	955.114,27	878.743,57	878.743,57	76.370,70	878.743,57	0,00
21212	REPARACION CERRAJERIA, HIERRO	0,00	1.077,22	1.077,22	3.248,30	3.248,30	-2.171,08	3.248,30	0,00
21213	REPARACION Y CONSERVACION. JARDINERIA	119.000,00	0,00	119.000,00	104.194,81	104.194,81	14.805,19	104.194,81	0,00
21299	OTROS TRABAJOS DE REPARACION Y MANTENIMINETO	92.200,00	-839,08	91.360,92	22.389,53	22.389,53	68.971,39	22.389,53	0,00
21311	INSTALACIONES ELECTRICAS	0,00	-115,87	-115,87	207,84	207,84	-323,71	207,84	0,00
21312	RED INFORMÁTICA Y TELEFONÍA	0,00	0,00	0,00	1.533,91	1.533,91	-1.533,91	1.533,91	0,00
21313	INSTALACIONES DE SEGURIDAD E INCENDIOS	120.000,00	0,00	120.000,00	46.682,26	46.682,26	73.317,74	46.682,26	0,00
21315	REPARACION Y CONSERVACION ASCENSORES	57.000,00	0,00	57.000,00	45.648,33	45.648,33	11.351,67	45.648,33	0,00
21399	OTROS TRABAJOS DE REPARACION DE MAQUINARIA E INSTA.	131.075,00	-57.158,30	73.916,70	73.699,07	73.699,07	217,63	61.823,87	11.875,20
214	REPARACION MATERIAL DE TRANSPORTE	6.000,00	-769,54	5.230,46	3.841,15	3.841,15	1.389,31	3.841,15	0,00

UNIVERSIDAD DE CANTABRIA

ESTADO DE LIQUIDACIÓN DEL PRESUPUESTO

LIQUIDACIÓN DEL PRESUPUESTO DE GASTOS DEL EJERCICIO 2019

1ª PARTE

Clasificación Económica	Explicación	Créditos Presupuestarios			Gastos Compromet.	Obligac. Reconoc. Netas	Remanentes de Crédito	Pagos	Obligac. Pdtes. de Pago a 31 de Diciembre
		Iniciales	Modificaciones	Definitivos					
215	REPARACION MOBILIARIO Y ENSERES	5.650,00	0,00	5.650,00	4.010,94	4.010,94	1.639,06	4.010,94	0,00
21610	MANTENIMIENTO APLICACIONES PROPIAS	221.000,00	0,00	221.000,00	149.311,47	149.311,47	71.688,53	144.414,99	4.896,48
21611	MANTENIMIENTO DE EQUIPOS	90.400,00	0,00	90.400,00	10.698,69	10.698,69	79.701,31	2.472,25	8.226,44
21699	OTROS GASTOS DE REPARACION Y MANTENIMIENTO	4.500,00	0,00	4.500,00	692,31	692,31	3.807,69	692,31	0,00
217	SERVICIOS DE REPROGRAFIA	161.600,00	-25.032,50	136.567,50	0,00	0,00	136.567,50	0,00	0,00
21700	CANON, ALQUILERES, MANTENIMIENTOS, ETC	0,00	0,00	0,00	39.359,05	39.359,05	-39.359,05	39.359,05	0,00
21701	MATERIAL DE REPROGRAFIA PAPEL, TONER, CARPETAS, ETC.	0,00	0,00	0,00	15.071,36	15.071,36	-15.071,36	15.071,36	0,00
21799	OTROS GASTOS DE REPROGRAFIA	0,00	0,00	0,00	12.327,02	12.327,02	-12.327,02	12.327,02	0,00
	Subtotal Artículo 21	**2.079.425,00**	**-47.723,80**	**2.031.701,20**	**1.567.827,73**	**1.567.827,73**	**463.873,47**	**1.542.829,61**	**24.998,12**
22000	ORDINARIO NO INVENTARIABLE	160.509,00	10.191,32	170.700,32	117.116,58	117.116,58	53.583,74	117.116,58	0,00
22001	PRENSA, REVISTAS, LIBROS	12.497,00	0,00	12.497,00	7.583,01	7.583,01	4.913,99	7.583,01	0,00
22002	MATERIAL INF. NO INVENTARIABLE	93.723,00	-8.664,76	85.058,24	78.860,48	78.860,48	6.197,76	74.748,70	4.111,78
22100	ENERGIA ELECTRICA	1.670.000,00	0,00	1.670.000,00	1.356.683,08	1.356.683,08	313.316,92	1.356.683,08	0,00
22101	AGUA Y BASURA	105.000,00	0,00	105.000,00	99.048,06	99.048,06	5.951,94	99.048,06	0,00
22102	GAS	500.000,00	0,00	500.000,00	540.635,24	470.676,03	29.323,97	396.716,67	73.959,36
22103	COMBUSTIBLES	7.800,00	0,00	7.800,00	3.377,38	3.377,38	4.422,62	3.377,38	0,00
22104	VESTUARIO	5.000,00	0,00	5.000,00	1.257,58	1.257,58	3.742,42	1.257,58	0,00
22107	TITULOS	90.000,00	0,00	90.000,00	40.881,52	40.881,52	49.118,48	40.881,52	0,00
22142	MATERIAL E INSTRUMENTAL DE LABORATORIO Y EXPERIMENTACION	31.500,00	0,00	31.500,00	23.547,23	23.547,23	7.952,77	23.547,23	0,00

UNIVERSIDAD DE CANTABRIA

ESTADO DE LIQUIDACIÓN DEL PRESUPUESTO

LIQUIDACIÓN DEL PRESUPUESTO DE GASTOS DEL EJERCICIO 2019

1ª PARTE

Clasificación Económica	Explicación	Créditos Presupuestarios			Gastos Compromet.	Obligac. Reconoc. Netas	Remanentes de Crédito	Pagos	Obligac. Pdtes. de Pago a 31 de Diciembre
		Iniciales	Modificaciones	Definitivos					
22143	PRODUCTOS FARMACEUTICOS Y MATERIAL SANITARIO	3.500,00	0,00	3.500,00	3.060,70	3.060,70	439,30	3.060,70	0,00
22164	INSTALACION SOFTWARE Y LICENCIAS	234.000,00	47.259,43	281.259,43	289.520,08	289.520,08	-8.260,65	272.190,81	17.329,27
22184	MANTENIMIENTO ANIMALES SEEA	26.300,00	0,00	26.300,00	30.623,06	30.623,06	-4.323,06	30.623,06	0,00
22199	OTROS SUMINISTROS	64.986,00	-10.187,36	54.798,64	55.714,12	55.714,12	-915,48	44.191,92	11.522,20
22200	COMUNICACIONES TELEFONICAS	378.166,00	415,56	378.581,56	277.454,73	277.454,73	101.126,83	277.454,73	0,00
22201	COMUNICACIONES POSTALES	34.872,00	0,00	34.872,00	31.700,57	31.700,57	3.171,43	31.700,57	0,00
22202	COMUNICACIONES DE DATOS	4.160,00	563,45	4.723,45	13.299,96	13.299,96	-8.576,51	13.299,96	0,00
223	TRANSPORTES	12.705,00	0,00	12.705,00	32.843,44	32.843,44	-20.138,44	32.843,44	0,00
224	PRIMAS DE SEGUROS	22.200,00	0,00	22.200,00	21.286,76	21.286,76	913,24	21.286,76	0,00
225	TRIBUTOS	5.000,00	0,00	5.000,00	3.819,77	3.819,77	1.180,23	3.819,77	0,00
22600	GASTOS PROCESOS ELECTORALES	3.500,00	0,00	3.500,00	2.350,17	2.350,17	1.149,83	2.350,17	0,00
22601	ATENCIONES PROTOCOLARIAS Y REPRESENTATIVAS	18.620,00	-1.650,40	16.969,60	6.083,55	6.083,55	10.886,05	6.083,55	0,00
22602	PUBLICIDAD Y PROPAGANDA	63.050,00	-2.000,00	61.050,00	53.727,84	53.727,84	7.322,16	53.727,84	0,00
22603	GASTOS JURIDICOS Y CONTENCIOSOS	36.000,00	0,00	36.000,00	52.229,26	52.229,26	-16.229,26	52.229,26	0,00
22604	SEGUROS DE VIDA O ACCIDENTE	51.500,00	0,00	51.500,00	52.922,10	52.922,10	-1.422,10	52.922,10	0,00
22605	REUNIONES Y CONFERENCIAS ORGANIZADAS POR LA UC	82.700,00	8.079,14	90.779,14	64.262,31	64.262,31	26.516,83	64.262,31	0,00
22606	REUNIONES Y CONFERENCIAS AJENAS A LA UC	14.990,00	-735,00	14.255,00	12.947,13	12.947,13	1.307,87	12.947,13	0,00
22607	AULAS, TALLERES Y OTRAS ACTIV.	163.000,00	749,10	163.749,10	157.739,15	157.739,15	6.009,95	157.739,15	0,00
22609	OTROS GASTOS DIVERSOS	542.354,00	-313.062,87	229.291,13	102.239,03	102.239,03	127.052,10	102.239,03	0,00

UNIVERSIDAD DE CANTABRIA

ESTADO DE LIQUIDACIÓN DEL PRESUPUESTO

LIQUIDACIÓN DEL PRESUPUESTO DE GASTOS DEL EJERCICIO 2019

1ª PARTE

Clasificación Económica	Explicación	Créditos Presupuestarios			Gastos Compromet.	Obligac. Reconoc. Netas	Remanentes de Crédito	Pagos	Obligac. Pdtes. de Pago a 31 de Diciembre
		Iniciales	Modificaciones	Definitivos					
22611	SALA DE EXPOSICIONES	23.218,00	-1.547,86	21.670,14	24.261,77	24.261,77	-2.591,63	22.758,95	1.502,82
22613	AREA DE IGUALDAD Y POLITICA SOCIAL	23.218,00	-11.621,74	11.596,26	11.596,26	11.596,26	0,00	11.596,26	0,00
22631	FONDOS ASIGNADOS A ALUMNOS DE CENTROS	47.070,00	411,91	47.481,91	26.536,68	26.536,68	20.945,23	26.536,68	0,00
22641	CUOTAS DE ORGANISMOS	74.405,00	895,00	75.300,00	78.782,47	78.782,47	-3.482,47	78.782,47	0,00
22644	PROGRAMA SENIOR	7.975,00	4.842,36	12.817,36	11.622,69	11.622,69	1.194,67	11.622,69	0,00
22645	PLAN CAPACITACION LINGUISTICA INGLES	75.000,00	4.528,00	79.528,00	39.596,01	39.596,01	39.931,99	38.644,62	951,39
22646	CAMPUS	0,00	214,19	214,19	4.660,97	4.660,97	-4.446,78	4.660,97	0,00
22660	SOUCAN	10.900,00	-5.296,09	5.603,91	5.450,28	5.450,28	153,63	5.450,28	0,00
22662	PROGRAMA INFORMA	19.900,00	14.365,00	34.265,00	29.666,26	29.666,26	4.598,74	29.666,26	0,00
22664	GASTOS SIUC	28.700,00	-1.287,26	27.412,74	11.568,76	11.568,76	15.843,98	11.568,76	0,00
22668	TÍTULOS PROPIOS	1.400.000,00	1.533.480,18	2.933.480,18	1.060.165,39	1.060.165,39	1.873.314,79	1.028.309,89	31.855,50
22673	COOPERACION INTERNACIONAL	35.300,00	5.118,00	40.418,00	19.328,83	19.328,83	21.089,17	19.328,83	0,00
22678	USOS DIGITALES CON CEDRO Y VEGAP	25.000,00	0,00	25.000,00	23.046,02	23.046,02	1.953,98	23.046,02	0,00
22683	STUDY ABROAD	100.000,00	21.372,74	121.372,74	80.282,50	80.282,50	41.090,24	80.282,50	0,00
22689	GASTOS DE FORMACION DEL PERSONAL	100.400,00	-2.038,64	98.361,36	74.185,48	74.185,48	24.175,88	73.910,32	275,16
22690	OTROS CONVENIOS, PROYECTOS Y AYUDAS	404.500,00	1.407.684,79	1.812.184,79	809.401,85	809.401,85	1.002.782,94	775.961,97	33.439,88
22699	PRESUPUESTO PARTICIPATIVO CAMPUS SOSTENIBLE	20.000,00	-10.000,00	10.000,00	0,00	0,00	10.000,00	0,00	0,00
22700	LIMPIEZA Y ASEO	1.666.000,00	0,00	1.666.000,00	1.638.104,24	1.638.104,24	27.895,76	1.638.104,24	0,00
22701	SEGURIDAD	800.500,00	12.235,24	812.735,24	818.516,07	818.516,07	-5.780,83	818.516,07	0,00
22703	SERVICIO DE CORREOS. CONTRATO DE CORREO Y VALIJA	50.000,00	0,00	50.000,00	40.927,42	40.927,42	9.072,58	40.927,42	0,00
22707	SERVICIO DE COMEDOR	21.000,00	0,00	21.000,00	18.378,36	18.378,36	2.621,64	18.378,36	0,00
22717	SERVICIOS MEDICOS Y PSICOLOGICOS	81.900,00	0,00	81.900,00	70.512,88	70.512,88	11.387,12	70.512,88	0,00

UNIVERSIDAD DE CANTABRIA

ESTADO DE LIQUIDACIÓN DEL PRESUPUESTO

LIQUIDACIÓN DEL PRESUPUESTO DE GASTOS DEL EJERCICIO 2019

1ª PARTE

Clasificación Económica	Explicación	Créditos Presupuestarios			Gastos Compromet.	Obligac. Reconoc. Netas	Remanentes de Crédito	Pagos	Obligac. Pdtes. de Pago a 31 de Diciembre
		Iniciales	Modificaciones	Definitivos					
22718	ASESORAMIENTO TECNICO EN OBRAS, INSTALACIONES Y SEG.HIGIENE	43.000,00	26.371,95	69.371,95	15.506,23	15.506,23	53.865,72	15.506,23	0,00
22719	ASESORAMIENTO JURIDICO	55.250,00	0,00	55.250,00	40.489,47	40.489,47	14.760,53	40.489,47	0,00
22720	GESTION DE RESIDUOS PELIGROSOS	55.000,00	-693,24	54.306,76	24.127,97	24.127,97	30.178,79	24.127,97	0,00
22722	TRABAJOS DE AUDITORIA Y CONSULTORIA	48.500,00	0,00	48.500,00	24.263,40	24.263,40	24.236,60	24.263,40	0,00
22723	PREMIOS	25.650,00	0,00	25.650,00	23.597,88	23.597,88	2.052,12	23.597,88	0,00
22799	OTROS TRABAJOS EXTERNOS	58.000,00	0,00	58.000,00	43.924,19	43.924,19	14.075,81	43.924,19	0,00
22801	CURSOS Y ACTIVIDADES DE OCIO	95.000,00	-22.660,76	72.339,24	78.894,22	78.894,22	-6.554,98	74.444,22	4.450,00
22802	COMPETICIONES UNIVERSITARIAS	10.000,00	0,00	10.000,00	537,68	537,68	9.462,32	537,68	0,00
22803	CAMPEONATOS DE ESPAÑA	14.000,00	0,00	14.000,00	2.691,35	2.691,35	11.308,65	2.691,35	0,00
22804	EQUIPOS FEDERADOS Y LIGAS UNIVERSITARIAS	7.000,00	0,00	7.000,00	767,11	767,11	6.232,89	767,11	0,00
22805	MATERIAL DEPORTIVO FUNGIBLE BALONES EQUIPAJES ETC	5.000,00	0,00	5.000,00	128,42	128,42	4.871,58	128,42	0,00
22806	ORGANIZACION DE CAMPEONATOS DE ESPAÑA	0,00	0,00	0,00	1.654,63	1.654,63	-1.654,63	1.654,63	0,00
22807	MATERIAL DE EQUIPOS FEDERADOS	0,00	0,00	0,00	1.425,00	1.425,00	-1.425,00	1.425,00	0,00
22899	OTROS GASTOS DE DEPORTES	750,00	0,00	750,00	0,00	0,00	750,00	0,00	0,00
229	GASTOS DESCENT. A CENTROS, DPTOS, CIUC, C.VERANO E INSTITUTO	1.529.241,00	274.865,10	1.804.106,10	0,00	0,00	1.804.106,10	0,00	0,00
22900	REPARACION, CONSERVACION Y MANTENIMIENTO RED COMUNICACIONES	0,00	0,00	0,00	283,07	283,07	-283,07	283,07	0,00

UNIVERSIDAD DE CANTABRIA

ESTADO DE LIQUIDACIÓN DEL PRESUPUESTO

LIQUIDACIÓN DEL PRESUPUESTO DE GASTOS DEL EJERCICIO 2019

1ª PARTE

Clasificación Económica	Explicación	Créditos Presupuestarios			Gastos Compromet.	Obligac. Reconoc. Netas	Remanentes de Crédito	Pagos	Obligac. Pdtes. de Pago a 31 de Diciembre
		Iniciales	Modificaciones	Definitivos					
22901	ORDINARIO NO INVENTARIABLE	0,00	0,00	0,00	181.417,55	181.417,55	-181.417,55	181.417,55	0,00
22902	PRENSA, REVISTAS Y OTRAS PUBLICACIONES	0,00	0,00	0,00	5.309,87	5.309,87	-5.309,87	5.309,87	0,00
22903	MATERIAL INFORMATICO NO INVENTARIABLE	0,00	0,00	0,00	81.292,13	81.292,13	-81.292,13	81.292,13	0,00
22904	COMUNICACIONES TELEFONICAS	0,00	0,00	0,00	811,86	811,86	-811,86	811,86	0,00
22905	REUNIONES Y CONFERENCIAS ORGANIZ. POR LA UC OTRAS	0,00	0,00	0,00	43.039,35	43.039,35	-43.039,35	43.039,35	0,00
22906	REUNIONES Y CONFERENCIAS ORGANIZACION AJENA A LA UC	0,00	0,00	0,00	79.701,73	79.701,73	-79.701,73	79.701,73	0,00
22907	MATERIAL DOCENTE NO INVENTARIABLE	0,00	0,00	0,00	17.895,00	17.895,00	-17.895,00	17.895,00	0,00
22908	VIAJES DE PRACTICAS DE ALUMNOS	0,00	0,00	0,00	32.277,54	32.277,54	-32.277,54	32.277,54	0,00
22909	OTROS GASTOS DIVERSOS	0,00	0,00	0,00	58.707,34	58.707,34	-58.707,34	58.707,34	0,00
22910	ATENCIONES PROTOCOLARIAS Y REPRESENTATIVAS	0,00	0,00	0,00	9.455,35	9.455,35	-9.455,35	9.455,35	0,00
22911	DIETAS Y LOCOMOCION PDI FUNCIONARIO	0,00	0,00	0,00	19.416,85	19.416,85	-19.416,85	19.416,85	0,00
22912	DIETAS Y LOCOMOCION PDI CONTRATADO	0,00	0,00	0,00	9.219,65	9.219,65	-9.219,65	9.219,65	0,00
22913	DIETAS Y LOCOMOCION PAS FUNCIONARIO	0,00	0,00	0,00	67,26	67,26	-67,26	67,26	0,00
22931	REPARACION, CONSERVACION Y MANTENIMIENTO EDIFICIOS Y OTRAS CONSTRUCCIONES	0,00	0,00	0,00	16.649,14	16.649,14	-16.649,14	11.582,71	5.066,43

UNIVERSIDAD DE CANTABRIA

ESTADO DE LIQUIDACIÓN DEL PRESUPUESTO

LIQUIDACIÓN DEL PRESUPUESTO DE GASTOS DEL EJERCICIO 2019

1ª PARTE

Clasificación Económica	Explicación	Créditos Presupuestarios			Gastos Compromet.	Obligac. Reconoc. Netas	Remanentes de Crédito	Pagos	Obligac. Pdtes. de Pago a 31 de Diciembre
		Iniciales	Modificaciones	Definitivos					
22932	REPARACION, CONSERVACION Y MANTENIMIENTO MAQUINARIA INSTAL. Y UTILLAJE	0,00	0,00	0,00	21.233,92	21.233,92	-21.233,92	21.233,92	0,00
22933	REPARACION, CONSERVACION Y MANTENIMIENTO MATERIAL DE TRANSPORTE	0,00	0,00	0,00	459,44	459,44	-459,44	459,44	0,00
22934	REPARACION, CONSERVACION Y MANTENIMIENTO MOBILIARIO Y ENSERES	0,00	0,00	0,00	21.855,64	21.855,64	-21.855,64	21.855,64	0,00
22935	REPARACION, CONSERVACION Y MANTENIMIENTO EQUIPOS PROCESOS INFORMACION	0,00	0,00	0,00	3.215,76	3.215,76	-3.215,76	3.215,76	0,00
22936	COMUNICACIONES DE DATOS	0,00	0,00	0,00	2.640,19	2.640,19	-2.640,19	2.640,19	0,00
22937	COMUNICACIONES POSTALES	0,00	0,00	0,00	14.836,59	14.836,59	-14.836,59	14.836,59	0,00
22938	REUNIONES Y CONFERENCIAS. CURSOS DE VERANO	0,00	0,00	0,00	240.146,27	240.146,27	-240.146,27	240.072,92	73,35
22939	REUNIONES Y CONFERENCIAS GRADO	0,00	0,00	0,00	1.879,12	1.879,12	-1.879,12	1.879,12	0,00
22940	REUNIONES Y CONFERENCIAS POSTGRADO	0,00	0,00	0,00	148.730,13	148.730,13	-148.730,13	148.556,48	173,65
22941	CUOTAS DE ORGANISMOS	0,00	0,00	0,00	8.153,44	8.153,44	-8.153,44	8.153,44	0,00
22942	MATERIAL E INSTRUMENTAL DE LABORATORIO Y EXPERIMENTACION	0,00	0,00	0,00	55.996,90	55.996,90	-55.996,90	55.996,90	0,00
22944	TRANSPORTES	0,00	0,00	0,00	3.428,08	3.428,08	-3.428,08	3.428,08	0,00
22945	TRABAJOS EXTERNOS	0,00	0,00	0,00	10.154,22	10.154,22	-10.154,22	10.154,22	0,00
22946	PUBLICIDAD	0,00	0,00	0,00	24.313,57	24.313,57	-24.313,57	24.313,57	0,00

UNIVERSIDAD DE CANTABRIA

ESTADO DE LIQUIDACIÓN DEL PRESUPUESTO

LIQUIDACIÓN DEL PRESUPUESTO DE GASTOS DEL EJERCICIO 2019

1ª PARTE

Clasificación Económica	Explicación	Créditos Presupuestarios			Gastos Compromet.	Obligac. Reconoc. Netas	Remanentes de Crédito	Pagos	Obligac. Pdtes. de Pago a 31 de Diciembre
		Iniciales	Modificaciones	Definitivos					
22947	CURSOS DE ESPAÑOL PARA EXTRANJEROS CIUC	0,00	0,00	0,00	244.272,09	244.272,09	-244.272,09	244.272,09	0,00
	Subtotal Artículo 22	**11.399.009,00**	**2.982.196,48**	**14.381.205,48**	**10.044.271,68**	**9.974.312,47**	**4.406.893,01**	**9.789.601,68**	**184.710,79**
23000	PDI DE LA UC FUNCIONARIO	73.280,00	500,00	73.780,00	39.405,79	39.405,79	34.374,21	39.405,79	0,00
23010	PAS UC FUNCIONARIO	22.000,00	0,00	22.000,00	19.503,66	19.503,66	2.496,34	19.503,66	0,00
23030	PAS UC CONTRATADO	1.050,00	3.000,00	4.050,00	12.517,20	12.517,20	-8.467,20	12.517,20	0,00
23041	COMISIONES Y CONCURSOS PROF. PDI EXTERNO	20.000,00	0,00	20.000,00	35.158,29	35.158,29	-15.158,29	34.911,89	246,40
23042	TRIBUNALES DE TESIS. PERSONAL EXTERNO	50.000,00	25.000,00	75.000,00	70.048,77	70.048,77	4.951,23	70.048,77	0,00
23043	PRUEBAS DE ACCESO. PERSONAL EXTERNO	12.900,00	3.500,00	16.400,00	16.004,25	16.004,25	395,75	16.004,25	0,00
23302	ASISTENCIAS AL CONSEJO SOCIAL	7.000,00	-818,92	6.181,08	2.147,08	2.147,08	4.034,00	2.147,08	0,00
23303	ASISTENCIAS A PRUEBAS DE ACCESO	128.000,00	23.052,09	151.052,09	148.990,65	148.990,65	2.061,44	148.943,44	47,21
	Subtotal Artículo 23	**314.230,00**	**54.233,17**	**368.463,17**	**343.775,69**	**343.775,69**	**24.687,48**	**343.482,08**	**293,61**
240	GASTOS DE EDICION Y DISTRIBUCION DE PUBLICACIONES	73.680,00	-4.233,01	69.446,99	54.755,88	54.755,88	14.691,11	54.755,88	0,00
	Subtotal Artículo 24	**73.680,00**	**-4.233,01**	**69.446,99**	**54.755,88**	**54.755,88**	**14.691,11**	**54.755,88**	**0,00**
	Subtotal Capítulo 2	**13.872.344,00**	**2.984.472,84**	**16.856.816,84**	**12.010.630,98**	**11.940.671,77**	**4.916.145,07**	**11.730.669,25**	**210.002,52**
31002	INTERESES SUBPROGRAMA INNPLANTA	10.959,00	0,00	10.959,00	10.958,71	10.958,71	0,29	10.958,71	0,00
31003	INTERESES PROGRAMA INNOCAMPUS	23.230,00	0,00	23.230,00	23.229,12	23.229,12	0,88	23.229,12	0,00
	Subtotal Artículo 31	**34.189,00**	**0,00**	**34.189,00**	**34.187,83**	**34.187,83**	**1,17**	**34.187,83**	**0,00**
341	INTERESES DE FIANZAS	500,00	0,00	500,00	405,85	405,85	94,15	405,85	0,00
	Subtotal Artículo 34	**500,00**	**0,00**	**500,00**	**405,85**	**405,85**	**94,15**	**405,85**	**0,00**
35200	INTERESES DE DEMORA POR REINTEGRO SUBVENCIONES	4.900,00	66.642,96	71.542,96	67.289,10	67.289,10	4.253,86	67.289,10	0,00
359	OTROS GASTOS FINANCIEROS	0,00	2.000,00	2.000,00	4.866,39	4.866,39	-2.866,39	4.866,39	0,00

UNIVERSIDAD DE CANTABRIA

ESTADO DE LIQUIDACIÓN DEL PRESUPUESTO

LIQUIDACIÓN DEL PRESUPUESTO DE GASTOS DEL EJERCICIO 2019

1ª PARTE

Clasificación Económica	Explicación	Créditos Presupuestarios			Gastos Compromet.	Obligac. Reconoc. Netas	Remanentes de Crédito	Pagos	Obligac. Pdtes. de Pago a 31 de Diciembre
		Iniciales	Modificaciones	Definitivos					
	Subtotal Artículo 35	**4.900,00**	**68.642,96**	**73.542,96**	**72.155,49**	**72.155,49**	**1.387,47**	**72.155,49**	**0,00**
	Subtotal Capítulo 3	**39.589,00**	**68.642,96**	**108.231,96**	**106.749,17**	**106.749,17**	**1.482,79**	**106.749,17**	**0,00**
48100	AYUDAS DEPORTIVAS	3.000,00	-2.250,00	750,00	750,00	750,00	0,00	750,00	0,00
48401	FETE UGT	1.797,00	276,00	2.073,00	2.073,00	2.073,00	0,00	2.073,00	0,00
48402	CC OO	1.683,00	-40,00	1.643,00	1.643,00	1.643,00	0,00	1.643,00	0,00
48403	CSI CSIF	1.512,00	-236,00	1.276,00	1.276,00	1.276,00	0,00	1.276,00	0,00
48717	BECAS Y AYUDAS MOV.ESTUDIANTES.CONSE J.UNIVERSIDADES	0,00	201.206,38	201.206,38	160.986,63	160.986,63	40.219,75	160.986,63	0,00
48718	BECAS Y AYUDAS MOV.ESTUDIANTES.CONSE J.UNIVERSIDADES	0,00	243.658,00	243.658,00	104.792,77	104.792,77	138.865,23	104.792,77	0,00
48719	BECAS Y AYUDAS MOVILIDAD ESTUDIANTES UC	483.000,00	586.450,00	1.069.450,00	926.281,01	926.281,01	143.168,99	926.281,01	0,00
48805	BECAS POSTGRADO UNIV. IBEROAMERICANAS	50.000,00	0,00	50.000,00	44.002,06	44.002,06	5.997,94	44.002,06	0,00
48807	BECAS AULAS INFORMATICAS	46.900,00	2.296,00	49.196,00	38.384,97	38.384,97	10.811,03	37.755,64	629,33
48810	BECAS PRACTICAS PROFESIONALES EMPRESAS	350.000,00	188.652,84	538.652,84	355.986,66	355.986,66	182.666,18	353.275,70	2.710,96
48811	BECAS CONSEJO DE ESTUDIANTES	9.900,00	0,00	9.900,00	4.679,33	4.679,33	5.220,67	4.630,92	48,41
48813	BECA DE COLABORACION SOUCAN	21.800,00	-5.000,00	16.800,00	14.779,73	14.779,73	2.020,27	14.586,09	193,64
48899	OTRAS BECAS COLABORACION Y FORMACION	192.807,00	-41.994,06	150.812,94	113.652,69	113.652,69	37.160,25	113.023,36	629,33
48900	SUBVENCIONES BECAS Y AYUDAS DEL CONSEJO SOCIAL	1.000,00	-1.000,00	0,00	0,00	0,00	0,00	0,00	0,00
48902	ORGANIZACIONES DE ESTUDIANTES	11.850,00	-352,09	11.497,91	11.497,91	11.497,91	0,00	11.497,91	0,00
48910	FUNDACION S.MARIA LA REAL. C.E. DEL ROMANICO	1.000,00	0,00	1.000,00	1.000,00	1.000,00	0,00	1.000,00	0,00

UNIVERSIDAD DE CANTABRIA

ESTADO DE LIQUIDACIÓN DEL PRESUPUESTO

LIQUIDACIÓN DEL PRESUPUESTO DE GASTOS DEL EJERCICIO 2019

1ª PARTE

Clasificación Económica	Explicación	Créditos Presupuestarios			Gastos Compromet.	Obligac. Reconoc. Netas	Remanentes de Crédito	Pagos	Obligac. Pdtes. de Pago a 31 de Diciembre
		Iniciales	Modificaciones	Definitivos					
48960	SUBV. Y AYUDAS VICERR. ESTUDIANTES	2.000,00	-1.300,00	700,00	500,00	500,00	200,00	500,00	0,00
48981	PROGRAMA REGIONAL DE BECAS	150.000,00	462.770,43	612.770,43	172.463,04	172.463,04	440.307,39	172.463,04	0,00
	Subtotal Artículo 48	**1.328.249,00**	**1.633.137,50**	**2.961.386,50**	**1.954.748,80**	**1.954.748,80**	**1.006.637,70**	**1.950.537,13**	**4.211,67**
	Subtotal Capítulo 4	**1.328.249,00**	**1.633.137,50**	**2.961.386,50**	**1.954.748,80**	**1.954.748,80**	**1.006.637,70**	**1.950.537,13**	**4.211,67**
620	EDIFICIOS Y OTRAS CONSTRUCCIONES	1.092.000,00	0,00	1.092.000,00	1.091.899,40	1.091.899,40	100,60	1.091.899,40	0,00
621	RED DE COMUNICAC IONES	40.000,00	14.463,37	54.463,37	0,00	0,00	54.463,37	0,00	0,00
622	MAQUINARIA, INSTALACIONES Y UTILLAJE	3.000,00	0,00	3.000,00	0,00	0,00	3.000,00	0,00	0,00
623	EQUIPAMIENTO DOCENTE	225.000,00	240.609,45	465.609,45	107.241,47	107.241,47	358.367,98	89.732,77	17.508,70
624	EQUIPAMIENTO CIENTIFICO	1.338.534,00	969.946,83	2.308.480,83	444.916,29	444.916,29	1.863.564,54	444.916,29	0,00
625	MOBILIARIO Y ENSERES	44.579,00	60.156,31	104.735,31	95.625,43	95.625,43	9.109,88	78.420,81	17.204,62
626	MATERIAL INFORMATICO INVENTARIABLE	158.400,00	130.189,33	288.589,33	229.707,56	229.707,56	58.881,77	195.105,10	34.602,46
628	FONDOS DE BIBLIOTECA	1.416.800,00	137.707,92	1.554.507,92	0,00	0,00	1.554.507,92	0,00	0,00
62800	FONDOS DE BIBLIOTECA. LIBROS	0,00	0,00	0,00	122.072,45	122.072,45	-122.072,45	122.072,45	0,00
62855	FONDOS DE BIBLIOTECA. REVISTAS ELECTRONICAS	0,00	0,00	0,00	1.201.310,11	1.201.310,11	-1.201.310,11	1.201.310,11	0,00
62856	FONDOS DE BIBLIOTECA. LIBROS EN LINEA Y AUDIOVISUALES	0,00	0,00	0,00	51.586,21	51.586,21	-51.586,21	51.586,21	0,00
62857	FONDOS DE BIBLIOTECA. AUDIOVISUALES	0,00	0,00	0,00	554,31	554,31	-554,31	554,31	0,00
62899	FONDOS DE BIBLIOTECA. REVISTAS	0,00	0,00	0,00	148.273,24	148.273,24	-148.273,24	148.273,24	0,00
629	OTRAS INVERSIONES	559.060,00	623.219,20	1.182.279,20	14.964,75	14.964,75	1.167.314,45	14.964,75	0,00
	Subtotal Artículo 62	**4.877.373,00**	**2.176.292,41**	**7.053.665,41**	**3.508.151,22**	**3.508.151,22**	**3.545.514,19**	**3.438.835,44**	**69.315,78**
630	EDIFICIOS Y OTRAS CONSTRUCCIONES	800.000,00	1.244.700,35	2.044.700,35	1.500.558,00	1.500.558,00	544.142,35	1.474.781,05	25.776,95
635	MOBILIARIO Y ENSERES	0,00	0,00	0,00	0,00	0,00	0,00	0,00	0,00
	Subtotal Artículo 63	**800.000,00**	**1.244.700,35**	**2.044.700,35**	**1.500.558,00**	**1.500.558,00**	**544.142,35**	**1.474.781,05**	**25.776,95**

UNIVERSIDAD DE CANTABRIA

ESTADO DE LIQUIDACIÓN DEL PRESUPUESTO

LIQUIDACIÓN DEL PRESUPUESTO DE GASTOS DEL EJERCICIO 2019

1ª PARTE

Clasificación Económica	Explicación	Créditos Presupuestarios			Gastos Compromet.	Obligac. Reconoc. Netas	Remanentes de Crédito	Pagos	Obligac. Pdtes. de Pago a 31 de Diciembre
		Iniciales	Modificaciones	Definitivos					
640	PROYECTOS Y CONVENIOS DE INVESTIGACION	3.900.000,00	-2.104.799,54	1.795.200,46	0,00	0,00	1.795.200,46	0,00	0,00
64001	CONVENIOS ART.83	0,00	3.566.706,18	3.566.706,18	1.812.888,56	1.812.888,56	1.753.817,62	1.798.567,12	14.321,44
64002	CONVENIOS ART.83 GOBIERNO DE CANTABRIA	0,00	126.414,35	126.414,35	105.173,25	105.173,25	21.241,10	104.940,89	232,36
64004	PROYECTOS ASOCIADOS A REMANENTES	0,00	3.133.628,74	3.133.628,74	918.711,43	918.711,43	2.214.917,31	898.195,95	20.515,48
64005	CONVENIOS ART.83 FLTQ	0,00	0,00	0,00	491.118,02	491.118,02	-491.118,02	489.728,74	1.389,28
64006	CONVENIOS ART.83 FIHAC	0,00	0,00	0,00	426.661,82	426.661,82	-426.661,82	424.861,55	1.800,27
64008	PROYECTOS PUNTUALES TARIFAS PRESUPUESTO	0,00	70.805,96	70.805,96	4.655,36	4.655,36	66.150,60	4.655,36	0,00
64025	PROYECTOS CONSOLIDER	0,00	0,03	0,03	0,00	0,00	0,03	0,00	0,00
64031	PROYECTOS PROFIT	0,00	19.317,89	19.317,89	0,00	0,00	19.317,89	0,00	0,00
64091	CONVENIOS IVA NO DEDUCIBLE ART.83	0,00	15.038,91	15.038,91	14.949,17	14.949,17	89,74	14.738,88	210,29
64092	CONVENIOS IVA NO DEDUCIBLE ART. 83 GOBIERNO DE CANTABRIA	0,00	7.958,83	7.958,83	2.792,29	2.792,29	5.166,54	2.792,29	0,00
64101	INVESTIGADORES VISITANTES	16.000,00	-16.000,00	0,00	0,00	0,00	0,00	0,00	0,00
64102	ESTANCIAS BECARIOS	40.000,00	-40.000,00	0,00	0,00	0,00	0,00	0,00	0,00
64103	BOLSAS PREDOCTORALES	30.000,00	-30.000,00	0,00	0,00	0,00	0,00	0,00	0,00
64104	BOLSAS POSTDOCTORALES	75.000,00	-75.000,00	0,00	0,00	0,00	0,00	0,00	0,00
64105	ESTANCIAS PDI	16.000,00	-16.000,00	0,00	0,00	0,00	0,00	0,00	0,00
64121	ESTANCIAS F.P.I.	15.000,00	228.410,38	243.410,38	39.326,51	39.326,51	204.083,87	39.326,51	0,00
64122	ESTANCIAS F.P.U.	30.000,00	54.372,47	84.372,47	5.204,00	5.204,00	79.168,47	5.204,00	0,00
64123	PROGRAMA MOVILIDAD JOSE CASTILLEJO	28.573,00	50.267,60	78.840,60	53.123,55	53.123,55	25.717,05	53.123,55	0,00
64125	ESTANCIAS SENIOR	34.056,00	40.258,62	74.314,62	38.874,84	38.874,84	35.439,78	38.874,84	0,00
64201	BECAS A PERSONAL INVESTIGADOR EN FORMACION PREDOCTORAL. P.P.	1.140.812,00	-74.000,00	1.066.812,00	1.042.683,89	1.042.683,89	24.128,11	1.026.807,06	15.876,83

UNIVERSIDAD DE CANTABRIA

ESTADO DE LIQUIDACIÓN DEL PRESUPUESTO

LIQUIDACIÓN DEL PRESUPUESTO DE GASTOS DEL EJERCICIO 2019

1ª PARTE

Clasificación Económica	Explicación	Créditos Presupuestarios			Gastos Compromet.	Obligac. Reconoc. Netas	Remanentes de Crédito	Pagos	Obligac. Pdtes. de Pago a 31 de Diciembre
		Iniciales	Modificaciones	Definitivos					
64207	BECAS Y CONTRATOS DE TECNICOS DE INTERES GENERAL	165.389,00	-71.685,00	93.704,00	93.704,00	93.704,00	0,00	90.036,50	3.667,50
64221	PROGRAMA FORMACION PERSONAL INVESTIGADOR. FPI.	997.500,00	232.048,76	1.229.548,76	830.467,32	830.467,32	399.081,44	817.483,53	12.983,79
64222	PROGRAMA FORMACION PROFESORADO UNIVERSITARIO. FPU	506.068,00	36.825,26	542.893,26	424.199,24	424.199,24	118.694,02	415.539,83	8.659,41
64223	PROGRAMA JUAN DE LA CIERVA FORMACION	252.218,00	78.777,91	330.995,91	159.174,70	159.174,70	171.821,21	155.670,24	3.504,46
64224	PROGRAMA RAMON Y CAJAL	624.988,00	-21.693,17	603.294,83	375.483,86	375.483,86	227.810,97	369.474,61	6.009,25
64225	PROGRAMA BEATRIZ GALINDO	225.000,00	0,00	225.000,00	15.416,67	15.416,67	209.583,33	13.065,44	2.351,23
64226	PROGRAMA JUAN DE LA CIERVA INCORPORACION	335.204,00	7.332,56	342.536,56	119.247,65	119.247,65	223.288,91	116.530,98	2.716,67
64227	CONTRATOS PROGRAMA TECNICOS MINECO	260.874,00	159.415,76	420.289,76	216.443,08	216.443,08	203.846,68	213.573,19	2.869,89
64229	PROMOCION EMPLEO JOVEN	235.200,00	26.381,29	261.581,29	33.079,32	33.079,32	228.501,97	30.263,88	2.815,44
64251	CONTRATOS POSTDOCTORALES CONSEJERIA DE UNIVERSIDADES	245.246,00	6.862,07	252.108,07	214.922,52	214.922,52	37.185,55	211.016,53	3.905,99
64252	CONTRATOS POSTDOCTORALES PARLAMENTO-UC	0,00	147.604,08	147.604,08	43.317,10	43.317,10	104.286,98	42.673,26	643,84
643	PLAN NACIONAL-PGE	1.576.590,00	-1.748.216,00	-171.626,00	0,00	0,00	-171.626,00	0,00	0,00
64314	PLAN NACIONAL PGE CONVOCATORIA 2014	0,00	34.581,05	34.581,05	9.780,11	9.780,11	24.800,94	9.780,11	0,00
64315	PLAN NACIONAL PGE CONVOCATORIA 2015	0,00	93.537,11	93.537,11	51.083,37	51.083,37	42.453,74	51.083,37	0,00
64317	PLAN NACIONAL PGE CONVOCATORIA 2017	0,00	1.293.427,83	1.293.427,83	817.289,60	817.289,60	476.138,23	810.817,35	6.472,25
64318	PLAN NACIONAL PGE CONVOCATORIA 2018	0,00	732.816,00	732.816,00	118.442,09	118.442,09	614.373,91	117.474,87	967,22
644	PLAN NACIONAL-FEDER	2.345.759,00	-2.173.271,50	172.487,50	0,00	0,00	172.487,50	0,00	0,00

UNIVERSIDAD DE CANTABRIA

ESTADO DE LIQUIDACIÓN DEL PRESUPUESTO

LIQUIDACIÓN DEL PRESUPUESTO DE GASTOS DEL EJERCICIO 2019

1ª PARTE

Clasificación Económica	Explicación	Créditos Presupuestarios			Gastos Compromet.	Obligac. Reconoc. Netas	Remanentes de Crédito	Pagos	Obligac. Pdtes. de Pago a 31 de Diciembre
		Iniciales	Modificaciones	Definitivos					
64411	PLAN NACIONAL FEDER CONVOCATORIA 2011	0,00	0,01	0,01	0,00	0,00	0,01	0,00	0,00
64414	PLAN NACIONAL FEDER CONVOCATORIA 2014	0,00	93,72	93,72	0,00	0,00	93,72	0,00	0,00
64415	PLAN NACIONAL FEDER CONVOCATORIA 2015	0,00	306.386,89	306.386,89	305.310,95	305.310,95	1.075,94	303.915,23	1.395,72
64416	PLAN NACIONAL FEDER CONVOCATORIA 2016	0,00	1.437.686,98	1.437.686,98	753.607,53	753.607,53	684.079,45	745.470,94	8.136,59
64417	PLAN NACIONAL FEDER CONVOCATORIA 2017	0,00	277.200,28	277.200,28	184.411,06	184.411,06	92.789,22	182.214,69	2.196,37
64418	PLAN NACIONA FEDER CONVOCATORIA 2018	0,00	503.320,00	503.320,00	25.404,13	25.404,13	477.915,87	25.171,77	232,36
64470	RETOS COLABORACION 2015	0,00	1.076.389,79	1.076.389,79	846.058,31	846.058,31	230.331,48	831.255,10	14.803,21
64480	OTRAS CONVOCATORIAS MINECO FEDER	0,00	0,00	0,00	0,00	0,00	0,00	0,00	0,00
645	PROYECTOS EUROPEOS	2.850.000,00	-2.850.000,00	0,00	0,00	0,00	0,00	0,00	0,00
64500	PROYECTOS EUROPEOS E INTERNACIONALES	0,00	6.568.422,99	6.568.422,99	2.730.207,08	2.730.207,08	3.838.215,91	2.710.251,16	19.955,92
64501	PROYECTOS EUROPEOS FEDER	0,00	710.930,37	710.930,37	477.824,83	477.824,83	233.105,54	471.141,27	6.683,56
64505	PROYECTOS EUROPEOS ERASMUS+	0,00	154.994,98	154.994,98	3.954,02	3.954,02	151.040,96	3.954,02	0,00
646	OTRAS CONVOCATORIAS Y AYUDAS	247.521,00	-161.259,55	86.261,45	0,00	0,00	86.261,45	0,00	0,00
64626	OTRAS CONVOCATORIAS. MINECO	0,00	792.412,93	792.412,93	217.943,33	217.943,33	574.469,60	215.302,79	2.640,54
64627	OTRAS CONVOCATORIAS-MECD	0,00	28.422,22	28.422,22	28.422,22	28.422,22	0,00	28.422,22	0,00
64651	INSTITUTO DE SALUD CARLOS III	0,00	278.543,07	278.543,07	75.650,17	75.650,17	202.892,90	75.083,94	566,23
64652	AYUDA COMPLEMENTARIA RAMON Y CAJAL	0,00	178.973,95	178.973,95	58.282,79	58.282,79	120.691,16	58.264,80	17,99
64653	AYUDA COMPLEMENTARIA JUAN DE LA CIERVA	0,00	22.608,85	22.608,85	12.583,91	12.583,91	10.024,94	12.583,91	0,00
64656	Convocatoria proyectos IIIPC	0,00	59.588,00	59.588,00	32.382,34	32.382,34	27.205,66	31.897,71	484,63
64657	SANTANDER FINANCIAL INSTITUTE	0,00	85.724,68	85.724,68	37.760,56	37.760,56	47.964,12	37.220,87	539,69

UNIVERSIDAD DE CANTABRIA

ESTADO DE LIQUIDACIÓN DEL PRESUPUESTO

LIQUIDACIÓN DEL PRESUPUESTO DE GASTOS DEL EJERCICIO 2019

1ª PARTE

Clasificación Económica	Explicación	Créditos Presupuestarios			Gastos Compromet.	Obligac. Reconoc. Netas	Remanentes de Crédito	Pagos	Obligac. Pdtes. de Pago a 31 de Diciembre
		Iniciales	Modificaciones	Definitivos					
64658	Convocatoria STAR -1 (Incentivación participación ERC)	0,00	27.554,73	27.554,73	12.087,94	12.087,94	15.466,79	12.087,94	0,00
64659	Proyectos STAT2 Captacion de Talento	0,00	387.267,31	387.267,31	179.915,02	179.915,02	207.352,29	176.374,96	3.540,06
64661	AYUDAS PARA INCENTIVACION PROYECTOS I D	0,00	356.797,77	356.797,77	301.916,32	301.916,32	54.881,45	301.521,29	395,03
64662	Proyectos Programa Propio	0,00	286.080,35	286.080,35	64.129,36	64.129,36	221.950,99	61.432,26	2.697,10
64665	DOTACION ADICIONAL BEATRIZ GALINDO	0,00	40.000,00	40.000,00	0,00	0,00	40.000,00	0,00	0,00
64669	OTRAS CONVOCATORIAS REGIONALES	0,00	0,00	0,00	0,00	0,00	0,00	0,00	0,00
64699	OTRAS CONVOCATORIAS Y AYUDAS	0,00	159.950,70	159.950,70	113.027,68	113.027,68	46.923,02	112.438,30	589,38
647	CATEDRAS	0,00	128.319,81	128.319,81	56.437,58	56.437,58	71.882,23	49.732,30	6.705,28
648	AYUDAS A LA INVESTIGACION	608.055,00	654.733,01	1.262.788,01	516.493,02	516.493,02	746.294,99	516.493,02	0,00
649	OTROS FONDOS DE INVESTIGACIÓN	1.248.650,00	1.292.179,62	2.540.829,62	400.357,62	400.357,62	2.140.472,00	392.654,39	7.703,23
	Subtotal Artículo 64	**18.049.703,00**	**16.595.447,89**	**34.645.150,89**	**15.912.381,09**	**15.912.381,09**	**18.732.769,80**	**15.721.185,31**	**191.195,78**
650	CANTABRIA CAMPUS DE EXCELENCIA INTERNACIONAL	0,00	24.752,06	24.752,06	0,00	0,00	24.752,06	0,00	0,00
	Subtotal Artículo 65	**0,00**	**24.752,06**	**24.752,06**	**0,00**	**0,00**	**24.752,06**	**0,00**	**0,00**
	Subtotal Capítulo 6	**23.727.076,00**	**20.041.192,71**	**43.768.268,71**	**20.921.090,31**	**20.921.090,31**	**22.847.178,40**	**20.634.801,80**	**286.288,51**
781	TRANSF.CAPITAL A FUNDACION LEONARDO TORRES QUEVEDO	323.204,00	0,00	323.204,00	323.203,43	323.203,43	0,57	323.203,43	0,00
782	TRANSFERENCIAS DE CAPITAL A IDIVAL	20.600,00	0,00	20.600,00	0,00	0,00	20.600,00	0,00	0,00
783	CSIC	0,00	170.000,00	170.000,00	170.000,00	170.000,00	0,00	170.000,00	0,00
	Subtotal Artículo 78	**343.804,00**	**170.000,00**	**513.804,00**	**493.203,43**	**493.203,43**	**20.600,57**	**493.203,43**	**0,00**
	Subtotal Capítulo 7	**343.804,00**	**170.000,00**	**513.804,00**	**493.203,43**	**493.203,43**	**20.600,57**	**493.203,43**	**0,00**
830	PRESTAMOS A CORTO PLAZO AL PERSONAL	100.000,00	0,00	100.000,00	52.750,00	52.750,00	47.250,00	52.750,00	0,00
	Subtotal Artículo 83	**100.000,00**	**0,00**	**100.000,00**	**52.750,00**	**52.750,00**	**47.250,00**	**52.750,00**	**0,00**

UNIVERSIDAD DE CANTABRIA

ESTADO DE LIQUIDACIÓN DEL PRESUPUESTO

LIQUIDACIÓN DEL PRESUPUESTO DE GASTOS DEL EJERCICIO 2019

1ª PARTE

Clasificación Económica	Explicación	Créditos Presupuestarios			Gastos Compromet.	Obligac. Reconoc. Netas	Remanentes de Crédito	Pagos	Obligac. Pdtes. de Pago a 31 de Diciembre
		Iniciales	Modificaciones	Definitivos					
850	ADQUISICION DE ACCIONES Y PARTICIPACIONES DEL SECTOR PUBLICO	0,00	20.034,00	20.034,00	20.034,00	20.034,00	0,00	20.034,00	0,00
	Subtotal Artículo 85	**0,00**	**20.034,00**	**20.034,00**	**20.034,00**	**20.034,00**	**0,00**	**20.034,00**	**0,00**
	Subtotal Capítulo 8	**100.000,00**	**20.034,00**	**120.034,00**	**72.784,00**	**72.784,00**	**47.250,00**	**72.784,00**	**0,00**
91101	AMORTIZACION CONVOCATORIA INFRAESTRUCTURA CIENTIFICA 2008	1.141.651,00	0,00	1.141.651,00	99.144,57	99.144,57	1.042.506,43	99.144,57	0,00
91102	AMORTIZACION SUBPROGRAMA INNPLANTA	87.171,00	0,00	87.171,00	87.170,72	87.170,72	0,28	87.170,72	0,00
91103	AMORTIZACION PROGRAMA INNOCAMPUS	866.459,00	0,00	866.459,00	273.826,86	273.826,86	592.632,14	273.826,86	0,00
91104	DEVOLUCION ANTICIPO REEMBOLSABLE INFRA. FEDER 2010	545.820,00	0,00	545.820,00	0,00	0,00	545.820,00	0,00	0,00
	Subtotal Artículo 91	**2.641.101,00**	**0,00**	**2.641.101,00**	**460.142,15**	**460.142,15**	**2.180.958,85**	**460.142,15**	**0,00**
	Subtotal Capítulo 9	**2.641.101,00**	**0,00**	**2.641.101,00**	**460.142,15**	**460.142,15**	**2.180.958,85**	**460.142,15**	**0,00**
	TOTAL	**112.766.211,00**	**25.837.972,01**	**138.604.183,01**	**107.424.374,01**	**107.354.414,80**	**31.249.768,21**	**106.038.326,38**	**1.316.088,42**

UNIVERSIDAD DE CANTABRIA

ESTADO DE LIQUIDACIÓN DEL PRESUPUESTO

LIQUIDACIÓN DEL PRESUPUESTO DE GASTOS DEL EJERCICIO 2019

1ª PARTE

Explicación	Créditos Presupuestarios			Gastos Compromet.	Obligac. Reconoc. Netas	Remanentes de Crédito	Pagos	Obligac. Pdtes. de Pago a 31 de Diciembre
	Iniciales	Modificaciones	Definitivos					
Total Capitulo 1	70.714.048,00	920.492,00	71.634.540,00	71.405.025,17	71.405.025,17	229.514,83	70.589.439,45	815.585,72
Total Capitulo 2	13.872.344,00	2.984.472,84	16.856.816,84	12.010.630,98	11.940.671,77	4.916.145,07	11.730.669,25	210.002,52
Total Capitulo 3	39.589,00	68.642,96	108.231,96	106.749,17	106.749,17	1.482,79	106.749,17	0,00
Total Capitulo 4	1.328.249,00	1.633.137,50	2.961.386,50	1.954.748,80	1.954.748,80	1.006.637,70	1.950.537,13	4.211,67
TOTAL OPERACIONES CORRIENTES	85.954.230,00	5.606.745,30	91.560.975,30	85.477.154,12	85.407.194,91	6.153.780,39	84.377.395,00	1.029.799,91
Total Capitulo 6	23.727.076,00	20.041.192,71	43.768.268,71	20.921.090,31	20.921.090,31	22.847.178,40	20.634.801,80	286.288,51
Total Capitulo 7	343.804,00	170.000,00	513.804,00	493.203,43	493.203,43	20.600,57	493.203,43	0,00
TOTAL OPERACIONES DE CAPITAL	24.070.880,00	20.211.192,71	44.282.072,71	21.414.293,74	21.414.293,74	22.867.778,97	21.128.005,23	286.288,51
TOTAL OPERACIONES NO FINANCIER.	110.025.110,00	25.817.938,01	135.843.048,01	106.891.447,86	106.821.488,65	29.021.559,36	105.505.400,23	1.316.088,42
Total Capitulo 8	100.000,00	20.034,00	120.034,00	72.784,00	72.784,00	47.250,00	72.784,00	0,00
Total Capitulo 9	2.641.101,00	0,00	2.641.101,00	460.142,15	460.142,15	2.180.958,85	460.142,15	0,00
TOTAL OPERACIONES FINANCIER.	2.741.101,00	20.034,00	2.761.135,00	532.926,15	532.926,15	2.228.208,85	532.926,15	0,00
TOTAL SECCIÓN POR CAPITULOS	112.766.211,00	25.837.972,01	138.604.183,01	107.424.374,01	107.354.414,80	31.249.768,21	106.038.326,38	1.316.088,42

UNIVERSIDAD DE CANTABRIA

ESTADO DE LIQUIDACIÓN DEL PRESUPUESTO

LIQUIDACIÓN DEL PRESUPUESTO DE GASTOS DEL EJERCICIO 2019

2ª PARTE

Clasificación Orgánica: **UNIVERSIDAD DE CANTABRIA**

Clasificación Económica	Explicación	Obligaciones Recon. Netas Hasta Dic	Obligaciones Recon. Netas Enero	Total de Obligaciones Recon. Netas	Pagos Realizados a 31-Dic. 2019	Pagos realizados enero 2020	Pagos Totales	Obligac. Pdtes. de Pago a 31 de Diciembre	Obligac. Pdtes. de Pago a 31 de Enero	Obligac. Pdtes. de Pago Totales
110	RETRIB.BASICAS Y OTRAS REMUNERACIONES	105.179,50	0,00	105.179,50	105.179,50	0,00	105.179,50	0,00	0,00	0,00
	Subtotal Artículo 11	**105.179,50**	**0,00**	**105.179,50**	**105.179,50**	**0,00**	**105.179,50**	**0,00**	**0,00**	**0,00**
12000	FUNCIONARIOS DOCENTES.	12.587.524,45	0,00	12.587.524,45	12.587.524,45	0,00	12.587.524,45	0,00	0,00	0,00
12001	FUNCIONARIOS P.A.S.	6.037.728,66	0,00	6.037.728,66	6.037.728,66	0,00	6.037.728,66	0,00	0,00	0,00
12100	FUNCIONARIOS DOCENTES	13.719.007,73	0,00	13.719.007,73	13.719.007,73	0,00	13.719.007,73	0,00	0,00	0,00
12101	FUNCIONARIOS P.A.S.	5.672.424,49	0,00	5.672.424,49	5.672.424,49	0,00	5.672.424,49	0,00	0,00	0,00
	Subtotal Artículo 12	**38.016.685,33**	**0,00**	**38.016.685,33**	**38.016.685,33**	**0,00**	**38.016.685,33**	**0,00**	**0,00**	**0,00**
13000	RETRIBUCIONES BÁSICAS PDI	10.568.965,36	0,00	10.568.965,36	10.568.965,36	0,00	10.568.965,36	0,00	0,00	0,00
13001	RETRIBUCIONES BASICAS PAS	5.225.395,45	0,00	5.225.395,45	5.225.395,45	0,00	5.225.395,45	0,00	0,00	0,00
13100	RETRIB.COMPLEMENTARIAS PDI	682.522,70	0,00	682.522,70	682.522,70	0,00	682.522,70	0,00	0,00	0,00
13101	RETRIB.COMPLEMENTARIAS PAS	716.355,16	0,00	716.355,16	716.355,16	0,00	716.355,16	0,00	0,00	0,00
13110	COMPLEMENTO AUTONOMICO ART 55 LOU	1.034.740,35	0,00	1.034.740,35	1.034.740,35	0,00	1.034.740,35	0,00	0,00	0,00
13201	PERSONAL VARIO	224.000,21	0,00	224.000,21	224.000,21	0,00	224.000,21	0,00	0,00	0,00
	Subtotal Artículo 13	**18.451.979,23**	**0,00**	**18.451.979,23**	**18.451.979,23**	**0,00**	**18.451.979,23**	**0,00**	**0,00**	**0,00**
15000	PRODUCTIVIDAD INVESTIGADORA SEXENIOS	2.103.296,86	0,00	2.103.296,86	2.103.296,86	0,00	2.103.296,86	0,00	0,00	0,00
15001	PRODUCTIVIDAD COMPLEMENTOS ART 69 LOU	2.500.645,12	0,00	2.500.645,12	2.500.645,12	0,00	2.500.645,12	0,00	0,00	0,00
15002	PRODUCTIVIDAD PLAZAS VINCULADAS	252.268,26	0,00	252.268,26	252.268,26	0,00	252.268,26	0,00	0,00	0,00
15010	PRODUCTIVIDAD PAS FUNCIONARIO	116.819,15	0,00	116.819,15	116.819,15	0,00	116.819,15	0,00	0,00	0,00
	Subtotal Artículo 15	**4.973.029,39**	**0,00**	**4.973.029,39**	**4.973.029,39**	**0,00**	**4.973.029,39**	**0,00**	**0,00**	**0,00**
16000	SEGURIDAD SOCIAL	9.585.607,63	0,00	9.585.607,63	8.770.021,91	0,00	8.770.021,91	815.585,72	0,00	815.585,72

UNIVERSIDAD DE CANTABRIA

ESTADO DE LIQUIDACIÓN DEL PRESUPUESTO

LIQUIDACIÓN DEL PRESUPUESTO DE GASTOS DEL EJERCICIO 2019

2ª PARTE

Clasificación Económica	Explicación	Obligaciones Recon. Netas Hasta Dic	Obligaciones Recon. Netas Enero	Total de Obligaciones Recon. Netas	Pagos Realizados a 31-Dic. 2019	Pagos realizados enero 2020	Pagos Totales	Obligac. Pdtes. de Pago a 31 de Diciembre	Obligac. Pdtes. de Pago a 31 de Enero	Obligac. Pdtes. de Pago Totales
16201	FONDO DE ACCION SOCIAL	218.574,09	0,00	218.574,09	218.574,09	0,00	218.574,09	0,00	0,00	0,00
16206	SEGURO COLECTIVO DE VIDA Y ACCIDENTES PARA EL PERSONAL DE LA UC	53.970,00	0,00	53.970,00	53.970,00	0,00	53.970,00	0,00	0,00	0,00
	Subtotal Artículo 16	**9.858.151,72**	**0,00**	**9.858.151,72**	**9.042.566,00**	**0,00**	**9.042.566,00**	**815.585,72**	**0,00**	**815.585,72**
	Subtotal Capítulo 1	**71.405.025,17**	**0,00**	**71.405.025,17**	**70.589.439,45**	**0,00**	**70.589.439,45**	**815.585,72**	**0,00**	**815.585,72**
202	ARRENDAMIENTO EDIFICIOS Y OTRAS CONSTRUCCIONES	0,00	0,00	0,00	0,00	0,00	0,00	0,00	0,00	0,00
	Subtotal Artículo 20	**0,00**	**0,00**	**0,00**	**0,00**	**0,00**	**0,00**	**0,00**	**0,00**	**0,00**
211	RED DE COMUNICACIONES	156.168,12	0,00	156.168,12	156.168,12	0,00	156.168,12	0,00	0,00	0,00
21200	MANTENIMIENTO INTEGRAL	878.743,57	0,00	878.743,57	878.743,57	0,00	878.743,57	0,00	0,00	0,00
21212	REPARACION CERRAJERIA, HIERRO	3.248,30	0,00	3.248,30	3.248,30	0,00	3.248,30	0,00	0,00	0,00
21213	REPARACION Y CONSERVACION. JARDINERIA	104.194,81	0,00	104.194,81	104.194,81	0,00	104.194,81	0,00	0,00	0,00
21299	OTROS TRABAJOS DE REPARACION Y MANTENIMINETO	22.389,53	0,00	22.389,53	22.389,53	0,00	22.389,53	0,00	0,00	0,00
21311	INSTALACIONES ELECTRICAS	207,84	0,00	207,84	207,84	0,00	207,84	0,00	0,00	0,00
21312	RED INFORMÁTICA Y TELEFONÍA	1.533,91	0,00	1.533,91	1.533,91	0,00	1.533,91	0,00	0,00	0,00
21313	INSTALACIONES DE SEGURIDAD E INCENDIOS	46.682,26	0,00	46.682,26	46.682,26	0,00	46.682,26	0,00	0,00	0,00
21315	REPARACION Y CONSERVACION ASCENSORES	45.648,33	0,00	45.648,33	45.648,33	0,00	45.648,33	0,00	0,00	0,00
21399	OTROS TRABAJOS DE REPARACION DE MAQUINARIA E INSTA.	73.699,07	0,00	73.699,07	61.823,87	0,00	61.823,87	11.875,20	0,00	11.875,20
214	REPARACION MATERIAL DE TRANSPORTE	3.841,15	0,00	3.841,15	3.841,15	0,00	3.841,15	0,00	0,00	0,00
215	REPARACION MOBILIARIO Y ENSERES	4.010,94	0,00	4.010,94	4.010,94	0,00	4.010,94	0,00	0,00	0,00
21610	MANTENIMIENTO APLICACIONES PROPIAS	149.311,47	0,00	149.311,47	144.414,99	0,00	144.414,99	4.896,48	0,00	4.896,48

UNIVERSIDAD DE CANTABRIA

ESTADO DE LIQUIDACIÓN DEL PRESUPUESTO

LIQUIDACIÓN DEL PRESUPUESTO DE GASTOS DEL EJERCICIO 2019

2ª PARTE

Clasificación Económica	Explicación	Obligaciones Recon. Netas Hasta Dic	Obligaciones Recon. Netas Enero	Total de Obligaciones Recon. Netas	Pagos Realizados a 31-Dic. 2019	Pagos realizados enero 2020	Pagos Totales	Obligac. Pdtes. de Pago a 31 de Diciembre	Obligac. Pdtes. de Pago a 31 de Enero	Obligac. Pdtes. de Pago Totales
21611	MANTENIMIENTO DE EQUIPOS	10.698,69	0,00	10.698,69	2.472,25	0,00	2.472,25	8.226,44	0,00	8.226,44
21699	OTROS GASTOS DE REPARACION Y MANTENIMIENTO	692,31	0,00	692,31	692,31	0,00	692,31	0,00	0,00	0,00
217	SERVICIOS DE REPROGRAFIA	0,00	0,00	0,00	0,00	0,00	0,00	0,00	0,00	0,00
21700	CANON, ALQUILERES, MANTENIMIENTOS, ETC	39.359,05	0,00	39.359,05	39.359,05	0,00	39.359,05	0,00	0,00	0,00
21701	MATERIAL DE REPROGRAFIA PAPEL, TONER, CARPETAS, ETC.	15.071,36	0,00	15.071,36	15.071,36	0,00	15.071,36	0,00	0,00	0,00
21799	OTROS GASTOS DE REPROGRAFIA	12.327,02	0,00	12.327,02	12.327,02	0,00	12.327,02	0,00	0,00	0,00
	Subtotal Artículo 21	**1.567.827,73**	**0,00**	**1.567.827,73**	**1.542.829,61**	**0,00**	**1.542.829,61**	**24.998,12**	**0,00**	**24.998,12**
22000	ORDINARIO NO INVENTARIABLE	117.116,58	0,00	117.116,58	117.116,58	0,00	117.116,58	0,00	0,00	0,00
22001	PRENSA, REVISTAS, LIBROS	7.583,01	0,00	7.583,01	7.583,01	0,00	7.583,01	0,00	0,00	0,00
22002	MATERIAL INF. NO INVENTARIABLE	78.860,48	0,00	78.860,48	74.748,70	0,00	74.748,70	4.111,78	0,00	4.111,78
22100	ENERGIA ELECTRICA	1.356.683,08	0,00	1.356.683,08	1.356.683,08	0,00	1.356.683,08	0,00	0,00	0,00
22101	AGUA Y BASURA	99.048,06	0,00	99.048,06	99.048,06	0,00	99.048,06	0,00	0,00	0,00
22102	GAS	470.676,03	0,00	470.676,03	396.716,67	0,00	396.716,67	73.959,36	0,00	73.959,36
22103	COMBUSTIBLES	3.377,38	0,00	3.377,38	3.377,38	0,00	3.377,38	0,00	0,00	0,00
22104	VESTUARIO	1.257,58	0,00	1.257,58	1.257,58	0,00	1.257,58	0,00	0,00	0,00
22107	TITULOS	40.881,52	0,00	40.881,52	40.881,52	0,00	40.881,52	0,00	0,00	0,00
22142	MATERIAL E INSTRUMENTAL DE LABORATORIO Y EXPERIMENTACION	23.547,23	0,00	23.547,23	23.547,23	0,00	23.547,23	0,00	0,00	0,00
22143	PRODUCTOS FARMACEUTICOS Y MATERIAL SANITARIO	3.060,70	0,00	3.060,70	3.060,70	0,00	3.060,70	0,00	0,00	0,00
22164	INSTALACION SOFTWARE Y LICENCIAS	289.520,08	0,00	289.520,08	272.190,81	0,00	272.190,81	17.329,27	0,00	17.329,27
22184	MANTENIMIENTO ANIMALES SEEA	30.623,06	0,00	30.623,06	30.623,06	0,00	30.623,06	0,00	0,00	0,00
22199	OTROS SUMINISTROS	55.714,12	0,00	55.714,12	44.191,92	0,00	44.191,92	11.522,20	0,00	11.522,20

UNIVERSIDAD DE CANTABRIA

ESTADO DE LIQUIDACIÓN DEL PRESUPUESTO

LIQUIDACIÓN DEL PRESUPUESTO DE GASTOS DEL EJERCICIO 2019

2ª PARTE

Clasificación Económica	Explicación	Obligaciones Recon. Netas Hasta Dic	Obligaciones Recon. Netas Enero	Total de Obligaciones Recon. Netas	Pagos Realizados a 31-Dic. 2019	Pagos realizados enero 2020	Pagos Totales	Obligac. Pdtes. de Pago a 31 de Diciembre	Obligac. Pdtes. de Pago a 31 de Enero	Obligac. Pdtes. de Pago Totales
22200	COMUNICACIONES TELEFONICAS	277.454,73	0,00	277.454,73	277.454,73	0,00	277.454,73	0,00	0,00	0,00
22201	COMUNICACIONES POSTALES	31.700,57	0,00	31.700,57	31.700,57	0,00	31.700,57	0,00	0,00	0,00
22202	COMUNICACIONES DE DATOS	13.299,96	0,00	13.299,96	13.299,96	0,00	13.299,96	0,00	0,00	0,00
223	TRANSPORTES	32.843,44	0,00	32.843,44	32.843,44	0,00	32.843,44	0,00	0,00	0,00
224	PRIMAS DE SEGUROS	21.286,76	0,00	21.286,76	21.286,76	0,00	21.286,76	0,00	0,00	0,00
225	TRIBUTOS	3.819,77	0,00	3.819,77	3.819,77	0,00	3.819,77	0,00	0,00	0,00
22600	GASTOS PROCESOS ELECTORALES	2.350,17	0,00	2.350,17	2.350,17	0,00	2.350,17	0,00	0,00	0,00
22601	ATENCIONES PROTOCOLARIAS Y REPRESENTATIVAS	6.083,55	0,00	6.083,55	6.083,55	0,00	6.083,55	0,00	0,00	0,00
22602	PUBLICIDAD Y PROPAGANDA	53.727,84	0,00	53.727,84	53.727,84	0,00	53.727,84	0,00	0,00	0,00
22603	GASTOS JURIDICOS Y CONTENCIOSOS	52.229,26	0,00	52.229,26	52.229,26	0,00	52.229,26	0,00	0,00	0,00
22604	SEGUROS DE VIDA O ACCIDENTE	52.922,10	0,00	52.922,10	52.922,10	0,00	52.922,10	0,00	0,00	0,00
22605	REUNIONES Y CONFERENCIAS ORGANIZADAS POR LA UC	64.262,31	0,00	64.262,31	64.262,31	0,00	64.262,31	0,00	0,00	0,00
22606	REUNIONES Y CONFERENCIAS AJENAS A LA UC	12.947,13	0,00	12.947,13	12.947,13	0,00	12.947,13	0,00	0,00	0,00
22607	AULAS, TALLERES Y OTRAS ACTIV.	157.739,15	0,00	157.739,15	157.739,15	0,00	157.739,15	0,00	0,00	0,00
22609	OTROS GASTOS DIVERSOS	102.239,03	0,00	102.239,03	102.239,03	0,00	102.239,03	0,00	0,00	0,00
22611	SALA DE EXPOSICIONES	24.261,77	0,00	24.261,77	22.758,95	0,00	22.758,95	1.502,82	0,00	1.502,82
22613	AREA DE IGUALDAD Y POLITICA SOCIAL	11.596,26	0,00	11.596,26	11.596,26	0,00	11.596,26	0,00	0,00	0,00
22631	FONDOS ASIGNADOS A ALUMNOS DE CENTROS	26.536,68	0,00	26.536,68	26.536,68	0,00	26.536,68	0,00	0,00	0,00
22641	CUOTAS DE ORGANISMOS	78.782,47	0,00	78.782,47	78.782,47	0,00	78.782,47	0,00	0,00	0,00
22644	PROGRAMA SENIOR	11.622,69	0,00	11.622,69	11.622,69	0,00	11.622,69	0,00	0,00	0,00
22645	PLAN CAPACITACION LINGUISTICA INGLES	39.596,01	0,00	39.596,01	38.644,62	0,00	38.644,62	951,39	0,00	951,39

UNIVERSIDAD DE CANTABRIA

ESTADO DE LIQUIDACIÓN DEL PRESUPUESTO

LIQUIDACIÓN DEL PRESUPUESTO DE GASTOS DEL EJERCICIO 2019

2ª PARTE

Clasificación Económica	Explicación	Obligaciones Recon. Netas Hasta Dic	Obligaciones Recon. Netas Enero	Total de Obligaciones Recon. Netas	Pagos Realizados a 31-Dic. 2019	Pagos realizados enero 2020	Pagos Totales	Obligac. Pdtes. de Pago a 31 de Diciembre	Obligac. Pdtes. de Pago a 31 de Enero	Obligac. Pdtes. de Pago Totales
22646	CAMPUS	4.660,97	0,00	4.660,97	4.660,97	0,00	4.660,97	0,00	0,00	0,00
22660	SOUCAN	5.450,28	0,00	5.450,28	5.450,28	0,00	5.450,28	0,00	0,00	0,00
22662	PROGRAMA INFORMA	29.666,26	0,00	29.666,26	29.666,26	0,00	29.666,26	0,00	0,00	0,00
22664	GASTOS SIUC	11.568,76	0,00	11.568,76	11.568,76	0,00	11.568,76	0,00	0,00	0,00
22668	TÍTULOS PROPIOS	1.060.165,39	0,00	1.060.165,39	1.028.309,89	0,00	1.028.309,89	31.855,50	0,00	31.855,50
22673	COOPERACION INTERNACIONAL	19.328,83	0,00	19.328,83	19.328,83	0,00	19.328,83	0,00	0,00	0,00
22678	USOS DIGITALES CON CEDRO Y VEGAP	23.046,02	0,00	23.046,02	23.046,02	0,00	23.046,02	0,00	0,00	0,00
22683	STUDY ABROAD	80.282,50	0,00	80.282,50	80.282,50	0,00	80.282,50	0,00	0,00	0,00
22689	GASTOS DE FORMACION DEL PERSONAL	74.185,48	0,00	74.185,48	73.910,32	0,00	73.910,32	275,16	0,00	275,16
22690	OTROS CONVENIOS, PROYECTOS Y AYUDAS	809.401,85	0,00	809.401,85	775.961,97	0,00	775.961,97	33.439,88	0,00	33.439,88
22699	PRESUPUESTO PARTICIPATIVO CAMPUS SOSTENIBLE	0,00	0,00	0,00	0,00	0,00	0,00	0,00	0,00	0,00
22700	LIMPIEZA Y ASEO	1.638.104,24	0,00	1.638.104,24	1.638.104,24	0,00	1.638.104,24	0,00	0,00	0,00
22701	SEGURIDAD	818.516,07	0,00	818.516,07	818.516,07	0,00	818.516,07	0,00	0,00	0,00
22703	SERVICIO DE CORREOS. CONTRATO DE CORREO Y VALIJA	40.927,42	0,00	40.927,42	40.927,42	0,00	40.927,42	0,00	0,00	0,00
22707	SERVICIO DE COMEDOR	18.378,36	0,00	18.378,36	18.378,36	0,00	18.378,36	0,00	0,00	0,00
22717	SERVICIOS MEDICOS Y PSICOLOGICOS	70.512,88	0,00	70.512,88	70.512,88	0,00	70.512,88	0,00	0,00	0,00
22718	ASESORAMIENTO TECNICO EN OBRAS, INSTALACIONES Y SEG.HIGIENE	15.506,23	0,00	15.506,23	15.506,23	0,00	15.506,23	0,00	0,00	0,00
22719	ASESORAMIENTO JURIDICO	40.489,47	0,00	40.489,47	40.489,47	0,00	40.489,47	0,00	0,00	0,00
22720	GESTION DE RESIDUOS PELIGROSOS	24.127,97	0,00	24.127,97	24.127,97	0,00	24.127,97	0,00	0,00	0,00
22722	TRABAJOS DE AUDITORIA Y CONSULTORIA	24.263,40	0,00	24.263,40	24.263,40	0,00	24.263,40	0,00	0,00	0,00
22723	PREMIOS	23.597,88	0,00	23.597,88	23.597,88	0,00	23.597,88	0,00	0,00	0,00
22799	OTROS TRABAJOS EXTERNOS	43.924,19	0,00	43.924,19	43.924,19	0,00	43.924,19	0,00	0,00	0,00

UNIVERSIDAD DE CANTABRIA

ESTADO DE LIQUIDACIÓN DEL PRESUPUESTO

LIQUIDACIÓN DEL PRESUPUESTO DE GASTOS DEL EJERCICIO 2019

2ª PARTE

Clasificación Económica	Explicación	Obligaciones Recon. Netas Hasta Dic	Obligaciones Recon. Netas Enero	Total de Obligaciones Recon. Netas	Pagos Realizados a 31-Dic. 2019	Pagos realizados enero 2020	Pagos Totales	Obligac. Pdtes. de Pago a 31 de Diciembre	Obligac. Pdtes. de Pago a 31 de Enero	Obligac. Pdtes. de Pago Totales
22801	CURSOS Y ACTIVIDADES DE OCIO	78.894,22	0,00	78.894,22	74.444,22	0,00	74.444,22	4.450,00	0,00	4.450,00
22802	COMPETICIONES UNIVERSITARIAS	537,68	0,00	537,68	537,68	0,00	537,68	0,00	0,00	0,00
22803	CAMPEONATOS DE ESPAÑA	2.691,35	0,00	2.691,35	2.691,35	0,00	2.691,35	0,00	0,00	0,00
22804	EQUIPOS FEDERADOS Y LIGAS UNIVERSITARIAS	767,11	0,00	767,11	767,11	0,00	767,11	0,00	0,00	0,00
22805	MATERIAL DEPORTIVO FUNGIBLE BALONES EQUIPAJES ETC	128,42	0,00	128,42	128,42	0,00	128,42	0,00	0,00	0,00
22806	ORGANIZACION DE CAMPEONATOS DE ESPAÑA	1.654,63	0,00	1.654,63	1.654,63	0,00	1.654,63	0,00	0,00	0,00
22807	MATERIAL DE EQUIPOS FEDERADOS	1.425,00	0,00	1.425,00	1.425,00	0,00	1.425,00	0,00	0,00	0,00
22899	OTROS GASTOS DE DEPORTES	0,00	0,00	0,00	0,00	0,00	0,00	0,00	0,00	0,00
229	GASTOS DESCENT. A CENTROS, DPTOS, CIUC, C.VERANO E INSTITUTO	0,00	0,00	0,00	0,00	0,00	0,00	0,00	0,00	0,00
22900	REPARACION, CONSERVACION Y MANTENIMIENTO RED COMUNICACIONES	283,07	0,00	283,07	283,07	0,00	283,07	0,00	0,00	0,00
22901	ORDINARIO NO INVENTARIABLE	181.417,55	0,00	181.417,55	181.417,55	0,00	181.417,55	0,00	0,00	0,00
22902	PRENSA, REVISTAS Y OTRAS PUBLICACIONES	5.309,87	0,00	5.309,87	5.309,87	0,00	5.309,87	0,00	0,00	0,00
22903	MATERIAL INFORMATICO NO INVENTARIABLE	81.292,13	0,00	81.292,13	81.292,13	0,00	81.292,13	0,00	0,00	0,00
22904	COMUNICACIONES TELEFONICAS	811,86	0,00	811,86	811,86	0,00	811,86	0,00	0,00	0,00
22905	REUNIONES Y CONFERENCIAS ORGANIZ. POR LA UC OTRAS	43.039,35	0,00	43.039,35	43.039,35	0,00	43.039,35	0,00	0,00	0,00
22906	REUNIONES Y CONFERENCIAS ORGANIZACION AJENA A LA UC	79.701,73	0,00	79.701,73	79.701,73	0,00	79.701,73	0,00	0,00	0,00

UNIVERSIDAD DE CANTABRIA

ESTADO DE LIQUIDACIÓN DEL PRESUPUESTO

LIQUIDACIÓN DEL PRESUPUESTO DE GASTOS DEL EJERCICIO 2019

2ª PARTE

Clasificación Económica	Explicación	Obligaciones Recon. Netas Hasta Dic	Obligaciones Recon. Netas Enero	Total de Obligaciones Recon. Netas	Pagos Realizados a 31-Dic. 2019	Pagos realizados enero 2020	Pagos Totales	Obligac. Pdtes. de Pago a 31 de Diciembre	Obligac. Pdtes. de Pago a 31 de Enero	Obligac. Pdtes. de Pago Totales
22907	MATERIAL DOCENTE NO INVENTARIABLE	17.895,00	0,00	17.895,00	17.895,00	0,00	17.895,00	0,00	0,00	0,00
22908	VIAJES DE PRACTICAS DE ALUMNOS	32.277,54	0,00	32.277,54	32.277,54	0,00	32.277,54	0,00	0,00	0,00
22909	OTROS GASTOS DIVERSOS	58.707,34	0,00	58.707,34	58.707,34	0,00	58.707,34	0,00	0,00	0,00
22910	ATENCIONES PROTOCOLARIAS Y REPRESENTATIVAS	9.455,35	0,00	9.455,35	9.455,35	0,00	9.455,35	0,00	0,00	0,00
22911	DIETAS Y LOCOMOCION PDI FUNCIONARIO	19.416,85	0,00	19.416,85	19.416,85	0,00	19.416,85	0,00	0,00	0,00
22912	DIETAS Y LOCOMOCION PDI CONTRATADO	9.219,65	0,00	9.219,65	9.219,65	0,00	9.219,65	0,00	0,00	0,00
22913	DIETAS Y LOCOMOCION PAS FUNCIONARIO	67,26	0,00	67,26	67,26	0,00	67,26	0,00	0,00	0,00
22931	REPARACION, CONSERVACION Y MANTENIMIENTO EDIFICIOS Y OTRAS CONSTRUCCIONES	16.649,14	0,00	16.649,14	11.582,71	0,00	11.582,71	5.066,43	0,00	5.066,43
22932	REPARACION, CONSERVACION Y MANTENIMIENTO MAQUINARIA INSTAL. Y UTILLAJE	21.233,92	0,00	21.233,92	21.233,92	0,00	21.233,92	0,00	0,00	0,00
22933	REPARACION, CONSERVACION Y MANTENIMIENTO MATERIAL DE TRANSPORTE	459,44	0,00	459,44	459,44	0,00	459,44	0,00	0,00	0,00
22934	REPARACION, CONSERVACION Y MANTENIMIENTO MOBILIARIO Y ENSERES	21.855,64	0,00	21.855,64	21.855,64	0,00	21.855,64	0,00	0,00	0,00
22935	REPARACION, CONSERVACION Y MANTENIMIENTO EQUIPOS PROCESOS INFORMACION	3.215,76	0,00	3.215,76	3.215,76	0,00	3.215,76	0,00	0,00	0,00
22936	COMUNICACIONES DE DATOS	2.640,19	0,00	2.640,19	2.640,19	0,00	2.640,19	0,00	0,00	0,00

UNIVERSIDAD DE CANTABRIA

ESTADO DE LIQUIDACIÓN DEL PRESUPUESTO

LIQUIDACIÓN DEL PRESUPUESTO DE GASTOS DEL EJERCICIO 2019

2ª PARTE

Clasificación Económica	Explicación	Obligaciones Recon. Netas Hasta Dic	Obligaciones Recon. Netas Enero	Total de Obligaciones Recon. Netas	Pagos Realizados a 31-Dic. 2019	Pagos realizados enero 2020	Pagos Totales	Obligac. Pdtes. de Pago a 31 de Diciembre	Obligac. Pdtes. de Pago a 31 de Enero	Obligac. Pdtes. de Pago Totales
22937	COMUNICACIONES POSTALES	14.836,59	0,00	14.836,59	14.836,59	0,00	14.836,59	0,00	0,00	0,00
22938	REUNIONES Y CONFERENCIAS. CURSOS DE VERANO	240.146,27	0,00	240.146,27	240.072,92	0,00	240.072,92	73,35	0,00	73,35
22939	REUNIONES Y CONFERENCIAS GRADO	1.879,12	0,00	1.879,12	1.879,12	0,00	1.879,12	0,00	0,00	0,00
22940	REUNIONES Y CONFERENCIAS POSTGRADO	148.730,13	0,00	148.730,13	148.556,48	0,00	148.556,48	173,65	0,00	173,65
22941	CUOTAS DE ORGANISMOS	8.153,44	0,00	8.153,44	8.153,44	0,00	8.153,44	0,00	0,00	0,00
22942	MATERIAL E INSTRUMENTAL DE LABORATORIO Y EXPERIMENTACION	55.996,90	0,00	55.996,90	55.996,90	0,00	55.996,90	0,00	0,00	0,00
22944	TRANSPORTES	3.428,08	0,00	3.428,08	3.428,08	0,00	3.428,08	0,00	0,00	0,00
22945	TRABAJOS EXTERNOS	10.154,22	0,00	10.154,22	10.154,22	0,00	10.154,22	0,00	0,00	0,00
22946	PUBLICIDAD	24.313,57	0,00	24.313,57	24.313,57	0,00	24.313,57	0,00	0,00	0,00
22947	CURSOS DE ESPAÑOL PARA EXTRANJEROS CIUC	244.272,09	0,00	244.272,09	244.272,09	0,00	244.272,09	0,00	0,00	0,00
	Subtotal Artículo 22	**9.974.312,47**	**0,00**	**9.974.312,47**	**9.789.601,68**	**0,00**	**9.789.601,68**	**184.710,79**	**0,00**	**184.710,79**
23000	PDI DE LA UC FUNCIONARIO	39.405,79	0,00	39.405,79	39.405,79	0,00	39.405,79	0,00	0,00	0,00
23010	PAS UC FUNCIONARIO	19.503,66	0,00	19.503,66	19.503,66	0,00	19.503,66	0,00	0,00	0,00
23030	PAS UC CONTRATADO	12.517,20	0,00	12.517,20	12.517,20	0,00	12.517,20	0,00	0,00	0,00
23041	COMISIONES Y CONCURSOS PROF. PDI EXTERNO	35.158,29	0,00	35.158,29	34.911,89	0,00	34.911,89	246,40	0,00	246,40
23042	TRIBUNALES DE TESIS. PERSONAL EXTERNO	70.048,77	0,00	70.048,77	70.048,77	0,00	70.048,77	0,00	0,00	0,00
23043	PRUEBAS DE ACCESO. PERSONAL EXTERNO	16.004,25	0,00	16.004,25	16.004,25	0,00	16.004,25	0,00	0,00	0,00
23302	ASISTENCIAS AL CONSEJO SOCIAL	2.147,08	0,00	2.147,08	2.147,08	0,00	2.147,08	0,00	0,00	0,00
23303	ASISTENCIAS A PRUEBAS DE ACCESO	148.990,65	0,00	148.990,65	148.943,44	0,00	148.943,44	47,21	0,00	47,21
	Subtotal Artículo 23	**343.775,69**	**0,00**	**343.775,69**	**343.482,08**	**0,00**	**343.482,08**	**293,61**	**0,00**	**293,61**

UNIVERSIDAD DE CANTABRIA

ESTADO DE LIQUIDACIÓN DEL PRESUPUESTO

LIQUIDACIÓN DEL PRESUPUESTO DE GASTOS DEL EJERCICIO 2019

2ª PARTE

Clasificación Económica	Explicación	Obligaciones Recon. Netas Hasta Dic	Obligaciones Recon. Netas Enero	Total de Obligaciones Recon. Netas	Pagos Realizados a 31-Dic. 2019	Pagos realizados enero 2020	Pagos Totales	Obligac. Pdtes. de Pago a 31 de Diciembre	Obligac. Pdtes. de Pago a 31 de Enero	Obligac. Pdtes. de Pago Totales
240	GASTOS DE EDICION Y DISTRIBUCION DE PUBLICACIONES	54.755,88	0,00	54.755,88	54.755,88	0,00	54.755,88	0,00	0,00	0,00
	Subtotal Artículo 24	**54.755,88**	**0,00**	**54.755,88**	**54.755,88**	**0,00**	**54.755,88**	**0,00**	**0,00**	**0,00**
	Subtotal Capítulo 2	**11.940.671,77**	**0,00**	**11.940.671,77**	**11.730.669,25**	**0,00**	**11.730.669,25**	**210.002,52**	**0,00**	**210.002,52**
31002	INTERESES SUBPROGRAMA INNPLANTA	10.958,71	0,00	10.958,71	10.958,71	0,00	10.958,71	0,00	0,00	0,00
31003	INTERESES PROGRAMA INNOCAMPUS	23.229,12	0,00	23.229,12	23.229,12	0,00	23.229,12	0,00	0,00	0,00
	Subtotal Artículo 31	**34.187,83**	**0,00**	**34.187,83**	**34.187,83**	**0,00**	**34.187,83**	**0,00**	**0,00**	**0,00**
341	INTERESES DE FIANZAS	405,85	0,00	405,85	405,85	0,00	405,85	0,00	0,00	0,00
	Subtotal Artículo 34	**405,85**	**0,00**	**405,85**	**405,85**	**0,00**	**405,85**	**0,00**	**0,00**	**0,00**
35200	INTERESES DE DEMORA POR REINTEGRO SUBVENCIONES	67.289,10	0,00	67.289,10	67.289,10	0,00	67.289,10	0,00	0,00	0,00
359	OTROS GASTOS FINANCIEROS	4.866,39	0,00	4.866,39	4.866,39	0,00	4.866,39	0,00	0,00	0,00
	Subtotal Artículo 35	**72.155,49**	**0,00**	**72.155,49**	**72.155,49**	**0,00**	**72.155,49**	**0,00**	**0,00**	**0,00**
	Subtotal Capítulo 3	**106.749,17**	**0,00**	**106.749,17**	**106.749,17**	**0,00**	**106.749,17**	**0,00**	**0,00**	**0,00**
48100	AYUDAS DEPORTIVAS	750,00	0,00	750,00	750,00	0,00	750,00	0,00	0,00	0,00
48401	FETE UGT	2.073,00	0,00	2.073,00	2.073,00	0,00	2.073,00	0,00	0,00	0,00
48402	CC OO	1.643,00	0,00	1.643,00	1.643,00	0,00	1.643,00	0,00	0,00	0,00
48403	CSI CSIF	1.276,00	0,00	1.276,00	1.276,00	0,00	1.276,00	0,00	0,00	0,00
48717	BECAS Y AYUDAS MOV.ESTUDIANTES.CONSEJ.UNIVERSIDADES	160.986,63	0,00	160.986,63	160.986,63	0,00	160.986,63	0,00	0,00	0,00
48718	BECAS Y AYUDAS MOV.ESTUDIANTES.CONSEJ.UNIVERSIDADES	104.792,77	0,00	104.792,77	104.792,77	0,00	104.792,77	0,00	0,00	0,00
48719	BECAS Y AYUDAS MOVILIDAD ESTUDIANTES UC	926.281,01	0,00	926.281,01	926.281,01	0,00	926.281,01	0,00	0,00	0,00
48805	BECAS POSTGRADO UNIV. IBEROAMERICANAS	44.002,06	0,00	44.002,06	44.002,06	0,00	44.002,06	0,00	0,00	0,00
48807	BECAS AULAS INFORMATICAS	38.384,97	0,00	38.384,97	37.755,64	0,00	37.755,64	629,33	0,00	629,33

UNIVERSIDAD DE CANTABRIA

ESTADO DE LIQUIDACIÓN DEL PRESUPUESTO

LIQUIDACIÓN DEL PRESUPUESTO DE GASTOS DEL EJERCICIO 2019

2ª PARTE

Clasificación Económica	Explicación	Obligaciones Recon. Netas Hasta Dic	Obligaciones Recon. Netas Enero	Total de Obligaciones Recon. Netas	Pagos Realizados a 31-Dic. 2019	Pagos realizados enero 2020	Pagos Totales	Obligac. Pdtes. de Pago a 31 de Diciembre	Obligac. Pdtes. de Pago a 31 de Enero	Obligac. Pdtes. de Pago Totales
48810	BECAS PRACTICAS PROFESIONALES EMPRESAS	355.986,66	0,00	355.986,66	353.275,70	0,00	353.275,70	2.710,96	0,00	2.710,96
48811	BECAS CONSEJO DE ESTUDIANTES	4.679,33	0,00	4.679,33	4.630,92	0,00	4.630,92	48,41	0,00	48,41
48813	BECA DE COLABORACION SOUCAN	14.779,73	0,00	14.779,73	14.586,09	0,00	14.586,09	193,64	0,00	193,64
48899	OTRAS BECAS COLABORACION Y FORMACION	113.652,69	0,00	113.652,69	113.023,36	0,00	113.023,36	629,33	0,00	629,33
48900	SUBVENCIONES BECAS Y AYUDAS DEL CONSEJO SOCIAL	0,00	0,00	0,00	0,00	0,00	0,00	0,00	0,00	0,00
48902	ORGANIZACIONES DE ESTUDIANTES	11.497,91	0,00	11.497,91	11.497,91	0,00	11.497,91	0,00	0,00	0,00
48910	FUNDACION S.MARIA LA REAL. C.E. DEL ROMANICO	1.000,00	0,00	1.000,00	1.000,00	0,00	1.000,00	0,00	0,00	0,00
48960	SUBV. Y AYUDAS VICERR. ESTUDIANTES	500,00	0,00	500,00	500,00	0,00	500,00	0,00	0,00	0,00
48981	PROGRAMA REGIONAL DE BECAS	172.463,04	0,00	172.463,04	172.463,04	0,00	172.463,04	0,00	0,00	0,00
	Subtotal Artículo 48	**1.954.748,80**	**0,00**	**1.954.748,80**	**1.950.537,13**	**0,00**	**1.950.537,13**	**4.211,67**	**0,00**	**4.211,67**
	Subtotal Capítulo 4	**1.954.748,80**	**0,00**	**1.954.748,80**	**1.950.537,13**	**0,00**	**1.950.537,13**	**4.211,67**	**0,00**	**4.211,67**
620	EDIFICIOS Y OTRAS CONSTRUCCIONES	1.091.899,40	0,00	1.091.899,40	1.091.899,40	0,00	1.091.899,40	0,00	0,00	0,00
621	RED DE COMUNICAC IONES	0,00	0,00	0,00	0,00	0,00	0,00	0,00	0,00	0,00
622	MAQUINARIA, INSTALACIONES Y UTILLAJE	0,00	0,00	0,00	0,00	0,00	0,00	0,00	0,00	0,00
623	EQUIPAMIENTO DOCENTE	107.241,47	0,00	107.241,47	89.732,77	0,00	89.732,77	17.508,70	0,00	17.508,70
624	EQUIPAMIENTO CIENTIFICO	444.916,29	0,00	444.916,29	444.916,29	0,00	444.916,29	0,00	0,00	0,00
625	MOBILIARIO Y ENSERES	95.625,43	0,00	95.625,43	78.420,81	0,00	78.420,81	17.204,62	0,00	17.204,62
626	MATERIAL INFORMATICO INVENTARIABLE	229.707,56	0,00	229.707,56	195.105,10	0,00	195.105,10	34.602,46	0,00	34.602,46
628	FONDOS DE BIBLIOTECA	0,00	0,00	0,00	0,00	0,00	0,00	0,00	0,00	0,00
62800	FONDOS DE BIBLIOTECA. LIBROS	122.072,45	0,00	122.072,45	122.072,45	0,00	122.072,45	0,00	0,00	0,00

UNIVERSIDAD DE CANTABRIA

ESTADO DE LIQUIDACIÓN DEL PRESUPUESTO

LIQUIDACIÓN DEL PRESUPUESTO DE GASTOS DEL EJERCICIO 2019

2ª PARTE

Clasificación Económica	Explicación	Obligaciones Recon. Netas Hasta Dic	Obligaciones Recon. Netas Enero	Total de Obligaciones Recon. Netas	Pagos Realizados a 31-Dic. 2019	Pagos realizados enero 2020	Pagos Totales	Obligac. Pdtes. de Pago a 31 de Diciembre	Obligac. Pdtes. de Pago a 31 de Enero	Obligac. Pdtes. de Pago Totales
62855	FONDOS DE BIBLIOTECA. REVISTAS ELECTRONICAS	1.201.310,11	0,00	1.201.310,11	1.201.310,11	0,00	1.201.310,11	0,00	0,00	0,00
62856	FONDOS DE BIBLIOTECA. LIBROS EN LINEA Y AUDIOVISUALES	51.586,21	0,00	51.586,21	51.586,21	0,00	51.586,21	0,00	0,00	0,00
62857	FONDOS DE BIBLIOTECA. AUDIOVISUALES	554,31	0,00	554,31	554,31	0,00	554,31	0,00	0,00	0,00
62899	FONDOS DE BIBLIOTECA. REVISTAS	148.273,24	0,00	148.273,24	148.273,24	0,00	148.273,24	0,00	0,00	0,00
629	OTRAS INVERSIONES	14.964,75	0,00	14.964,75	14.964,75	0,00	14.964,75	0,00	0,00	0,00
	Subtotal Artículo 62	**3.508.151,22**	**0,00**	**3.508.151,22**	**3.438.835,44**	**0,00**	**3.438.835,44**	**69.315,78**	**0,00**	**69.315,78**
630	EDIFICIOS Y OTRAS CONSTRUCCIONES	1.500.558,00	0,00	1.500.558,00	1.474.781,05	0,00	1.474.781,05	25.776,95	0,00	25.776,95
635	MOBILIARIO Y ENSERES	0,00	0,00	0,00	0,00	0,00	0,00	0,00	0,00	0,00
	Subtotal Artículo 63	**1.500.558,00**	**0,00**	**1.500.558,00**	**1.474.781,05**	**0,00**	**1.474.781,05**	**25.776,95**	**0,00**	**25.776,95**
640	PROYECTOS Y CONVENIOS DE INVESTIGACION	0,00	0,00	0,00	0,00	0,00	0,00	0,00	0,00	0,00
64001	CONVENIOS ART.83	1.812.888,56	0,00	1.812.888,56	1.798.567,12	0,00	1.798.567,12	14.321,44	0,00	14.321,44
64002	CONVENIOS ART.83 GOBIERNO DE CANTABRIA	105.173,25	0,00	105.173,25	104.940,89	0,00	104.940,89	232,36	0,00	232,36
64004	PROYECTOS ASOCIADOS A REMANENTES	918.711,43	0,00	918.711,43	898.195,95	0,00	898.195,95	20.515,48	0,00	20.515,48
64005	CONVENIOS ART.83 FLTQ	491.118,02	0,00	491.118,02	489.728,74	0,00	489.728,74	1.389,28	0,00	1.389,28
64006	CONVENIOS ART.83 FIHAC	426.661,82	0,00	426.661,82	424.861,55	0,00	424.861,55	1.800,27	0,00	1.800,27
64008	PROYECTOS PUNTUALES TARIFAS PRESUPUESTO	4.655,36	0,00	4.655,36	4.655,36	0,00	4.655,36	0,00	0,00	0,00
64025	PROYECTOS CONSOLIDER	0,00	0,00	0,00	0,00	0,00	0,00	0,00	0,00	0,00
64031	PROYECTOS PROFIT	0,00	0,00	0,00	0,00	0,00	0,00	0,00	0,00	0,00
64091	CONVENIOS IVA NO DEDUCIBLE ART.83	14.949,17	0,00	14.949,17	14.738,88	0,00	14.738,88	210,29	0,00	210,29
64092	CONVENIOS IVA NO DEDUCIBLE ART. 83	2.792,29	0,00	2.792,29	2.792,29	0,00	2.792,29	0,00	0,00	0,00
64101	GOBIERNO DE CANTABRIA INVESTIGADORES VISITANTES	0,00	0,00	0,00	0,00	0,00	0,00	0,00	0,00	0,00
64102	ESTANCIAS BECARIOS	0,00	0,00	0,00	0,00	0,00	0,00	0,00	0,00	0,00
64103	BOLSAS PREDOCTORALES	0,00	0,00	0,00	0,00	0,00	0,00	0,00	0,00	0,00

UNIVERSIDAD DE CANTABRIA

ESTADO DE LIQUIDACIÓN DEL PRESUPUESTO

LIQUIDACIÓN DEL PRESUPUESTO DE GASTOS DEL EJERCICIO 2019

2ª PARTE

Clasificación Económica	Explicación	Obligaciones Recon. Netas Hasta Dic	Obligaciones Recon. Netas Enero	Total de Obligaciones Recon. Netas	Pagos Realizados a 31-Dic. 2019	Pagos realizados enero 2020	Pagos Totales	Obligac. Pdtes. de Pago a 31 de Diciembre	Obligac. Pdtes. de Pago a 31 de Enero	Obligac. Pdtes. de Pago Totales
64104	BOLSAS POSTDOCTORALES	0,00	0,00	0,00	0,00	0,00	0,00	0,00	0,00	0,00
64105	ESTANCIAS PDI	0,00	0,00	0,00	0,00	0,00	0,00	0,00	0,00	0,00
64121	ESTANCIAS F.P.I.	39.326,51	0,00	39.326,51	39.326,51	0,00	39.326,51	0,00	0,00	0,00
64122	ESTANCIAS F.P.U.	5.204,00	0,00	5.204,00	5.204,00	0,00	5.204,00	0,00	0,00	0,00
64123	PROGRAMA MOVILIDAD JOSE CASTILLEJO	53.123,55	0,00	53.123,55	53.123,55	0,00	53.123,55	0,00	0,00	0,00
64125	ESTANCIAS SENIOR	38.874,84	0,00	38.874,84	38.874,84	0,00	38.874,84	0,00	0,00	0,00
64201	BECAS A PERSONAL INVESTIGADOR EN FORMACION PREDOCTORAL. P.P.	1.042.683,89	0,00	1.042.683,89	1.026.807,06	0,00	1.026.807,06	15.876,83	0,00	15.876,83
64207	BECAS Y CONTRATOS DE TECNICOS DE INTERES GENERAL	93.704,00	0,00	93.704,00	90.036,50	0,00	90.036,50	3.667,50	0,00	3.667,50
64221	PROGRAMA FORMACION PERSONAL INVESTIGADOR. FPI.	830.467,32	0,00	830.467,32	817.483,53	0,00	817.483,53	12.983,79	0,00	12.983,79
64222	PROGRAMA FORMACION PROFESORADO UNIVERSITARIO. FPU	424.199,24	0,00	424.199,24	415.539,83	0,00	415.539,83	8.659,41	0,00	8.659,41
64223	PROGRAMA JUAN DE LA CIERVA FORMACION	159.174,70	0,00	159.174,70	155.670,24	0,00	155.670,24	3.504,46	0,00	3.504,46
64224	PROGRAMA RAMON Y CAJAL	375.483,86	0,00	375.483,86	369.474,61	0,00	369.474,61	6.009,25	0,00	6.009,25
64225	PROGRAMA BEATRIZ GALINDO	15.416,67	0,00	15.416,67	13.065,44	0,00	13.065,44	2.351,23	0,00	2.351,23
64226	PROGRAMA JUAN DE LA CIERVA INCORPORACION	119.247,65	0,00	119.247,65	116.530,98	0,00	116.530,98	2.716,67	0,00	2.716,67
64227	CONTRATOS PROGRAMA TECNICOS MINECO	216.443,08	0,00	216.443,08	213.573,19	0,00	213.573,19	2.869,89	0,00	2.869,89
64229	PROMOCION EMPLEO JOVEN	33.079,32	0,00	33.079,32	30.263,88	0,00	30.263,88	2.815,44	0,00	2.815,44
64251	CONTRATOS POSTDOCTORALES CONSEJERIA DE UNIVERSIDADES	214.922,52	0,00	214.922,52	211.016,53	0,00	211.016,53	3.905,99	0,00	3.905,99
64252	CONTRATOS POSTDOCTORALES PARLAMENTO-UC	43.317,10	0,00	43.317,10	42.673,26	0,00	42.673,26	643,84	0,00	643,84

UNIVERSIDAD DE CANTABRIA

ESTADO DE LIQUIDACIÓN DEL PRESUPUESTO

LIQUIDACIÓN DEL PRESUPUESTO DE GASTOS DEL EJERCICIO 2019

2ª PARTE

Clasificación Económica	Explicación	Obligaciones Recon. Netas Hasta Dic	Obligaciones Recon. Netas Enero	Total de Obligaciones Recon. Netas	Pagos Realizados a 31-Dic. 2019	Pagos realizados enero 2020	Pagos Totales	Obligac. Pdtes. de Pago a 31 de Diciembre	Obligac. Pdtes. de Pago a 31 de Enero	Obligac. Pdtes. de Pago Totales
643	PLAN NACIONAL-PGE	0,00	0,00	0,00	0,00	0,00	0,00	0,00	0,00	0,00
64314	PLAN NACIONAL PGE CONVOCATORIA 2014	9.780,11	0,00	9.780,11	9.780,11	0,00	9.780,11	0,00	0,00	0,00
64315	PLAN NACIONAL PGE CONVOCATORIA 2015	51.083,37	0,00	51.083,37	51.083,37	0,00	51.083,37	0,00	0,00	0,00
64317	PLAN NACIONAL PGE CONVOCATORIA 2017	817.289,60	0,00	817.289,60	810.817,35	0,00	810.817,35	6.472,25	0,00	6.472,25
64318	PLAN NACIONAL PGE CONVOCATORIA 2018	118.442,09	0,00	118.442,09	117.474,87	0,00	117.474,87	967,22	0,00	967,22
644	PLAN NACIONAL-FEDER	0,00	0,00	0,00	0,00	0,00	0,00	0,00	0,00	0,00
64411	PLAN NACIONAL FEDER CONVOCATORIA 2011	0,00	0,00	0,00	0,00	0,00	0,00	0,00	0,00	0,00
64414	PLAN NACIONAL FEDER CONVOCATORIA 2014	0,00	0,00	0,00	0,00	0,00	0,00	0,00	0,00	0,00
64415	PLAN NACIONAL FEDER CONVOCATORIA 2015	305.310,95	0,00	305.310,95	303.915,23	0,00	303.915,23	1.395,72	0,00	1.395,72
64416	PLAN NACIONAL FEDER CONVOCATORIA 2016	753.607,53	0,00	753.607,53	745.470,94	0,00	745.470,94	8.136,59	0,00	8.136,59
64417	PLAN NACIONAL FEDER CONVOCATORIA 2017	184.411,06	0,00	184.411,06	182.214,69	0,00	182.214,69	2.196,37	0,00	2.196,37
64418	PLAN NACIONA FEDER CONVOCATORIA 2018	25.404,13	0,00	25.404,13	25.171,77	0,00	25.171,77	232,36	0,00	232,36
64470	RETOS COLABORACION 2015	846.058,31	0,00	846.058,31	831.255,10	0,00	831.255,10	14.803,21	0,00	14.803,21
64480	OTRAS CONVOCATORIAS MINECO FEDER	0,00	0,00	0,00	0,00	0,00	0,00	0,00	0,00	0,00
645	PROYECTOS EUROPEOS	0,00	0,00	0,00	0,00	0,00	0,00	0,00	0,00	0,00
64500	PROYECTOS EUROPEOS E INTERNACIONALES	2.730.207,08	0,00	2.730.207,08	2.710.251,16	0,00	2.710.251,16	19.955,92	0,00	19.955,92
64501	PROYECTOS EUROPEOS FEDER	477.824,83	0,00	477.824,83	471.141,27	0,00	471.141,27	6.683,56	0,00	6.683,56
64505	PROYECTOS EUROPEOS ERASMUS+	3.954,02	0,00	3.954,02	3.954,02	0,00	3.954,02	0,00	0,00	0,00
646	OTRAS CONVOCATORIAS Y AYUDAS	0,00	0,00	0,00	0,00	0,00	0,00	0,00	0,00	0,00
64626	OTRAS CONVOCATORIAS. MINECO	217.943,33	0,00	217.943,33	215.302,79	0,00	215.302,79	2.640,54	0,00	2.640,54
64627	OTRAS CONVOCATORIAS-MECD	28.422,22	0,00	28.422,22	28.422,22	0,00	28.422,22	0,00	0,00	0,00

UNIVERSIDAD DE CANTABRIA

ESTADO DE LIQUIDACIÓN DEL PRESUPUESTO

LIQUIDACIÓN DEL PRESUPUESTO DE GASTOS DEL EJERCICIO 2019

2ª PARTE

Clasificación Económica	Explicación	Obligaciones Recon. Netas Hasta Dic	Obligaciones Recon. Netas Enero	Total de Obligaciones Recon. Netas	Pagos Realizados a 31-Dic. 2019	Pagos realizados enero 2020	Pagos Totales	Obligac. Pdtes. de Pago a 31 de Diciembre	Obligac. Pdtes. de Pago a 31 de Enero	Obligac. Pdtes. de Pago Totales
64651	INSTITUTO DE SALUD CARLOS III	75.650,17	0,00	75.650,17	75.083,94	0,00	75.083,94	566,23	0,00	566,23
64652	AYUDA COMPLEMENTARIA RAMON Y CAJAL	58.282,79	0,00	58.282,79	58.264,80	0,00	58.264,80	17,99	0,00	17,99
64653	AYUDA COMPLEMENTARIA JUAN DE LA CIERVA	12.583,91	0,00	12.583,91	12.583,91	0,00	12.583,91	0,00	0,00	0,00
64656	Convocatoria proyectos IIIPC	32.382,34	0,00	32.382,34	31.897,71	0,00	31.897,71	484,63	0,00	484,63
64657	SANTANDER FINANCIAL INSTITUTE	37.760,56	0,00	37.760,56	37.220,87	0,00	37.220,87	539,69	0,00	539,69
64658	Convocatoria STAR -1 (Incentivación participación ERC)	12.087,94	0,00	12.087,94	12.087,94	0,00	12.087,94	0,00	0,00	0,00
64659	Proyectos STAT2 Captacion de Talento	179.915,02	0,00	179.915,02	176.374,96	0,00	176.374,96	3.540,06	0,00	3.540,06
64661	AYUDAS PARA INCENTIVACION PROYECTOS I D	301.916,32	0,00	301.916,32	301.521,29	0,00	301.521,29	395,03	0,00	395,03
64662	Proyectos Programa Propio	64.129,36	0,00	64.129,36	61.432,26	0,00	61.432,26	2.697,10	0,00	2.697,10
64665	DOTACION ADICIONAL BEATRIZ GALINDO	0,00	0,00	0,00	0,00	0,00	0,00	0,00	0,00	0,00
64669	OTRAS CONVOCATORIAS REGIONALES	0,00	0,00	0,00	0,00	0,00	0,00	0,00	0,00	0,00
64699	OTRAS CONVOCATORIAS Y AYUDAS	113.027,68	0,00	113.027,68	112.438,30	0,00	112.438,30	589,38	0,00	589,38
647	CATEDRAS	56.437,58	0,00	56.437,58	49.732,30	0,00	49.732,30	6.705,28	0,00	6.705,28
648	AYUDAS A LA INVESTIGACION	516.493,02	0,00	516.493,02	516.493,02	0,00	516.493,02	0,00	0,00	0,00
649	OTROS FONDOS DE INVESTIGACIÓN	400.357,62	0,00	400.357,62	392.654,39	0,00	392.654,39	7.703,23	0,00	7.703,23
	Subtotal Artículo 64	**15.912.381,09**	**0,00**	**15.912.381,09**	**15.721.185,31**	**0,00**	**15.721.185,31**	**191.195,78**	**0,00**	**191.195,78**
650	CANTABRIA CAMPUS DE EXCELENCIA INTERNACIONAL	0,00	0,00	0,00	0,00	0,00	0,00	0,00	0,00	0,00
	Subtotal Artículo 65	**0,00**	**0,00**	**0,00**	**0,00**	**0,00**	**0,00**	**0,00**	**0,00**	**0,00**
	Subtotal Capítulo 6	**20.921.090,31**	**0,00**	**20.921.090,31**	**20.634.801,80**	**0,00**	**20.634.801,80**	**286.288,51**	**0,00**	**286.288,51**
781	TRANSF.CAPITAL A FUNDACION LEONARDO TORRES QUEVEDO	323.203,43	0,00	323.203,43	323.203,43	0,00	323.203,43	0,00	0,00	0,00
782	TRANSFERENCIAS DE CAPITAL A IDIVAL	0,00	0,00	0,00	0,00	0,00	0,00	0,00	0,00	0,00

UNIVERSIDAD DE CANTABRIA

ESTADO DE LIQUIDACIÓN DEL PRESUPUESTO

LIQUIDACIÓN DEL PRESUPUESTO DE GASTOS DEL EJERCICIO 2019

2ª PARTE

Clasificación Económica	Explicación	Obligaciones Recon. Netas Hasta Dic	Obligaciones Recon. Netas Enero	Total de Obligaciones Recon. Netas	Pagos Realizados a 31-Dic. 2019	Pagos realizados enero 2020	Pagos Totales	Obligac. Pdtes. de Pago a 31 de Diciembre	Obligac. Pdtes. de Pago a 31 de Enero	Obligac. Pdtes. de Pago Totales
783	CSIC	170.000,00	0,00	170.000,00	170.000,00	0,00	170.000,00	0,00	0,00	0,00
	Subtotal Artículo 78	**493.203,43**	**0,00**	**493.203,43**	**493.203,43**	**0,00**	**493.203,43**	**0,00**	**0,00**	**0,00**
	Subtotal Capítulo 7	**493.203,43**	**0,00**	**493.203,43**	**493.203,43**	**0,00**	**493.203,43**	**0,00**	**0,00**	**0,00**
830	PRESTAMOS A CORTO PLAZO AL PERSONAL	52.750,00	0,00	52.750,00	52.750,00	0,00	52.750,00	0,00	0,00	0,00
	Subtotal Artículo 83	**52.750,00**	**0,00**	**52.750,00**	**52.750,00**	**0,00**	**52.750,00**	**0,00**	**0,00**	**0,00**
850	ADQUISICION DE ACCIONES Y PARTICIPACIONES DEL SECTOR PUBLICO	20.034,00	0,00	20.034,00	20.034,00	0,00	20.034,00	0,00	0,00	0,00
	Subtotal Artículo 85	**20.034,00**	**0,00**	**20.034,00**	**20.034,00**	**0,00**	**20.034,00**	**0,00**	**0,00**	**0,00**
	Subtotal Capítulo 8	**72.784,00**	**0,00**	**72.784,00**	**72.784,00**	**0,00**	**72.784,00**	**0,00**	**0,00**	**0,00**
91101	AMORTIZACION CONVOCATORIA INFRAESTRUCTURA CIENTIFICA 2008	99.144,57	0,00	99.144,57	99.144,57	0,00	99.144,57	0,00	0,00	0,00
91102	AMORTIZACION SUBPROGRAMA INNPLANTA	87.170,72	0,00	87.170,72	87.170,72	0,00	87.170,72	0,00	0,00	0,00
91103	AMORTIZACION PROGRAMA INNOCAMPUS	273.826,86	0,00	273.826,86	273.826,86	0,00	273.826,86	0,00	0,00	0,00
91104	DEVOLUCION ANTICIPO REEMBOLSABLE INFRA. FEDER 2010	0,00	0,00	0,00	0,00	0,00	0,00	0,00	0,00	0,00
	Subtotal Artículo 91	**460.142,15**	**0,00**	**460.142,15**	**460.142,15**	**0,00**	**460.142,15**	**0,00**	**0,00**	**0,00**
	Subtotal Capítulo 9	**460.142,15**	**0,00**	**460.142,15**	**460.142,15**	**0,00**	**460.142,15**	**0,00**	**0,00**	**0,00**
	TOTAL	**107.354.414,80**	**0,00**	**107.354.414,80**	**106.038.326,38**	**0,00**	**106.038.326,38**	**1.316.088,42**	**0,00**	**1.316.088,42**

UNIVERSIDAD DE CANTABRIA

ESTADO DE LIQUIDACIÓN DEL PRESUPUESTO

LIQUIDACIÓN DEL PRESUPUESTO DE GASTOS DEL EJERCICIO 2019

2ª PARTE

Explicación	Obligaciones Recon. Netas Hasta Dic	Obligaciones Recon. Netas Enero	Total de Obligaciones Recon. Netas	Pagos Realizados a 31-Dic. 2019	Pagos realizados enero 2020	Pagos Totales	Obligac. Pdtes. de Pago a 31 de Diciembre	Obligac. Pdtes. de Pago a 31 de Enero	Obligac. Pdtes. de Pago Totales
Total Capitulo 1	71.405.025,17	0,00	71.405.025,17	70.589.439,45	0,00	70.589.439,45	815.585,72	0,00	815.585,72
Total Capitulo 2	11.940.671,77	0,00	11.940.671,77	11.730.669,25	0,00	11.730.669,25	210.002,52	0,00	210.002,52
Total Capitulo 3	106.749,17	0,00	106.749,17	106.749,17	0,00	106.749,17	0,00	0,00	0,00
Total Capitulo 4	1.954.748,80	0,00	1.954.748,80	1.950.537,13	0,00	1.950.537,13	4.211,67	0,00	4.211,67
TOTAL OPERACIONES CORRIENTES	85.407.194,91	0,00	85.407.194,91	84.377.395,00	0,00	84.377.395,00	1.029.799,91	0,00	1.029.799,91
Total Capitulo 6	20.921.090,31	0,00	20.921.090,31	20.634.801,80	0,00	20.634.801,80	286.288,51	0,00	286.288,51
Total Capitulo 7	493.203,43	0,00	493.203,43	493.203,43	0,00	493.203,43	0,00	0,00	0,00
TOTAL OPERACIONES DE CAPITAL	21.414.293,74	0,00	21.414.293,74	21.128.005,23	0,00	21.128.005,23	286.288,51	0,00	286.288,51
TOTAL OPERACIONES NO FINANC.	106.821.488,65	0,00	106.821.488,65	105.505.400,23	0,00	105.505.400,23	1.316.088,42	0,00	1.316.088,42
Total Capitulo 8	72.784,00	0,00	72.784,00	72.784,00	0,00	72.784,00	0,00	0,00	0,00
Total Capitulo 9	460.142,15	0,00	460.142,15	460.142,15	0,00	460.142,15	0,00	0,00	0,00
TOTAL OPERACIONES FINANCIER.	532.926,15	0,00	532.926,15	532.926,15	0,00	532.926,15	0,00	0,00	0,00
TOTAL SECCIÓN POR CAPITULOS	107.354.414,80	0,00	107.354.414,80	106.038.326,38	0,00	106.038.326,38	1.316.088,42	0,00	1.316.088,42

E. II.- LIQUIDACIÓN DEL PRESUPUESTO DE INGRESOS

UNIVERSIDAD DE CANTABRIA

ESTADO DE LIQUIDACIÓN DEL PRESUPUESTO

LIQUIDACIÓN DEL PRESUPUESTO DE INGRESOS DEL EJERCICIO 2019

Clasificación Orgánica: **UNIVERSIDAD DE CANTABRIA**

Económica	Explicación	Previsiones Presupuestarias			Derechos Reconocidos Netos	Recaudación Neta	Derechos Cancelados	Dchos. Recon. Pdtes. de Cobro a 31 de Diciembre
		Iniciales	Modificaciones	Definitivos				
31000	DERECHOS MATRICULA GRADO	4.940.000,00	0,00	4.940.000,00	4.335.799,54	3.717.925,53	0,00	617.874,01
31001	DERECHOS MATRICULA POSTGRADO	900.000,00	0,00	900.000,00	685.352,53	578.256,12	0,00	107.096,41
31002	MATRICULAS CENTROS ADSCRITOS.	150.000,00	0,00	150.000,00	151.914,20	55.755,02	0,00	96.159,18
31010	COMPENSACION BECARIOS GRADO	1.500.000,00	0,00	1.500.000,00	1.569.076,67	3.436,11	0,00	1.565.640,56
31011	COMPENSACION BECARIOS POSTGRADO	400.000,00	0,00	400.000,00	249.210,63	917,19	0,00	248.293,44
31012	COMPENSACION F.NUMEROSA GRADO	400.000,00	0,00	400.000,00	258.527,50	0,00	0,00	258.527,50
31013	COMPENSACION F.NUMEROSA POSTGRADO	100.000,00	0,00	100.000,00	20.599,45	0,00	0,00	20.599,45
31014	COMPENSACION PRECIOS PUBLICOS DISCAPACITADOS	60.000,00	0,00	60.000,00	0,00	0,00	0,00	0,00
31015	PROGRAMA REGIONAL DE BECAS	150.000,00	0,00	150.000,00	171.002,05	15.002,05	0,00	156.000,00
311	DERECHOS DE MATRICULA EN ESTUDIOS PROPIOS	1.400.000,00	0,00	1.400.000,00	1.620,00	1.620,00	0,00	0,00
31100	MASTER	0,00	0,00	0,00	747.402,92	538.683,92	0,00	208.719,00
31103	ESPECIALIZACION	0,00	0,00	0,00	117.811,50	117.811,50	0,00	0,00
31104	EXPERTO	0,00	0,00	0,00	162.665,10	162.665,10	0,00	0,00
31200	CURSOS IDIOMAS EXTRANJEROS ORDINARIOS	265.406,00	0,00	265.406,00	192.680,55	192.680,55	0,00	0,00
31201	CURSOS DE ESPAÑOL	412.700,00	0,00	412.700,00	420.233,90	420.233,90	0,00	0,00
31300	CURSOS DE VERANO	55.000,00	0,00	55.000,00	53.939,34	53.038,34	0,00	901,00
31301	AULAS DE EXTENSION UNIVERSITARIA	10.000,00	0,00	10.000,00	7.801,20	7.801,20	0,00	0,00
31302	ACTIVIDADES DEPORTIVAS	123.000,00	0,00	123.000,00	125.924,78	125.924,78	0,00	0,00
31303	CAMPUS	20.000,00	0,00	20.000,00	20.319,75	20.319,75	0,00	0,00
31399	OTROS CURSOS DE EXTENSION UNIVERSITARIA	2.000,00	0,00	2.000,00	0,00	0,00	0,00	0,00
31400	CURSOS VICERRECTORADO DE ORDENACION ACADEMICA	5.000,00	0,00	5.000,00	1.008,57	1.008,57	0,00	0,00
31401	PROGRAMA SENIOR	30.000,00	0,00	30.000,00	40.335,24	40.335,24	0,00	0,00

UNIVERSIDAD DE CANTABRIA

ESTADO DE LIQUIDACIÓN DEL PRESUPUESTO

LIQUIDACIÓN DEL PRESUPUESTO DE INGRESOS DEL EJERCICIO 2019

Económica	Explicación	Previsiones Presupuestarias			Derechos Reconocidos Netos	Recaudación Neta	Derechos Cancelados	Dchos. Recon. Pdtes. de Cobro a 31 de Diciembre
		Iniciales	Modificaciones	Definitivos				
31403	CURSOS STUDY ABROAD.REAL SUMMER	100.000,00	0,00	100.000,00	92.111,87	92.111,87	0,00	0,00
31404	INTRODUCTION TO GLOBAL STUDIES	0,00	0,00	0,00	1.215,00	1.215,00	0,00	0,00
31817	JORNADAS ENFOQUE SAN MINIATO	0,00	0,00	0,00	2.655,00	2.655,00	0,00	0,00
31904	PRUEBAS DE ACCESO	205.000,00	0,00	205.000,00	205.251,39	205.251,39	0,00	0,00
31906	EXPEDIENTES, CERT., TRASLADOS Y COMPULSAS	215.000,00	0,00	215.000,00	205.357,14	199.924,10	0,00	5.433,04
31907	EXPEDICION DE TITULOS	350.000,00	0,00	350.000,00	331.890,85	331.890,85	0,00	0,00
31908	TESIS	20.000,00	0,00	20.000,00	11.767,75	11.767,75	0,00	0,00
31909	EXPEDICION TARJETA DE IDENTIDAD	60.000,00	0,00	60.000,00	53.919,08	50.986,95	0,00	2.932,13
31910	CONVALIDACIONES	30.000,00	0,00	30.000,00	40.553,97	40.553,97	0,00	0,00
31912	TUTELA ACADEMICA DE DOCTORADO	60.000,00	0,00	60.000,00	112.929,42	112.929,42	0,00	0,00
31920	SEGURO OBLIGATORIO	10.000,00	0,00	10.000,00	3.207,56	3.207,56	0,00	0,00
	Subtotal Artículo 31	**11.973.106,00**	**0,00**	**11.973.106,00**	**10.394.084,45**	**7.105.908,73**	**0,00**	**3.288.175,72**
327	USO DE TELEFONOS Y FAX	15.000,00	0,00	15.000,00	0,00	0,00	0,00	0,00
32733	FAX FACULTAD DE MEDICINA	0,00	0,00	0,00	9,72	9,72	0,00	0,00
32781	TELÉFONO SERVICIOS ADMINISTRATIVOS CENTRALES	0,00	0,00	0,00	12.558,02	12.527,74	0,00	30,28
328	CONVENIOS Y CONTRATOS ART. 83 LOU Y C.E.E.	3.900.000,00	0,00	3.900.000,00	0,00	0,00	0,00	0,00
32800	DE LA ADMINISTRACION DEL ESTADO	0,00	0,00	0,00	105.591,71	105.591,71	0,00	0,00
32801	DE ORGANISMOS AUTONOMOS ADMINISTRATIVOS	0,00	0,00	0,00	6.362,11	1.133,98	0,00	5.228,13
32804	DE EMPRESAS PUBLICAS Y OTROS ENTES PUBLICOS	0,00	0,00	0,00	68.939,08	50.365,52	0,00	18.573,56
32805	DE GOBIERNO DE CANTABRIA	0,00	0,00	0,00	93.161,07	21.766,84	0,00	71.394,23
32806	DE CORPORACIONES LOCALES	0,00	0,00	0,00	11.564,38	11.564,38	0,00	0,00
32807	DE EMPRESAS PRIVADAS	0,00	0,00	0,00	1.411.172,28	1.169.288,23	0,00	241.884,05
32808	DE FAMILIAS E INSTITUCIONES SIN FINES DE LUCRO	0,00	0,00	0,00	118.629,30	93.289,37	0,00	25.339,93
32809	DEL EXTERIOR	0,00	0,00	0,00	353.788,17	329.585,69	0,00	24.202,48

UNIVERSIDAD DE CANTABRIA

ESTADO DE LIQUIDACIÓN DEL PRESUPUESTO

LIQUIDACIÓN DEL PRESUPUESTO DE INGRESOS DEL EJERCICIO 2019

Económica	Explicación	Previsiones Presupuestarias			Derechos Reconocidos Netos	Recaudación Neta	Derechos Cancelados	Dchos. Recon. Pdtes. de Cobro a 31 de Diciembre
		Iniciales	Modificaciones	Definitivos				
32820	PARA LA F.L.T.Q.	0,00	0,00	0,00	491.118,19	104.732,59	0,00	386.385,60
32821	FUNDACION INSTITUTO HIDRAULICA AMBIENTAL CANTABR	0,00	0,00	0,00	426.672,58	426.672,58	0,00	0,00
32899	OTROS	0,00	0,00	0,00	65.655,91	65.655,91	0,00	0,00
32900	ACCESO AL DOCUMENTO	10.000,00	0,00	10.000,00	3.718,19	3.529,19	0,00	189,00
32902	SERVICIO DE INFORMÁTICA	10.000,00	0,00	10.000,00	27,00	27,00	0,00	0,00
32905	OPOSICIONES	0,00	0,00	0,00	5.912,97	5.912,97	0,00	0,00
32906	UTILIZACION INSTALACIONES DEPORTIVAS	18.000,00	0,00	18.000,00	19.510,52	19.510,52	0,00	0,00
32930	SCTI MICROSCOPIO ELECTRONICO DE TRANSMISION	5.000,00	0,00	5.000,00	1.061,80	881,37	0,00	180,43
32931	SCTI CROMATOGRAFO	5.000,00	0,00	5.000,00	2.392,00	2.392,00	0,00	0,00
32933	SEEA. MANTENIMIENTO DE ANIMALES.	110.000,00	0,00	110.000,00	98.985,34	97.501,23	0,00	1.484,11
32945	VISITAS PLANETARIO	10.000,00	0,00	10.000,00	8.942,00	8.942,00	0,00	0,00
32956	REPERCUSION GASTOS HIDRAULICA AMBIENTAL	50.000,00	0,00	50.000,00	0,00	0,00	0,00	0,00
32961	VENTA ENTRADAS ESPECTACULOS	5.000,00	0,00	5.000,00	8.961,33	8.961,33	0,00	0,00
32963	SERVICIOS CEFONT	5.000,00	0,00	5.000,00	9.435,50	9.435,50	0,00	0,00
32967	BIBLIOGRAFIA PERSONALIZADA	0,00	0,00	0,00	11.181,54	11.181,54	0,00	0,00
32974	CENTRO DE IDIOMAS UNIVERSIDAD DE CANTABRIA	6.644,00	0,00	6.644,00	6.150,01	6.150,01	0,00	0,00
32975	COIE PRACTICAS EN EMPRESAS	350.000,00	0,00	350.000,00	191.794,75	188.886,54	0,00	2.908,21
32978	F.L.T.Q. GASTOS DEL CDTUC	50.000,00	0,00	50.000,00	61.987,08	15.496,77	0,00	46.490,31
32979	ESCUELA INFANTIL U.C.	85.000,00	0,00	85.000,00	84.397,00	84.397,00	0,00	0,00
32980	CENTROS ADSCRITOS	80.000,00	0,00	80.000,00	114.400,55	114.400,55	0,00	0,00
32981	REPERCUSION GASTOS A TERCEROS	135.000,00	0,00	135.000,00	145.460,31	135.049,44	0,00	10.410,87
32999	DE OTROS SERVICIOS	0,00	0,00	0,00	52.700,27	335,27	0,00	52.365,00
	Subtotal Artículo 32	**4.849.644,00**	**0,00**	**4.849.644,00**	**3.992.240,68**	**3.105.174,49**	**0,00**	**887.066,19**
33000	VENTAS DEL SERVICIO DE PUBLICACIONES	30.000,00	0,00	30.000,00	36.731,61	28.499,89	0,00	8.231,72

UNIVERSIDAD DE CANTABRIA

ESTADO DE LIQUIDACIÓN DEL PRESUPUESTO

LIQUIDACIÓN DEL PRESUPUESTO DE INGRESOS DEL EJERCICIO 2019

Económica	Explicación	Previsiones Presupuestarias			Derechos Reconocidos Netos	Recaudación Neta	Derechos Cancelados	Dchos. Recon. Pdtes. de Cobro a 31 de Diciembre
		Iniciales	Modificaciones	Definitivos				
331	VENTA DE ENERGIA ELECTRICA	0,00	0,00	0,00	2.285,16	2.285,16	0,00	0,00
33232	REPROGRAFÍA FACULTAD DE CIENCIAS	30.000,00	0,00	30.000,00	28.471,31	28.471,31	0,00	0,00
33233	REPROGRAFÍA FACULTAD DE MEDICINA	40.000,00	0,00	40.000,00	18.616,87	18.616,87	0,00	0,00
33235	REPROGRAFÍA E.T.S. INGENIEROS DE CAMINOS, CANALES Y PUERTOS	50.000,00	0,00	50.000,00	19.783,03	19.783,03	0,00	0,00
33242	REPROGRAFÍA E.T.S. INDUSTRIALES Y TELECOMUNICACIÓN	20.000,00	0,00	20.000,00	14.790,75	14.790,75	0,00	0,00
33245	REPROGRAFÍA E.T.S. DE NÁUTICA	12.000,00	0,00	12.000,00	10.348,12	10.348,12	0,00	0,00
33267	REPROGRAFÍA BIBLIOTECA UNIVERSITARIA	9.600,00	0,00	9.600,00	638,21	638,21	0,00	0,00
33364	SALA IMPRESION SERVICIO DE INFORMATICA	28.700,00	0,00	28.700,00	17.012,28	17.012,28	0,00	0,00
339	VENTA DE IMPRESOS Y GUIAS	40.000,00	0,00	40.000,00	0,00	0,00	0,00	0,00
33900	VENTA DE IMPRESOS	0,00	0,00	0,00	35.829,66	35.829,66	0,00	0,00
	Subtotal Artículo 33	**260.300,00**	**0,00**	**260.300,00**	**184.507,00**	**176.275,28**	**0,00**	**8.231,72**
380	REINTEGROS DE EJERCICIOS CERRADOS	0,00	0,00	0,00	252.510,61	252.510,61	0,00	0,00
381	REINTEGROS DE PRESUPUESTO CORRIENTE	0,00	0,00	0,00	24.322,22	24.322,22	0,00	0,00
	Subtotal Artículo 38	**0,00**	**0,00**	**0,00**	**276.832,83**	**276.832,83**	**0,00**	**0,00**
39000	ART. 83 L.O.U.	600.000,00	0,00	600.000,00	454.910,33	373.686,93	0,00	81.223,40
39002	PROGRAMAS EUROPEOS	400.000,00	0,00	400.000,00	260.479,71	260.479,71	0,00	0,00
39003	PROGRAMAS NACIONALES	600.000,00	0,00	600.000,00	670.878,16	669.586,90	0,00	1.291,26
39004	PROGRAMAS EUROPEOS FEDER	0,00	0,00	0,00	36.164,05	36.164,05	0,00	0,00
39005	PROYECTOS EUROPEOS ERASMUS+	0,00	0,00	0,00	7.440,22	7.440,22	0,00	0,00
39010	ESTUDIOS PROPIOS	200.000,00	0,00	200.000,00	163.752,55	140.561,55	0,00	23.191,00
39030	INGRESOS DE SERVICIOS QUE GENERAN GASTOS	35.000,00	0,00	35.000,00	22.699,63	21.463,68	0,00	1.235,95
39099	OTRAS	20.000,00	0,00	20.000,00	49.773,22	46.136,85	0,00	3.636,37
398	VENTA DE PATENTES	22.000,00	0,00	22.000,00	3.123,17	2.018,28	0,00	1.104,89
39903	COLABORACION PROGRAMA POSTGRADOS OFICIALES	0,00	30.000,00	30.000,00	30.000,00	30.000,00	0,00	0,00

UNIVERSIDAD DE CANTABRIA

ESTADO DE LIQUIDACIÓN DEL PRESUPUESTO

LIQUIDACIÓN DEL PRESUPUESTO DE INGRESOS DEL EJERCICIO 2019

Económica	Explicación	Previsiones Presupuestarias			Derechos Reconocidos Netos	Recaudación Neta	Derechos Cancelados	Dchos. Recon. Pdtes. de Cobro a 31 de Diciembre
		Iniciales	Modificaciones	Definitivos				
39998	INGRESOS VARIOS	0,00	59.027,30	59.027,30	112.496,91	103.496,91	0,00	9.000,00
39999	OTROS INGRESOS DIVERSOS	541.023,00	1.067,18	542.090,18	8.632,82	8.632,82	0,00	0,00
	Subtotal Artículo 39	**2.418.023,00**	**90.094,48**	**2.508.117,48**	**1.820.350,77**	**1.699.667,90**	**0,00**	**120.682,87**
	Subtotal Capítulo 3	**19.501.073,00**	**90.094,48**	**19.591.167,48**	**16.668.015,73**	**12.363.859,23**	**0,00**	**4.304.156,50**
400	MINISTERIO DE EDUCACIÓN, CULTURA Y DEPORTE	0,00	0,00	0,00	875,00	875,00	0,00	0,00
403	MINISTERIO DE EDUCACIÓN PARA CAMPUS DE EXCELENCIA	0,00	0,00	0,00	-11.471,43	-11.471,43	0,00	0,00
	Subtotal Artículo 40	**0,00**	**0,00**	**0,00**	**-10.596,43**	**-10.596,43**	**0,00**	**0,00**
41001	SERVICIO ESPAÑOL PARA INTERN. EDUCACION	0,00	1.168.860,00	1.168.860,00	1.094.216,00	1.094.216,00	0,00	0,00
	Subtotal Artículo 41	**0,00**	**1.168.860,00**	**1.168.860,00**	**1.094.216,00**	**1.094.216,00**	**0,00**	**0,00**
442	SODERCAN	0,00	3.375,00	3.375,00	3.375,00	3.375,00	0,00	0,00
	Subtotal Artículo 44	**0,00**	**3.375,00**	**3.375,00**	**3.375,00**	**3.375,00**	**0,00**	**0,00**
45001	PROGRAMA DE SUFICIENCIA FINANCIERA	65.959.676,00	830.613,00	66.790.289,00	66.790.289,00	49.469.757,00	0,00	17.320.532,00
45002	PROGRAMA DE COMPLEMENTOS RETRIBUTIVOS PDI	3.784.372,00	89.879,00	3.874.251,00	3.874.251,00	2.838.279,00	0,00	1.035.972,00
45003	PROGRAMA REGIONAL DE BECAS	150.000,00	0,00	150.000,00	150.000,00	112.500,00	0,00	37.500,00
45004	PROGRAMA DE APOYO A LA MOVILIDAD	275.000,00	0,00	275.000,00	275.000,00	206.250,00	0,00	68.750,00
45006	Programa de compensacion de precios públicos	900.000,00	0,00	900.000,00	900.000,00	675.000,00	0,00	225.000,00
45203	Universidades e Investigacion, Medio Ambiente y Politica Social	21.000,00	0,00	21.000,00	34.513,35	27.000,00	0,00	7.513,35
45204	OBRAS PÚBLICAS Y VIVIENDA	0,00	0,00	0,00	10.000,00	0,00	0,00	10.000,00
45205	CONSEJERÍA DE DESARROLLO RURAL, GANADERÍA, PESCA, ALIMENTACIÓN Y MEDIO AMBIENTE	0,00	0,00	0,00	13.500,00	1.500,00	0,00	12.000,00
45206	ECONOMIA, HACIENDA Y EMPLEO	5.000,00	0,00	5.000,00	21.150,52	7.059,61	0,00	14.090,91

UNIVERSIDAD DE CANTABRIA

ESTADO DE LIQUIDACIÓN DEL PRESUPUESTO

LIQUIDACIÓN DEL PRESUPUESTO DE INGRESOS DEL EJERCICIO 2019

Económica	Explicación	Previsiones Presupuestarias			Derechos Reconocidos Netos	Recaudación Neta	Derechos Cancelados	Dchos. Recon. Pdtes. de Cobro a 31 de Diciembre
		Iniciales	Modificaciones	Definitivos				
45209	CONSEJERIA DE EDUCACION, CULTURA Y DEPORTE	28.000,00	0,00	28.000,00	37.506,16	12.506,16	0,00	25.000,00
45211	SERVICIO CANTABRO DE SALUD	970.000,00	0,00	970.000,00	957.647,44	874.109,48	0,00	83.537,96
45212	INNOVACION, INDUSTRIA, TURISMO Y COMERCIO	16.000,00	0,00	16.000,00	11.988,23	11.988,23	0,00	0,00
45213	SERVICIO CANTABRO DE EMPLEO	10.000,00	0,00	10.000,00	4.254,44	4.254,44	0,00	0,00
45216	INSTITUTO CANTABRO DE SERVICIOS SOCIALES (ICASS)	4.000,00	10.466,28	14.466,28	24.932,55	14.466,28	0,00	10.466,27
	Subtotal Artículo 45	**72.123.048,00**	**930.958,28**	**73.054.006,28**	**73.105.032,69**	**54.254.670,20**	**0,00**	**18.850.362,49**
460	DE AYUNTAMIENTOS PARA CURSOS DE VERANO	236.000,00	0,00	236.000,00	0,00	0,00	0,00	0,00
46000	DEL AYUNTAMIENTO DE LAREDO	0,00	0,00	0,00	95.000,00	95.000,00	0,00	0,00
46001	DEL AYUNTAMIENTO DE CAMARGO	0,00	0,00	0,00	20.000,00	20.000,00	0,00	0,00
46002	DEL AYUNTAMIENTO DE SANTANDER	0,00	0,00	0,00	6.000,00	3.000,00	0,00	3.000,00
46003	DEL AYUNTAMIENTO DE SUANCES	0,00	0,00	0,00	12.000,00	0,00	0,00	12.000,00
46004	DEL AYUNTAMIENTO DE CASTRO URDIALES	0,00	0,00	0,00	4.000,00	4.000,00	0,00	0,00
46006	DEL AYUNTAMIENTO DE TORRELAVEGA	0,00	0,00	0,00	25.000,00	25.000,00	0,00	0,00
46008	DEL AYUNTAMIENTO DE COLINDRES	0,00	0,00	0,00	5.500,00	5.500,00	0,00	0,00
46011	DEL AYUNTAMIENTO DE RAMALES	0,00	0,00	0,00	7.000,00	7.000,00	0,00	0,00
46013	DEL AYUNTAMIENTO DE NOJA	0,00	0,00	0,00	24.000,00	24.000,00	0,00	0,00
46016	DEL AYUNTAMIENTO DE LOS CORRALES DE BUELNA	0,00	0,00	0,00	7.500,00	7.500,00	0,00	0,00
46017	DEL AYUNTAMIENTO DE BAREYO	0,00	0,00	0,00	3.000,00	3.000,00	0,00	0,00
46018	DEL AYUNTAMIENTO DE POTES	0,00	0,00	0,00	3.000,00	3.000,00	0,00	0,00
46019	DEL AYUNTAMIENTO DE COMILLAS	0,00	0,00	0,00	4.000,00	2.000,00	0,00	2.000,00

UNIVERSIDAD DE CANTABRIA

ESTADO DE LIQUIDACIÓN DEL PRESUPUESTO

LIQUIDACIÓN DEL PRESUPUESTO DE INGRESOS DEL EJERCICIO 2019

Económica	Explicación	Previsiones Presupuestarias			Derechos Reconocidos Netos	Recaudación Neta	Derechos Cancelados	Dchos. Recon. Pdtes. de Cobro a 31 de Diciembre
		Iniciales	Modificaciones	Definitivos				
46020	DEL AYUNTAMIENTO DE PIELAGOS	0,00	0,00	0,00	10.000,00	10.000,00	0,00	0,00
46021	DEL AYTO. DE STA. CRUZ DE BEZANA	0,00	0,00	0,00	7.000,00	7.000,00	0,00	0,00
46022	DEL AYTO. DE CAMPOO DE SUSO	0,00	0,00	0,00	4.000,00	4.000,00	0,00	0,00
46104	AYTO. CASTRO URDIALES PARA OTROS FINES	0,00	8.000,00	8.000,00	8.000,00	8.000,00	0,00	0,00
	Subtotal Artículo 46	**236.000,00**	**8.000,00**	**244.000,00**	**245.000,00**	**228.000,00**	**0,00**	**17.000,00**
47001	SUBVENCIONES DEL BANCO SANTANDER	1.620.000,00	73.850,00	1.693.850,00	1.693.850,00	1.693.850,00	0,00	0,00
47901	CURSOS DE VERANO	20.000,00	0,00	20.000,00	17.916,43	15.320,43	0,00	2.596,00
47999	OTRAS TRANSF.CORRIENTES EMPRESAS PRIVADAS	0,00	900,00	900,00	900,00	900,00	0,00	0,00
	Subtotal Artículo 47	**1.640.000,00**	**74.750,00**	**1.714.750,00**	**1.712.666,43**	**1.710.070,43**	**0,00**	**2.596,00**
489	OTRAS TRANSF. CORRTES DE FAM. E INST. SIN LUCRO	0,00	0,00	0,00	5.113,00	5.113,00	0,00	0,00
48999	OTRAS TRANSF.CTES. DE FAM. E INST. SIN LUCRO	0,00	6.075,00	6.075,00	10.850,00	10.850,00	0,00	0,00
	Subtotal Artículo 48	**0,00**	**6.075,00**	**6.075,00**	**15.963,00**	**15.963,00**	**0,00**	**0,00**
49999	OTRAS TRANSFERENCIAS CORRIENTES DEL EXTERIOR	0,00	28.170,00	28.170,00	29.411,00	29.411,00	0,00	0,00
	Subtotal Artículo 49	**0,00**	**28.170,00**	**28.170,00**	**29.411,00**	**29.411,00**	**0,00**	**0,00**
	Subtotal Capítulo 4	**73.999.048,00**	**2.220.188,28**	**76.219.236,28**	**76.195.067,69**	**57.325.109,20**	**0,00**	**18.869.958,49**
540	ALQUILER Y PRODUCTOS DE INMUEBLES	400.000,00	0,00	400.000,00	0,00	0,00	0,00	0,00
54000	ALQUILER EDIFICIO FISIOTERAPIA	0,00	0,00	0,00	322.047,51	292.738,87	0,00	29.308,64
54001	OTROS ALQUILERES	0,00	0,00	0,00	44.791,38	42.595,34	0,00	2.196,04
	Subtotal Artículo 54	**400.000,00**	**0,00**	**400.000,00**	**366.838,89**	**335.334,21**	**0,00**	**31.504,68**
55000	DE CAFETERIAS Y COMEDORES	100.000,00	0,00	100.000,00	79.466,48	73.467,70	0,00	5.998,78
55001	SERVICIOS DE REPROGRAFIA	20.000,00	0,00	20.000,00	24.814,06	24.814,06	0,00	0,00
55009	OTRAS	10.000,00	0,00	10.000,00	0,00	0,00	0,00	0,00
	Subtotal Artículo 55	**130.000,00**	**0,00**	**130.000,00**	**104.280,54**	**98.281,76**	**0,00**	**5.998,78**
	Subtotal Capítulo 5	**530.000,00**	**0,00**	**530.000,00**	**471.119,43**	**433.615,97**	**0,00**	**37.503,46**

UNIVERSIDAD DE CANTABRIA

ESTADO DE LIQUIDACIÓN DEL PRESUPUESTO

LIQUIDACIÓN DEL PRESUPUESTO DE INGRESOS DEL EJERCICIO 2019

Económica	Explicación	Previsiones Presupuestarias			Derechos Reconocidos Netos	Recaudación Neta	Derechos Cancelados	Dchos. Recon. Pdtes. de Cobro a 31 de Diciembre
		Iniciales	Modificaciones	Definitivos				
700	ADMINISTRACIÓN DEL ESTADO PARA INVESTIGACIÓN	3.371.792,00	438.200,00	3.809.992,00	0,00	0,00	0,00	0,00
70002	AGENCIA ESTATAL DE INVESTIGACIÓN	0,00	0,00	0,00	3.545.575,44	3.534.499,70	0,00	11.075,74
70006	MINISTERIO DE SANIDAD, SERV.SOCIALES E IGUALDAD	0,00	0,00	0,00	165.000,00	165.000,00	0,00	0,00
70221	MINECO. CONTRATATOS P. INVESTIGADOR EN FORMACIÓN PREDOCTORAL (FPI)	997.500,00	0,00	997.500,00	555.407,47	555.407,47	0,00	0,00
70223	PROGRAMA JUAN DE LA CIERVA. FORMACION	225.000,00	0,00	225.000,00	139.611,86	139.611,86	0,00	0,00
70224	MINECO.PROGRAMA RAMON Y CAJAL	524.640,00	0,00	524.640,00	411.648,54	411.648,54	0,00	0,00
70226	PROGRAMA JUAN DE LA CIERVA. INCORPORACION	303.000,00	0,00	303.000,00	122.400,00	122.400,00	0,00	0,00
70227	MINECO.CONTRATOS PROGRAMAS TÉCNICOS	167.000,00	0,00	167.000,00	108.403,28	108.403,28	0,00	0,00
70298	INCORPORACION ESTABLE DOCTORES CI3	0,00	0,00	0,00	299.561,38	299.561,38	0,00	0,00
70299	MINECO. PROGRAMAS MOVILIDAD	15.000,00	0,00	15.000,00	-1.761,10	-1.761,10	0,00	0,00
703	MINISTERIO EDUCACION. PARA CAMPUS EXCELENCIA	0,00	0,00	0,00	-48,83	-48,83	0,00	0,00
70422	PROGRAMA FPU P.I. EN FORMACION PREDOCTORAL	466.068,00	0,00	466.068,00	322.833,89	322.833,89	0,00	0,00
70425	PROGRAMA BEATRIZ GALINDO	170.000,00	0,00	170.000,00	0,00	0,00	0,00	0,00
70499	PROGRAMAS MOVILIDAD MICIU	92.629,00	0,00	92.629,00	93.599,61	93.599,61	0,00	0,00
	Subtotal Artículo 70	**6.332.629,00**	**438.200,00**	**6.770.829,00**	**5.762.231,54**	**5.751.155,80**	**0,00**	**11.075,74**
741	DE OTROS ENTES PUBLICOS	0,00	44.681,06	44.681,06	44.681,06	44.681,06	0,00	0,00
746	SODERCAN	118.367,00	26.614,50	144.981,50	204.409,25	204.409,25	0,00	0,00
	Subtotal Artículo 74	**118.367,00**	**71.295,56**	**189.662,56**	**249.090,31**	**249.090,31**	**0,00**	**0,00**
75005	PROGRAMA DE APOYO A LA INVESTIGACION	2.877.739,00	0,00	2.877.739,00	2.877.739,00	2.158.304,25	0,00	719.434,75
75006	PROGRAMA DE OBRAS Y EQUIPAMIENTO	1.936.200,00	0,00	1.936.200,00	1.936.200,00	1.452.150,00	0,00	484.050,00

UNIVERSIDAD DE CANTABRIA

ESTADO DE LIQUIDACIÓN DEL PRESUPUESTO

LIQUIDACIÓN DEL PRESUPUESTO DE INGRESOS DEL EJERCICIO 2019

Económica	Explicación	Previsiones Presupuestarias			Derechos Reconocidos Netos	Recaudación Neta	Derechos Cancelados	Dchos. Recon. Pdtes. de Cobro a 31 de Diciembre
		Iniciales	Modificaciones	Definitivos				
751	CONSEJERIA DE EDUCACION, CULTURA Y DEPORTE. OTRAS	0,00	40.000,00	40.000,00	39.583,90	39.583,90	0,00	0,00
75201	CONVENIO PARLAMENTO DE CANTABRIA	60.000,00	0,00	60.000,00	60.000,00	60.000,00	0,00	0,00
75203	CONSEJERÍA UNIV. E INVESTIG. M.A. Y P.S.	510.000,00	36.363,63	546.363,63	539.090,90	509.090,90	0,00	30.000,00
75209	CONSEJERIA DE EDUCACION, CULTURA Y DEPORTE	65.000,00	0,00	65.000,00	45.000,00	45.000,00	0,00	0,00
75212	INNOVACIÓN, INDUSTRIA, TURISMO Y COMERCIO	0,00	27.272,72	27.272,72	27.272,72	0,00	0,00	27.272,72
	Subtotal Artículo 75	**5.448.939,00**	**103.636,35**	**5.552.575,35**	**5.524.886,52**	**4.264.129,05**	**0,00**	**1.260.757,47**
77099	OTRAS EMPRESAS PRIVADAS	0,00	78.227,27	78.227,27	78.227,27	78.227,27	0,00	0,00
	Subtotal Artículo 77	**0,00**	**78.227,27**	**78.227,27**	**78.227,27**	**78.227,27**	**0,00**	**0,00**
789	OTRAS TRANSF. DE CAPITAL DE INST. SIN LUCRO	90.706,00	129.191,40	219.897,40	173.750,95	173.750,95	0,00	0,00
	Subtotal Artículo 78	**90.706,00**	**129.191,40**	**219.897,40**	**173.750,95**	**173.750,95**	**0,00**	**0,00**
790	PROGRAMA PLAN ESTATAL FEDER	2.180.958,00	0,00	2.180.958,00	0,00	0,00	0,00	0,00
791	PROGRAMA MARCO EUROPEO DE INVESTIGACION	2.537.682,00	1.126.865,52	3.664.547,52	3.679.499,84	3.679.499,84	0,00	0,00
792	PROYECTOS EUROPEOS FEDER	312.318,00	64.274,89	376.592,89	361.640,57	361.640,57	0,00	0,00
795	PROYECTOS EUROPEOS ERASMUS PLUS	0,00	146.294,98	146.294,98	146.294,98	146.294,98	0,00	0,00
	Subtotal Artículo 79	**5.030.958,00**	**1.337.435,39**	**6.368.393,39**	**4.187.435,39**	**4.187.435,39**	**0,00**	**0,00**
	Subtotal Capítulo 7	**17.021.599,00**	**2.157.985,97**	**19.179.584,97**	**15.975.621,98**	**14.703.788,77**	**0,00**	**1.271.833,21**
830	REINTEGRO PRESTAMOS AL PERSONAL	100.000,00	0,00	100.000,00	51.628,45	51.628,45	0,00	0,00
	Subtotal Artículo 83	**100.000,00**	**0,00**	**100.000,00**	**51.628,45**	**51.628,45**	**0,00**	**0,00**
87001	REMANENTE DE TESORERIA ESPECIFICO INCORPORABLE	0,00	1.068.029,48	1.068.029,48	0,00	0,00	0,00	0,00
87002	REMANENTE DE TESORERIA AFECTADO INCORPORABLE	0,00	20.301.673,80	20.301.673,80	0,00	0,00	0,00	0,00
	Subtotal Artículo 87	**0,00**	**21.369.703,28**	**21.369.703,28**	**0,00**	**0,00**	**0,00**	**0,00**
	Subtotal Capítulo 8	**100.000,00**	**21.369.703,28**	**21.469.703,28**	**51.628,45**	**51.628,45**	**0,00**	**0,00**
91106	EMPLEO JOVEN	235.200,00	0,00	235.200,00	24.500,00	24.500,00	0,00	0,00

UNIVERSIDAD DE CANTABRIA

ESTADO DE LIQUIDACIÓN DEL PRESUPUESTO

LIQUIDACIÓN DEL PRESUPUESTO DE INGRESOS DEL EJERCICIO 2019

Económica	Explicación	Previsiones Presupuestarias			Derechos Reconocidos Netos	Recaudación Neta	Derechos Cancelados	Dchos. Recon. Pdtes. de Cobro a 31 de Diciembre
		Iniciales	Modificaciones	Definitivos				
91107	CONVOCATORIA FEDER INFRAESTRUCTURA 2015	0,00	0,00	0,00	-4.399,00	-4.399,00	0,00	0,00
91108	CONVOCATORIA FEDER INFRAESTRUCTURA 2018	698.534,00	0,00	698.534,00	240.323,25	240.323,25	0,00	0,00
91115	CONVOCATORIA FEDER 2015	0,00	0,00	0,00	4.442,53	4.442,53	0,00	0,00
91116	CONVOCATORIA FEDER 2016	47.300,00	0,00	47.300,00	51.844,87	51.844,87	0,00	0,00
91117	CONVOCATORIA FEDER 2017	352.862,00	0,00	352.862,00	398.199,00	398.199,00	0,00	0,00
91118	CONVOCATORIA FEDER 2018	280.595,00	0,00	280.595,00	412.973,00	412.973,00	0,00	0,00
	Subtotal Artículo 91	**1.614.491,00**	**0,00**	**1.614.491,00**	**1.127.883,65**	**1.127.883,65**	**0,00**	**0,00**
	Subtotal Capítulo 9	**1.614.491,00**	**0,00**	**1.614.491,00**	**1.127.883,65**	**1.127.883,65**	**0,00**	**0,00**
	TOTAL	**112.766.211,00**	**25.837.972,01**	**138.604.183,01**	**110.489.336,93**	**86.005.885,27**	**0,00**	**24.483.451,66**

UNIVERSIDAD DE CANTABRIA

ESTADO DE LIQUIDACIÓN DEL PRESUPUESTO

LIQUIDACIÓN DEL PRESUPUESTO DE INGRESOS DEL EJERCICIO 2019

Explicación	Previsiones Presupuestarias			Derechos Reconocidos Netos	Recaudación Neta	Derechos Cancelados	Dchos. Recon. Pdtes. de Cobro a 31 de Diciembre
	Iniciales	Modificaciones	Definitivos				
Total Capitulo 1	0,00	0,00	0,00	0,00	0,00	0,00	0,00
Total Capitulo 2	0,00	0,00	0,00	0,00	0,00	0,00	0,00
Total Capitulo 3	19.501.073,00	90.094,48	19.591.167,48	16.668.015,73	12.363.859,23	0,00	4.304.156,50
Total Capitulo 4	73.999.048,00	2.220.188,28	76.219.236,28	76.195.067,69	57.325.109,20	0,00	18.869.958,49
Total Capitulo 5	530.000,00	0,00	530.000,00	471.119,43	433.615,97	0,00	37.503,46
Total operaciones corrientes	94.030.121,00	2.310.282,76	96.340.403,76	93.334.202,85	70.122.584,40	0,00	23.211.618,45
Total Capitulo 6	0,00	0,00	0,00	0,00	0,00	0,00	0,00
Total Capitulo 7	17.021.599,00	2.157.985,97	19.179.584,97	15.975.621,98	14.703.788,77	0,00	1.271.833,21
Total Operaciones de capital	17.021.599,00	2.157.985,97	19.179.584,97	15.975.621,98	14.703.788,77	0,00	1.271.833,21
Total operaciones no financieras	111.051.720,00	4.468.268,73	115.519.988,73	109.309.824,83	84.826.373,17		24.483.451,66
Total Capitulo 8	100.000,00	21.369.703,28	21.469.703,28	51.628,45	51.628,45	0,00	0,00
Total Capitulo 9	1.614.491,00	0,00	1.614.491,00	1.127.883,65	1.127.883,65	0,00	0,00
Total Operaciones financieras	1.714.491,00	21.369.703,28	23.084.194,28	1.179.512,10	1.179.512,10	0,00	0,00
Total presupuesto de ingresos	112.766.211,00	25.837.972,01	138.604.183,01	110.489.336,93	86.005.885,27	0,00	24.483.451,66

E. III.- RESULTADO DE OPERACIONES COMERCIALES

SIN OPERACIONES REGISTRADAS EN ESTA OFICINA

E. IV.- RESULTADO PRESUPUESTARIO

UNIVERSIDAD DE CANTABRIA

ESTADO DE LIQUIDACIÓN DEL PRESUPUESTO

RESULTADO PRESUPUESTARIO DEL EJERCICIO 2019

Conceptos	Derechos Reconocidos Netos	Obligaciones Reconocidas Netas	Importes
1. (+) Operaciones No Financieras	**109.309.824,83**	**106.821.488,65**	**2.488.336,18**
CAPITULO I	0,00	71.405.025,17	-71.405.025,17
CAPITULO II	0,00	11.940.671,77	-11.940.671,77
CAPITULO III	16.668.015,73	106.749,17	16.561.266,56
CAPITULO IV	76.195.067,69	1.954.748,80	74.240.318,89
CAPITULO V	471.119,43	0,00	471.119,43
CAPITULO VI	0,00	20.921.090,31	-20.921.090,31
CAPITULO VII	15.975.621,98	493.203,43	15.482.418,55
2. (+) Operaciones Con Activos Financieros	**51.628,45**	**72.784,00**	**-21.155,55**
CAPITULO VIII	51.628,45	72.784,00	-21.155,55
I. RESULTADO PRESUPUESTARIO DEL EJERCICIO (1+2)	**109.361.453,28**	**106.894.272,65**	**2.467.180,63**
CAPITULO IX	1.127.883,65	460.142,15	667.741,50
II. VARIACIÓN NETA DE PASIVOS FINANCIEROS	**1.127.883,65**	**460.142,15**	**667.741,50**
III. SALDO PRESUPUESTARIO DEL EJERCICIO (I + II)	**110.489.336,93**	**107.354.414,80**	**3.134.922,13**
3. (+) Créditos financiados con remanente de tesorería (*)			**0,00**
4. (-) Desviaciones de financiación positivas por recursos del ejercicio en gastos con financiación afectada (**)			**3.279.744,63**
5. (+) Desviaciones de financiación negativas de gastos con financiación afectada (**)			**0,00**
IV. SUPERAVIT O DEFICIT DE FINANCIACIÓN DEL EJERCICIO (III + 3 + 4 + 5)			**-144.822,50**

(*) La Universidad de Cantabria incluye en esta línea únicamente la variación del remanente de tesorería no afectado. Dado que se ha producido un incremento de 15.230,44 en dicho remanente de tesorería no afectado, la Universidad considera que ninguno de los gastos del ejercicio han sido financiados con remanente de tesorería.

(**) La Universidad de Cantabria no dispone de medios para el cálculo por separado de las desviaciones de financiación afectada del ejercicio y las derivadas del remanente afectado de ejercicios anteriores, por lo cual se presenta una única cifra conjunta que recoge las sumas de las dos desviaciones de financiación de gastos por financiación afectada.

F.- MEMORIA

F.- MEMORIA

1.- Organización

F.- MEMORIA

1.- Organización

1.1.- Actividad

F.1. ORGANIZACIÓN

F.1.1. Actividad

La Universidad de Cantabria (en adelante, "la Universidad") es una institución de derecho público dedicada a la docencia, al estudio y a la investigación. Se rige por la Ley Orgánica 4/2007, de 12 de abril, por la que se modifica la Ley Orgánica 6/2001, de 21 de diciembre, de Universidades, por sus estatutos, y por la normativa anual incluida en el presupuesto. Dispone de personalidad jurídica propia y patrimonio propio y desarrolla sus funciones en régimen de autonomía.

En los términos del artículo 2 de la Ley Orgánica 6/2001, de 21 de diciembre, de Universidades, la autonomía comprende:

- La elaboración de los Estatutos y demás normas de régimen interno.
- La elección, designación y remoción de los correspondientes órganos de gobierno y representación.
- La creación de estructuras específicas que actúen como soporte de la investigación y la docencia.
- La elaboración y aprobación de planes de estudio e investigación y de enseñanzas específicas de formación a lo largo de toda la vida.
- La selección, formación y promoción de personal docente e investigador y de administración y servicios, así como la determinación de las condiciones en que han de desarrollar sus actividades.
- La admisión, régimen de permanencia y verificación de conocimientos de los estudiantes.
- La expedición de los títulos de carácter oficial y validez en todo el territorio nacional y de sus diplomas y títulos propios.
- La elaboración, aprobación y gestión de sus presupuestos y la administración de sus bienes.
- El establecimiento y modificación de sus relaciones de puestos de trabajo.
- El establecimiento de relaciones con otras entidades para la promoción y desarrollo de sus fines institucionales.
- Cualquier otra competencia necesaria para el adecuado cumplimiento de las funciones de la Universidad al servicio de la sociedad.

De acuerdo con el artículo 2 de los Estatutos, en la prestación del servicio público de la educación superior mediante la docencia, el estudio y la investigación, son funciones de la Universidad los siguientes:

- La creación, desarrollo, transmisión y crítica de la ciencia, la técnica y la cultura.
- La preparación para el ejercicio de actividades profesionales que exijan la aplicación de conocimientos y métodos científicos, así como para la creación artística.
- La generación de nuevos conocimientos a través de la investigación científica y el desarrollo.
- La valorización y la transferencia de los resultados de la investigación en aras de la mejora de la calidad de vida y del desarrollo social y económico, potenciando la innovación y la cultura emprendedora.
- Fomento de la excelencia, la internacionalización y la colaboración activa con todos los agentes e instituciones generadoras de conocimiento como medio efectivo de desarrollo social.
- La difusión social del conocimiento y de la cultura a través de la extensión universitaria y la formación a lo largo de toda la vida, con especial consideración al ámbito territorial de Cantabria.

La formación integral de sus miembros en el espíritu de la cultura de nuestro tiempo, la solidaridad, la cooperación para el desarrollo de los países menos favorecidos y los valores constitucionales.

La actividad de la Universidad se concreta en su presupuesto, elaborado sobre la base de los ingresos procedentes de:

- Las transferencias para gastos corrientes y de capital fijadas anualmente por la Comunidad Autónoma.
- Los ingresos por los precios públicos por servicios académicos y demás derechos que legalmente se establezcan. En el caso de estudios conducentes a la obtención de títulos de carácter oficial y validez en todo el territorio nacional, los precios públicos y derechos los fijará la Comunidad Autónoma, dentro de los límites que establezca la Conferencia General de Política Universitaria que estarán relacionados con los costes de prestación del servicio. Asimismo, se consignarán las compensaciones correspondientes a los importes derivados de las exenciones y reducciones que legalmente se dispongan en materia de precios públicos y demás derechos.
- Los precios de enseñanzas propias, cursos de especialización y los referentes a las demás actividades autorizadas a las Universidades se atendrán a lo que establezca el Consejo Social, debiendo ser, en todo caso, aprobados junto con los presupuestos anuales en los que se deban aplicar.
- Los ingresos procedentes de transferencias de entidades públicas y privadas, así como de herencias, legados o donaciones.
- Los rendimientos procedentes de su patrimonio y de aquellas otras actividades económicas que desarrollen según lo previsto en esta Ley y en sus propios Estatutos.
- Todos los ingresos procedentes de los contratos previstos en el artículo 83 de la L.O.U.
- Los remanentes de tesorería y cualquier otro ingreso.
- El producto de las operaciones de crédito que concierten, debiendo ser compensado para la consecución del necesario equilibrio presupuestario de la Comunidad Autónoma, la cual, en todo caso, deberá autorizar cualquier operación de endeudamiento.

En el presupuesto también se prevén los gastos necesarios para la actividad de la Universidad, como por ejemplo:

- Personal académico, de administración y servicios.
- Gastos de funcionamiento, conservación y mantenimiento.
- Gastos de infraestructura y mantenimiento de material científico.
- Obras generales y de equipamiento.
- Becas, formación de personal y otros gastos.

El presupuesto es público, único y equilibrado en el momento de su aprobación y comprende la totalidad de los ingresos y gastos del ejercicio. El presupuesto de ingresos es de carácter estimativo, por lo que es posible que los ingresos realizados difieran de los presupuestados. Por el contrario, el presupuesto de gastos es limitativo, no pudiendo ser mayor el volumen de gastos realizados que el presupuesto.

La actividad de la Universidad, así como su autonomía, se fundamentan en el principio de libertad académica, que se manifiesta en las libertades de cátedra, de investigación y de estudio.

La autonomía universitaria exige y hace posible que docentes, investigadores y estudiantes cumplan con sus respectivas responsabilidades, en orden a la satisfacción de las necesidades educativas, científicas y profesionales de la sociedad, así como que las Universidades rindan cuentas del uso de sus medios y recursos a la sociedad.

Sin perjuicio de las funciones atribuidas al Consejo de Coordinación Universitaria, corresponde a cada Comunidad Autónoma las tareas de coordinación de las Universidades de su competencia.

F.- MEMORIA

1.- Organización

1.2.- Normativa Aplicable

F.1.2. Normativa Aplicable

La normativa básica aplicable a la Universidad es la siguiente:

- Ley Orgánica 6/2001, de 21 de diciembre, de Universidades.
- Decreto 26/2012, de 10 de mayo, por el que se aprueban los Estatutos de la Universidad de Cantabria.
- Ley de Cantabria 4/2018, de 15 de junio, por la que se regula el Consejo Social de la Universidad de Cantabria.
- Ley 9/2017, de 8 de noviembre, de Contratos del Sector Público.
- Real Decreto 1098/2001, de 12 de octubre, que aprueba el Reglamento que desarrolla la anterior Ley de Contratos de las Administraciones Públicas, en todo aquello que no se oponga a la Ley 9/2017.
- Ley 47/2003, de 26 de noviembre, General Presupuestaria.
- Ley de Cantabria 14/2006, de 24 de octubre, de Finanzas de Cantabria.
- Ley 10/2018, de 21 de diciembre, de Presupuestos Generales de la Comunidad Autónoma de Cantabria para el año 2019.
- Ley de Cantabria 10/2006, de 17 de julio, de Subvenciones de Cantabria.
- Real Decreto 887/2006, de 21 de julio, por el que se aprueba el Reglamento de la Ley 38/2003, de 17 de noviembre, General de Subvenciones.
- Ley 14/2011, de 1 de junio, de la Ciencia, la Tecnología y la Innovación
- Ley 19/2013, de 9 de diciembre, de transparencia, acceso a la información pública y buen gobierno.
- Ley 1/2018, de 21 de marzo, de transparencia de la Actividad Pública.
- Ley 25/2013, de 27 de diciembre, de impulso de la factura electrónica y creación del Registro Contable de Facturas en el Sector Público.

F.- MEMORIA

1.- Organización

1.3.- Estructura organizativa básica

F.1.3. Estructura organizativa básica

Los órganos generales de gobierno y representación de la Universidad fundamentalmente son, como órganos colegiados, el Consejo Social, el Claustro Universitario, el Consejo de Gobierno, las Juntas de Centro, los Consejos de Departamento y los Consejos de Instituto y, con carácter unipersonal, el Rector (máxima autoridad de la Universidad), los Vicerrectores, el Gerente, el Secretario General, los Decanos y Directores de centro, los Directores de Departamento y los Directores de Institutos Universitarios.

La Universidad cuenta con dos campus, uno en Santander y otro en Torrelavega.

- Organización contable

La Contabilidad se lleva a nivel centralizado por medio del Sistema de Gestión Económica UNIVERSITAS XXI, desarrollado por la Oficina de Cooperación Universitaria en colaboración con la mayoría de las Universidades Públicas.

El presupuesto es descentralizado en su mayor parte, correspondiendo la autorización del gasto al responsable político de los Centros, Departamentos, etc, La autorización del pago corresponde al Rector, y está centralizada.

- Principales responsables

Los principales responsables de la Universidad de Cantabria son:

- Rector
- Vicerrectora de Estudiantes, y Emprendimiento
- Vicerrector de Cultura y Participación Social
- Vicerrector de Investigación y Transferencia del Conocimiento
- Vicerrector de Ordenación Académica y Profesorado
- Vicerrector de Doctorado y Relaciones Institucionales
- Vicerrectora de Coordinación de Acciones Estratégicas
- Vicerrectora de Internacionalización y Cooperación
- Vicerrector Campus, Servicios y Sostenibilidad
- Secretaria General
- Gerente
- Vicegerente
- Auditora Interna
- Jefe del Servicio Financiero y Presupuestario
- Jefe del Servicio de Contabilidad.

- Entidades vinculadas (Nota F.8.1)

Se consideran entidades vinculadas a la Universidad de Cantabria por su participación en el capital de las mismas las siguientes sociedades:

- Portal Universia, S.A.
- Sociedad Gestora del Parque Tecnológico de Cantabria, S.L.
- Sigma Gestión Universitaria A.I.E.

A su vez también se consideran entidades vinculadas por la participación de la Universidad en sus patronatos las siguientes fundaciones:

- Fundación Leonardo Torres Quevedo (FLTQ)

- Fundación de la Universidad de Cantabria para el estudio y la investigación del sector financiero (FUCEIF)
- Fundación Instituto de Hidráulica Ambiental de Cantabria (FIHAC)
- Fundación para el Análisis Estratégico de la Pequeña y Mediana Empresa (FAEDPYME)
- Fundación Instituto de Investigación Marqués de Valdecilla (FIDIVAL)
- Fundación Plataforma Tecnológica Española de la Construcción (FPTEC)
- Fundación Centro Tecnológico de Componentes (FCTC).

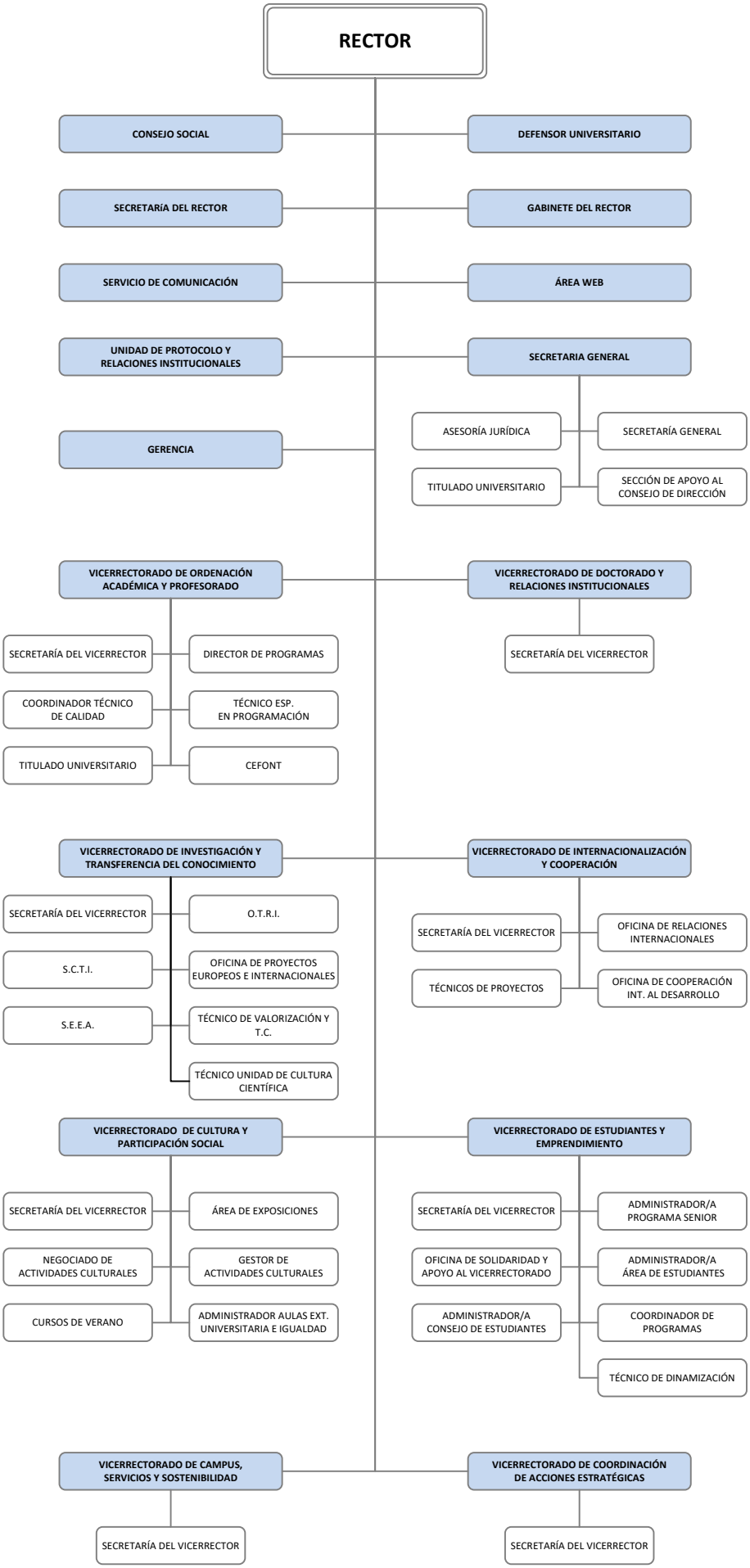
RECTOR
CONSEJO SOCIAL
DEFENSOR UNIVERSITARIO
SECRETARÍA DEL RECTOR
GABINETE DEL RECTOR
SERVICIO DE COMUNICACIÓN
ÁREA WEB
UNIDAD DE PROTOCOLO Y RELACIONES INSTITUCIONALES
SECRETARIA GENERAL
ASESORÍA JURÍDICA
SECRETARÍA GENERAL
TITULADO UNIVERSITARIO
SECCIÓN DE APOYO AL CONSEJO DE DIRECCIÓN
GERENCIA
VICERRECTORADO DE ORDENACIÓN ACADÉMICA Y PROFESORADO
VICERRECTORADO DE DOCTORADO Y RELACIONES INSTITUCIONALES
SECRETARÍA DEL VICERRECTOR
DIRECTOR DE PROGRAMAS
SECRETARÍA DEL VICERRECTOR
COORDINADOR TÉCNICO DE CALIDAD
TÉCNICO ESP. EN PROGRAMACIÓN
TITULADO UNIVERSITARIO
CEFONT
VICERRECTORADO DE INVESTIGACIÓN Y TRANSFERENCIA DEL CONOCIMIENTO
VICERRECTORADO DE INTERNACIONALIZACIÓN Y COOPERACIÓN
SECRETARÍA DEL VICERRECTOR
O.T.R.I.
SECRETARÍA DEL VICERRECTOR
OFICINA DE RELACIONES INTERNACIONALES
S.C.T.I.
OFICINA DE PROYECTOS EUROPEOS E INTERNACIONALES
TÉCNICOS DE PROYECTOS
OFICINA DE COOPERACIÓN INT. AL DESARROLLO
S.E.E.A.
TÉCNICO DE VALORIZACIÓN Y T.C.
TÉCNICO UNIDAD DE CULTURA CIENTÍFICA
VICERRECTORADO DE CULTURA Y PARTICIPACIÓN SOCIAL
VICERRECTORADO DE ESTUDIANTES Y EMPRENDIMIENTO
SECRETARÍA DEL VICERRECTOR
ÁREA DE EXPOSICIONES
SECRETARÍA DEL VICERRECTOR
ADMINISTRADOR/A PROGRAMA SENIOR
NEGOCIADO DE ACTIVIDADES CULTURALES
GESTOR DE ACTIVIDADES CULTURALES
OFICINA DE SOLIDARIDAD Y APOYO AL VICERRECTORADO
ADMINISTRADOR/A ÁREA DE ESTUDIANTES
CURSOS DE VERANO
ADMINISTRADOR AULAS EXT. UNIVERSITARIA E IGUALDAD
ADMINISTRADOR/A CONSEJO DE ESTUDIANTES
COORDINADOR DE PROGRAMAS
TÉCNICO DE DINAMIZACIÓN
VICERRECTORADO DE CAMPUS, SERVICIOS Y SOSTENIBILIDAD
VICERRECTORADO DE COORDINACIÓN DE ACCIONES ESTRATÉGICAS
SECRETARÍA DEL VICERRECTOR
SECRETARÍA DEL VICERRECTOR

ORGANIGRAMA 2019

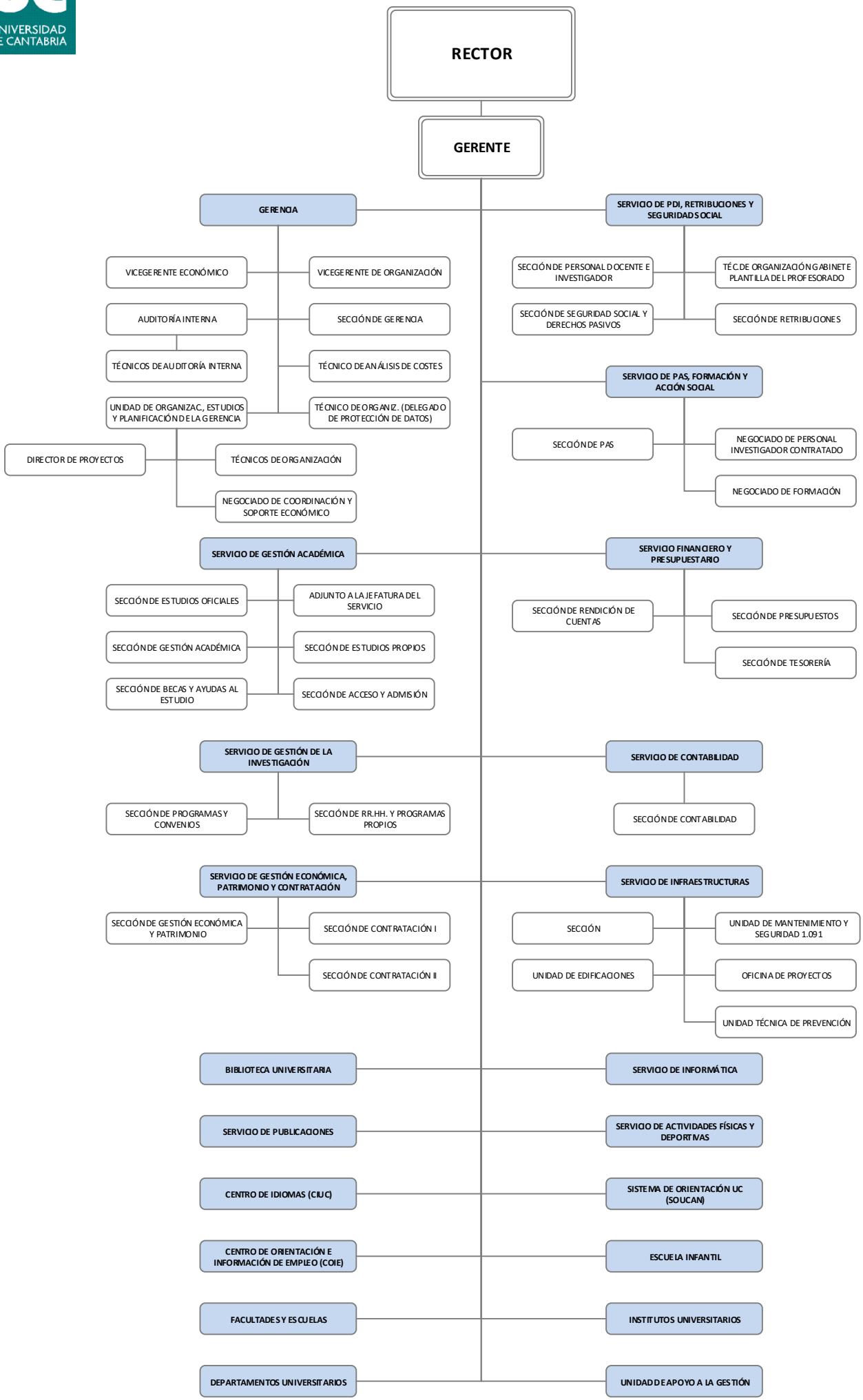

F.- MEMORIA

1.- Organización

1.4.- Bases de presentación

F.1.4. Bases de presentación

a) Imagen fiel

El balance, la cuenta del resultado económico-patrimonial, el estado de cambios en el patrimonio neto, el estado de flujos de efectivo y el estado de liquidación del presupuesto se han obtenido de los registros contables de la Universidad y se presentan de acuerdo con el Plan General de Contabilidad Pública para Cantabria, aprobado por Orden de la Consejería de Economía y Hacienda del Gobierno de Cantabria de 29 de noviembre de 2000 (que adapta el Plan General de Contabilidad Pública de España, aprobado por Orden del Ministerio de Economía y Hacienda con fecha 6 de mayo de 1994) y la Ley de Cantabria 14/2006, de 24 de octubre, de Finanzas de Cantabria, de forma que muestran la imagen fiel del patrimonio, de la situación financiera, del resultado económico-patrimonial y de la ejecución del presupuesto de la Universidad.

El estado de liquidación del presupuesto, así como otros estados integrados en las notas explicativas contienen información presupuestaria y son elaborados siguiendo principios y normas de contabilidad pública de carácter presupuestario. En este sentido, dichos principios y normas son los establecidos en las bases de ejecución del presupuesto de la Universidad para el ejercicio 2019 y en la Ley Orgánica 6/2001, de 21 de diciembre, de Universidades, modificada por la Ley Orgánica 4/2007, de 12 de abril. Dada la diferencia existente entre los principios y normas de contabilidad de carácter presupuestario y las de carácter económico-patrimonial para determinadas operaciones, su contabilización y efectos en los estados contables económico-patrimoniales pueden diferir (F.1.6).

b) Aprobación de estados financieros

El balance de situación, la cuenta de resultados económico-patrimonial, el estado de cambios en el patrimonio neto, el estado de flujos de efectivo y el estado de liquidación del presupuesto del ejercicio 2019 se encuentran pendientes de ser examinados por el Consejo de Gobierno y aprobados por el Consejo Social de la Universidad. Se espera que dichos estados sean aprobados próximamente sin cambios substanciales.

F.- MEMORIA

1.- Organización

1.5.- Principios contables y normas de valoración

F.1.5. Principios contables y normas de valoración

Los principios y normas de valoración utilizados por la Universidad en la elaboración de los estados financieros correspondientes al ejercicio 2019 (que comprenden el balance de situación, la cuenta del resultado económico-patrimonial, el estado de cambios en el patrimonio neto, el estado de flujos de efectivo, el estado de liquidación del presupuesto y las notas explicativas) son los establecidos en:

- Plan General de Contabilidad Pública para Cantabria, aprobado por Orden de la Consejería de Economía y Hacienda del Gobierno de Cantabria de 29 de noviembre de 2000, que adapta el Plan General de Contabilidad Pública de España, aprobado por Orden del Ministerio de Economía y Hacienda con fecha 6 de mayo de 1994.
- Los pronunciamientos de la Comisión de Principios y Normas Contables Públicas, creada por la Intervención General de la Administración del Estado (IGAE)
- La demás legislación que sea específicamente aplicable.

Las principales normas de valoración seguidas por la Universidad en la preparación de estos estados financieros han sido las siguientes:

a) Inmovilizaciones materiales

Los bienes comprendidos en el inmovilizado material se reflejan al precio de adquisición. Cuando se trata de bienes adquiridos a título gratuito o que hayan sido recibidos en cesión se toma como precio de adquisición el valor venal de dichos bienes en el momento de la incorporación patrimonial.

Se incorporará al valor del inmovilizado correspondiente el importe de las inversiones adicionales o complementarias que se realicen, valorándose ésta de acuerdo con los criterios establecidos en el párrafo anterior.

El precio de adquisición incluye, además el importe facturado por el vendedor, todos los gastos adicionales que se produzcan hasta la su puesta en condiciones de funcionamiento. Los impuestos indirectos que gravan los elementos del inmovilizado material sólo se incluirán en el precio de adquisición cuando no sean recuperables directamente de la Hacienda Pública.

Las amortizaciones se calculan linealmente en función de las siguientes vidas útiles:

	Años
Edificios y otras construcciones	50
Equipos didácticos y de investigación	5-10
Mobiliario	10
Equipos informáticos	5
Elementos de transporte	6

En relación con los fondos bibliográficos, se aplica el criterio de amortización en su totalidad en el ejercicio en que se incorporan.

Las mejoras en bienes existentes que suponen un aumento de su capacidad, productividad o alargamiento de su vida útil de los activos son capitalizadas. Los gastos de mantenimiento y conservación se cargan a resultados en el momento en que se producen. Las bajas y enajenaciones se reflejan contablemente mediante la eliminación del coste del elemento y la amortización acumulada correspondiente.

b) Inversiones financieras

Las inversiones financieras y las participaciones en empresas no admitidas a cotización en un mercado secundario organizado están registradas por el menor valor entre su coste de adquisición

(o valor venal de cesión, si fuera aplicable) o su valor teórico-contable, corregido en el importe de las plusvalías tácitas, si las hubiera, existentes en el momento de la adquisición y que subsisten en una valoración posterior. La Universidad tiene constituidas las provisiones necesarias para aquellas participaciones cuyo coste es superior al valor teórico-contable (que se desprende de los últimos balances de situación disponibles de las sociedades participadas).

Los créditos se registran por el importe efectivamente entregado, figurando las fianzas por el importe desembolsado.

c) Provisión por premios de jubilación

La Universidad está obligada al pago de algunas prestaciones en concepto de premio de jubilación para su personal laboral en virtud del Convenio Colectivo que le es de aplicación. La Universidad cuantifica el importe devengado en concepto de premios de jubilación al cierre del ejercicio en función del cálculo actuarial realizado por un profesional independiente.

Por otra parte, la Universidad puso en marcha en 2008 sendos planes de incentivación a la jubilación voluntaria destinados al personal docente investigador y PAS sujeto al Régimen especial de la Seguridad Social de los funcionarios de la Administración Civil del Estado que voluntariamente se acoja a él. Estos planes tuvieron una duración de 2 años en el caso del PDI y hasta el 31 de marzo de 2009 en el del PAS, y consisten en la complementación de las remuneraciones que este personal recibirá como pensión, hasta alcanzar sus retribuciones brutas anuales actuales, excluyendo las retribuciones no consolidadas; y se aplicará hasta que el empleado jubilado cumpla 70 años. En este caso, la Universidad ha registrado como provisión por este concepto la obligación devengada, cuantificada como el 100% de los importes a satisfacer a los trabajadores. No se han promovido nuevos planes en el ejercicio 2019.

d) Deudores y acreedores por operaciones de tráfico y otras deudas no comerciales

Los saldos deudores y acreedores por operaciones de tráfico se registran por su valor nominal. La Universidad procede a constituir las correspondientes provisiones con cargo al epígrafe “Variación de provisiones y pérdidas de créditos incobrables” de la cuenta del resultado económico-patrimonial, para hacer frente al riesgo de insolvencia de sus clientes y deudores, con criterio individualizado de los mismos.

Las deudas no comerciales se registran por su valor de reembolso.

La clasificación de las deudas entre corto y largo plazo se realiza en función de los vencimientos al cierre del ejercicio, es decir, se consideran como deudas a corto plazo aquéllas con vencimiento igual o inferior a doce meses y como deudas a largo plazo las de vencimiento superior a dicho período.

e) Gastos a distribuir en varios ejercicios

Los gastos por intereses diferidos se valorarán por la diferencia entre el valor de reembolso y el valor de emisión de las deudas a que correspondan. Concretamente en el caso de adquisición de inmovilizado con pago aplazado, el valor de emisión de las deudas corresponde al valor de coste del inmovilizado adquirido.

Dichos gastos se imputarán a resultados durante el plazo de vencimiento de las correspondientes deudas y de acuerdo con un plan financiero.

f) Transacciones y saldos en monedas extranjera

Las cuentas a cobrar en moneda extranjera se reflejan al tipo de cambio aplicable en el momento de su registro. Las transacciones en moneda extranjera se reflejan en la cuenta del resultado económico-patrimonial al tipo de cambio aplicable en el momento de su realización.

g) Ingresos y gastos

Los ingresos y gastos se imputan, con carácter general, en función del criterio del devengo, es decir, cuando se produce la corriente real de bienes y servicios que los mismos representan, con independencia del momento en que se produzca la corriente monetaria o financiera derivada de ellos.

Las subvenciones y transferencias corrientes y de capital se imputan a resultados cuando se produce el incremento asociado de un activo, que se materializa en un incremento de tesorería o de otro elemento patrimonial si la entrega es en especie. No obstante, se puede reconocer el derecho con anterioridad si se conoce de forma cierta que el ente concedente ha dictado el acto de reconocimiento de su correlativa obligación.

En cuanto al criterio de imputación de la financiación recibida y vinculada a proyectos de investigación, títulos propios y otros ingresos específicos se reconoce únicamente el ingreso correspondiente a los gastos incurridos, periodificándose el resto del importe no consumido.

El criterio general se sigue también en los siguientes casos:

1. En aquellas subvenciones en las que se deba cumplir alguna condición en un momento posterior al cobro, sin perjuicio del posterior reintegro de la subvención en caso de incumplimiento.

2. En aquellas subvenciones cuya cuantía definitiva está vinculada a una liquidación final posterior. Si de la liquidación final se derivase un importe inferior al total percibido, dicha diferencia deberá considerarse como un reintegro.

Excepto en el caso anterior, siguiendo el principio de prudencia, la Universidad únicamente contabiliza los beneficios realizados a la fecha del cierre del ejercicio, en tanto que los riesgos previsibles y las pérdidas, aun las eventuales, se contabilizan tan pronto son conocidos.

h) Estado de liquidación del presupuesto

Los principios contables aplicados al estado de liquidación del presupuesto son los siguientes:

a) Reconocimiento de derechos y obligaciones presupuestarios

Los derechos y obligaciones se registran contablemente en el momento en que unos y otros son exigibles jurídicamente, independientemente del momento del cobro o del pago. A continuación se da un mayor detalle sobre la aplicación de este principio:

- *Tasas y otros ingresos.* Los precios públicos recogen los derechos de matrícula de titulaciones oficiales correspondientes al primer cuatrimestre del curso lectivo 2019/2020 y el segundo cuatrimestre del curso lectivo 2018/2019, así como los ingresos procedentes de expediciones de títulos y pruebas de acceso a la Universidad.
  Los ingresos por derechos de matrículas de alumnos pertenecientes a becas se realizan en función de los alumnos matriculados con derecho a estas becas. Por lo tanto, en la liquidación del presupuesto de 2019 se han contabilizado como ingresos las becas del primer cuatrimestre del curso lectivo 2019/2020 y el segundo cuatrimestre del curso lectivo 2018/2019.

  De la misma forma, se incluyen en este capítulo los importes de los convenios, contratos, prestaciones de servicios y cursos firmados al amparo del art. 83 de la L.O.U.

- *Transferencias corrientes.* En este capítulo se recogen las transferencias de recursos por parte del Estado, Organismos Autónomos, Comunidad Autónoma y otros entes públicos o privados sin contraprestación directa de la Universidad, que se destinan a financiar operaciones corrientes. Se reconocen como ingresos cuando se conoce la aprobación de las mismas por parte de la entidad otorgante.

- *Ingresos patrimoniales.* En este capítulo se incluyen, básicamente, los ingresos financieros obtenidos de las cuentas bancarias que mantiene la Universidad en diversas entidades. Bajo este capítulo se incluyen también las facturaciones llevadas a cabo por las concesiones administrativas y alquileres de bienes inmuebles contratados por terceros, que se reconocen como ingresos en el momento que se emite la correspondiente factura.

- *Transferencias de capital.* En este epígrafe se recogen las transferencias de recursos por parte del Estado, Organismos Autónomos, Comunidad Autónoma y otros entes públicos o privados sin contraprestación directa de la Universidad, que se destinan a financiar operaciones de capital. Se reconocen como ingresos cuando se conoce la aprobación de las mismas por parte de la entidad otorgante.

- *Activos financieros.* El remanente total de tesorería existente al inicio del ejercicio que es utilizado para financiar los gastos del ejercicio corriente, se incorpora al presupuesto definitivo de ingresos vía presupuesto inicial y modificaciones presupuestarias, bajo el capítulo "Activos financieros". Dicho remanente no se incorpora a la liquidación presupuestaria ni por lo tanto se considera cobrado.
  Se presenta como remanente de tesorería afectado los ingresos liquidados y no materializados a la fecha de cierre del ejercicio pero que están destinados a la financiación de un proyecto concreto de inversión o gasto, así como aquellos ingresos procedentes de operaciones de capital.

  El remanente de tesorería no afectado constituye la parte del remanente total de tesorería no asignado presupuestariamente a un concepto de gasto o inversión.

- *Pasivos financieros.* Al cierre del ejercicio se imputa a los capítulos "Pasivos financieros" de los presupuestos de gastos e ingresos el importe de la variación neta producida durante el ejercicio respecto al anterior en los capitales tomados a préstamo.

- *Otros derechos y obligaciones no exigibles.* De acuerdo con el principio de reconocimiento de ingresos y gastos antes mencionado y los principios de contabilidad presupuestaria, no se registran como derechos y obligaciones, ingresos y gastos, la periodificación de pagas extraordinarias, de premios de jubilación, así como los intereses a pagar y otras partidas devengadas no vencidas por no considerarse exigibles a la fecha del cierre contable.

- *Gastos de personal.* En este epígrafe se contabilizan las retribuciones (básicas, complementarias e incentivos al rendimiento) que percibe el personal de la Universidad: funcionarios, laborales y otros empleados (excepto los que llevan a cabo tareas de investigación, cuyas retribuciones se incluyen en el capítulo "Inversiones reales"), contratados de acuerdo con la legislación vigente. Asimismo se incluyen las cotizaciones a la Seguridad Social a cargo de la Universidad.

  Mensualmente se reconoce la obligación de pago correspondiente a la nómina a desembolsar y a la cuota patronal del mes correspondiente. No se periodifican las pagas extras ni las vacaciones devengadas y no disfrutadas al cierre del ejercicio.

- *Gastos en bienes corrientes y servicios.* En este apartado se recogen los gastos corrientes de la Universidad para la adquisición de bienes y servicios (arrendamientos, reparaciones y

conservación, material diverso, suministros y otros), así como las dietas y gastos de locomoción (indemnizaciones por razón del servicio).
La obligación es reconocida cuando se recibe la factura correspondiente a la adquisición del bien o recepción del servicio (y, en función de la cuantía, teniendo en cuenta el acta de recepción).

- *Transferencias corrientes.* En este epígrafe se contabilizan las transferencias concedidas por la Universidad a personas físicas o jurídicas, a través de becas y ayudas Universitarias. Se reconocen cuando se otorgan a los perceptores.

- *Inversiones reales.* Dentro de este concepto se recogen inversiones relativas a obras de construcción o reforma de edificios, así como gastos destinados a la adquisición de bienes de naturaleza inventariable necesarios para el funcionamiento operativo de los servicios y aquellos otros gastos destinados a proyectos de investigación científica. Se reconoce el gasto cuando se recibe la correspondiente factura.
Incluye también, para los proyectos de investigación, los gastos de personal de los empleados de la Universidad dedicados en exclusiva a estas funciones.

b) Reconocimiento de derechos y obligaciones no presupuestarios

Los derechos a cobrar por operaciones extrapresupuestarias recogen, principalmente, la parte pendiente de cobro correspondiente al Impuesto del Valor Añadido repercutido por la Universidad en la facturación de sus servicios.

Las obligaciones pendientes de pago por operaciones extrapresupuestarias recogen, principalmente, las cuotas retenidas a los trabajadores y pendientes de ingresar a la Hacienda Pública, así como el saldo pendiente en concepto de IVA y las cuotas de la Seguridad Social.

c) Remanente de tesorería

El remanente de tesorería se obtiene por la diferencia entre los derechos reconocidos netos pendientes de cobro, los fondos líquidos o disponibles y las obligaciones ciertas reconocidas netas y pendientes de pago. Estos derechos y obligaciones pueden tener su origen tanto en operaciones presupuestarias como no presupuestarias.

Se considera remanente de tesorería afectado las desviaciones de financiación positivas derivadas de ingresos afectados que financian conceptos de gasto, de manera directa o específica, que afectan a proyectos y a otras actividades de investigación o relacionadas con cualquier otra actividad de la UC:

a. Las transferencias y subvenciones finalistas.

b. Los procedentes de trabajos y cursos art. 83 LOU.

c. Los procedentes de títulos propios.

d. Los ingresos de otros cursos autofinanciados.

e. Otros ingresos finalistas.

El remanente de tesorería afectado únicamente podrá utilizarse para dar cobertura a los gastos a cuya financiación se encuentren afectados los recursos de los que se derivan las desviaciones.

La diferencia entre el remanente total y el remanente afectado corresponde a recursos no afectados, distinguiéndose entre remanente incorporable según la normativa vigente y

remanente genérico de libre disposición, según si la normativa interna de la Universidad asigna esa desviación de financiación positiva a aplicaciones concretas.

El remanente de tesorería total existente al inicio del ejercicio se incorporará al presupuesto definitivo de ingresos vía presupuesto inicial y modificaciones presupuestarias y bajo el capítulo “Activos financieros”.

F.- MEMORIA

1.- Organización

1.6.- Diferencias entre criterios contables patrimoniales y presupuestarios

F.1.6. Diferencias entre criterios contables patrimoniales y presupuestarios

Como nota diferenciadora de la contabilidad de la Universidad con carácter público respecto de la contabilidad empresarial, debe observarse que, tal y como establece la normativa aplicable, las operaciones de ejecución del presupuesto que suponen el nacimiento de derechos de cobro y/o de obligaciones de pago siguen un criterio de vencimiento o exigibilidad jurídica, es decir, que los gastos e ingresos que surgen de la ejecución del presupuesto se imputan, de acuerdo con el procedimiento establecido en cada caso, cuando se dictan los preceptivos actos administrativos. Respecto de las operaciones que afectan al ámbito económico-patrimonial, la Universidad sigue un criterio de devengo puro, realizando, en su caso, los ajustes por periodificación que sean necesarios para cumplir con el principio de devengo y el principio de correlación de ingresos y gastos.

Las diferencias fundamentales entre los principios y criterios contables que son de aplicación a la liquidación del presupuesto y los principios de contabilidad pública generalmente aceptados, entendiendo por tales el Plan General de Contabilidad Pública y sus adaptaciones sectoriales y los pronunciamientos elaborados por la Comisión de Principios y Normas Contables Públicas, que son aplicables en la elaboración del balance de situación y la cuenta del resultado económico-patrimonial son, básicamente, los siguientes:

1. Las inversiones reales realizadas en el ejercicio, clasificadas como inmovilizaciones en el balance de situación, se registran como gasto dentro del capítulo 6 del presupuesto. Asimismo, la amortización del ejercicio según contabilidad patrimonial no es aplicable en la liquidación del presupuesto.

2. El criterio de imputación presupuestario de los ingresos indica que éstos se deben registrar en el momento de su liquidación, independientemente de su período de devengo, aplicable a la contabilidad patrimonial.

3. Presupuestariamente, los gastos se imputan como obligación en el momento en que ésta se reconoce y existe factura y certificado de recepción de conformidad, independientemente de su período de devengo, el cual es aplicable a la contabilidad patrimonial.

4. Los pasivos financieros se registran en el presupuesto de ingresos en el momento en el que se reciben, imputándose al presupuesto de gastos a medida que se producen las devoluciones posteriores. Por otra parte, figuran contabilizados patrimonialmente en el pasivo del balance de situación por su valor de reembolso y a corto o largo plazo, según su vencimiento. La diferencia entre el valor de reembolso y el valor de emisión de las deudas, en el caso de adquisición de inmovilizado, se registra patrimonialmente como gastos a distribuir en varios ejercicios.

5. El remanente líquido de tesorería de un ejercicio puede aparecer como ingresos en presupuestos de ejercicios futuros financiando operaciones de gasto si bien, dada su naturaleza, no implica ingresos reales ni reconocimiento de derechos en el proceso de ejecución presupuestaria.

6. Las anulaciones de derechos presupuestarios de ejercicios cerrados, y los incrementos y disminuciones de acreedores presupuestarios se recogen en el remanente de tesorería en la liquidación del presupuesto y como resultados extraordinarios en la cuenta del resultado económico-patrimonial.

7. Las provisiones de derechos presupuestarios de ejercicios cerrados se recogen en el remanente de tesorería en la liquidación del presupuesto, como indisponible, y como variación de provisiones y pérdidas de créditos incobrables en la cuenta del resultado económico-patrimonial.

La conciliación del resultado presupuestario con el resultado según la cuenta económico-patrimonial al 31 de diciembre de 2019 es la siguiente (en euros):

Liquidación del presupuesto - Resultado presupuestario (superávit)	**3.134.922,13**
Inversión en Inmovilizado	4.055.085,85
Dotaciones para amortización 2019:	-6.762.979,77
Bajas de Inmovilizado y ajustes por diferencias de inventario	-9.653,24
Periodificación de Matrículas 2018:	4.025.869,17
Periodificación de Matrículas 2019:	-3.720.741,28
Periodificación de Ingresos 2018:	16.942.354,81
Periodificación de Ingresos 2019:	-20.258.369,59
Periodificación de Gastos 2018:	1.148.724,68
Periodificación de Gastos 2019:	-1.261.715,70
Variación de provisiones de tráfico	314.706,13
Proveedores inmovilizado (Edificio Fisioterapia)	1.091.899,40
Gastos financieros de 2019 (Edificio Fisioterapia)	-326.000,00
Pérdida por anulación derechos de presupuestos cerrados	-154.653,19
Variación provisiones para riesgos y gastos	-242.476,68
Variación neta de Activos Financieros	21.155,55
Variación Neta de Pasivos Financieros	-667.741,50
Disminución Provisión insolvencias FLTQ Parques 2002-2003	94.869,00
Aumento provisión por posible revisión del IVA Inv.Básica	15.804,00
Ajuste contabilizacion anticipos reembolsables	8.141,68
Contabilidad Pública - Resultado económico-patrimonial (Desahorro)	**-2.550.798,55**

F.- MEMORIA

2.- Estado Operativo

UNIVERSIDAD DE CANTABRIA
F.- MEMORIA
2.- ESTADO OPERATIVO (RESUMEN)

Ejercicio 2019

GASTOS PRESUPUESTARIOS	IMPORTE	INGRESOS PRESUPUESTARIOS	IMPORTE
1- SERVICIOS DE CARÁCTER GENERAL	-	1- IMPUESTOS DIRECTOS Y COTIZACIONES SOCIALES	-
2- DEFENSA, PROTECCIÓN CIVIL Y SEGURIDAD CIUDADANA	-	2- IMPUESTOS INDIRECTOS	-
3- SEGURIDAD, PROTECCIÓN Y PROMOCIÓN SOCIAL	-	3- TASAS Y OTROS INGRESOS	16.668.015,73
4- PRODUCCIÓN DE BIENES PÚBLICOS CARÁCTER SOCIAL (prog.422D)	89.759.426,69	4- TRANSFERENCIAS CORRIENTES	76.195.067,69
5- PRODUCCIÓN DE BIENES PÚBLICOS CARÁCTER ECONÓMICO (prog.541A)	17.594.988,11	5- INGRESOS PATRIMONIALES	471.119,43
6- REGULACIÓN ECONÓMICA DE CARÁCTER GENERAL	-	6- ENAJENACIÓN DE INVERSIONES REALES	
7- REGULACIÓN ECONÓMICA DE SECTORES PRODUCTIVOS	-	7- TRANSFERENCIAS DE CAPITAL	15.975.621,98
8- TRANSFERENCIAS ENTRE SUBSECTORES	-	8- ACTIVOS FINANCIEROS	51.628,45
9- TRANSFERENCIAS OTRAS ADMINISTRACIONES PÚBLICAS NACIONALES Y SUPRANACIONALES	-	9- PASIVOS FINANCIEROS	1.127.883,65
0- DEUDA PÚBLICA	-		
TOTAL	**107.354.414,80**	**TOTAL**	**110.489.336,93**

Los ingresos presupuestarios no se encuentran desagregados al estar contenida esta misma desagregación en la columna "Derechos Reconocidos" del Estado de Liquidación del Presupuesto de Ingresos (E.2)

F.- MEMORIA

3.- Información de carácter financiero

F.- MEMORIA

3.- Información de carácter financiero

3.1.- Cuadro de Financiación

F.3.1 Cuadro de Financiación

(Euros)

	2019	2018
ORÍGENES DE FONDOS		
Recursos procedentes de operaciones de gestión	4.679.638	6.438.205
Deudas a Largo Plazo	0	384.029
Total orígenes de fondos	**4.679.638**	**6.822.234**
APLICACIONES DE FONDOS		
Recursos aplicados en operaciones de gestión	0	0
Adquisiciones y otras altas de inmovilizado	4.075.120	4.377.359
Materiales	4.055.086	4.377.359
Financieras	20.034	0
Cancelación o traspaso a corto plazo de deudas a largo plazo	684.686	2.628.801
Provisiones por riesgos y gastos	0	699.848
Total aplicaciones de fondos	**4.759.806**	**7.706.008**
VARIACIÓN DEL CAPITAL CIRCULANTE (AUMENTO / DISMINUCIÓN)	**-80.168**	**-883.774**

a) Variación del capital circulante

Variación del Capital Circulante	2019		2018	
	Aumentos	Disminuciones	Aumentos	Disminuciones
1. Existencias	**0**	**0**	**0**	**0**
2. Deudores	**19.043.616**	**52.574**	**129.943**	**1.001.878**
a) Presupuestarios	19.023.738			1.001.878
b) No Presupuestarios		52.375	26.940	
c) Otros		198	198	
d) AAPP	19.878		102.805	
3. Acreedores	**176.643**	**526.082**	**0**	**1.588.932**
a) Presupuestarios	176.643			473.984
b) No Presupuestarios		200.883		68.872
c) Administraciones Públicas		72.573		23.267
d) Otros acreedores		252.387		1.021.445
e) Finanzas depositadas		240		1.364
4. Inversiones Financieras Temporales	**1.122**	**0**	**0**	**14.629**
5. Empréstitos y otras deudas a c/p	**0**	**0**	**0**	**0**
6. Otras cuentas no bancarias	**0**	**0**	**0**	**0**
7. Tesorería		**15.712.005**	**553.835**	
8. Ajustes de periodificación	**0**	**3.010.887**	**1.037.887**	**0**
TOTAL	**19.221.380**	**19.301.548**	**1.721.665**	**2.605.439**
Variación del capital circulante	**-80.168**		**-883.774**	

b) Ajustes a realizar para llegar a recursos procedentes de operaciones

(Euros)

	2019	2018
Resultado del Ejercicio	**-2.550.798,55**	**-1.149.088**
Aumentos:		
Dotación a la amortización	6.772.353	7.002.623
Pérdidas en la enajenación de inmovilizado. Dotación	280	1.498
provisiones premio jubilación.		0
Dotación otras provisiones para riesgos y gastos.	131.804	323.204
Dotación provisiones de inversiones financieras		0
Gastos a distribuir en varios ejercicios	326.000	371.000
Dotación provisión inmovilizado no financiero.		
Gastos ejercicio anteriores		
Total aumentos	**7.230.437**	**7.698.325**
Disminuciones:		
Ingresos extraordinarios		
Exceso de provisiones		111.032
Total disminuciones	**0**	**111.032**
Total recursos procedentes / aplicados de operaciones	**4.679.638**	**6.438.205**

F.- MEMORIA

3.- Información de carácter financiero

3.2.- Remanente de Tesorería

UNIVERSIDAD DE CANTABRIA

ESTADO DEL REMANENTE DE TESORERÍA

EJERCICIO 2019 FECHA 31/12/2019

CONCEPTOS	IMPORTES AÑO 2019		IMPORTES AÑO ANTERIOR 2018	
1. (+) Derechos pendientes de cobro		25.592.662,12		6.916.127,64
- (+) del Presupuesto corriente	24.483.451,66		5.459.713,59	
- (+) de Presupuestos cerrados	744.565,93		1.059.272,06	
- (+) de operaciones no presupuestarias	364.644,53		397.141,99	
- (+) de operaciones comerciales	0,00		0,00	
- (-) Cobros realizados pendientes de aplicacion definitiva	0,00		0,00	
2. (-) Obligaciones pendientes de pago		4.621.594,21		4.637.333,85
- (+) del Presupuesto corriente	1.316.088,42		1.492.731,05	
- (+) de Presupuestos cerrados	0,00		0,00	
- (+) de operaciones no presupuestarias	3.305.505,79		3.144.801,27	
- (+) de operaciones comerciales	0,00		0,00	
- (-) pagos realizados pendientes de aplicación definitiva	0,00		198,47	
3. (+) Fondos líquidos		9.517.120,29		25.229.125,47
I. Remanente de Tesorería total (1-2+3)		30.488.188,20		27.507.919,26
II. Exceso de financiación afectada		24.080.041,88		20.800.297,25
III. Saldos de dudoso cobro		744.565,93		1.059.272,06
IV. Remanente de Tesorería = (I-II-III)		5.663.580,39		5.648.349,95

Incorporable	1.264.299,95	1.068.029,48
Genérico de libre disposición	4.399.280,44	4.580.320,47

F.- MEMORIA

3.- Información de carácter financiero

3.3.- Tesorería

F.- MEMORIA

3.- Información de carácter financiero

3.3.- Tesorería

- Estado de la Tesorería

UNIVERSIDAD DE CANTABRIA
F.- MEMORIA
3.- Información de carácter financiero
3.3.- Tesorería

ESTADO DE LA TESORERÍA A 31 DE DICIEMBRE DE 2019

CONCEPTOS	IMPORTES		
1. COBROS:		**175.950.097,24**	
- (+) del Presupuesto corriente……..	86.679.327,57		
- (+) de Presupuestos Cerrados…….	5.619.766,53		
- (+) de operaciones no presupuestarias……	83.651.003,14		
- (+) de operaciones comerciales ……...	0,00		
2. PAGOS:		**191.662.300,89**	
- (+) del Presupuesto corriente…….	106.711.768,68		
- (+) de Presupuestos Cerrados……..	1.492.731,05		
- (+) de operaciones no presupuestarias……..	83.457.801,16		
- (+) de operaciones comerciales ……..….	0,00		
I. Flujo neto de Tesorería del ejercicio (1-2) ……		**-15.712.203,65**	
3. Saldo inicial de Tesorería ……			**25.229.323,94**
II. Saldo final de Tesorería (I+3) ……			**9.517.120,29**

F.- MEMORIA

3.- Información de carácter financiero

3.3.- Tesorería

- Estado del flujo neto de Tesorería del ejercicio

F.3.3 ESTADO DEL FLUJO NETO DE TESORERÍA

PAGOS	Euros	COBROS	Euros
Operaciones de gestión ordinaria		**Operaciones de gestión ordinaria**	
Aprovisionamientos	11.604.196,61	Tasas y precios públicos	16.178.451,44
Gastos de personal	71.317.581,73	Transferencias y subvenciones	73.762.525,08
Transferencias y subvenciones	2.448.965,12	Otras Operaciones de gestión	505.163,18
Otras Operaciones de gestión	508.116,17		
SUPERAVIT DE TESORERÍA DE GESTIÓN	4.567.280,07	**DEFICIT DE TESORERÍA DE GESTIÓN**	-
Operaciones de inversión		**Operaciones de inversión**	
Compra de inversiones reales	21.119.271,65	Otros actividades de inversión	51.628,45
Otras actividades de inversión	72.784,00		
SUPERAVIT DE TESORERÍA POR OPERACIONES DE INVERSIÓN	-	**DEFICIT DE TESORERÍA DE OPERACIONES DE INVERSIÓN**	-21.140.427,20
Operaciones de Financiación		**Operaciones de Financiación**	
Reembolso de otras deudas	460.142,15	Otras deudas	1.127.883,65
SUPERAVIT DE TESORERÍA POR OPERACIONES DE FINANCIACIÓN	667.741,50	**DEFICIT DE TESORERÍA DE OPERACIONES DE FINANCIACIÓN**	-
Operaciones no presupuestarias		**Operaciones no presupuestarias**	
Acreedores no presupuestarios	25.531.996,64	Deudores no presupuestarios	25.725.198,62
SUPERAVIT DE TESORERÍA POR OP. NO PRESUPUESTARIAS	193.201,98	**DEFICIT DE TESORERÍA DE OP. NO PRESUPUESTARIAS**	-
TOTAL PAGOS	133.063.054,07	**TOTAL COBROS**	117.350.850,42
TESORERIA AL INICIO EJERCICIO	25.229.323,94		
TESORERIA AL FINAL EJERCICIO	9.517.120,29		

F.- MEMORIA

4.- Información sobre la ejecución del Gasto público

F.- MEMORIA

4.- Información sobre la ejecución del Gasto público

4.1.- Modificaciones de crédito

UNIVERSIDAD DE CANTABRIA
F.- MEMORIA
4.- INFORMACIÓN SOBRE LA EJECUCIÓN DE LOS GASTOS PÚBLICOS
1.- Modificaciones de crédito (1ª parte)

Ejercicio 2019

CLASIFIC. ECONÓMICA	EXPLICACIÓN	CREDITOS EXTRAORDINARIOS	SUPLEMENTOS DE CRÉDITO	AMPLIACIONES DE CRÉDITO	TRANSFERENCIAS DE CRÉDITO POSITIVAS	TRANSFERENCIAS DE CRÉDITO NEGATIVAS	TOTAL PARCIAL 1ª PARTE
1	**GASTOS DE PERSONAL**						
11	**PERSONAL EVENTUAL**			**1.179,50**	**0,00**	**0,00**	**1.179,50**
110	RETRIBUCIONES BÁSICAS Y OTRAS REMUNERACIONES			1.179,50		0,00	1.179,50
12	**FUNCIONARIOS**			**64.888,30**	**0,00**	**0,00**	**64.888,30**
120	RETRIBUCIONES BÁSICAS				0,00	0,00	0,00
120.00	FUNCIONARIOS DOCENTES						0,00
120.01	FUNCIONARIOS PAS						0,00
121	RETRIBUCIONES COMPLEMENTARIAS			64.888,30	0,00	0,00	64.888,30
121.00	FUNCIONARIOS DOCENTES						0,00
121.01	FUNCIONARIOS PAS			64.888,30			64.888,30
13	**LABORALES**			**45.314,02**	**0,00**	**0,00**	**45.314,02**
130	RETRIBUCIONES BASICAS				0,00	0,00	0,00
130.00	PDI						0,00
130.01	PAS						0,00
131	RETRIBUCIONES COMPLEMENTARIAS			45.314,02	0,00	0,00	45.314,02
131.00	PDI						0,00
131.01	PAS			13.576,61			13.576,61
131.10	COMPLEMENTO AUTONÓMICO ART.55 LOU			31.737,41			31.737,41
132	OTRO PERSONAL LABORAL				0,00	0,00	0,00
132.01	PERSONAL VARIO						0,00
15	**INCENTIVOS AL RENDIMIENTO**				**0,00**	**0,00**	**0,00**
150	PRODUCTIVIDAD						0,00
16	**CUOTAS, PRESTACIONES Y GASTOS SOCIALES**			**809.110,18**	**0,00**	**0,00**	**809.110,18**
160	CUOTAS SOCIALES			809.110,18	0,00	0,00	809.110,18
160.00	SEGURIDAD SOCIAL			809.110,18			809.110,18
162	GASTOS SOCIALES				0,00	0,00	0,00
162.01	FONDO DE ACCIÓN SOCIAL						0,00
	TOTAL CAPÍTULO 1			**920.492,00**	**0,00**	**0,00**	**920.492,00**
2	**GASTOS CORRIENTES EN BIENES Y SERVICIOS**						
20	**ARRENDAMIENTOS**				**0,00**	**0,00**	**0,00**
202	EDIFICIOS Y OTRAS CONSTRUCCIONES						0,00
21	**REPARACIÓN Y CONSERVACIÓN**				**36.191,49**	**83.915,29**	**-47.723,80**
211	MANTENIMIENTO RED DE COMUNICACIONES						0,00
212	EDIFICIOS Y OTRAS CONSTRUCCIONES				36.191,49	839,08	35.352,41
213	MAQUINARIA, INSTALACIONES Y UTILLAJE					57.274,17	-57.274,17
214	MATERIAL DE TRANSPORTE					769,54	-769,54
215	MOBILIARIO EN ENSERES						0,00
216	EQUIPOS PROCESOS DE INFORMACIÓN						0,00
217	SERVICIOS DE REPROGRAFÍA					25.032,50	-25.032,50

UNIVERSIDAD DE CANTABRIA
F.- MEMORIA
4.- INFORMACIÓN SOBRE LA EJECUCIÓN DE LOS GASTOS PÚBLICOS
1.- Modificaciones de crédito (1ª parte)

CLASIFIC. ECONÓMICA	EXPLICACIÓN	CRÉDITOS EXTRAORDINARIOS	SUPLEMENTOS DE CRÉDITO	AMPLIACIONES DE CRÉDITO	TRANSFERENCIAS DE CRÉDITO POSITIVAS	TRANSFERENCIAS DE CRÉDITO NEGATIVAS	Ejercicio 2019 TOTAL PARCIAL 1ª PARTE
22	**MATERIAL, SUMINISTROS Y OTROS**				**1.798.279,98**	**2.347.112,18**	**-548.832,20**
220	MATERIAL DE OFICINA				10.191,32	8.664,76	1.526,56
220.00	ORDINARIO NO INVENTARIABLE				10.191,32		10.191,32
220.01	PRENSA Y OTRAS PUBLICACIONES						0,00
220.02	MATERIAL INFORMÁTICO NO INVENTARIABLE					8.664,76	-8.664,76
221	SUMINISTROS				47.259,43	10.187,36	37.072,07
221.00	ENERGÍA ELÉCTRICA						0,00
221.02	GAS						0,00
221.04	VESTUARIO						0,00
221.07	TÍTULOS						0,00
221.42	MATERIAL LABORATORIO Y EXPERIMENTACIÓN						0,00
221.64	INST.SOFTWARE Y LICENCIAS				47.259,43		47.259,43
221.84	MANTENIMIENTO ANIMALES SEEA						0,00
221.99	OTROS SUMINISTROS					10.187,36	-10.187,36
222	COMUNICACIONES				979,01	0,00	979,01
222.00	TELEFÓNICAS E INFORMÁTICAS				415,56		415,56
222.01	POSTALES						0,00
222.02	DATOS				563,45		563,45
223	TRANSPORTES						0,00
225	TRIBUTOS						0,00
226	GASTOS DIVERSOS				1.396.825,44	1.917.037,24	-520.211,80
226.00	PROCESOS ELECTORALES						0,00
226.01	ATENCIONES PROTOCOLARIAS					1.650,40	-1.650,40
226.02	PUBLICIDAD Y PROPAGANDA					2.000,00	-2.000,00
226.03	JURÍDICOS Y CONTENCIOSOS						0,00
226.04	SEGUROS VIDA BECARIOS						0,00
226.05	REUNIONES Y CONFERENCIAS (ORG.PROPIA)				12.024,76	3.945,62	8.079,14
226.06	REUNIONES Y CONFERENCIAS (ORG.AJENA)				160,00	895,00	-735,00
226.07	AULAS, TALLERES Y OTRAS ACTIVIDADES				17.665,14	19.391,04	-1.725,90
226.09	OTROS GASTOS DIVERSOS				107.926,17	420.989,04	-313.062,87
226.11	SALA DE EXPOSICIONES				2.500,00	4.047,86	-1.547,86
226.13	AREA DE IGUALDAD Y POLITICA SOCIAL					11.621,74	-11.621,74
226.31	FONDOS ASIGNADOS A ALUMNOS CENTROS				2.080,00	1.668,09	411,91
226.40	CURSOS EXTENSIÓN UNIVERSITARIA						0,00
226.41	CUOTAS A ORGANISMOS				895,00		895,00
226.44	PROGRAMA SENIOR				5.366,00	523,64	4.842,36

UNIVERSIDAD DE CANTABRIA
F.- MEMORIA
4.- INFORMACIÓN SOBRE LA EJECUCIÓN DE LOS GASTOS PÚBLICOS
1.- Modificaciones de crédito (1ª parte)

CLASIFIC. ECONÓMICA	EXPLICACIÓN	CREDITOS EXTRAORDINARIOS	SUPLEMENTOS DE CRÉDITO	AMPLIACIONES DE CRÉDITO	TRANSFERENCIAS DE CRÉDITO POSITIVAS	TRANSFERENCIAS DE CRÉDITO NEGATIVAS	Ejercicio 2019 TOTAL PARCIAL 1ª PARTE
226.45	PLAN CAPACITACIÓN LINGÜÍSTICA				1.080,00	800,00	280,00
226.46	CAMPUS				214,19		214,19
226.60	SOUCAN				200,00	5.496,09	-5.296,09
226.62	PROGRAMA INFORMA				14.365,00		14.365,00
226.64	GASTOS SIUC					1.287,26	-1.287,26
226.68	TITULOS PROPIOS				989.930,87	1.158.618,46	-168.687,59
226.73	COOPERACIÓN				9.618,00	4.500,00	5.118,00
226.78	USOS DIGITALES CON CEDRO Y VEGAP						0,00
226.83	STUDY ABROAD				92.366,00	102.722,21	-10.356,21
226.89	FORMACIÓN DEL PERSONAL				784,64	2.823,28	-2.038,64
226.90	OTROS CONVENIOS Y AYUDAS				139.649,67	164.057,51	-24.407,84
226.99	PRESUPUESTO PARTICIPATIVO					10.000,00	-10.000,00
227	TRABAJOS REALIZADOS POR OTRAS EMPRESAS				38.607,19	693,24	37.913,95
227.00	LIMPIEZA Y ASEO						0,00
227.01	SEGURIDAD				12.235,24		12.235,24
227.03	SERVICIO DE CORREOS						0,00
227.06	PUBLICACIÓN DE LIBROS Y REVISTAS						0,00
227.17	SERVICIOS MÉDICOS Y PSICOLÓGICOS						0,00
227.18	ASESORAMIENTO TÉCNICO OBRAS				26.371,95		26.371,95
227.20	GESTIÓN RESÍDUOS PELIGROSOS					693,24	-693,24
227.22	TRABAJOS DE AUDITORÍA Y CONSULTORÍA						0,00
227.23	PREMIOS						0,00
227.99	OTROS CONTRATOS						0,00
228	DEPORTES				2.750,00	25.410,76	-22.660,76
229	GASTOS DESCENTRALIZADOS CENTROS,DPTOS. E INST.				301.667,59	385.118,82	-83.451,23
23	**INDEMNIZACIONES POR RAZÓN SERVICIO**				**55.052,09**	**818,92**	**54.233,17**
230	DIETAS Y LOCOMOCIÓN				32.000,00	0,00	32.000,00
230.00	PERSONAL DE LA UNIVERSIDAD				500,00		500,00
230.02	TRIBUNALES DE TESIS						0,00
230.03	PRUEBAS DE ACCESO PDI UC						0,00
230.10	PAS UC FUNCIONARIO						0,00
230.30	PAS UC CONTRATADO				3.000,00		3.000,00
230.41	COMISIONES Y CONCURSOS PROFESORADO PDI EXTERNO						0,00
230.42	TRIBUNALES DE TESIS PERSONAL EXTERNO				25.000,00		25.000,00
230.43	PRUEBAS DE ACCESO PERSONAL EXTERNO				3.500,00		3.500,00
233	OTRAS INDEMNIZACIONES				23.052,09	818,92	22.233,17
233.02	ASISTENCIAS CONSEJO SOCIAL					818,92	-818,92
233.03	ASISTENCIA PRUEBAS ACCESO				23.052,09		23.052,09
24	**GASTOS DE PUBLICACIONES**				**0,00**	**4.233,01**	**-4.233,01**
240	GASTOS DE EDICIÓN Y DISTRIBUCIÓN					4.233,01	-4.233,01
25	**CCEI**				**0,00**	**0,00**	**0,00**
250	CCEI						0,00
	TOTAL CAPÍTULO 2				**1.889.523,56**	**2.436.079,40**	**-546.555,84**

UNIVERSIDAD DE CANTABRIA
F.- MEMORIA
4.- INFORMACIÓN SOBRE LA EJECUCIÓN DE LOS GASTOS PÚBLICOS
1.- Modificaciones de crédito (1ª parte)

CLASIFIC. ECONÓMICA	EXPLICACIÓN	CRÉDITOS EXTRAORDINARIOS	SUPLEMENTOS DE CRÉDITO	AMPLIACIONES DE CRÉDITO	TRANSFERENCIAS DE CRÉDITO POSITIVAS	TRANSFERENCIAS DE CRÉDITO NEGATIVAS	Ejercicio 2019 TOTAL PARCIAL 1ª PARTE
3	**GASTOS FINANCIEROS**						
34	**DEPÓSITOS Y FIANZAS**				**0,00**	**0,00**	**0,00**
341	INTERESES DE FIANZAS					0,00	0,00
35	**INTERESES DE DEMORA Y OTROS GASTOS FINANCIEROS**				**68.642,96**	**0,00**	**68.642,96**
352	INTERESES DE DEMORA				66.642,96	0,00	66.642,96
352.00	INTERESES DE DEMORA POR REINTEGRO SUBVENCIONES				66.642,96		66.642,96
359	OTROS GASTOS FINANCIEROS				2.000,00		2.000,00
	TOTAL CAPÍTULO 3				**68.642,96**	**0,00**	**68.642,96**
4	**TRANSFERENCIAS CORRIENTES**						
48	**BECAS Y AYUDAS**				**174.611,69**	**88.320,91**	**86.290,78**
481	SUBVENCIONES Y AYUDAS DEL VIC. DE ESTUDIANTES				0,00	2.250,00	-2.250,00
481.00	AYUDAS DEPORTIVAS					2.250,00	-2.250,00
484	ÓRGANOS REPRESENTACIÓN Y SECCIONES SINDICALES				276,00	276,00	0,00
484.01	FETE UGT				276,00		276,00
484.02	CCOO					40,00	-40,00
484.03	CSI CSIF					236,00	-236,00
487	BECAS Y AYUDAS PROGRAMAS DE INTERCAMBIO				0,00	25.000,00	-25.000,00
487.17	2017/2018 BECAS MOVILIDAD ESTUDIANTES						0,00
487.18	2018/2019 BECAS MOVILIDAD ESTUDIANTES						0,00
487.19	2019/2020 BECAS MOVILIDAD ESTUDIANTES					25.000,00	-25.000,00
488	BECAS DE COLABORACIÓN Y FORMACIÓN				174.335,69	58.142,82	116.192,87
488.05	BECAS UNIV.IBEROAMERICANAS						0,00
488.07	BECAS AULAS INFORMÁTICAS				2.436,00	140,00	2.296,00
488.10	BECAS PRÁCTICAS PROFES.ALUMNOS EN EMPRESAS				168.715,59	7.824,66	160.890,93
488.11	CONSEJO DE ESTUDIANTES						0,00
488.13	SOUCAN					5.000,00	-5.000,00
488.18	AYUDAS POSTGRADOS OFICIALES						0,00
488.99	OTRAS BECAS DE COLABORACIÓN				3.184,10	45.178,16	-41.994,06
489	OTRAS SUBVENCIONES, BECAS Y AYUDAS				0,00	2.652,09	-2.652,09
489.00	DEL CONSEJO SOCIAL					1.000,00	-1.000,00
489.02	ORGANIZACIONES DE ESTUDIANTES					352,09	-352,09
489.60	SUBV. Y AYUDAS VICERRECTORADO DE ESTUDIANTES					1.300,00	-1.300,00
489.61	SUBV. Y AYUDAS VICERRECTORADO DE CULTURA Y PART.SOCIAL						0,00
489.68	BECAS MASTER OFICIAL						0,00
489.81	PROGRAMA REGIONAL DE BECAS						0,00
489.82	FONDO DE CONTINGENCIA SOCIAL						0,00
489.99	OTRAS SUBVENCIONES						0,00
	TOTAL CAPÍTULO 4				**174.611,69**	**88.320,91**	**86.290,78**

UNIVERSIDAD DE CANTABRIA
F.- MEMORIA
4.- INFORMACIÓN SOBRE LA EJECUCIÓN DE LOS GASTOS PÚBLICOS
1.- Modificaciones de crédito (1ª parte)

CLASIFIC. ECONÓMICA	EXPLICACIÓN	CRÉDITOS EXTRAORDINARIOS	SUPLEMENTOS DE CRÉDITO	AMPLIACIONES DE CRÉDITO	TRANSFERENCIAS DE CRÉDITO POSITIVAS	TRANSFERENCIAS DE CRÉDITO NEGATIVAS	Ejercicio 2019 TOTAL PARCIAL 1ª PARTE
6	**INVERSIONES REALES**						
62	**INVERSIÓN NUEVA ASOCIADA AL FUNCIONAMIENTO SERVICIOS**				1.671.344,07	1.254.705,22	416.638,85
620	EDIFICIOS Y OTRAS CONSTRUCCIONES						0,00
621	MAQUINARIA, INSTALACIONES Y UTILLAJE						0,00
622	MAQUINARIA E INSTALACIONES						0,00
623	EQUIPAMIENTO DOCENTE				292.434,87	228.377,75	64.057,12
624	EQUIPAMIENTO INVESTIGADOR				991.826,96	886.998,38	104.828,58
625	MOBILIARIO Y ENSERES				61.010,49	5.000,00	56.010,49
626	MATERIAL INFOMÁTICO INVENTARIABLE				133.786,38	40.622,45	93.163,93
628	FONDOS BIBLIOTECA				59.491,74		59.491,74
629	OTROS				132.793,63	93.706,64	39.086,99
63	**INVERSIÓN REPOSICIÓN ASOCIADA AL FUNCIONAMIENTO SERVICIOS**				248.835,00	100,00	248.735,00
630	EDIFICIOS Y OTRAS CONSTRUCCIONES				248.835,00	100,00	248.735,00
64	**GASTOS EN INVERSIONES DE CARÁCTER INMATERIAL**				15.365.732,10	15.829.517,85	-463.785,75
640	GASTOS EN INVERSIÓN DE CARÁCTER INMATERIAL				4.154.737,89	3.613.749,34	540.988,55
641	BOLSAS Y AYUDAS				132.702,03	192.257,03	-59.555,00
642	BECAS Y CONTRATOS				242.565,71	347.156,00	-104.590,29
643	PLAN NACIONAL PGE				1.799.260,15	1.748.216,02	51.044,13
644	PLAN NACIONAL FEDER				2.584.902,86	2.607.147,78	-22.244,92
645	PROYECTOS EUROPEOS				3.631.932,92	3.808.832,93	-176.900,01
646	OTRAS CONVOCATORIAS Y AYUDAS				909.476,69	434.471,60	475.005,09
647	CÁTEDRAS				9.090,91	44.612,13	-35.521,22
648	FONDOS VICERRECTOR INVESTIGACIÓN Y DESARROLLO				1.209.566,72	1.344.807,42	-135.240,70
649	GASTOS CONVENIOS INTERUNIVERSITARIOS				691.496,22	1.688.267,60	-996.771,38
65	**CCEI**				0,00	0,00	0,00
650	CCEI				0,00	0,00	0,00

UNIVERSIDAD DE CANTABRIA
F.- MEMORIA
4.- INFORMACIÓN SOBRE LA EJECUCIÓN DE LOS GASTOS PÚBLICOS
1.- Modificaciones de crédito (1ª parte)

					TRANSFERENCIAS DE CRÉDITO		Ejercicio 2019
CLASIFIC. ECONÓMICA	EXPLICACIÓN	CRÉDITOS EXTRAORDINARIOS	SUPLEMENTOS DE CRÉDITO	AMPLIACIONES DE CRÉDITO	POSITIVAS	NEGATIVAS	TOTAL PARCIAL 1ª PARTE
	TOTAL CAPÍTULO 6				**17.285.911,17**	**17.084.323,07**	**201.588,10**
7	**TRANSFERENCIAS DE CAPITAL**						
78	**A FAMILIAS E INSTITUCIONES SIN FINES DE LUCRO**				**170.000,00**	**0,00**	**170.000,00**
782	TRANSFERENCIAS DE CAPITAL A IDIVAL						0,00
783	CSIC				170.000,00		170.000,00
	TOTAL CAPÍTULO 7				170.000,00	0,00	170.000,00
8	**ACTIVOS FINANCIEROS**						
83	**CONCESIÓN DE PRÉSTAMOS**				0,00	0,00	0,00
830	PRÉSTAMOS A CORTO PLAZO AL PERSONAL						0,00
85	**ADQUISICIÓN DE ACCIONES Y PARTICIP.SECTOR PÚBLICO**				20.034,00	0,00	20.034,00
850	ADQUISICIÓN DE ACCIONES Y PARTICIP.SECTOR PÚBLICO				20.034,00		20.034,00
87	**APORTACIONES PATRIMONIALES**				0,00	0,00	0,00
871	APORTACIÓN DOTACIÓN FUNDACIONAL						0,00
	TOTAL CAPÍTULO 8				**20.034,00**	**0,00**	**20.034,00**
91	**AMORTIZACIÓN PRÉSTAMOS EN MONEDA NACIONAL**				0,00	0,00	0,00
911	AMORTIZACIÓN ANTICIPOS REEMBOLSABLES A LARGO PLAZO						0,00
	TOTAL CAPÍTULO 9				**0,00**	**0,00**	**0,00**

UNIVERSIDAD DE CANTABRIA
F.- MEMORIA
4.- INFORMACIÓN SOBRE LA EJECUCIÓN DE LOS GASTOS PÚBLICOS
1.- Modificaciones de crédito (1ª parte)

Ejercicio 2019

CLASIFIC. ECONÓMICA	EXPLICACIÓN	CRÉDITOS EXTRAORDINARIOS	SUPLEMENTOS DE CRÉDITO	AMPLIACIONES DE CRÉDITO	TRANSFERENCIAS DE CRÉDITO POSITIVAS	TRANSFERENCIAS DE CRÉDITO NEGATIVAS	TOTAL PARCIAL 1ª PARTE
	Total capítulo 1	**0,00**	**0,00**	**920.492,00**	**0,00**	**0,00**	**920.492,00**
	Total capítulo 2	**0,00**	**0,00**	**0,00**	**1.889.523,56**	**2.436.079,40**	**-546.555,84**
	Total capítulo 3	**0,00**	**0,00**	**0,00**	**68.642,96**	**0,00**	**68.642,96**
	Total capítulo 4	**0,00**	**0,00**	**0,00**	**174.611,69**	**88.320,91**	**86.290,78**
	TOTAL OPERACIONES CORRIENTES	**0,00**	**0,00**	**920.492,00**	**2.132.778,21**	**2.524.400,31**	**528.869,90**
	Total capítulo 6	**0,00**	**0,00**	**0,00**	**17.285.911,17**	**17.084.323,07**	**201.588,10**
	Total capítulo 7	**0,00**	**0,00**	**0,00**	**170.000,00**	**0,00**	**170.000,00**
	TOTAL OPERACIONES DE CAPITAL	**0,00**	**0,00**	**0,00**	**17.455.911,17**	**17.084.323,07**	**371.588,10**
	TOTAL OPERACIONES NO FINANCIERAS	**0,00**	**0,00**	**920.492,00**	**19.588.689,38**	**19.608.723,38**	**900.458,00**
	Total capítulo 8	**0,00**	**0,00**	**0,00**	**20.034,00**	**0,00**	**20.034,00**
	Total capítulo 9				**0,00**	**0,00**	**0,00**
	TOTAL OPERACIONES FINANCIERAS	**0,00**	**0,00**	**0,00**	**20.034,00**	**0,00**	**20.034,00**
	TOTAL OFICINA POR CAPÍTULOS	**0**	**0**	**920.492,00**	**19.608.723,38**	**19.608.723,38**	**920.492,00**

UNIVERSIDAD DE CANTABRIA
F.- MEMORIA
4.- INFORMACIÓN SOBRE LA EJECUCIÓN DE LOS GASTOS PÚBLICOS
1.- Modificaciones de crédito (2ª parte)

Ejercicio 2019

CLASIFIC. ECONÓMICA	EXPLICACIÓN	TOTAL PARCIAL 1ª PARTE	INCORPORACIÓN REMANENTES DE CRÉDITO	CRÉDITOS GENERADOS POR INGRESOS	BAJAS POR ANULACIÓN Y RECTIFICACIÓN	OTRAS MODIFICACIONES	TOTAL MODIFICACIONES
1	**GASTOS DE PERSONAL**						
11	**PERSONAL EVENTUAL**	**1.179,50**	**0,00**	**0,00**	**0,00**	**0,00**	**1.179,50**
110	RETRIBUCIONES BÁSICAS Y OTRAS REMUNERACIONES	1.179,50					1.179,50
12	**FUNCIONARIOS**	**64.888,30**	**0,00**	**0,00**	**0,00**	**0,00**	**64.888,30**
120	RETRIBUCIONES BÁSICAS	0,00	0,00	0,00	0,00	0,00	0,00
120.00	FUNCIONARIOS DOCENTES	0,00					0,00
120.01	FUNCIONARIOS PAS	0,00					0,00
121	RETRIBUCIONES COMPLEMENTARIAS	64.888,30	0,00	0,00	0,00	0,00	64.888,30
121.00	FUNCIONARIOS DOCENTES	0,00					0,00
121.01	FUNCIONARIOS PAS	64.888,30					64.888,30
13	**LABORALES**	**45.314,02**	**0,00**	**0,00**	**0,00**	**0,00**	**45.314,02**
130	RETRIBUCIONES BASICAS	0,00	0,00	0,00	0,00	0,00	0,00
130.00	PDI	0,00					0,00
130.01	PAS	0,00					0,00
131	RETRIBUCIONES COMPLEMENTARIAS	45.314,02	0,00	0,00	0,00	0,00	45.314,02
131.00	PDI	0,00					0,00
131.01	PAS	13.576,61					13.576,61
131.10	COMPLEMENTO AUTONÓMICO ART.55 LOU	31.737,41					31.737,41
132	OTRO PERSONAL LABORAL	0,00	0,00	0,00	0,00	0,00	0,00
132.01	PERSONAL VARIO	0,00					0,00
15	**INCENTIVOS AL RENDIMIENTO**	**0,00**	**0,00**	**0,00**	**0,00**	**0,00**	**0,00**
150	PRODUCTIVIDAD	0,00					0,00
16	**CUOTAS, PRESTACIONES Y GASTOS SOCIALES**	**809.110,18**	**0,00**	**0,00**	**0,00**	**0,00**	**809.110,18**
160	CUOTAS SOCIALES	809.110,18	0,00	0,00	0,00	0,00	809.110,18
160.00	SEGURIDAD SOCIAL	809.110,18					809.110,18
162	GASTOS SOCIALES	0,00	0,00	0,00	0,00	0,00	0,00
162.01	FONDO DE ACCIÓN SOCIAL	0,00					0,00
	TOTAL CAPÍTULO 1	**920.492,00**	**0,00**	**0,00**	**0,00**	**0,00**	**920.492,00**
2	**GASTOS CORRIENTES EN BIENES Y SERVICIOS**						
20	**ARRENDAMIENTOS**	0,00	0,00	0,00	0,00	0,00	0,00
202	EDIFICIOS Y OTRAS CONSTRUCCIONES	0,00					0,00
21	**REPARACIÓN Y CONSERVACIÓN**	**-47.723,80**	**0,00**	**0,00**	**0,00**	**0,00**	**-47.723,80**
211	MANTENIMIENTO RED DE COMUNICACIONES	0,00					0,00
212	EDIFICIOS Y OTRAS CONSTRUCCIONES	35.352,41					35.352,41
213	MAQUINARIA, INSTALACIONES Y UTILLAJE	-57.274,17					-57.274,17
214	MATERIAL DE TRANSPORTE	-769,54					-769,54
215	MOBILIARIO EN ENSERES	0,00					0,00
216	EQUIPOS PROCESOS DE INFORMACIÓN	0,00					0,00
217	SERVICIOS DE REPROGRAFÍA	-25.032,50					-25.032,50

UNIVERSIDAD DE CANTABRIA
F.- MEMORIA
4.- INFORMACIÓN SOBRE LA EJECUCIÓN DE LOS GASTOS PÚBLICOS
1.- Modificaciones de crédito (2ª parte)

Ejercicio 2019

CLASIFIC. ECONÓMICA	EXPLICACIÓN	TOTAL PARCIAL 1ª PARTE	INCORPORACIÓN REMANENTES DE CRÉDITO	CRÉDITOS GENERADOS POR INGRESOS	BAJAS POR ANULACIÓN Y RECTIFICACIÓN	OTRAS MODIFICACIONES	TOTAL MODIFICACIONES
22	**MATERIAL, SUMINISTROS Y OTROS**	**-548.832,20**	**2.588.539,81**	**942.488,87**			**2.982.196,48**
220	MATERIAL DE OFICINA	1.526,56	0,00	0,00			1.526,56
220.00	ORDINARIO NO INVENTARIABLE	10.191,32					10.191,32
220.01	PRENSA Y OTRAS PUBLICACIONES	0,00					0,00
220.02	MATERIAL INFORMÁTICO NO INVENTARIABLE	-8.664,76					-8.664,76
221	SUMINISTROS	37.072,07	0,00	0,00	0,00	0,00	37.072,07
221.00	ENERGÍA ELÉCTRICA	0,00					0,00
221.02	GAS	0,00					0,00
221.04	VESTUARIO	0,00					0,00
221.07	TÍTULOS	0,00					0,00
221.42	MATERIAL LABORATORIO Y EXPERIMENTACIÓN	0,00					0,00
221.64	INST.SOFTWARE Y LICENCIAS	47.259,43					47.259,43
221.84	MANTENIMIENTO ANIMALES SEEA	0,00					0,00
221.99	OTROS SUMINISTROS	-10.187,36					-10.187,36
222	COMUNICACIONES	979,01	0,00	0,00	0,00	0,00	979,01
222.00	TELEFÓNICAS E INFORMÁTICAS	415,56					415,56
222.01	POSTALES	0,00					0,00
222.02	DATOS	563,45					563,45
223	TRANSPORTES	0,00					0,00
225	TRIBUTOS	0,00					0,00
226	GASTOS DIVERSOS	-520.211,80	2.260.223,48	912.488,87	0,00	0,00	2.652.500,55
226.00	PROCESOS ELECTORALES	0,00					0,00
226.01	ATENCIONES PROTOCOLARIAS	-1.650,40					-1.650,40
226.02	PUBLICIDAD Y PROPAGANDA	-2.000,00					-2.000,00
226.03	JURÍDICOS Y CONTENCIOSOS	0,00					0,00
226.04	SEGUROS VIDA BECARIOS	0,00					0,00
226.05	REUNIONES Y CONFERENCIAS (ORG.PROPIA)	8.079,14					8.079,14
226.06	REUNIONES Y CONFERENCIAS (ORG.AJENA)	-735,00					-735,00
226.07	AULAS, TALLERES Y OTRAS ACTIVIDADES	-1.725,90		2.475,00			749,10
226.09	OTROS GASTOS DIVERSOS	-313.062,87					-313.062,87
226.11	SALA DE EXPOSICIONES	-1.547,86					-1.547,86
226.13	AREA DE IGUALDAD Y POLITICA SOCIAL	-11.621,74					-11.621,74
226.31	FONDOS ASIGNADOS A ALUMNOS CENTROS	411,91					411,91
226.40	CURSOS EXTENSIÓN UNIVERSITARIA	0,00					0,00
226.41	CUOTAS A ORGANISMOS	895,00					895,00
226.44	PROGRAMA SENIOR	4.842,36					4.842,36
226.45	PLAN CAPACITACIÓN LINGÜÍSTICA	280,00	4.248,00				4.528,00
226.46	CAMPUS	214,19					214,19
226.60	SOUCAN	-5.296,09					-5.296,09
226.62	PROGRAMA INFORMA	14.365,00					14.365,00
226.64	GASTOS SIUC	-1.287,26					-1.287,26
226.68	TITULOS PROPIOS	-168.687,59	1.496.547,14	205.620,63			1.533.480,18
226.73	COOPERACIÓN	5.118,00					5.118,00

UNIVERSIDAD DE CANTABRIA
F.- MEMORIA
4.- INFORMACIÓN SOBRE LA EJECUCIÓN DE LOS GASTOS PÚBLICOS
1.- Modificaciones de crédito (2ª parte)

Ejercicio 2019

CLASIFIC. ECONÓMICA	EXPLICACIÓN	TOTAL PARCIAL 1ª PARTE	INCORPORACIÓN REMANENTES DE CRÉDITO	CRÉDITOS GENERADOS POR INGRESOS	BAJAS POR ANULACIÓN Y RECTIFICACIÓN	OTRAS MODIFICACIONES	TOTAL MODIFICACIONES
226.78	USOS DIGITALES CON CEDRO Y VEGAP	0,00					0,00
226.83	STUDY ABROAD	-10.356,21	31.728,95				21.372,74
226.89	FORMACIÓN DEL PERSONAL	-2.038,64					-2.038,64
226.90	OTROS CONVENIOS Y AYUDAS	-24.407,84	727.699,39	704.393,24			1.407.684,79
226.99	PRESUPUESTO PARTICIPATIVO	-10.000,00					-10.000,00
227	TRABAJOS REALIZADOS POR OTRAS EMPRESAS	37.913,95	0,00	0,00	0,00	0,00	37.913,95
227.00	LIMPIEZA Y ASEO	0,00					0,00
227.01	SEGURIDAD	12.235,24					12.235,24
227.03	SERVICIO DE CORREOS	0,00					0,00
227.06	PUBLICACIÓN DE LIBROS Y REVISTAS	0,00					0,00
227.17	SERVICIOS MÉDICOS Y PSICOLÓGICOS	0,00					0,00
227.18	ASESORAMIENTO TÉCNICO OBRAS	26.371,95					26.371,95
227.20	GESTIÓN RESÍDUOS PELIGROSOS	-693,24					-693,24
227.22	TRABAJOS DE AUDITORÍA Y CONSULTORÍA	0,00					0,00
227.23	PREMIOS	0,00					0,00
227.99	OTROS CONTRATOS	0,00					0,00
228	DEPORTES	-22.660,76					-22.660,76
229	GASTOS DESCENTRALIZADOS CENTROS,DPTOS. E INST.	-83.451,23	328.316,33	30.000,00			274.865,10
23	**INDEMNIZACIONES POR RAZÓN SERVICIO**	**54.233,17**	**0,00**	**0,00**	**0,00**	**0,00**	**54.233,17**
230	DIETAS Y LOCOMOCIÓN	32.000,00	0,00	0,00	0,00	0,00	32.000,00
230.00	PERSONAL DE LA UNIVERSIDAD	500,00					500,00
230.02	TRIBUNALES DE TESIS	0,00					0,00
230.03	PRUEBAS DE ACCESO PDI UC	0,00					0,00
230.10	PAS UC FUNCIONARIO	0,00					0,00
230.30	PAS UC CONTRATADO	3.000,00					3.000,00
230.41	COMISIONES Y CONCURSOS PROFESORADO PDI EXTERNO	0,00					0,00
230.42	TRIBUNALES DE TESIS PERSONAL EXTERNO	25.000,00					25.000,00
230.43	PRUEBAS DE ACCESO PERSONAL EXTERNO	3.500,00					3.500,00
233	OTRAS INDEMNIZACIONES	22.233,17	0,00	0,00	0,00	0,00	22.233,17
233.02	ASISTENCIAS CONSEJO SOCIAL	-818,92					-818,92
233.03	ASISTENCIA PRUEBAS ACCESO	23.052,09					23.052,09
24	**GASTOS DE PUBLICACIONES**	**-4.233,01**	**0,00**	**0,00**	**0,00**	**0,00**	**-4.233,01**
240	GASTOS DE EDICIÓN Y DISTRIBUCIÓN	-4.233,01					-4.233,01
25	**CCEI**	**0,00**	**0,00**	**0,00**	**0,00**	**0,00**	**0,00**
250	CCEI	0,00					0,00
	TOTAL CAPÍTULO 2	**-546.555,84**	**2.588.539,81**	**942.488,87**	**0,00**	**0,00**	**2.984.472,84**

UNIVERSIDAD DE CANTABRIA
F.- MEMORIA
4.- INFORMACIÓN SOBRE LA EJECUCIÓN DE LOS GASTOS PÚBLICOS
1.- Modificaciones de crédito (2ª parte)

Ejercicio 2019

CLASIFIC. ECONÓMICA	EXPLICACIÓN	TOTAL PARCIAL 1ª PARTE	INCORPORACIÓN REMANENTES DE CRÉDITO	CRÉDITOS GENERADOS POR INGRESOS	BAJAS POR ANULACIÓN Y RECTIFICACIÓN	OTRAS MODIFICACIONES	TOTAL MODIFICACIONES
3	**GASTOS FINANCIEROS**						
34	**DEPÓSITOS Y FIANZAS**	**0,00**	**0,00**	**0,00**	**0,00**	**0,00**	**0,00**
341	INTERESES DE FIANZAS	0,00					0,00
35	**INTERESES DE DEMORA Y OTROS GASTOS FINANCIEROS**	**68.642,96**	**0,00**	**0,00**	**0,00**	**0,00**	**68.642,96**
352	INTERESES DE DEMORA	66.642,96	0,00	0,00	0,00	0,00	66.642,96
352.00	INTERESES DE DEMORA POR REINTEGRO SUBVENCIONES	66.642,96					66.642,96
359	OTROS GASTOS FINANCIEROS	2.000,00					2.000,00
	TOTAL CAPÍTULO 3	**68.642,96**	**0,00**	**0,00**	**0,00**	**0,00**	**68.642,96**
4	**TRANSFERENCIAS CORRIENTES**						
48	**BECAS Y AYUDAS**	**86.290,78**	**802.188,72**	**744.688,00**	**0,00**	**0,00**	**1.633.167,50**
481	SUBVENCIONES Y AYUDAS DEL VIC. DE ESTUDIANTES	-2.250,00	0,00	0,00	0,00	0,00	-2.250,00
481.00	AYUDAS DEPORTIVAS	-2.250,00					-2.250,00
484	ÓRGANOS REPRESENTACIÓN Y SECCIONES SINDICALES	0,00	0,00	0,00	0,00	0,00	0,00
484.01	FETE UGT	276,00					276,00
484.02	CCOO	-40,00					-40,00
484.03	CSI CSIF	-236,00					-236,00
487	BECAS Y AYUDAS PROGRAMAS DE INTERCAMBIO	-25.000,00	311.656,38	744.688,00	0,00	0,00	1.031.344,38
487.17	2017/2018 BECAS MOVILIDAD ESTUDIANTES	0,00	201.236,38				201.236,38
487.18	2018/2019 BECAS MOVILIDAD ESTUDIANTES	0,00	110.420,00	133.238,00			243.658,00
487.19	2019/2020 BECAS MOVILIDAD ESTUDIANTES	-25.000,00		611.450,00			586.450,00
488	BECAS DE COLABORACIÓN Y FORMACIÓN	116.192,87	27.761,91	0,00	0,00	0,00	143.954,78
488.05	BECAS UNIV.IBEROAMERICANAS	0,00					0,00
488.07	BECAS AULAS INFORMÁTICAS	2.296,00					2.296,00
488.10	BECAS PRÁCTICAS PROFES.ALUMNOS EN EMPRESAS	160.890,93	27.761,91				188.652,84
488.11	CONSEJO DE ESTUDIANTES	0,00					0,00
488.13	SOUCAN	-5.000,00					-5.000,00
488.18	AYUDAS POSTGRADOS OFICIALES	0,00					0,00
488.99	OTRAS BECAS DE COLABORACIÓN	-41.994,06					-41.994,06
489	OTRAS SUBVENCIONES, BECAS Y AYUDAS	-2.652,09	462.770,43	0,00	0,00	0,00	460.118,34
489.00	DEL CONSEJO SOCIAL	-1.000,00					-1.000,00
489.02	ORGANIZACIONES DE ESTUDIANTES	-352,09					-352,09
489.60	SUBV. Y AYUDAS VICERRECTORADO DE ESTUDIANTES	-1.300,00					-1.300,00
489.61	SUBV. Y AYUDAS VICERRECTORADO DE CULTURA Y PART.SOCIAL	0,00					0,00
489.68	BECAS MASTER OFICIAL	0,00					0,00
489.81	PROGRAMA REGIONAL DE BECAS	0,00	462.770,43				462.770,43
489.82	FONDO DE CONTINGENCIA SOCIAL	0,00					0,00
489.99	OTRAS SUBVENCIONES	0,00					0,00
	TOTAL CAPÍTULO 4	**86.290,78**	**802.188,72**	**744.688,00**	**0,00**	**0,00**	**1.633.167,50**

UNIVERSIDAD DE CANTABRIA
F.- MEMORIA
4.- INFORMACIÓN SOBRE LA EJECUCIÓN DE LOS GASTOS PÚBLICOS
1.- Modificaciones de crédito (2ª parte)

Ejercicio 2019

CLASIFIC. ECONÓMICA	EXPLICACIÓN	TOTAL PARCIAL 1ª PARTE	INCORPORACIÓN REMANENTES DE CRÉDITO	CRÉDITOS GENERADOS POR INGRESOS	BAJAS POR ANULACIÓN Y RECTIFICACIÓN	OTRAS MODIFICACIONES	TOTAL MODIFICACIONES
6	**INVERSIONES REALES**						
62	**INVERSIÓN NUEVA ASOCIADA AL FUNCIONAMIENTO SERVICIOS**	416.638,85	1.689.308,25	70.345,31	0,00	0,00	2.176.292,41
620	EDIFICIOS Y OTRAS CONSTRUCCIONES	0,00					0,00
621	MAQUINARIA, INSTALACIONES Y UTILLAJE	0,00	14.463,37				14.463,37
622	MAQUINARIA E INSTALACIONES	0,00					0,00
623	EQUIPAMIENTO DOCENTE	64.057,12	176.552,33				240.609,45
624	EQUIPAMIENTO INVESTIGADOR	104.828,58	806.868,25	58.250,00			969.946,83
625	MOBILIARIO Y ENSERES	56.010,49	4.145,82				60.156,31
626	MATERIAL INFOMÁTICO INVENTARIABLE	93.163,93	37.025,40				130.189,33
628	FONDOS BIBLIOTECA	59.491,74	66.120,87	12.095,31			137.707,92
629	OTROS	39.086,99	584.132,21				623.219,20
63	**INVERSIÓN REPOSICIÓN ASOCIADA AL FUNCIONAMIENTO SERVICIOS**	248.735,00	995.965,35	0,00	0,00	0,00	1.244.700,35
630	EDIFICIOS Y OTRAS CONSTRUCCIONES	248.735,00	995.965,35				1.244.700,35
64	**GASTOS EN INVERSIONES DE CARÁCTER INMATERIAL**	-463.785,75	14.376.312,18	2.682.921,46	0,00	0,00	16.595.447,89
640	GASTOS EN INVERSIÓN DE CARÁCTER INMATERIAL	540.988,55	3.798.747,19	495.335,61			4.835.071,35
641	BOLSAS Y AYUDAS	-59.555,00	255.864,07				196.309,07
642	BECAS Y CONTRATOS	-104.590,29	632.459,81				527.869,52
643	PLAN NACIONAL PGE	51.044,13	355.101,86				406.145,99
644	PLAN NACIONAL FEDER	-22.244,92	1.450.051,09				1.427.806,17
645	PROYECTOS EUROPEOS	-176.900,01	3.396.413,63	1.364.834,72			4.584.348,34
646	OTRAS CONVOCATORIAS Y AYUDAS	475.005,09	1.567.904,02	499.755,90			2.542.665,01
647	CÁTEDRAS	-35.521,22	58.341,03	105.500,00			128.319,81
648	FONDOS VICERRECTOR INVESTIGACIÓN Y DESARROLLO	-135.240,70	744.886,81	45.086,90			654.733,01
649	GASTOS CONVENIOS INTERUNIVERSITARIOS	-996.771,38	2.116.542,67	172.408,33			1.292.179,62
65	**CCEI**	0,00	24.752,06	0,00	0,00	0,00	24.752,06
650	CCEI	0,00	24.752,06				24.752,06
	TOTAL CAPÍTULO 6	**201.588,10**	**17.086.337,84**	**2.753.266,77**	**0,00**	**0,00**	**20.041.192,71**

UNIVERSIDAD DE CANTABRIA
F.- MEMORIA
4.- INFORMACIÓN SOBRE LA EJECUCIÓN DE LOS GASTOS PÚBLICOS
1.- Modificaciones de crédito (2ª parte)

Ejercicio 2019

CLASIFIC. ECONÓMICA	EXPLICACIÓN	TOTAL PARCIAL 1ª PARTE	INCORPORACIÓN REMANENTES DE CRÉDITO	CRÉDITOS GENERADOS POR INGRESOS	BAJAS POR ANULACIÓN Y RECTIFICACIÓN	OTRAS MODIFICACIONES	TOTAL MODIFICACIONES
7	**TRANSFERENCIAS DE CAPITAL**						
78	**A FAMILIAS E INSTITUCIONES SIN FINES DE LUCRO**	170.000,00	0,00	0,00	0,00	0,00	170.000,00
782	TRANSFERENCIAS DE CAPITAL A IDIVAL	0,00					0,00
783	CSIC	170.000,00					170.000,00
	TOTAL CAPÍTULO 7	170.000,00	0,00	0,00	0,00	0,00	170.000,00
8	**ACTIVOS FINANCIEROS**						
83	**CONCESIÓN DE PRÉSTAMOS**	0,00	0,00	0,00	0,00	0,00	0,00
830	PRÉSTAMOS A CORTO PLAZO AL PERSONAL	0,00					0,00
85	**ADQUISICIÓN DE ACCIONES Y PARTICIP.SECTOR PÚBLICO**	20.034,00	0,00	0,00	0,00	0,00	20.034,00
850	ADQUISICIÓN DE ACCIONES Y PARTICIP.SECTOR PÚBLICO	20.034,00					20.034,00
87	**APORTACIONES PATRIMONIALES**	0,00	0,00	0,00	0,00	0,00	0,00
871	APORTACIÓN DOTACIÓN FUNDACIONAL	0,00					0,00
	TOTAL CAPÍTULO 8	**20.034,00**	**0,00**	**0,00**	**0,00**	**0,00**	**20.034,00**
91	**AMORTIZACIÓN PRÉSTAMOS EN MONEDA NACIONAL**	**0,00**	**0,00**	**0,00**	**0,00**	**0,00**	**0,00**
911	AMORTIZACIÓN ANTICIPOS REEMBOLSABLES A LARGO PLAZO	0,00					0,00
	TOTAL CAPÍTULO 9	**0,00**	**0,00**	**0,00**	**0,00**	**0,00**	**0,00**
	Total capítulo 1	**920.492,00**	**0,00**	**0,00**	**0,00**	**0,00**	**920.492,00**
	Total capítulo 2	**-546.555,84**	**2.588.539,81**	**942.488,87**	**0,00**	**0,00**	**2.984.472,84**
	Total capítulo 3	**68.642,96**	**0,00**	**0,00**	**0,00**	**0,00**	**68.642,96**
	Total capítulo 4	**86.290,78**	**802.188,72**	**744.688,00**	**0,00**	**0,00**	**1.633.167,50**
	TOTAL OPERACIONES CORRIENTES	**528.869,90**	**3.390.728,53**	**1.687.176,87**	**0,00**	**0,00**	**5.606.775,30**
	Total capítulo 6	**201.588,10**	**17.086.337,84**	**2.753.266,77**	**0,00**	**0,00**	**20.041.192,71**
	Total capítulo 7	**170.000,00**	**0,00**	**0,00**	**0,00**	**0,00**	**170.000,00**
	TOTAL OPERACIONES DE CAPITAL	**371.588,10**	**17.086.337,84**	**2.753.266,77**	**0,00**	**0,00**	**20.211.192,71**
	TOTAL OPERACIONES NO FINANCIERAS	**900.458,00**	**20.477.066,37**	**4.440.443,64**	**0,00**	**0,00**	**25.817.968,01**
	Total capítulo 8	**20.034,00**	**0,00**	**0,00**	**0,00**	**0,00**	**20.034,00**
	Total capítulo 9	**0,00**	**0,00**	**0,00**	**0,00**	**0,00**	**0,00**
	TOTAL OPERACIONES FINANCIERAS	**20.034,00**	**0,00**	**0,00**	**0,00**	**0,00**	**20.034,00**
	TOTAL OFICINA POR CAPÍTULOS	**920.492,00**	**20.477.066,37**	**4.440.443,64**	**0,00**	**0,00**	**25.838.002,01**

F.- MEMORIA

4.- Información sobre la ejecución del Gasto público

4.2.- Remanentes de crédito

UNIVERSIDAD DE CANTABRIA
F.- MEMORIA
4.- INFORMACIÓN SOBRE LA EJECUCIÓN DE LOS GASTOS PÚBLICOS
2.- Remanentes de crédito
A) comprometidos y no comprometidos

Ejercicio 2019

CLASIFICACIÓN ECONÓMICA	EXPLICACIÓN	REMANENTES COMPROMETIDOS	REMANENTES NO COMPROMETIDOS	TOTAL REMANENTES
1	**GASTOS DE PERSONAL**			
11	**PERSONAL EVENTUAL**	0,00	0,00	0,00
110	RETRIBUCIONES BÁSICAS Y OTRAS REMUNERACIONES	0,00	0,00	0,00
12	**FUNCIONARIOS**	**0,00**	**44.745,97**	**44.745,97**
120	RETRIBUCIONES BÁSICAS	0,00	84.661,89	84.661,89
120.00	FUNCIONARIOS DOCENTES	0,00	69.103,55	69.103,55
120.01	FUNCIONARIOS P.A.S.	0,00	15.558,34	15.558,34
121	RETRIBUCIONES COMPLEMENTARIAS	0,00	-39.915,92	-39.915,92
121.00	FUNCIONARIOS DOCENTES	0,00	18.823,27	18.823,27
121.01	FUNCIONARIOS P.A.S.	0,00	-58.739,19	-58.739,19
13	**LABORALES**	**0,00**	**7.999,79**	**7.999,79**
130	RETRIBUCIONES BASICAS	0,00	186.466,19	186.466,19
130.00	PDI	0,00	116.731,64	116.731,64
130.01	PAS	0,00	69.734,55	69.734,55
131	RETRIBUCIONES COMPLEMENTARIAS	0,00	-186.466,19	-186.466,19
131.00	PDI	0,00	26.271,30	26.271,30
131.01	PAS	0,00	-69.734,55	-69.734,55
131.10	COMPLEMENTO AUTONÓMICO ART. 55 LOU	0,00	-143.002,94	-143.002,94
132	OTRO PERSONAL LABORAL	0,00	7.999,79	7.999,79
132.01	PERSONAL VARIO	0,00	7.999,79	7.999,79
15	**INCENTIVOS AL RENDIMIENTO**	**0,00**	**107.140,61**	**107.140,61**
150	PRODUCTIVIDAD	0,00	107.140,61	107.140,61
151	GRATIFICACIONES	0,00	0,00	0,00
16	**CUOTAS Y GASTOS SOCIALES**	**0,00**	**69.628,46**	**69.628,46**
160	CUOTAS SOCIALES	0,00	17.172,55	17.172,55
160.00	SEGURIDAD SOCIAL	0,00	17.172,55	17.172,55
162	GASTOS SOCIALES	0,00	52.455,91	52.455,91
162.01	FONDO DE ACCIÓN SOCIAL	0,00	26.425,91	26.425,91
162.06		0,00	26.030,00	26.030,00
	TOTAL CAPÍTULO 1	**0,00**	**229.514,83**	**229.514,83**

UNIVERSIDAD DE CANTABRIA
F.- MEMORIA
4.- INFORMACIÓN SOBRE LA EJECUCIÓN DE LOS GASTOS PÚBLICOS
2.- Remanentes de crédito
A) comprometidos y no comprometidos

Ejercicio 2019

CLASIFICACIÓN ECONÓMICA	EXPLICACIÓN	REMANENTES COMPROMETIDOS	REMANENTES NO COMPROMETIDOS	TOTAL REMANENTES
2	**GASTOS CORRIENTES EN BIENES Y SERV.**			
20	**ARRENDAMIENTOS**	**0,00**	**6.000,00**	**6.000,00**
202	EDIFICIOS Y OTRAS CONSTRUCCIONES	0,00	6.000,00	6.000,00
21	**REPARACIÓN Y CONSERVACIÓN**	**0,00**	**463.873,47**	**463.873,47**
211	MANTENIMIENTO RED UNICAN	0,00	-5.168,12	-5.168,12
212	EDIFICIOS Y OTRAS CONSTRUCCIONES	0,00	157.976,20	157.976,20
213	MAQUINARIA, INSTALACIONES Y UTILLAJE	0,00	83.029,42	83.029,42
214	MATERIAL DE TRANSPORTE	0,00	1.389,31	1.389,31
215	MOBILIARIO Y ENSERES	0,00	1.639,06	1.639,06
216	EQUIPOS PROCESOS DE INFORMACIÓN	0,00	155.197,53	155.197,53
217	SERVICIOS DE REPROGRAFÍA	0,00	69.810,07	69.810,07
22	**MATERIAL, SUMINISTROS Y OTROS**	**91.444,85**	**4.315.448,16**	**4.406.893,01**
220	MATERIAL DE OFICINA	21.485,64	43.209,85	64.695,49
220.00	ORDINARIO NO INVENTARIABLE		53.583,74	53.583,74
220.01	PRENSA Y OTRAS PUBLICACIONES	0,00	4.913,99	4.913,99
220.02	MATERIAL INFORMÁTICO NO INVENTARIABLE	21.485,64	-15.287,88	6.197,76
221	SUMINISTROS	69.959,21	330.810,02	400.769,23
221.00	ENERGÍA ELÉCTRICA	0,00	313.316,92	313.316,92
221.01	AGUA	0,00	5.951,94	5.951,94
221.02	GAS	69.959,21	-40.635,24	29.323,97
221.03	COMBUSTIBLES	0,00	4.422,62	4.422,62
221.04	VESTUARIO	0,00	3.742,42	3.742,42
221.07	TÍTULOS	0,00	49.118,48	49.118,48
221.42	MATERIAL LABORATORIO Y EXPERIMENTACIÓN	0,00	7.952,77	7.952,77
221.43	PRODUCTOS FARMACÉUTICOS Y MATERIAL SANITARIO	0,00	439,30	439,30
221.64	INSTALACIÓN SOFTWARE. LICENCIAS	0,00	-8.260,65	-8.260,65
221.84	MANTENIMIENTO ANIMALES SEEA	0,00	-4.323,06	-4.323,06
221.99	OTROS SUMINISTROS	0,00	-915,48	-915,48
222	COMUNICACIONES	0,00	95.721,75	95.721,75
222.00	TELEFÓNICAS E INFORMÁTICAS	0,00	101.126,83	101.126,83
222.01	POSTALES	0,00	3.171,43	3.171,43
222.02	DATOS	0,00	-8.576,51	-8.576,51
223	TRANSPORTES	0,00	-20.138,44	-20.138,44
224	PRIMAS DE SEGUROS	0,00	913,24	913,24
225	TRIBUTOS	0,00	1.180,23	1.180,23

UNIVERSIDAD DE CANTABRIA
F.- MEMORIA
4.- INFORMACIÓN SOBRE LA EJECUCIÓN DE LOS GASTOS PÚBLICOS
2.- Remanentes de crédito
A) comprometidos y no comprometidos

Ejercicio 2019

CLASIFICACIÓN ECONÓMICA	EXPLICACIÓN	REMANENTES COMPROMETIDOS	REMANENTES NO COMPROMETIDOS	TOTAL REMANENTES
226	GASTOS DIVERSOS	0,00	3.209.147,79	3.209.147,79
226.00	PROCESOS ELECTORALES	0,00	1.149,83	1.149,83
226.01	ATENCIONES PROTOCOLARIAS	0,00	10.886,05	10.886,05
226.02	PUBLICIDAD Y PROPAGANDA	0,00	7.322,16	7.322,16
226.03	JURÍDICOS, CONTENCIOSOS	0,00	-16.229,26	-16.229,26
226.04	SEGUROS DE VIDA O ACCIDENTE	0,00	-1.422,10	-1.422,10
226.05	REUNIONES Y CONFERENCIAS (ORG.PROPIA)	0,00	26.516,83	26.516,83
226.06	REUNIONES Y CONFERENCIAS (ORG.AJENA)	0,00	1.307,87	1.307,87
226.07	AULAS, TALLERES Y OTRAS ACTIVIDADES	0,00	6.009,95	6.009,95
226.09	OTROS GASTOS DIVERSOS	0,00	127.052,10	127.052,10
226.11	SALA DE EXPOSICIONES	0,00	-2.591,63	-2.591,63
226.13	AREA DE IGUALDAD Y POLÍTICA SOCIAL	0,00	0,00	0,00
226.31	FONDOS ASIGNADOS A ALUMNOS CENTROS	0,00	20.945,23	20.945,23
226.41	CUOTAS A ORGANISMOS	0,00	-3.482,47	-3.482,47
226.44	PROGRAMA SENIOR	0,00	1.194,67	1.194,67
226.45	PLAN CAPACITACIÓN LINGÜÍSTICA	0,00	39.931,99	39.931,99
226.46	CAMPUS	0,00	-4.446,78	-4.446,78
226.60	SOUCAN	0,00	153,63	153,63
226.62	PROGRAMA INFORMA	0,00	4.598,74	4.598,74
226.64	GASTOS SIUC	0,00	15.843,98	15.843,98
226.68	TÍTULOS PROPIOS	0,00	1.873.314,79	1.873.314,79
226.73	COOPERACIÓN	0,00	21.089,17	21.089,17
226.78	USOS DIGITALES CON CEDRO Y VEGAP	0,00	1.953,98	1.953,98
226.83	STUDY ABROAD	0,00	41.090,24	41.090,24
226.89	FORMACIÓN DEL PERSONAL	0,00	24.175,88	24.175,88
226.90	OTROS CONVENIOS, PROYECTOS Y AYUDAS	0,00	1.002.782,94	1.002.782,94
226.99	PRESUPUESTO PARTICIPATIVO	0,00	10.000,00	10.000,00
227	TRABAJOS REALIZADOS POR OTRAS EMPRESAS	0,00	184.365,84	184.365,84
227.00	LIMPIEZA Y ASEO	0,00	27.895,76	27.895,76
227.01	SEGURIDAD	0,00	-5.780,83	-5.780,83
227.03	SERVICIO DE CORREOS	0,00	9.072,58	9.072,58
227.07	SERVICIO DE COMEDOR	0,00	2.621,64	2.621,64
227.17	SERVICIOS MÉDICOS	0,00	11.387,12	11.387,12
227.18	ASESORAMIENTO TÉCNICO EN OBRAS	0,00	53.865,72	53.865,72
227.19	ASESORAMIENTO JURÍDICO	0,00	14.760,53	14.760,53
227.20	ELIMINACIÓN DE RESÍDUOS CONTAMINANTES	0,00	30.178,79	30.178,79
227.22	TRABAJOS DE AUDITORÍA Y CONSULTORÍA	0,00	24.236,60	24.236,60
227.23	PREMIOS	0,00	2.052,12	2.052,12
227.99	OTROS TRABAJOS EXTERNOS	0,00	14.075,81	14.075,81
228	DEPORTES	0,00	22.990,83	22.990,83
229	GASTOS DESCENTRALIZADOS CENTROS,DPTOS. E INST.	0,00	447.247,05	447.247,05

UNIVERSIDAD DE CANTABRIA
F.- MEMORIA
4.- INFORMACIÓN SOBRE LA EJECUCIÓN DE LOS GASTOS PÚBLICOS
2.- Remanentes de crédito
A) comprometidos y no comprometidos

Ejercicio 2019

CLASIFICACIÓN ECONÓMICA	EXPLICACIÓN	REMANENTES COMPROMETIDOS	REMANENTES NO COMPROMETIDOS	TOTAL REMANENTES
23	**INDEMNIZACIONES POR RAZÓN SERVICIO**	**0,00**	**24.687,48**	**24.687,48**
230	DIETAS Y LOCOMOCIÓN	0,00	18.592,04	18.592,04
230.00	PERSONAL DE LA UNIVERSIDAD	0,00	34.374,21	34.374,21
230.10	PAS DE LA UNIVERSIDAD	0,00	2.496,34	2.496,34
230.30	PAS UC CONTRATADO	0,00	-8.467,20	-8.467,20
230.41	COMISIONES Y CONCURSOS DE PROFESORADO PDI EXTERN	0,00	-15.158,29	-15.158,29
230.42	TRIBUNALES DE TESIS. PERSONAL EXTERNO	0,00	4.951,23	4.951,23
230.43	PRUEBAS DE ACCESO.PERSONAL EXTERNO	0,00	395,75	395,75
233	OTRAS INDEMNIZACIONES	0,00	6.095,44	6.095,44
233.02	ASISTENCIAS DEL CONSEJO SOCIAL	0,00	4.034,00	4.034,00
233.03	ASISTENCIAS A PRUEBAS DE ACCESO	0,00	2.061,44	2.061,44
24	**GASTOS DE PUBLICACIONES**	**0,00**	**14.691,11**	**14.691,11**
240	GASTOS DE EDICIÓN Y DISTRIBUCIÓN	0,00	14.691,11	14.691,11
25	**CANTABRIA CAMPUS DE EXCELENCIA INTERNACIONAL**	**0,00**	**0,00**	**0,00**
250	CANTABRIA CAMPUS DE EXCELENCIA INTERNACIONAL	0,00	0,00	0,00
	TOTAL CAPÍTULO 2	**91.444,85**	**4.824.700,22**	**4.916.145,07**
3	**GASTOS FINANCIEROS**			
31	**PRÉSTAMOS EN MONEDA NACIONAL**	**0,00**	**1,17**	**1,17**
310	INTERESES Y OTROS GASTOS DE PRÉSTAMOS	0,00	1,17	1,17
34	**DEPÓSITOS Y FIANZAS**	**0,00**	**94,15**	**94,15**
341	INTERESES DE FIANZAS	0,00	94,15	94,15
35	**INTERESES DE DEMORA Y OTROS GASTOS FINANCIEROS**	**0,00**	**1.387,47**	**1.387,47**
352	INTERESES DE DEMORA	0,00	4.253,86	4.253,86
352.00	INTERESES DE DEMORA POR REINTEGRO SUBVENCIONES	0,00	4.253,86	4.253,86
352.01	INTERESES DE DEMORA EN PAGOS A PROVEEDORES	0,00	0,00	0,00
359	OTROS GASTOS FINANCIEROS	0,00	-2.866,39	-2.866,39
	TOTAL CAPÍTULO 3	**0,00**	**1.482,79**	**1.482,79**

UNIVERSIDAD DE CANTABRIA
F.- MEMORIA
4.- INFORMACIÓN SOBRE LA EJECUCIÓN DE LOS GASTOS PÚBLICOS
2.- Remanentes de crédito
A) comprometidos y no comprometidos

Ejercicio 2019

CLASIFICACIÓN ECONÓMICA	EXPLICACIÓN	REMANENTES COMPROMETIDOS	REMANENTES NO COMPROMETIDOS	TOTAL REMANENTES
4	**TRANSFERENCIAS CORRIENTES**			
48	**BECAS Y AYUDAS**	**0,00**	**1.006.637,70**	**1.006.637,70**
484	ÓRGANOS DE REPRESENTACIÓN Y SEC. SINDICALES	0,00	0,00	0,00
484.01	FETE UGT	0,00	0,00	0,00
484.02	CC OO	0,00	0,00	0,00
487	BECAS Y AYUDAS PROGRAMAS DE INTERCAMBIO	0,00	322.253,97	322.253,97
487.17	2017/2018 BECAS MOVILIDAD ESTUDIANTES	0,00	40.219,75	40.219,75
487.18	2018/2019 BECAS MOVILIDAD ESTUDIANTES	0,00	138.865,23	138.865,23
487.19	2019/2020 BECAS MOVILIDAD ESTUDIANTES	0,00	143.168,99	143.168,99
488	BECAS DE COLABORACIÓN Y FORMACIÓN	0,00	243.876,34	243.876,34
488.05	BECAS POSTGRADO UNIV. IBEROAMERICANAS	0,00	5.997,94	5.997,94
488.07	AULAS INFORMÁTICAS	0,00	10.811,03	10.811,03
488.10	PRACTICAS PROFESIONALES EN EMPRESAS	0,00	182.666,18	182.666,18
488.11	CONSEJO DE ESTUDIANTES	0,00	5.220,67	5.220,67
488.13	SOUCAN	0,00	2.020,27	2.020,27
488.99	OTRAS	0,00	37.160,25	37.160,25
489	OTRAS SUBVENCIONES, BECAS Y AYUDAS	0,00	440.507,39	440.507,39
489.00	CONSEJO SOCIAL	0,00	0,00	0,00
489.02	ORGANIZACIONES DE ESTUDIANTES	0,00	0,00	0,00
489.60	SUBV. Y AYUDAS VICERRECTORADO DE ESTUDIANTES	0,00	200,00	200,00
489.68	BECAS MASTER OFICIAL	0,00	0,00	0,00
489.77	BECAS Y AYUDAS ALUMNOS DE POSTGRADO	0,00	0,00	0,00
489.81	PROGRAMA REGIONAL DE BECAS	0,00	440.307,39	440.307,39
489.82	FONDO DE CONTINGENCIA SOCIAL	0,00	0,00	0,00
489.99	OTRAS	0,00	0,00	0,00
	TOTAL CAPÍTULO 4	**0,00**	**1.006.637,70**	**1.006.637,70**
6	**INVERSIONES REALES**			
62	**INVERSIÓN NUEVA ASOCIADA AL FUNC.SERV.**	**0,00**	**3.545.514,19**	**3.545.514,19**
620	EDIFICIOS Y OTRAS CONSTRUCCIONES		100,60	100,60
621	MAQUINARIA, INSTALACIONES Y UTILLAJE	0,00	54.463,37	54.463,37
622	MAQUINARIA E INSTALACIONES	0,00	3.000,00	3.000,00
623	EQUIPAMIENTO DOCENTE	0,00	358.367,98	358.367,98
624	EQUIPAMIENTO INVESTIGADOR	0,00	1.863.564,54	1.863.564,54
625	MOBILIARIO Y ENSERES	0,00	9.109,88	9.109,88
626	MATERIAL INFOMÁTICO INVENTARIABLE	0,00	58.881,77	58.881,77
628	FONDOS BIBLIOTECA	0,00	30.711,60	30.711,60
629	OTROS	0,00	1.167.314,45	1.167.314,45

UNIVERSIDAD DE CANTABRIA
F.- MEMORIA
4.- INFORMACIÓN SOBRE LA EJECUCIÓN DE LOS GASTOS PÚBLICOS
2.- Remanentes de crédito
A) comprometidos y no comprometidos

Ejercicio 2019

CLASIFICACIÓN ECONÓMICA	EXPLICACIÓN	REMANENTES COMPROMETIDOS	REMANENTES NO COMPROMETIDOS	TOTAL REMANENTES
63	**INVERSIÓN REPOSICIÓN ASOCIADA AL FUNC.S.**	**0,00**	**544.142,35**	**544.142,35**
630	EDIFICIOS Y OTRAS CONSTRUCCIONES	0,00	544.142,35	544.142,35
64	**GASTOS EN INVERSIONES DE CARÁCTER INM.**	**0,00**	**18.732.769,80**	**18.732.769,80**
640	GASTOS EN INVERSIÓN DE CARÁCTER INMATERIAL		4.958.121,45	4.958.121,45
641	BOLSAS Y AYUDAS	0,00	344.409,17	344.409,17
642	BECAS Y CONTRATOS	0,00	1.948.229,17	1.948.229,17
643	PLAN NACIONAL PGE	0,00	986.140,82	986.140,82
644	PLAN NACIONAL FEDER	0,00	1.658.773,19	1.658.773,19
645	PROYECTOS EUROPEOS	0,00	4.222.362,41	4.222.362,41
646	OTRAS CONVOCATORIAS Y AYUDAS	0,00	1.656.084,37	1.656.084,37
647	CÁTEDRAS	0,00	71.882,23	71.882,23
648	FONDOS VICERRECTOR INVESTIGACIÓN Y DESARROLLO	0,00	746.294,99	746.294,99
649	GASTOS CONVENIOS INTERUNIVERSITARIOS	0,00	2.140.472,00	2.140.472,00
65	**CANTABRIA CAMPUS DE EXCELENCIA INTERNACIONAL**	0,00	24.752,06	24.752,06
650	CANTABRIA CAMPUS DE EXCELENCIA INTERNACIONAL	0,00	24.752,06	24.752,06
	TOTAL CAPÍTULO 6	**0,00**	**22.847.178,40**	**22.847.178,40**
7	**TRANSFERENCIAS DE CAPITAL**			
78	**A FAMILIAS E INSTITUCIONES SIN FINES DE LUCRO**	**0,00**	**20.600,57**	**20.600,57**
781	TRANSFERENCIAS DE CAPITAL A FLTQ	0,00	0,57	0,57
782	TRANSFERENCIAS DE CAPITAL A IDIVAL	0,00	20.600,00	20.600,00
	TOTAL CAPÍTULO 7	**0,00**	**20.600,57**	**20.600,57**
8	**ACTIVOS FINANCIEROS**			
83	**CONCESIÓN DE PRÉSTAMOS**	**0,00**	**47.250,00**	**47.250,00**
830	PRÉSTAMOS A CORTO PLAZO AL PERSONAL	0,00	47.250,00	47.250,00
	TOTAL CAPÍTULO 8	**0,00**	**47.250,00**	**47.250,00**
9	**PASIVOS FINANCIEROS**			
91	**AMORTIZACIÓN DE PRÉSTAMOS EN MONEDA NACIONAL**	**0,00**	**2.180.958,85**	**2.180.958,85**
911	AMORTIZACIÓN ANTICIPOS REEMBOLSABLES A L/PLAZO	0,00	2.180.958,85	2.180.958,85
911.01	AMORTIZACIÓN CONV.INFRAESTRUCTURA CIENTIF.2008	0,00	1.042.506,43	1.042.506,43
911.02	AMORTIZACIÓN SUBPROGRAMA INNPLANTA	0,00	0,28	0,28
911.03	AMORTIZACIÓN PROGRAMA INNOCAMPUS	0,00	592.632,14	592.632,14
911.04	DEVOLUCIÓN ANTICIPO REEMBOLSABLE INFR. FEDER 2010	0,00	545.820,00	545.820,00
	TOTAL CAPÍTULO 9	**0,00**	**2.180.958,85**	**2.180.958,85**

UNIVERSIDAD DE CANTABRIA
F.- MEMORIA
4.- INFORMACIÓN SOBRE LA EJECUCIÓN DE LOS GASTOS PÚBLICOS
2.- Remanentes de crédito
A) comprometidos y no comprometidos

Ejercicio 2019

CLASIFICACIÓN ECONÓMICA	EXPLICACIÓN	REMANENTES COMPROMETIDOS	REMANENTES NO COMPROMETIDOS	TOTAL REMANENTES
	TOTAL CAPÍTULO 1	**0,00**	**229.514,83**	**229.514,83**
	TOTAL CAPÍTULO 2	**91.444,85**	**4.824.700,22**	**4.916.145,07**
	TOTAL CAPÍTULO 3	**0,00**	**1.482,79**	**1.482,79**
	TOTAL CAPÍTULO 4	**0,00**	**1.006.637,70**	**1.006.637,70**
	TOTAL OPERACIONES CORRIENTES	**91.444,85**	**6.062.335,54**	**6.153.780,39**
	TOTAL CAPÍTULO 6	**0,00**	**22.847.178,40**	**22.847.178,40**
	TOTAL CAPÍTULO 7	**0,00**	**20.600,57**	**20.600,57**
	TOTAL OPERACIONES DE CAPITAL	**0,00**	**22.867.778,97**	**22.867.778,97**
	TOTAL OPERACIONES NO FINANCIERAS	**91.444,85**	**28.930.114,51**	**29.021.559,36**
	TOTAL CAPÍTULO 8	**0,00**	**47.250,00**	**47.250,00**
	TOTAL CAPÍTULO 9	**0,00**	**2.180.958,85**	**2.180.958,85**
	TOTAL OPERACIONES FINANCIERAS	**0,00**	**2.228.208,85**	**2.228.208,85**
	TOTAL OFICINA POR CAPÍTULOS	**91.444,85**	**31.158.323,36**	**31.249.768,21**

UNIVERSIDAD DE CANTABRIA
F.- MEMORIA
4.- INFORMACIÓN SOBRE LA EJECUCIÓN DE LOS GASTOS PÚBLICOS
2.- Remanentes de crédito
B) incorporables y no incorporables

Ejercicio 2019

CLASIFICACIÓN ECONÓMICA	EXPLICACIÓN	REMANENTES INCORPORABLES	REMANENTES NO INCORPORABLES	TOTAL REMANENTES
1	**GASTOS DE PERSONAL**			
11	**PERSONAL EVENTUAL**	0,00	0,00	0,00
110	RETRIBUCIONES BÁSICAS Y OTRAS REMUNERACIONES	0,00	0,00	0,00
12	**FUNCIONARIOS**	**0,00**	**44.745,97**	**44.745,97**
120	RETRIBUCIONES BÁSICAS	0,00	84.661,89	84.661,89
120.00	FUNCIONARIOS DOCENTES	0,00	69.103,55	69.103,55
120.01	FUNCIONARIOS P.A.S.	0,00	15.558,34	15.558,34
121	RETRIBUCIONES COMPLEMENTARIAS	0,00	-39.915,92	-39.915,92
121.00	FUNCIONARIOS DOCENTES	0,00	18.823,27	18.823,27
121.01	FUNCIONARIOS P.A.S.	0,00	-58.739,19	-58.739,19
13	**LABORALES**	**0,00**	**7.999,79**	**7.999,79**
130	RETRIBUCIONES BASICAS	0,00	186.466,19	186.466,19
130.00	PDI	0,00	116.731,64	116.731,64
130.01	PAS	0,00	69.734,55	69.734,55
131	RETRIBUCIONES COMPLEMENTARIAS	0,00	-186.466,19	-186.466,19
131.00	PDI	0,00	26.271,30	26.271,30
131.01	PAS	0,00	-69.734,55	-69.734,55
131.10	COMPLEMENTO AUTONÓMICO ART. 55 LOU	0,00	-143.002,94	-143.002,94
132	OTRO PERSONAL LABORAL	0,00	7.999,79	7.999,79
132.01	PERSONAL VARIO	0,00	7.999,79	7.999,79
15	**INCENTIVOS AL RENDIMIENTO**	**0,00**	**107.140,61**	**107.140,61**
150	PRODUCTIVIDAD	0,00	107.140,61	107.140,61
151	GRATIFICACIONES	0,00	0,00	0,00
16	**CUOTAS Y GASTOS SOCIALES**	**0,00**	**69.628,46**	**69.628,46**
160	CUOTAS SOCIALES	0,00	17.172,55	17.172,55
160.00	SEGURIDAD SOCIAL	0,00	17.172,55	17.172,55
162	GASTOS SOCIALES	0,00	52.455,91	52.455,91
162.01	FONDO DE ACCIÓN SOCIAL	0,00	26.425,91	26.425,91
162.06		0,00	26.030,00	26.030,00
	TOTAL CAPÍTULO 1	**0,00**	**229.514,83**	**229.514,83**

UNIVERSIDAD DE CANTABRIA
F.- MEMORIA
4.- INFORMACIÓN SOBRE LA EJECUCIÓN DE LOS GASTOS PÚBLICOS
2.- Remanentes de crédito
B) incorporables y no incorporables

Ejercicio 2019

CLASIFICACIÓN ECONÓMICA	EXPLICACIÓN	REMANENTES INCORPORABLES	REMANENTES NO INCORPORABLES	TOTAL REMANENTES
2	**GASTOS CORRIENTES EN BIENES Y SERV.**			
20	**ARRENDAMIENTOS**	**0,00**	**6.000,00**	**6.000,00**
202	EDIFICIOS Y OTRAS CONSTRUCCIONES	0,00	6.000,00	6.000,00
21	**REPARACIÓN Y CONSERVACIÓN**	**0,00**	**463.873,47**	**463.873,47**
211	MANTENIMIENTO RED UNICAN	0,00	-5.168,12	-5.168,12
212	EDIFICIOS Y OTRAS CONSTRUCCIONES	0,00	157.976,20	157.976,20
213	MAQUINARIA, INSTALACIONES Y UTILLAJE	0,00	83.029,42	83.029,42
214	MATERIAL DE TRANSPORTE	0,00	1.389,31	1.389,31
215	MOBILIARIO Y ENSERES	0,00	1.639,06	1.639,06
216	EQUIPOS PROCESOS DE INFORMACIÓN	0,00	155.197,53	155.197,53
217	SERVICIOS DE REPROGRAFÍA	0,00	69.810,07	69.810,07
22	**MATERIAL, SUMINISTROS Y OTROS**	**2.748.726,70**	**1.658.166,31**	**4.406.893,01**
220	MATERIAL DE OFICINA	21.485,64	43.209,85	64.695,49
220.00	ORDINARIO NO INVENTARIABLE		53.583,74	53.583,74
220.01	PRENSA Y OTRAS PUBLICACIONES	0,00	4.913,99	4.913,99
220.02	MATERIAL INFORMÁTICO NO INVENTARIABLE	21.485,64	-15.287,88	6.197,76
221	SUMINISTROS	69.959,21	330.810,02	400.769,23
221.00	ENERGÍA ELÉCTRICA	0,00	313.316,92	313.316,92
221.01	AGUA	0,00	5.951,94	5.951,94
221.02	GAS	69.959,21	-40.635,24	29.323,97
221.03	COMBUSTIBLES	0,00	4.422,62	4.422,62
221.04	VESTUARIO	0,00	3.742,42	3.742,42
221.07	TÍTULOS	0,00	49.118,48	49.118,48
221.42	MATERIAL LABORATORIO Y EXPERIMENTACIÓN	0,00	7.952,77	7.952,77
221.43	PRODUCTOS FARMACÉUTICOS Y MATERIAL SANITARIO	0,00	439,30	439,30
221.64	INSTALACIÓN SOFTWARE. LICENCIAS	0,00	-8.260,65	-8.260,65
221.84	MANTENIMIENTO ANIMALES SEEA	0,00	-4.323,06	-4.323,06
221.99	OTROS SUMINISTROS	0,00	-915,48	-915,48
222	COMUNICACIONES	0,00	95.721,75	95.721,75
222.00	TELEFÓNICAS E INFORMÁTICAS	0,00	101.126,83	101.126,83
222.01	POSTALES	0,00	3.171,43	3.171,43
222.02	DATOS	0,00	-8.576,51	-8.576,51
223	TRANSPORTES	0,00	-20.138,44	-20.138,44
224	PRIMAS DE SEGUROS	0,00	913,24	913,24
225	TRIBUTOS	0,00	1.180,23	1.180,23

UNIVERSIDAD DE CANTABRIA
F.- MEMORIA
4.- INFORMACIÓN SOBRE LA EJECUCIÓN DE LOS GASTOS PÚBLICOS
2.- Remanentes de crédito
B) incorporables y no incorporables

Ejercicio 2019

CLASIFICACIÓN ECONÓMICA	EXPLICACIÓN	REMANENTES INCORPORABLES	REMANENTES NO INCORPORABLES	TOTAL REMANENTES
226	GASTOS DIVERSOS	2.221.286,82	987.860,97	3.209.147,79
226.00	PROCESOS ELECTORALES	0,00	1.149,83	1.149,83
226.01	ATENCIONES PROTOCOLARIAS	0,00	10.886,05	10.886,05
226.02	PUBLICIDAD Y PROPAGANDA	0,00	7.322,16	7.322,16
226.03	JURÍDICOS, CONTENCIOSOS	0,00	-16.229,26	-16.229,26
226.04	SEGUROS DE VIDA O ACCIDENTE	0,00	-1.422,10	-1.422,10
226.05	REUNIONES Y CONFERENCIAS (ORG.PROPIA)	0,00	26.516,83	26.516,83
226.06	REUNIONES Y CONFERENCIAS (ORG.AJENA)	0,00	1.307,87	1.307,87
226.07	AULAS, TALLERES Y OTRAS ACTIVIDADES	0,00	6.009,95	6.009,95
226.09	OTROS GASTOS DIVERSOS	0,00	127.052,10	127.052,10
226.11	SALA DE EXPOSICIONES	0,00	-2.591,63	-2.591,63
226.13	AREA DE IGUALDAD Y POLÍTICA SOCIAL	0,00	0,00	0,00
226.31	FONDOS ASIGNADOS A ALUMNOS CENTROS	0,00	20.945,23	20.945,23
226.41	CUOTAS A ORGANISMOS	0,00	-3.482,47	-3.482,47
226.44	PROGRAMA SENIOR	0,00	1.194,67	1.194,67
226.45	PLAN CAPACITACIÓN LINGÜÍSTICA	4.680,00	35.251,99	39.931,99
226.46	CAMPUS	0,00	-4.446,78	-4.446,78
226.60	SOUCAN	0,00	153,63	153,63
226.62	PROGRAMA INFORMA	0,00	4.598,74	4.598,74
226.64	GASTOS SIUC	0,00	15.843,98	15.843,98
226.68	TÍTULOS PROPIOS	1.223.200,05	650.114,74	1.873.314,79
226.73	COOPERACIÓN	14.000,00	7.089,17	21.089,17
226.78	USOS DIGITALES CON CEDRO Y VEGAP	0,00	1.953,98	1.953,98
226.83	STUDY ABROAD	33.202,11	7.888,13	41.090,24
226.89	FORMACIÓN DEL PERSONAL	0,00	24.175,88	24.175,88
226.90	OTROS CONVENIOS, PROYECTOS Y AYUDAS	946.204,66	56.578,28	1.002.782,94
226.99	PRESUPUESTO PARTICIPATIVO	0,00	10.000,00	10.000,00
227	TRABAJOS REALIZADOS POR OTRAS EMPRESAS	0,00	184.365,84	184.365,84
227.00	LIMPIEZA Y ASEO	0,00	27.895,76	27.895,76
227.01	SEGURIDAD	0,00	-5.780,83	-5.780,83
227.03	SERVICIO DE CORREOS	0,00	9.072,58	9.072,58
227.07	SERVICIO DE COMEDOR	0,00	2.621,64	2.621,64
227.17	SERVICIOS MÉDICOS	0,00	11.387,12	11.387,12
227.18	ASESORAMIENTO TÉCNICO EN OBRAS	0,00	53.865,72	53.865,72
227.19	ASESORAMIENTO JURÍDICO	0,00	14.760,53	14.760,53
227.20	ELIMINACIÓN DE RESÍDUOS CONTAMINANTES	0,00	30.178,79	30.178,79
227.22	TRABAJOS DE AUDITORÍA Y CONSULTORÍA	0,00	24.236,60	24.236,60
227.23	PREMIOS	0,00	2.052,12	2.052,12
227.99	OTROS TRABAJOS EXTERNOS	0,00	14.075,81	14.075,81
228	DEPORTES	0,00	22.990,83	22.990,83
229	GASTOS DESCENTRALIZADOS CENTROS,DPTOS. E INST.	435.995,03	11.252,02	447.247,05

UNIVERSIDAD DE CANTABRIA
F.- MEMORIA
4.- INFORMACIÓN SOBRE LA EJECUCIÓN DE LOS GASTOS PÚBLICOS
2.- Remanentes de crédito
B) incorporables y no incorporables

Ejercicio 2019

CLASIFICACIÓN ECONÓMICA	EXPLICACIÓN	REMANENTES INCORPORABLES	REMANENTES NO INCORPORABLES	TOTAL REMANENTES
23	**INDEMNIZACIONES POR RAZÓN SERVICIO**	**0,00**	**24.687,48**	**24.687,48**
230	DIETAS Y LOCOMOCIÓN	0,00	18.592,04	18.592,04
230.00	PERSONAL DE LA UNIVERSIDAD	0,00	34.374,21	34.374,21
230.10	PAS DE LA UNIVERSIDAD	0,00	2.496,34	2.496,34
230.30	PAS UC CONTRATADO	0,00	-8.467,20	-8.467,20
230.41	COMISIONES Y CONCURSOS DE PROFESORADO PDI EXTERN	0,00	-15.158,29	-15.158,29
230.42	TRIBUNALES DE TESIS. PERSONAL EXTERNO	0,00	4.951,23	4.951,23
230.43	PRUEBAS DE ACCESO.PERSONAL EXTERNO	0,00	395,75	395,75
233	OTRAS INDEMNIZACIONES	0,00	6.095,44	6.095,44
233.02	ASISTENCIAS DEL CONSEJO SOCIAL	0,00	4.034,00	4.034,00
233.03	ASISTENCIAS A PRUEBAS DE ACCESO	0,00	2.061,44	2.061,44
24	**GASTOS DE PUBLICACIONES**	**0,00**	**14.691,11**	**14.691,11**
240	GASTOS DE EDICIÓN Y DISTRIBUCIÓN	0,00	14.691,11	14.691,11
25	**CANTABRIA CAMPUS DE EXCELENCIA INTERNACIONAL**	**0,00**	**0,00**	**0,00**
250	CANTABRIA CAMPUS DE EXCELENCIA INTERNACIONAL	0,00	0,00	0,00
	TOTAL CAPÍTULO 2	**2.748.726,70**	**2.167.418,37**	**4.916.145,07**
3	**GASTOS FINANCIEROS**			
31	**PRÉSTAMOS EN MONEDA NACIONAL**	**0,00**	**1,17**	**1,17**
310	INTERESES Y OTROS GASTOS DE PRÉSTAMOS	0,00	1,17	1,17
34	**DEPÓSITOS Y FIANZAS**	**0,00**	**94,15**	**94,15**
341	INTERESES DE FIANZAS	0,00	94,15	94,15
35	**INTERESES DE DEMORA Y OTROS GASTOS FINANCIEROS**	**0,00**	**1.387,47**	**1.387,47**
352	INTERESES DE DEMORA	0,00	4.253,86	4.253,86
352.00	INTERESES DE DEMORA POR REINTEGRO SUBVENCIONES	0,00	4.253,86	4.253,86
352.01	INTERESES DE DEMORA EN PAGOS A PROVEEDORES	0,00	0,00	0,00
359	OTROS GASTOS FINANCIEROS	0,00	-2.866,39	-2.866,39
	TOTAL CAPÍTULO 3	**0,00**	**1.482,79**	**1.482,79**

UNIVERSIDAD DE CANTABRIA
F.- MEMORIA
4.- INFORMACIÓN SOBRE LA EJECUCIÓN DE LOS GASTOS PÚBLICOS
2.- Remanentes de crédito
B) incorporables y no incorporables

Ejercicio 2019

CLASIFICACIÓN ECONÓMICA	EXPLICACIÓN	REMANENTES INCORPORABLES	REMANENTES NO INCORPORABLES	TOTAL REMANENTES
4	**TRANSFERENCIAS CORRIENTES**			
48	**BECAS Y AYUDAS**	**403.101,98**	**603.535,72**	**1.006.637,70**
484	ÓRGANOS DE REPRESENTACIÓN Y SEC. SINDICALES	0,00	0,00	0,00
484.01	FETE UGT	0,00	0,00	0,00
484.02	CC OO	0,00	0,00	0,00
487	BECAS Y AYUDAS PROGRAMAS DE INTERCAMBIO	242.393,31	79.860,66	322.253,97
487.17	2017/2018 BECAS MOVILIDAD ESTUDIANTES	0,00	40.219,75	40.219,75
487.18	2018/2019 BECAS MOVILIDAD ESTUDIANTES	123.255,98	15.609,25	138.865,23
487.19	2019/2020 BECAS MOVILIDAD ESTUDIANTES	119.137,33	24.031,66	143.168,99
488	BECAS DE COLABORACIÓN Y FORMACIÓN	4.708,67	239.167,67	243.876,34
488.05	BECAS POSTGRADO UNIV. IBEROAMERICANAS	0,00	5.997,94	5.997,94
488.07	AULAS INFORMÁTICAS	0,00	10.811,03	10.811,03
488.10	PRACTICAS PROFESIONALES EN EMPRESAS	4.708,67	177.957,51	182.666,18
488.11	CONSEJO DE ESTUDIANTES	0,00	5.220,67	5.220,67
488.13	SOUCAN	0,00	2.020,27	2.020,27
488.99	OTRAS	0,00	37.160,25	37.160,25
489	OTRAS SUBVENCIONES, BECAS Y AYUDAS	156.000,00	284.507,39	440.507,39
489.00	CONSEJO SOCIAL	0,00	0,00	0,00
489.02	ORGANIZACIONES DE ESTUDIANTES	0,00	0,00	0,00
489.60	SUBV. Y AYUDAS VICERRECTORADO DE ESTUDIANTES	0,00	200,00	200,00
489.68	BECAS MASTER OFICIAL	0,00	0,00	0,00
489.77	BECAS Y AYUDAS ALUMNOS DE POSTGRADO	0,00	0,00	0,00
489.81	PROGRAMA REGIONAL DE BECAS	156.000,00	284.307,39	440.307,39
489.82	FONDO DE CONTINGENCIA SOCIAL	0,00	0,00	0,00
489.99	OTRAS	0,00	0,00	0,00
	TOTAL CAPÍTULO 4	**403.101,98**	**603.535,72**	**1.006.637,70**
6	**INVERSIONES REALES**			
62	**INVERSIÓN NUEVA ASOCIADA AL FUNC.SERV.**	**2.998.754,97**	**546.759,22**	**3.545.514,19**
620	EDIFICIOS Y OTRAS CONSTRUCCIONES		100,60	100,60
621	MAQUINARIA, INSTALACIONES Y UTILLAJE	40.000,00	14.463,37	54.463,37
622	MAQUINARIA E INSTALACIONES	0,00	3.000,00	3.000,00
623	EQUIPAMIENTO DOCENTE	358.912,47	-544,49	358.367,98
624	EQUIPAMIENTO INVESTIGADOR	1.398.696,10	464.868,44	1.863.564,54
625	MOBILIARIO Y ENSERES	24.337,57	-15.227,69	9.109,88
626	MATERIAL INFOMÁTICO INVENTARIABLE	43.806,23	15.075,54	58.881,77
628	FONDOS BIBLIOTECA	25.650,04	5.061,56	30.711,60
629	OTROS	1.107.352,56	59.961,89	1.167.314,45

UNIVERSIDAD DE CANTABRIA
F.- MEMORIA
4.- INFORMACIÓN SOBRE LA EJECUCIÓN DE LOS GASTOS PÚBLICOS
2.- Remanentes de crédito
B) incorporables y no incorporables

Ejercicio 2019

CLASIFICACIÓN ECONÓMICA	EXPLICACIÓN	REMANENTES INCORPORABLES	REMANENTES NO INCORPORABLES	TOTAL REMANENTES
63	**INVERSIÓN REPOSICIÓN ASOCIADA AL FUNC.S.**	**544.142,35**	**0,00**	**544.142,35**
630	EDIFICIOS Y OTRAS CONSTRUCCIONES	544.142,35	0,00	544.142,35
64	**GASTOS EN INVERSIONES DE CARÁCTER INM.**	**17.389.044,82**	**1.343.724,98**	**18.732.769,80**
640	GASTOS EN INVERSIÓN DE CARÁCTER INMATERIAL	4.080.476,03	877.645,42	4.958.121,45
641	BOLSAS Y AYUDAS	320.758,25	23.650,92	344.409,17
642	BECAS Y CONTRATOS	1.846.533,04	101.696,13	1.948.229,17
643	PLAN NACIONAL PGE	1.123.704,36	-137.563,54	986.140,82
644	PLAN NACIONAL FEDER	1.454.220,33	204.552,86	1.658.773,19
645	PROYECTOS EUROPEOS	4.222.362,41	0,00	4.222.362,41
646	OTRAS CONVOCATORIAS Y AYUDAS	1.494.972,88	161.111,49	1.656.084,37
647	CÁTEDRAS	71.882,23	0,00	71.882,23
648	FONDOS VICERRECTOR INVESTIGACIÓN Y DESARROLLO	634.079,39	112.215,60	746.294,99
649	GASTOS CONVENIOS INTERUNIVERSITARIOS	2.140.055,90	416,10	2.140.472,00
65	**CANTABRIA CAMPUS DE EXCELENCIA INTERNACIONAL**	24.752,06	0,00	24.752,06
650	CANTABRIA CAMPUS DE EXCELENCIA INTERNACIONAL	24.752,06	0,00	24.752,06
	TOTAL CAPÍTULO 6	**20.956.694,20**	**1.890.484,20**	**22.847.178,40**
7	**TRANSFERENCIAS DE CAPITAL**			
78	**A FAMILIAS E INSTITUCIONES SIN FINES DE LUCRO**	**0,00**	**20.600,57**	**20.600,57**
781	TRANSFERENCIAS DE CAPITAL A FLTQ	0,00	0,57	0,57
782	TRANSFERENCIAS DE CAPITAL A IDIVAL	0,00	20.600,00	20.600,00
	TOTAL CAPÍTULO 7	**0,00**	**20.600,57**	**20.600,57**
8	**ACTIVOS FINANCIEROS**			
83	**CONCESIÓN DE PRÉSTAMOS**	**0,00**	**47.250,00**	**47.250,00**
830	PRÉSTAMOS A CORTO PLAZO AL PERSONAL	0,00	47.250,00	47.250,00
	TOTAL CAPÍTULO 8	**0,00**	**47.250,00**	**47.250,00**
9	**PASIVOS FINANCIEROS**			
91	**AMORTIZACIÓN DE PRÉSTAMOS EN MONEDA NACIONAL**	**0,00**	**2.180.958,85**	**2.180.958,85**
911	AMORTIZACIÓN ANTICIPOS REEMBOLSABLES A L/PLAZO	0,00	2.180.958,85	2.180.958,85
911.01	AMORTIZACIÓN CONV.INFRAESTRUCTURA CIENTIF.2008	0,00	1.042.506,43	1.042.506,43
911.02	AMORTIZACIÓN SUBPROGRAMA INNPLANTA	0,00	0,28	0,28
911.03	AMORTIZACIÓN PROGRAMA INNOCAMPUS	0,00	592.632,14	592.632,14
911.04	DEVOLUCIÓN ANTICIPO REEMBOLSABLE INFR. FEDER 2010	0,00	545.820,00	545.820,00
	TOTAL CAPÍTULO 9	**0,00**	**2.180.958,85**	**2.180.958,85**

UNIVERSIDAD DE CANTABRIA
F.- MEMORIA
4.- INFORMACIÓN SOBRE LA EJECUCIÓN DE LOS GASTOS PÚBLICOS
2.- Remanentes de crédito
B) incorporables y no incorporables

Ejercicio 2019

CLASIFICACIÓN ECONÓMICA	EXPLICACIÓN	REMANENTES INCORPORABLES	REMANENTES NO INCORPORABLES	TOTAL REMANENTES
	TOTAL CAPÍTULO 1	**0,00**	**229.514,83**	**229.514,83**
	TOTAL CAPÍTULO 2	**2.748.726,70**	**2.167.418,37**	**4.916.145,07**
	TOTAL CAPÍTULO 3	**0,00**	**1.482,79**	**1.482,79**
	TOTAL CAPÍTULO 4	**403.101,98**	**603.535,72**	**1.006.637,70**
	TOTAL OPERACIONES CORRIENTES	**3.151.828,68**	**3.001.951,71**	**6.153.780,39**
	TOTAL CAPÍTULO 6	**20.956.694,20**	**1.890.484,20**	**22.847.178,40**
	TOTAL CAPÍTULO 7	**0,00**	**20.600,57**	**20.600,57**
	TOTAL OPERACIONES DE CAPITAL	**20.956.694,20**	**1.911.084,77**	**22.867.778,97**
	TOTAL OPERACIONES NO FINANCIERAS	**24.108.522,88**	**4.913.036,48**	**29.021.559,36**
	TOTAL CAPÍTULO 8	**0,00**	**47.250,00**	**47.250,00**
	TOTAL CAPÍTULO 9	**0,00**	**2.180.958,85**	**2.180.958,85**
	TOTAL OPERACIONES FINANCIERAS	**0,00**	**2.228.208,85**	**2.228.208,85**
	TOTAL OFICINA POR CAPÍTULOS	**24.108.522,88**	**7.141.245,33**	**31.249.768,21**

F.- MEMORIA

4.- Información sobre la ejecución del Gasto público

4.3.- Clasificación funcional del gasto

UNIVERSIDAD DE CANTABRIA
F.- MEMORIA
4.- INFORMACIÓN SOBRE LA GESTIÓN DE LOS GASTOS PÚBLICOS
3.- CLASIFICACIÓN FUNCIONAL DEL GASTO (1ª PARTE)

CLASIFICACIÓN ORGÁNICA	
CLASIFICACIÓN FUNCIONAL POR PROGRAMAS	PROGRAMA 422 D ENSEÑANZAS UNIVERSITARIAS

Ejercicio 2019

CLASIFICACIÓN ECONÓMICA	EXPLICACIÓN	CRÉDITOS PRESUPUESTARIOS INICIALES	MODIFICACIONES	DEFINITIVOS	GASTOS COMPROMETIDOS	OBLIGACIONES RECONOCIDAS NETAS	REMANENTES DE CRÉDITO
1	**GASTOS DE PERSONAL**						
11	**PERSONAL EVENTUAL**	**104.000,00**	**1.179,50**	**105.179,50**	**105.179,50**	**105.179,50**	**0,00**
110	RETRIBUCIONES BÁSICAS Y OTRAS REMUNERACIONES	104.000,00	1.179,50	105.179,50	105.179,50	105.179,50	0,00
12	**FUNCIONARIOS**	**37.996.543,00**	**64.888,30**	**38.061.431,30**	**38.016.685,33**	**38.016.685,33**	**44.745,97**
120	RETRIBUCIONES BÁSICAS	18.709.915,00	0,00	18.709.915,00	18.625.253,11	18.625.253,11	84.661,89
121	RETRIBUCIONES COMPLEMENTARIAS	19.286.628,00	64.888,30	19.351.516,30	19.391.432,22	19.391.432,22	-39.915,92
13	**LABORALES**	**18.414.665,00**	**45.314,02**	**18.459.979,02**	**18.451.979,23**	**18.451.979,23**	**7.999,79**
130	RETRIBUCIONES BÁSICAS	15.980.827,00	0,00	15.980.827,00	15.794.360,81	15.794.360,81	186.466,19
131	RETRIBUCIONES COMPLEMENTARIAS	2.201.838,00	45.314,02	2.247.152,02	2.433.618,21	2.433.618,21	-186.466,19
132	OTRO PERSONAL LABORAL	232.000,00	0,00	232.000,00	224.000,21	224.000,21	7.999,79
15	**INCENTIVOS AL RENDIMIENTO**	**5.080.170,00**	**0,00**	**5.080.170,00**	**4.973.029,39**	**4.973.029,39**	**107.140,61**
150	PRODUCTIVIDAD	5.080.170,00	0,00	5.080.170,00	4.973.029,39	4.973.029,39	107.140,61
16	**CUOTAS Y GASTOS SOCIALES**	**9.118.670,00**	**809.110,18**	**9.927.780,18**	**9.858.151,72**	**9.858.151,72**	**69.628,46**
160	CUOTAS SOCIALES	8.793.670,00	809.110,18	9.602.780,18	9.585.607,63	9.585.607,63	17.172,55
162	GASTOS SOCIALES	325.000,00	0,00	325.000,00	272.544,09	272.544,09	52.455,91
	TOTAL CAPÍTULO 1	**70.714.048,00**	**920.492,00**	**71.634.540,00**	**71.405.025,17**	**71.405.025,17**	**229.514,83**

UNIVERSIDAD DE CANTABRIA
F.- MEMORIA
4.- INFORMACIÓN SOBRE LA GESTIÓN DE LOS GASTOS PÚBLICOS
3.- CLASIFICACIÓN FUNCIONAL DEL GASTO (1ª PARTE)

CLASIFICACIÓN ORGÁNICA	
CLASIFICACIÓN FUNCIONAL POR PROGRAMAS	PROGRAMA 422 D ENSEÑANZAS UNIVERSITARIAS

Ejercicio 2019

CLASIFICACIÓN ECONÓMICA	EXPLICACIÓN	CRÉDITOS PRESUPUESTARIOS INICIALES	MODIFICACIONES	DEFINITIVOS	GASTOS COMPROMETIDOS	OBLIGACIONES RECONOCIDAS NETAS	REMANENTES DE CRÉDITO
2	**GASTOS CORRIENTES EN BIENES Y SERV.**						
21	**REPARACIÓN Y CONSERVACIÓN**	**2.038.800,00**	**-37.538,60**	**2.001.261,40**	**1.536.619,35**	**1.536.619,35**	**464.642,05**
211	MANTENIMIENTO RED UNICAN	151.000,00	0,00	151.000,00	156.168,12	156.168,12	-5.168,12
212	EDIFICIOS Y OTRAS CONSTRUCCIONES	1.130.800,00	35.642,78	1.166.442,78	1.008.576,21	1.008.576,21	157.866,57
213	MAQUINARIA, INSTALACIONES Y UTILLAJE	270.300,00	-48.148,88	222.151,12	138.095,95	138.095,95	84.055,17
214	MATERIAL DE TRANSPORTE	5.000,00	0,00	5.000,00	2.379,23	2.379,23	2.620,77
215	MOBILIARIO Y ENSERES	5.650,00	0,00	5.650,00	4.010,94	4.010,94	1.639,06
216	EQUIPOS PROCESOS DE INFORMACIÓN	314.450,00	0,00	314.450,00	160.631,47	160.631,47	153.818,53
217	SERVICIOS DE REPROGRAFÍA	161.600,00	-25.032,50	136.567,50	66.757,43	66.757,43	69.810,07
22	**MATERIAL, SUMINISTROS Y OTROS**	**11.201.301,00**	**2.871.613,01**	**14.072.914,01**	**9.846.505,13**	**9.776.545,92**	**4.296.368,09**
220	MATERIAL DE OFICINA	257.391,00	1.794,61	259.185,61	192.764,59	192.764,59	66.421,02
221	SUMINISTROS	2.667.401,00	37.072,07	2.704.473,07	2.368.993,00	2.299.033,79	405.439,28
222	COMUNICACIONES	411.558,00	979,01	412.537,01	318.209,80	318.209,80	94.327,21
223	TRANSPORTES	11.525,00	0,00	11.525,00	32.837,77	32.837,77	-21.312,77
224	PRIMAS DE SEGUROS	21.700,00	0,00	21.700,00	19.313,76	19.313,76	2.386,24
225	TRIBUTOS	5.000,00	0,00	5.000,00	3.819,77	3.819,77	1.180,23
226	GASTOS DIVERSOS	3.260.935,00	2.541.649,03	5.802.584,03	2.709.260,87	2.709.260,87	3.093.323,16
227	TRABAJOS REALIZADOS POR OTRAS EMPRESAS	2.904.800,00	37.913,95	2.942.713,95	2.758.348,11	2.758.348,11	184.365,84
228	DEPORTES	131.750,00	-22.660,76	109.089,24	86.098,41	86.098,41	22.990,83
229	GASTOS DESCENTRALIZADOS CENTROS,DPTOS. E INST.	1.529.241,00	274.865,10	1.804.106,10	1.356.859,05	1.356.859,05	447.247,05
23	**INDEMNIZACIONES POR RAZÓN SERVICIO**	**307.480,00**	**51.233,17**	**358.713,17**	**337.653,90**	**337.653,90**	**21.059,27**
230	DIETAS Y LOCOMOCIÓN	172.480,00	29.000,00	201.480,00	186.516,17	186.516,17	14.963,83
233	OTRAS INDEMNIZACIONES	135.000,00	22.233,17	157.233,17	151.137,73	151.137,73	6.095,44
24	**GASTOS DE PUBLICACIONES**	**73.680,00**	**-4.233,01**	**69.446,99**	**54.755,88**	**54.755,88**	**14.691,11**
240	GASTOS DE EDICIÓN Y DISTRIBUCIÓN	73.680,00	-4.233,01	69.446,99	54.755,88	54.755,88	14.691,11
25	**CANTABRIA CAMPUS DE EXCELENCIA INTERNACIONAL**	**0,00**	**0,00**	**0,00**	**0,00**	**0,00**	**0,00**
250	CANTABRIA CAMPUS DE EXCELENCIA INTERNACIONAL	0,00	0,00	0,00	0,00	0,00	0,00
	TOTAL CAPÍTULO 2	**13.621.261,00**	**2.881.074,57**	**16.502.335,57**	**11.775.534,26**	**11.705.575,05**	**4.796.760,52**

UNIVERSIDAD DE CANTABRIA
F.- MEMORIA
4.- INFORMACIÓN SOBRE LA GESTIÓN DE LOS GASTOS PÚBLICOS
3.- CLASIFICACIÓN FUNCIONAL DEL GASTO (1ª PARTE)

CLASIFICACIÓN ORGÁNICA	
CLASIFICACIÓN FUNCIONAL POR PROGRAMAS	PROGRAMA 422 D ENSEÑANZAS UNIVERSITARIAS

Ejercicio 2019

CLASIFICACIÓN ECONÓMICA	EXPLICACIÓN	CRÉDITOS PRESUPUESTARIOS INICIALES	MODIFICACIONES	DEFINITIVOS	GASTOS COMPROMETIDOS	OBLIGACIONES RECONOCIDAS NETAS	REMANENTES DE CRÉDITO
3	**GASTOS FINANCIEROS**						
34	**DEPÓSITOS Y FIANZAS**	**500,00**	**0,00**	**500,00**	**405,85**	**405,85**	**94,15**
341	INTERESES DE FIANZAS	500,00	0,00	500,00	405,85	405,85	94,15
35	**INTERESES DE DEMORA Y OTROS GASTOS FINANCIEROS**	**4.900,00**	**68.642,96**	**73.542,96**	**72.155,49**	**72.155,49**	**1.387,47**
352	INTERESES DE DEMORA	4.900,00	66.642,96	71.542,96	67.289,10	67.289,10	4.253,86
359	OTROS GASTOS FINANCIEROS	0,00	2.000,00	2.000,00	4.866,39	4.866,39	-2.866,39
	TOTAL CAPÍTULO 3	**5.400,00**	**68.642,96**	**74.042,96**	**72.561,34**	**72.561,34**	**1.481,62**
4	**TRANSFERENCIAS CORRIENTES**						
48	**BECAS Y AYUDAS**	**1.328.249,00**	**1.633.137,50**	**2.961.386,50**	**1.954.748,80**	**1.954.748,80**	**1.006.637,70**
481	SUBVENC. Y AYUDAS VICERRECTORADO ESTUDIANTES	3.000,00	-2.250,00	750,00	750,00	750,00	0,00
484	A ORGANOS DE REPRESENTACIÓN Y SEC.SINDICALES	4.992,00	0,00	4.992,00	4.992,00	4.992,00	0,00
487	BECAS Y AYUDAS PROGRAMAS DE INTERCAMBIO	483.000,00	1.031.314,38	1.514.314,38	1.192.060,41	1.192.060,41	322.253,97
488	BECAS DE COLABORACIÓN Y FORMACIÓN	671.407,00	143.954,78	815.361,78	571.485,44	571.485,44	243.876,34
489	OTRAS SUBVENCIONES, BECAS Y AYUDAS	165.850,00	460.118,34	625.968,34	185.460,95	185.460,95	440.507,39
	TOTAL CAPÍTULO 4	**1.328.249,00**	**1.633.137,50**	**2.961.386,50**	**1.954.748,80**	**1.954.748,80**	**1.006.637,70**
6	**INVERSIONES REALES**						
62	**INVERSIÓN NUEVA ASOCIADA AL FUNC.SERV.**	**3.525.399,00**	**1.158.507,42**	**4.683.906,42**	**3.048.174,33**	**3.048.174,33**	**1.635.732,09**
620	EDIFICIOS Y OTRAS CONSTRUCCIONES	1.092.000,00	0,00	1.092.000,00	1.091.899,40	1.091.899,40	100,60
621	MAQUINARIA, INSTALACIONES Y UTILLAJE	40.000,00	14.463,37	54.463,37	0,00	0,00	54.463,37
622	MAQUINARIA E INSTALACIONES	3.000,00	0,00	3.000,00	0,00	0,00	3.000,00
623	EQUIPAMIENTO DOCENTE	225.000,00	240.609,45	465.609,45	107.241,47	107.241,47	358.367,98
625	MOBILIARIO Y ENSERES	31.139,00	58.423,27	89.562,27	93.445,18	93.445,18	-3.882,91
626	MATERIAL INFORMÁTICO INVENTARIABLE	158.400,00	122.598,69	280.998,69	216.827,21	216.827,21	64.171,48
628	FONDOS BIBLIOTECA	1.416.800,00	137.707,92	1.554.507,92	1.523.796,32	1.523.796,32	30.711,60
629	OTROS	559.060,00	584.704,72	1.143.764,72	14.964,75	14.964,75	1.128.799,97
63	**INVERSIÓN REPOSICIÓN ASOCIADA AL FUNC.S.**	**800.000,00**	**1.244.700,35**	**2.044.700,35**	**1.500.558,00**	**1.500.558,00**	**544.142,35**
630	EDIFICIOS Y OTRAS CONSTRUCCIONES	800.000,00	1.244.700,35	2.044.700,35	1.500.558,00	1.500.558,00	544.142,35

UNIVERSIDAD DE CANTABRIA
F.- MEMORIA
4.- INFORMACIÓN SOBRE LA GESTIÓN DE LOS GASTOS PÚBLICOS
3.- CLASIFICACIÓN FUNCIONAL DEL GASTO (1ª PARTE)

CLASIFICACIÓN ORGÁNICA	
CLASIFICACIÓN FUNCIONAL POR PROGRAMAS	PROGRAMA 422 D ENSEÑANZAS UNIVERSITARIAS

Ejercicio 2019

CLASIFICACIÓN ECONÓMICA	EXPLICACIÓN	CRÉDITOS PRESUPUESTARIOS INICIALES	MODIFICACIONES	DEFINITIVOS	GASTOS COMPROMETIDOS	OBLIGACIONES RECONOCIDAS NETAS	REMANENTES DE CRÉDITO
65	**CANTABRIA CAMPUS EXCELENCIA INTERNACIONAL**	**0,00**	**24.752,06**	**24.752,06**	**0,00**	**0,00**	**24.752,06**
650	CANTABRIA CAMPUS EXCELENCIA INTERNACIONAL	0,00	24.752,06	24.752,06	0,00	0,00	24.752,06
	TOTAL CAPÍTULO 6	**4.325.399,00**	**2.427.959,83**	**6.753.358,83**	**4.548.732,33**	**4.548.732,33**	**2.204.626,50**
8	**ACTIVOS FINANCIEROS**						
83	**CONCESIÓN DE PRÉSTAMOS**	**100.000,00**	**0,00**	**100.000,00**	**52.750,00**	**52.750,00**	**47.250,00**
830	PRÉSTAMOS A CORTO PLAZO AL PERSONAL	100.000,00	0,00	100.000,00	52.750,00	52.750,00	47.250,00
85	**ADQUISICIÓN DE ACCIONES Y PARTICIP.SECTOR PÚBLICO**	**0,00**	**20.034,00**	**20.034,00**	**20.034,00**	**20.034,00**	**0,00**
850	ADQUISICIÓN DE ACCIONES Y PARTICIP.SECTOR PÚBLICO	0,00	20.034,00	20.034,00	20.034,00	20.034,00	0,00
	TOTAL CAPÍTULO 8	**100.000,00**	**20.034,00**	**120.034,00**	**72.784,00**	**72.784,00**	**47.250,00**
	TOTAL CAPÍTULO 1	**70.714.048,00**	**920.492,00**	**71.634.540,00**	**71.405.025,17**	**71.405.025,17**	**229.514,83**
	TOTAL CAPÍTULO 2	**13.621.261,00**	**2.881.074,57**	**16.502.335,57**	**11.775.534,26**	**11.705.575,05**	**4.796.760,52**
	TOTAL CAPÍTULO 3	**5.400,00**	**68.642,96**	**74.042,96**	**72.561,34**	**72.561,34**	**1.481,62**
	TOTAL CAPÍTULO 4	**1.328.249,00**	**1.633.137,50**	**2.961.386,50**	**1.954.748,80**	**1.954.748,80**	**1.006.637,70**
	TOTAL CAPÍTULO 6	**4.325.399,00**	**2.427.959,83**	**6.753.358,83**	**4.548.732,33**	**4.548.732,33**	**2.204.626,50**
	TOTAL CAPÍTULO 8	**100.000,00**	**20.034,00**	**120.034,00**	**72.784,00**	**72.784,00**	**47.250,00**
	TOTAL PROGRAMA 422 D	**90.094.357,00**	**7.951.340,86**	**98.045.697,86**	**89.829.385,90**	**89.759.426,69**	**8.286.271,17**

UNIVERSIDAD DE CANTABRIA
F.- MEMORIA
4.- INFORMACIÓN SOBRE LA GESTIÓN DE LOS GASTOS PÚBLICOS
3.- CLASIFICACIÓN FUNCIONAL DEL GASTO (1ª PARTE)

CLASIFICACIÓN ORGÁNICA	
CLASIFICACIÓN FUNCIONAL POR PROGRAMAS	PROGRAMA 541 A INVESTIGACIÓN CIENTÍFICA

Ejercicio 2019

CLASIFICACIÓN ECONÓMICA	EXPLICACIÓN	CRÉDITOS PRESUPUESTARIOS INICIALES	MODIFICACIONES	DEFINITIVOS	GASTOS COMPROMETIDOS	OBLIGACIONES RECONOCIDAS NETAS	REMANENTES DE CRÉDITO
2	**GASTOS CORRIENTES EN BIENES Y SERV.**						
20	**ARRENDAMIENTOS**	**6.000,00**	**0,00**	**6.000,00**	**0,00**	**0,00**	**6.000,00**
202	EDIFICIOS Y OTRAS CONSTRUCCIONES	6.000,00	0,00	6.000,00	0,00	0,00	6.000,00
21	**REPARACIÓN Y CONSERVACIÓN**	**40.625,00**	**-10.185,20**	**30.439,80**	**31.208,38**	**31.208,38**	**-768,58**
212	EDIFICIOS Y OTRAS CONSTRUCCIONES	400,00	-290,37	109,63	0,00	0,00	109,63
213	MAQUINARIA, INSTALACIONES Y UTILLAJE	37.775,00	-9.125,29	28.649,71	29.675,46	29.675,46	-1.025,75
214	MATERIAL DE TRANSPORTE	1.000,00	-769,54	230,46	1.461,92	1.461,92	-1.231,46
215	MOBILIARIO Y ENSERES	0,00	0,00	0,00	0,00	0,00	0,00
216	EQUIPOS PROCESOS DE INFORMACIÓN	1.450,00	0,00	1.450,00	71,00	71,00	1.379,00
22	**MATERIAL, SUMINISTROS Y OTROS**	**197.708,00**	**110.583,47**	**308.291,47**	**197.766,55**	**197.766,55**	**110.524,92**
220	MATERIAL DE OFICINA	9.338,00	-268,05	9.069,95	10.795,48	10.795,48	-1.725,53
221	SUMINISTROS	70.685,00	0,00	70.685,00	75.355,05	75.355,05	-4.670,05
222	COMUNICACIONES	5.640,00	0,00	5.640,00	4.245,46	4.245,46	1.394,54
223	TRANSPORTES	1.180,00	0,00	1.180,00	5,67	5,67	1.174,33
224	PRIMAS DE SEGUROS	500,00	0,00	500,00	1.973,00	1.973,00	-1.473,00
226	GASTOS DIVERSOS	110.365,00	110.851,52	221.216,52	105.391,89	105.391,89	115.824,63
227	TRABAJOS REALIZADOS POR OTRAS EMPRESAS	0,00	0,00	0,00	0,00	0,00	0,00
23	**INDEMNIZACIONES POR RAZÓN SERVICIO**	**6.750,00**	**3.000,00**	**9.750,00**	**6.121,79**	**6.121,79**	**3.628,21**
230	DIETAS Y LOCOMOCIÓN	6.750,00	3.000,00	9.750,00	6.121,79	6.121,79	3.628,21
25	**CCEI**	**0,00**	**0,00**	**0,00**	**0,00**	**0,00**	**0,00**
250	CCEI	0,00	0,00	0,00	0,00	0,00	0,00
	TOTAL CAPÍTULO 2	**251.083,00**	**103.398,27**	**354.481,27**	**235.096,72**	**235.096,72**	**119.384,55**

UNIVERSIDAD DE CANTABRIA
F.- MEMORIA
4.- INFORMACIÓN SOBRE LA GESTIÓN DE LOS GASTOS PÚBLICOS
3.- CLASIFICACIÓN FUNCIONAL DEL GASTO (1ª PARTE)

CLASIFICACIÓN ORGÁNICA	
CLASIFICACIÓN FUNCIONAL POR PROGRAMAS	PROGRAMA 541 A INVESTIGACIÓN CIENTÍFICA

Ejercicio 2019

CLASIFICACIÓN ECONÓMICA	EXPLICACIÓN	CRÉDITOS PRESUPUESTARIOS INICIALES	MODIFICACIONES	DEFINITIVOS	GASTOS COMPROMETIDOS	OBLIGACIONES RECONOCIDAS NETAS	REMANENTES DE CRÉDITO
3	**GASTOS FINANCIEROS**						
31	**PRÉSTAMOS EN MONEDA NACIONAL**	**34.189,00**	**0,00**	**34.189,00**	**34.187,83**	**34.187,83**	**1,17**
310	INTERESES Y OTROS GASTOS DE PRÉSTAMOS	34.189,00	0,00	34.189,00	34.187,83	34.187,83	1,17
	TOTAL CAPÍTULO 3	**34.189,00**	**0,00**	**34.189,00**	**34.187,83**	**34.187,83**	**1,17**
6	**INVERSIONES REALES**						
62	**INVERSIÓN NUEVA ASOCIADA AL FUNC.SERV.**	**1.351.974,00**	**1.017.784,99**	**2.369.758,99**	**459.976,89**	**459.976,89**	**1.909.782,10**
624	EQUIPAMIENTO INVESTIGADOR	1.338.534,00	969.946,83	2.308.480,83	444.916,29	444.916,29	1.863.564,54
625	MOBILIARIO Y ENSERES	13.440,00	1.733,04	15.173,04	2.180,25	2.180,25	12.992,79
626	MATERIAL INFORMÁTICO INVENTARIABLE	0,00	7.590,64	7.590,64	12.880,35	12.880,35	-5.289,71
629	OTROS	0,00	38.514,48	38.514,48	0,00	0,00	38.514,48
64	**GASTOS EN INVERSIONES DE CARÁCTER INM.**	**18.049.703,00**	**16.595.447,89**	**34.645.150,89**	**15.912.381,09**	**15.912.381,09**	**18.732.769,80**
640	GASTOS EN INVERSIÓN DE CARÁCTER INMATERIAL	3.900.000,00	4.835.071,35	8.735.071,35	3.776.949,90	3.776.949,90	4.958.121,45
641	BOLSAS Y AYUDAS	284.629,00	196.309,07	480.938,07	136.528,90	136.528,90	344.409,17
642	BECAS Y CONTRATOS	4.988.499,00	527.869,52	5.516.368,52	3.568.139,35	3.568.139,35	1.948.229,17
643	PLAN NACIONAL PGE	1.576.590,00	406.145,99	1.982.735,99	996.595,17	996.595,17	986.140,82
644	PLAN NACIONAL FEDER	2.345.759,00	1.427.806,17	3.773.565,17	2.114.791,98	2.114.791,98	1.658.773,19
645	PROYECTOS EUROPEOS	2.850.000,00	4.584.348,34	7.434.348,34	3.211.985,93	3.211.985,93	4.222.362,41
646	OTRAS CONVOCATORIAS Y AYUDAS	247.521,00	2.542.665,01	2.790.186,01	1.134.101,64	1.134.101,64	1.656.084,37
647	CÁTEDRAS	0,00	128.319,81	128.319,81	56.437,58	56.437,58	71.882,23
648	FONDOS VICERRECTOR INVESTIGACIÓN Y DESARROLLO	608.055,00	654.733,01	1.262.788,01	516.493,02	516.493,02	746.294,99
649	GASTOS CONVENIOS INTERUNIVERSITARIOS	1.248.650,00	1.292.179,62	2.540.829,62	400.357,62	400.357,62	2.140.472,00
	TOTAL CAPÍTULO 6	**19.401.677,00**	**17.613.232,88**	**37.014.909,88**	**16.372.357,98**	**16.372.357,98**	**20.642.551,90**
7	**TRANSFERENCIAS DE CAPITAL**						
78	**FAMILIAS E INSTITUCIONES SIN FINES DE LUCRO**	**343.804,00**	**170.000,00**	**513.804,00**	**493.203,43**	**493.203,43**	**20.600,57**
781	FUNDACIÓN LEONARDO TORRES QUEVEDO	323.204,00	0,00	323.204,00	323.203,43	323.203,43	0,57
782	IDIVAL	20.600,00	0,00	20.600,00	0,00	0,00	20.600,00
783	CSIC	0,00	170.000,00	170.000,00	170.000,00	170.000,00	0,00
	TOTAL CAPÍTULO 7	**343.804,00**	**170.000,00**	**513.804,00**	**493.203,43**	**493.203,43**	**20.600,57**

UNIVERSIDAD DE CANTABRIA
F.- MEMORIA
4.- INFORMACIÓN SOBRE LA GESTIÓN DE LOS GASTOS PÚBLICOS
3.- CLASIFICACIÓN FUNCIONAL DEL GASTO (1ª PARTE)

CLASIFICACIÓN ORGÁNICA	
CLASIFICACIÓN FUNCIONAL POR PROGRAMAS	PROGRAMA 541 A INVESTIGACIÓN CIENTÍFICA

Ejercicio 2019

CLASIFICACIÓN ECONÓMICA	EXPLICACIÓN	CRÉDITOS PRESUPUESTARIOS INICIALES	MODIFICACIONES	DEFINITIVOS	GASTOS COMPROMETIDOS	OBLIGACIONES RECONOCIDAS NETAS	REMANENTES DE CRÉDITO
9	**PASIVOS FINANCIEROS**						
91	**AMORTIZACIÓN DE PRÉSTAMOS EN MONEDA NACIONAL**	**2.641.101,00**	**0,00**	**2.641.101,00**	**460.142,15**	**460.142,15**	**2.180.958,85**
911	AMORTIZ. ANTICIPOS REEMBOLSABLES A LARGO PLAZO	2.641.101,00	0,00	2.641.101,00	460.142,15	460.142,15	2.180.958,85
	TOTAL CAPÍTULO 9	**2.641.101,00**	**0,00**	**2.641.101,00**	**460.142,15**	**460.142,15**	**2.180.958,85**
	TOTAL CAPÍTULO 2	**251.083,00**	**103.398,27**	**354.481,27**	**235.096,72**	**235.096,72**	**119.384,55**
	TOTAL CAPÍTULO 3	**34.189,00**	**0,00**	**34.189,00**	**34.187,83**	**34.187,83**	**1,17**
	TOTAL CAPÍTULO 6	**19.401.677,00**	**17.613.232,88**	**37.014.909,88**	**16.372.357,98**	**16.372.357,98**	**20.642.551,90**
	TOTAL CAPÍTULO 7	**343.804,00**	**170.000,00**	**513.804,00**	**493.203,43**	**493.203,43**	**20.600,57**
	TOTAL CAPÍTULO 9	**2.641.101,00**	**0,00**	**2.641.101,00**	**460.142,15**	**460.142,15**	**2.180.958,85**
	TOTAL PROGRAMA 541 A	**22.671.854,00**	**17.886.631,15**	**40.558.485,15**	**17.594.988,11**	**17.594.988,11**	**22.963.497,04**

UNIVERSIDAD DE CANTABRIA
F.- MEMORIA
4.- INFORMACIÓN SOBRE LA GESTIÓN DE LOS GASTOS PÚBLICOS
3.- CLASIFICACIÓN FUNCIONAL DEL GASTO (1ª PARTE)

Ejercicio 2019

CLASIFICACIÓN ECONÓMICA	EXPLICACIÓN	CRÉDITOS PRESUPUESTARIOS INICIALES	MODIFICACIONES	DEFINITIVOS	GASTOS COMPROMETIDOS	OBLIGACIONES RECONOCIDAS NETAS	REMANENTES DE CRÉDITO
	TOTAL PROGRAMA 422 D	**90.094.357,00**	**7.951.340,86**	**98.045.697,86**	**89.829.385,90**	**89.759.426,69**	**8.286.271,17**
	TOTAL PROGRAMA 541 A	**22.671.854,00**	**17.886.631,15**	**40.558.485,15**	**17.594.988,11**	**17.594.988,11**	**22.963.497,04**
	TOTAL OFICINA	**112.766.211,00**	**25.837.972,01**	**138.604.183,01**	**107.424.374,01**	**107.354.414,80**	**31.249.768,21**

UNIVERSIDAD DE CANTABRIA
F.- MEMORIA
4.- INFORMACIÓN SOBRE LA GESTIÓN DE LOS GASTOS PÚBLICOS
3.- CLASIFICACIÓN FUNCIONAL DEL GASTO (2ª PARTE)

CLASIFICACIÓN ORGÁNICA	
CLASIFICACIÓN FUNCIONAL POR PROGRAMAS	PROGRAMA 422 D ENSEÑANZAS UNIVERSITARIAS

Ejercicio 2019

CLASIFICACIÓN ECONÓMICA	EXPLICACIÓN	OBLIGACIONES RECONOCIDAS NETAS HASTA 31-12-2019	OBLIGACIONES RECONOCIDAS NETAS ENERO 2020	TOTAL OBLIGACIONES RECONOCIDAS NETAS	PAGOS REALIZADOS DESDE 1 DE ENERO HASTA 31-12-2019	OBLIGACIONES PENDIENTES DE PAGO HASTA 31-12-2019
1	**GASTOS DE PERSONAL**					
11	**PERSONAL EVENTUAL**	**105.179,50**	**0,00**	**105.179,50**	**105.179,50**	**0,00**
110	RETRIBUCIONES BÁSICAS Y OTRAS REMUNERACIONES	105.179,50	0,00	105.179,50	105.179,50	0,00
12	**FUNCIONARIOS**	**38.016.685,33**	**0,00**	**38.016.685,33**	**38.016.685,33**	**0,00**
120	RETRIBUCIONES BÁSICAS	18.625.253,11	0,00	18.625.253,11	18.625.253,11	0,00
121	RETRIBUCIONES COMPLEMENTARIAS	19.391.432,22	0,00	19.391.432,22	19.391.432,22	0,00
13	**LABORALES**	**18.451.979,23**	**0,00**	**18.451.979,23**	**18.451.979,23**	**0,00**
130	LABORAL FIJO	15.794.360,81	0,00	15.794.360,81	15.794.360,81	0,00
131	RETRIBUCIONES COMPLEMENTARIAS	2.433.618,21	0,00	2.433.618,21	2.433.618,21	0,00
132	OTRO PERSONAL LABORAL	224.000,21	0,00	224.000,21	224.000,21	0,00
15	**INCENTIVOS AL RENDIMIENTO**	**4.973.029,39**	**0,00**	**4.973.029,39**	**4.973.029,39**	**0,00**
150	PRODUCTIVIDAD	4.973.029,39	0,00	4.973.029,39	4.973.029,39	0,00
16	**CUOTAS, PRESTACIONES Y GASTOS SOC.**	**9.858.151,72**	**0,00**	**9.858.151,72**	**9.042.566,00**	**815.585,72**
160	CUOTAS SOCIALES	9.585.607,63	0,00	9.585.607,63	8.770.021,91	815.585,72
162	GASTOS SOCIALES	272.544,09	0,00	272.544,09	272.544,09	0,00
	TOTAL CAPÍTULO 1	**71.405.025,17**	**0,00**	**71.405.025,17**	**70.589.439,45**	**815.585,72**

UNIVERSIDAD DE CANTABRIA
F.- MEMORIA
4.- INFORMACIÓN SOBRE LA GESTIÓN DE LOS GASTOS PÚBLICOS
3.- CLASIFICACIÓN FUNCIONAL DEL GASTO (2ª PARTE)

CLASIFICACIÓN ORGÁNICA	
CLASIFICACIÓN FUNCIONAL POR PROGRAMAS	PROGRAMA 422 D ENSEÑANZAS UNIVERSITARIAS

Ejercicio 2019

CLASIFICACIÓN ECONÓMICA	EXPLICACIÓN	OBLIGACIONES RECONOCIDAS NETAS HASTA 31-12-2019	OBLIGACIONES RECONOCIDAS NETAS ENERO 2020	TOTAL OBLIGACIONES RECONOCIDAS NETAS	PAGOS REALIZADOS DESDE 1 DE ENERO HASTA 31-12-2019	OBLIGACIONES PENDIENTES DE PAGO HASTA 31-12-2019
2	**GASTOS CORRIENTES EN BIENES Y SERV.**					
21	**REPARAC.MANTEN. Y CONSERVACIÓN**	**1.536.619,35**	**0,00**	**1.536.619,35**	**1.511.621,23**	**24.998,12**
211	RED DE COMUNICACIONES	156.168,12	0,00	156.168,12	156.168,12	0,00
212	EDIFICIOS Y OTRAS CONSTRUCCIONES	1.008.576,21	0,00	1.008.576,21	1.008.576,21	0,00
213	MAQUIN., INSTALAC. Y UTILLAJE	138.095,95	0,00	138.095,95	126.220,75	11.875,20
214	MATERIAL DE TRANSPORTE	2.379,23	0,00	2.379,23	2.379,23	0,00
215	MOBILIARIO Y ENSERES	4.010,94	0,00	4.010,94	4.010,94	0,00
216	EQUIPOS PROCESOS DE INFORMACIÓN	160.631,47	0,00	160.631,47	147.508,55	13.122,92
217	SERVICIOS DE REPROGRAFÍA	66.757,43	0,00	66.757,43	66.757,43	0,00
22	**MATERIAL, SUMINISTROS Y OTROS**	**9.776.545,92**	**0,00**	**9.776.545,92**	**9.603.357,33**	**173.188,59**
220	MATERIAL DE OFICINA	192.764,59	0,00	192.764,59	188.652,81	4.111,78
221	SUMINISTROS	2.299.033,79	0,00	2.299.033,79	2.207.745,16	91.288,63
222	COMUNICACIONES	318.209,80	0,00	318.209,80	318.209,80	0,00
223	TRANSPORTES	32.837,77	0,00	32.837,77	32.837,77	0,00
224	PRIMAS DE SEGUROS	19.313,76	0,00	19.313,76	19.313,76	0,00
225	TRIBUTOS	3.819,77	0,00	3.819,77	3.819,77	0,00
226	GASTOS DIVERSOS	2.709.260,87	0,00	2.709.260,87	2.641.236,12	68.024,75
227	TRABAJOS REALIZADOS POR OTRAS EMPRESAS	2.758.348,11	0,00	2.758.348,11	2.758.348,11	0,00
228	DEPORTES	86.098,41	0,00	86.098,41	81.648,41	4.450,00
229	GASTOS DESCENTRALIZADOS CENTROS,DPTOS. E INST.	1.356.859,05	0,00	1.356.859,05	1.351.545,62	5.313,43
23	**INDEMNIZACIONES POR RAZÓN SERVICIO**	**337.653,90**	**0,00**	**337.653,90**	**337.360,29**	**293,61**
230	DIETAS Y LOCOMOCIÓN	186.516,17	0,00	186.516,17	186.269,77	246,40
233	OTRAS INDEMNIZACIONES	151.137,73	0,00	151.137,73	151.090,52	47,21
24	**GASTOS DE PUBLICACIONES**	**54.755,88**	**0,00**	**54.755,88**	**54.755,88**	**0,00**
240	GASTOS DE EDICIÓN Y DISTRIBUCIÓN	54.755,88		54.755,88	54.755,88	0,00
25	**CANTABRIA CAMPUS DE EXCELENCIA INTERNACIONAL**	**0,00**	**0,00**	**0,00**	**0,00**	**0,00**
250	CANTABRIA CAMPUS DE EXCELENCIA INTERNACIONAL	0,00		0,00	0,00	0,00
	TOTAL CAPÍTULO 2	**11.705.575,05**	**0,00**	**11.705.575,05**	**11.507.094,73**	**198.480,32**

UNIVERSIDAD DE CANTABRIA
F.- MEMORIA
4.- INFORMACIÓN SOBRE LA GESTIÓN DE LOS GASTOS PÚBLICOS
3.- CLASIFICACIÓN FUNCIONAL DEL GASTO (2ª PARTE)

CLASIFICACIÓN ORGÁNICA	
CLASIFICACIÓN FUNCIONAL POR PROGRAMAS	PROGRAMA 422 D ENSEÑANZAS UNIVERSITARIAS

Ejercicio 2019

CLASIFICACIÓN ECONÓMICA	EXPLICACIÓN	OBLIGACIONES RECONOCIDAS NETAS HASTA 31-12-2019	OBLIGACIONES RECONOCIDAS NETAS ENERO 2020	TOTAL OBLIGACIONES RECONOCIDAS NETAS	PAGOS REALIZADOS DESDE 1 DE ENERO HASTA 31-12-2019	OBLIGACIONES PENDIENTES DE PAGO HASTA 31-12-2019
3	**GASTOS FINANCIEROS**					
34	**DEPÓSITOS Y FIANZAS**	**405,85**	**0**	**405,85**	**405,85**	**0**
341	INTERESES DE FIANZAS	405,85		405,85	405,85	0,00
35	**INTERESES DE DEMORA Y OTROS GASTOS FINANCIEROS**	**72.155,49**	**0,00**	**72.155,49**	**72.155,49**	**0,00**
352	INTERESES DE DEMORA	67.289,10	0,00	67.289,10	67.289,10	0,00
359	OTROS GASTOS FINANCIEROS	4.866,39	0,00	4.866,39	4.866,39	0,00
	TOTAL CAPÍTULO 3	**72.561,34**	**0,00**	**72.561,34**	**72.561,34**	**0,00**
4	**TRANSFERENCIAS CORRIENTES**					
48	**BECAS Y AYUDAS**	**1.954.748,80**	**0,00**	**1.954.748,80**	**1.950.537,13**	**4.211,67**
481	SUBVENCIONES Y AYUDAS DEL VIC.DIF.CONOCIMIENTO Y P.SOCIAL	750,00	0,00	750,00	750,00	0,00
484	A ORGANOS DE REPRESENTACIÓN Y SEC.SINDICALES	4.992,00	0,00	4.992,00	4.992,00	0,00
487	BECAS Y AYUDAS PROGRAMAS DE INTERCAMBIO	1.192.060,41	0,00	1.192.060,41	1.192.060,41	0,00
488	BECAS DE COLABORACIÓN Y FORMACIÓN	571.485,44	0,00	571.485,44	567.273,77	4.211,67
489	OTRAS SUBVENCIONES, BECAS Y AYUDAS	185.460,95	0,00	185.460,95	185.460,95	0,00
	TOTAL CAPÍTULO 4	**1.954.748,80**	**0,00**	**1.954.748,80**	**1.950.537,13**	**4.211,67**
6	**INVERSIONES REALES**					
62	**INVERSIÓN NUEVA ASOCIADA AL FUNCIONAMIENTO SERVICIOS**	**3.048.174,33**	**0,00**	**3.048.174,33**	**2.978.858,55**	**69.315,78**
620	EDIFICIOS Y OTRAS CONSTRUCCIONES	1.091.899,40	0,00	1.091.899,40	1.091.899,40	0,00
621	MAQUINARIA, INSTALACIONES Y UTILLAJE	0,00	0,00	0,00	0,00	0,00
622	MAQUINARIA E INSTALACIONES	0,00	0,00	0,00	0,00	0,00
623	EQUIPAMIENTO DOCENTE	107.241,47	0,00	107.241,47	89.732,77	17.508,70
625	MOBILIARIO Y ENSERES	93.445,18	0,00	93.445,18	76.240,56	17.204,62
626	MATERIAL INFOMÁTICO INVENTARIABLE	216.827,21	0,00	216.827,21	182.224,75	34.602,46
628	FONDOS BIBLIOTECA	1.523.796,32	0,00	1.523.796,32	1.523.796,32	0,00
629	OTROS	14.964,75	0,00	14.964,75	14.964,75	0,00

UNIVERSIDAD DE CANTABRIA
F.- MEMORIA
4.- INFORMACIÓN SOBRE LA GESTIÓN DE LOS GASTOS PÚBLICOS
3.- CLASIFICACIÓN FUNCIONAL DEL GASTO (2ª PARTE)

CLASIFICACIÓN ORGÁNICA	
CLASIFICACIÓN FUNCIONAL POR PROGRAMAS	PROGRAMA 422 D ENSEÑANZAS UNIVERSITARIAS

Ejercicio 2019

CLASIFICACIÓN ECONÓMICA	EXPLICACIÓN	OBLIGACIONES RECONOCIDAS NETAS HASTA 31-12-2019	OBLIGACIONES RECONOCIDAS NETAS ENERO 2020	TOTAL OBLIGACIONES RECONOCIDAS NETAS	PAGOS REALIZADOS DESDE 1 DE ENERO HASTA 31-12-2019	OBLIGACIONES PENDIENTES DE PAGO HASTA 31-12-2019
63	**INVERSIÓN REPOSICIÓN ASOCIADA AL FUNCIONAMIENTO SERV.**	**1.500.558,00**	**0,00**	**1.500.558,00**	**1.474.781,05**	**25.776,95**
630	EDIFICIOS Y OTRAS CONSTRUCCIONES (RAM)	1.500.558,00	0,00	1.500.558,00	1.474.781,05	25.776,95
65	**CANTABRIA CAMPUS EXCELENCIA INTERNACIONAL**	**0,00**	**0,00**	**0,00**	**0,00**	**0,00**
650	CANTABRIA CAMPUS EXCELENCIA INTERNACIONAL	0,00	0,00	0,00	0,00	0,00
	TOTAL CAPÍTULO 6	**4.548.732,33**	**0,00**	**4.548.732,33**	**4.453.639,60**	**95.092,73**
8	**ACTIVOS FINANCIEROS**					
83	**CONCESIÓN DE PRÉSTAMOS**	**52.750,00**	**0,00**	**52.750,00**	**52.750,00**	**0,00**
830	PRÉSTAMOS A CORTO PLAZO AL PERSONAL	52.750,00	0,00	52.750,00	52.750,00	0,00
85	**ADQUISICIÓN DE ACCIONES Y PARTICIP.SECTOR PÚBLICO**	**20.034,00**	**0,00**	**20.034,00**	**20.034,00**	**0,00**
850	ADQUISICIÓN DE ACCIONES Y PARTICIP.SECTOR PÚBLICO	20.034,00		20.034,00	20.034,00	0,00
	TOTAL CAPÍTULO 8	**72.784,00**	**0,00**	**72.784,00**	**72.784,00**	**0,00**
	TOTAL CAPÍTULO 1	**71.405.025,17**	**0,00**	**71.405.025,17**	**70.589.439,45**	**815.585,72**
	TOTAL CAPÍTULO 2	**11.705.575,05**	**0,00**	**11.705.575,05**	**11.507.094,73**	**198.480,32**
	TOTAL CAPÍTULO 3	**72.561,34**	**0,00**	**72.561,34**	**72.561,34**	**0,00**
	TOTAL CAPÍTULO 4	**1.954.748,80**	**0,00**	**1.954.748,80**	**1.950.537,13**	**4.211,67**
	TOTAL CAPÍTULO 6	**4.548.732,33**	**0,00**	**4.548.732,33**	**4.453.639,60**	**95.092,73**
	TOTAL CAPÍTULO 8	**72.784,00**	**0,00**	**72.784,00**	**72.784,00**	**0,00**
	TOTAL PROGRAMA 422 D	**89.759.426,69**	**0,00**	**89.759.426,69**	**88.646.056,25**	**1.113.370,44**

UNIVERSIDAD DE CANTABRIA
F.- MEMORIA
4.- INFORMACIÓN SOBRE LA GESTIÓN DE LOS GASTOS PÚBLICOS
3.- CLASIFICACIÓN FUNCIONAL DEL GASTO (2ª PARTE)

CLASIFICACIÓN ORGÁNICA	
CLASIFICACIÓN FUNCIONAL POR PROGRAMAS	PROGRAMA 541 A INVESTIGACIÓN CIENTÍFICA

Ejercicio 2019

CLASIFICACIÓN ECONÓMICA	EXPLICACIÓN	OBLIGACIONES RECONOCIDAS NETAS HASTA 31-12-2019	OBLIGACIONES RECONOCIDAS NETAS ENERO 2020	TOTAL OBLIGACIONES RECONOCIDAS NETAS	PAGOS REALIZADOS DESDE 1 DE ENERO HASTA 31-12-2019	OBLIGACIONES PENDIENTES DE PAGO HASTA 31-12-2019
2	**GASTOS CORRIENTES EN BIENES Y SERV.**					
20	**ARRENDAMIENTOS**	**0,00**	**0,00**	**0,00**	**0,00**	**0,00**
202	EDIFICIOS Y OTRAS CONSTRUCCIONES	0,00		0,00	0,00	0,00
21	**REPARACIÓN Y CONSERVACIÓN**	**31.208,38**	**0,00**	**31.208,38**	**31.208,38**	**0,00**
212	EDIFICIOS Y OTRAS CONSTRUCCIONES	0,00	0,00	0,00	0,00	0,00
213	MAQUINARIA, INSTALACIONES Y UTILLAJE	29.675,46	0,00	29.675,46	29.675,46	0,00
214	MATERIAL DE TRANSPORTE	1.461,92		1.461,92	1.461,92	0,00
215	MOBILIARIO Y ENSERES	0,00		0,00	0,00	0,00
216	EQUIPOS PROCESOS DE INFORMACIÓN	71,00		71,00	71,00	0,00
22	**MATERIAL, SUMINISTROS Y OTROS**	**197.766,55**	**0,00**	**197.766,55**	**186.244,35**	**11.522,20**
220	MATERIAL DE OFICINA	10.795,48	0,00	10.795,48	10.795,48	0,00
221	SUMINISTROS	75.355,05	0,00	75.355,05	63.832,85	11.522,20
222	COMUNICACIONES	4.245,46	0,00	4.245,46	4.245,46	0,00
223	TRANSPORTES	5,67	0,00	5,67	5,67	0,00
224	PRIMAS DE SEGUROS	1.973,00		1.973,00	1.973,00	0,00
226	GASTOS DIVERSOS	105.391,89	0,00	105.391,89	105.391,89	0,00
227	TRABAJOS REALIZADOS POR OTRAS EMPRESAS	0,00		0,00	0,00	0,00
23	**INDEMNIZACIONES POR RAZÓN SERVICIO**	**6.121,79**	**0,00**	**6.121,79**	**6.121,79**	**0,00**
230	DIETAS Y LOCOMOCIÓN	6.121,79	0,00	6.121,79	6.121,79	0,00
25	**CCEI**	**0,00**	**0,00**	**0,00**	**0,00**	**0,00**
250	CCEI	0,00	0,00	0,00	0,00	0,00
	TOTAL CAPÍTULO 2	**235.096,72**	**0,00**	**235.096,72**	**223.574,52**	**11.522,20**

CLASIFICACIÓN ORGÁNICA	
CLASIFICACIÓN FUNCIONAL POR PROGRAMAS	PROGRAMA 541 A INVESTIGACIÓN CIENTÍFICA

Ejercicio 2019

CLASIFICACIÓN ECONÓMICA	EXPLICACIÓN	OBLIGACIONES RECONOCIDAS NETAS HASTA 31-12-2019	OBLIGACIONES RECONOCIDAS NETAS ENERO 2020	TOTAL OBLIGACIONES RECONOCIDAS NETAS	PAGOS REALIZADOS DESDE 1 DE ENERO HASTA 31-12-2019	OBLIGACIONES PENDIENTES DE PAGO HASTA 31-12-2019
3	**GASTOS FINANCIEROS**					
31	**PRÉSTAMOS EN MONEDA NACIONAL**	**34.187,83**	**0,00**	**34.187,83**	**34.187,83**	**0,00**
310	INTERESES Y OTROS GASTOS DE PRÉSTAMOS	34.187,83		34.187,83	34.187,83	0,00
	TOTAL CAPÍTULO 3	**34.187,83**	**0,00**	**34.187,83**	**34.187,83**	**0,00**
6	**INVERSIONES REALES**					
62	**INVERSIÓN NUEVA ASOCIADA AL FUNC.SERV.**	**459.976,89**	**0,00**	**459.976,89**	**459.976,89**	**0,00**
624	EQUIPAMIENTO INVESTIGADOR	444.916,29	0,00	444.916,29	444.916,29	0,00
625	MOBILIARIO Y ENSERES	2.180,25	0,00	2.180,25	2.180,25	0,00
626	MATERIAL INFOMÁTICO INVENTARIABLE	12.880,35	0,00	12.880,35	12.880,35	0,00
629	OTROS	0,00		0,00	0,00	0,00
64	**GASTOS EN INVERSIONES DE CARÁCTER INM.**	**15.912.381,09**	**0,00**	**15.912.381,09**	**15.721.185,31**	**191.195,78**
640	GASTOS EN INVERSIÓN DE CARÁCTER INMATERIAL	3.776.949,90	0,00	3.776.949,90	3.738.480,78	38.469,12
641	BOLSAS Y AYUDAS	136.528,90	0,00	136.528,90	136.528,90	0,00
642	BECAS Y CONTRATOS	3.568.139,35	0,00	3.568.139,35	3.502.135,05	66.004,30
643	PLAN NACIONAL PGE	996.595,17	0,00	996.595,17	989.155,70	7.439,47
644	PLAN NACIONAL FEDER	2.114.791,98	0,00	2.114.791,98	2.088.027,73	26.764,25
645	PROYECTOS EUROPEOS	3.211.985,93		3.211.985,93	3.185.346,45	26.639,48
646	OTRAS CONVOCATORIAS Y AYUDAS	1.134.101,64	0,00	1.134.101,64	1.122.630,99	11.470,65
647	CÁTEDRAS	56.437,58	0,00	56.437,58	49.732,30	6.705,28
648	FONDOS VICERRECTOR INVESTIGACIÓN Y DESARROLLO	516.493,02	0,00	516.493,02	516.493,02	0,00
649	GASTOS CONVENIOS INTERUNIVERSITARIOS	400.357,62	0,00	400.357,62	392.654,39	7.703,23
65	**CANTABRIA CAMPUS EXCELENCIA INTERNACIONAL**	**0,00**	**0,00**	**0,00**	**0,00**	**0,00**
650	CANTABRIA CAMPUS EXCELENCIA INTERNACIONAL	0,00	0,00	0,00	0,00	0,00
	TOTAL CAPÍTULO 6	**16.372.357,98**	**0,00**	**16.372.357,98**	**16.181.162,20**	**191.195,78**

CLASIFICACIÓN ORGÁNICA	
CLASIFICACIÓN FUNCIONAL POR PROGRAMAS	PROGRAMA 541 A INVESTIGACIÓN CIENTÍFICA

Ejercicio 2019

CLASIFICACIÓN ECONÓMICA	EXPLICACIÓN	OBLIGACIONES RECONOCIDAS NETAS HASTA 31-12-2019	OBLIGACIONES RECONOCIDAS NETAS ENERO 2020	TOTAL OBLIGACIONES RECONOCIDAS NETAS	PAGOS REALIZADOS DESDE 1 DE ENERO HASTA 31-12-2019	OBLIGACIONES PENDIENTES DE PAGO HASTA 31-12-2019
7	**TRANSFERENCIAS DE CAPITAL**					
78	**FAMILIAS E INSTITUCIONES SIN FINES DE LUCRO**	**493.203,43**	**0,00**	**493.203,43**	**493.203,43**	**0,00**
781	FUNDACIÓN LEONARDO TORRES QUEVEDO	323.203,43		323.203,43	323.203,43	0,00
782	IDIVAL	0,00		0,00	0,00	0,00
783	CSIC	170.000,00		170.000,00	170.000,00	0,00
	TOTAL CAPÍTULO 7	**493.203,43**	**0,00**	**493.203,43**	**493.203,43**	**0,00**
9	**PASIVOS FINANCIEROS**					
91	**AMORTIZACIÓN DE PRÉSTAMOS EN MONEDA NACIONAL**	**460.142,15**	**0,00**	**460.142,15**	**460.142,15**	**0,00**
911	AMORTIZ. ANTICIPOS REEMBOLSABLES A LARGO PLAZO	460.142,15		460.142,15	460.142,15	0,00
	TOTAL CAPÍTULO 9	**460.142,15**	**0,00**	**460.142,15**	**460.142,15**	**0,00**
	TOTAL CAPÍTULO 2	**235.096,72**	**0,00**	**235.096,72**	**223.574,52**	**11.522,20**
	TOTAL CAPÍTULO 3	**34.187,83**	**0,00**	**34.187,83**	**34.187,83**	**0,00**
	TOTAL CAPÍTULO 6	**16.372.357,98**	**0,00**	**16.372.357,98**	**16.181.162,20**	**191.195,78**
	TOTAL CAPÍTULO 7	**493.203,43**	**0,00**	**493.203,43**	**493.203,43**	**0,00**
	TOTAL CAPÍTULO 9	**460.142,15**	**0,00**	**460.142,15**	**460.142,15**	**0,00**
	TOTAL PROGRAMA 541 A	**17.594.988,11**	**0,00**	**17.594.988,11**	**17.392.270,13**	**202.717,98**

UNIVERSIDAD DE CANTABRIA
F.- MEMORIA
4.- INFORMACIÓN SOBRE LA GESTIÓN DE LOS GASTOS PÚBLICOS
3.- CLASIFICACIÓN FUNCIONAL DEL GASTO (2ª PARTE)

Ejercicio 2019

CLASIFICACIÓN ECONÓMICA	EXPLICACIÓN	OBLIGACIONES RECONOCIDAS NETAS HASTA 31-12-2019	OBLIGACIONES RECONOCIDAS NETAS ENERO 2020	TOTAL OBLIGACIONES RECONOCIDAS NETAS	PAGOS REALIZADOS DESDE 1 DE ENERO HASTA 31-12-2019	OBLIGACIONES PENDIENTES DE PAGO HASTA 31-12-2019
	TOTAL PROGRAMA 422 D	**89.759.426,69**	**0,00**	**89.759.426,69**	**88.646.056,25**	**1.113.370,44**
	TOTAL PROGRAMA 541 A	**17.594.988,11**	**0,00**	**17.594.988,11**	**17.392.270,13**	**202.717,98**
	TOTAL OFICINA	**107.354.414,80**	**0,00**	**107.354.414,80**	**106.038.326,38**	**1.316.088,42**

F.- MEMORIA

4.- Información sobre la ejecución del Gasto público

4.4.- Ejecución de Proyectos de inversión

F.4.4.) EJECUCIÓN DE PROYECTOS DE INVERSIÓN

EJERCICIO 2019

				INVERSIÓN REALIZADA O.RECONOCIDAS			INVERSIÓN A REALIZAR PENDIENTES			TOTAL INVERSIÓN
CODIGO	DENOMINACIÓN	EJERCICIO INICIAL	EJERCICIO FINAL	A 1 DE ENERO	EN EL EJERCICIO	TOTAL ACUMULADO	EJERCICIO 2020	EJERCICIO 2021	EJERCICIO 2022	
89IN-QRAM-630	SUSTITUCION CENTRO DE TRANSFORMACION ETS NAUTICA Y EDIF. INTEFACULTATIVO	2019	2020	0,00	4.699,68	4.699,68	130.851,18	0,00	0,00	135.550,86
89IN-QRAM-630	R.A.M. CERRAMIENTOS NORDESTE DE LA FACHADA SUR DE FACULTAD DE MEDICINA	2018	2020	10.998,17	498.853,51	509.851,68	19.562,96	0,00	0,00	529.414,64

F.- MEMORIA

4.- Información sobre la ejecución del Gasto público

4.5.- Contratación administrativa

F.- MEMORIA

4.- Información sobre la ejecución del Gasto público

4.5.- Contratación administrativa

- Formas de adjudicación

I. CONTRATACIÓN ADMINISTRATIVA. PROCEDIMIENTOS Y FORMAS DE ADJUDICACIÓN

TIPO DE CONTRATO	PROCEDIMIENTO ABIERTO		PROCEDIMIENTO ABIERTO SIMPLIFICADO		PROCEDIMIENTO ABIERTO SIMPLIFICADO ART. 159.6		PROCEDIMIENTO RESTRINGIDO		CONTRATOS BASADOS EN ACUERDO MARCO	TOTAL
	MULTIPLIC CRITERIO	ÚNICO CRITERIO	MULTIPLIC CRITERIO	ÚNICO CRITERIO	MULTIPLIC CRITERIO	ÚNICO CRITERIO	MULTIPLIC CRITERIO	ÚNICO CRITERIO		
• Obras			1.431.742,83							1.431.742,83
• Suministros	1.090.330,28	239.389,64		109.150,09					4.132.334,66	5.571.204,67
• Servicios	11.004.388,95	1.240.010,32	45.663,92	47.249,28		6.899,98			82.500	12.426.712,45
• Concesión de Servicios (*)							0,00			0,00

(*) El importe es 0 por que es un canon que supone un ingreso a la U.C.

F.- MEMORIA

4.- Información sobre la ejecución del Gasto público

4.5.- Contratación administrativa

- Situación de los contratos

II. CONTRATACIÓN ADMINISTRATIVA. SITUACIÓN DE LOS CONTRATOS

TIPO DE CONTRATO	PENDIENTE DE ADJUDICAR A 1 DE ENERO	CONVOCADO EN EL EJERCICIO	ADJUDICADO EN EL EJERCICIO	PENDIENTE DE ADJUDICAR A 31 DE DICIEMBRE
• Obras	279.074,15	1.655.129,01	1.431.742,83	136.291,58
• Suministros	1.015.822,87	5.531.316,12	5.571.204,67	630.236,02
• Servicios	258.910,44	14.596.656,09	12.426.712,45	218.253,55
• Concesión de Servicios (*)		0,00	0,00	

(*) El importe es 0 por que es un canon que supone un ingreso a la U.C.

RELACION DE CONTRATISTAS CON ADJUDICACIONES QUE REPRESENTAN MÁS DEL 5% DEL TOTAL 2019

Código de la persona	Nombre de la persona	Código del expediente	Descripción de procedimiento adjudicación	Objeto contrato	Fecha adjudicación	Importe oferta económica
A08432338	MANTENIMIENTO Y MONTAJES INDUSTRIALES, S.A.	2019/ABRSER027	ABIERTO	SERVICIO DE MANTENIMIENTO INTEGRAL DE LOS EDIFICIOS E INSTALACIONES DE LA UNIVERSIDAD DE CANTABRIA	27/12/2019	1.713.795,60
A33116062	INSTITUTO MINUSVÁLIDO ASTUR, S.A.L.	2019/ABRSER018	ABIERTO	SERVICIO DE LIMPIEZA INTEGRAL DE LA UNIVERSIDAD DE CANTABRIA CON PRODUCTOS RESPETUOSOS CON EL MEDIO AMBIENTE	27/11/2019	3.707.590,45
A80897770	UNIVERSITAS XXI, SOLUCIONES Y TECNOLOGIA PARA LA UNIVERSIDAD, S.A.	2019/ABRSER023	ABIERTO	SERVICIO GESTIONADO DE MANTENIMIENTO DE LA APLICACIÓN UNIVERSITAS XXI-ECONÓMICO Y DERECHO DE USO DEL SOFTWATE ORACLE, LIMITADO A LA MISMA	02/10/2019	1.240.010,32
A866340098	CLECE SEGURIDAD, S.A.U.	2019/ABRSER020	ABIERTO	SERVICIO DE VIGILANCIA Y SEGURIDAD Y CONSERVACIÓN Y MANTENIMIENTO DE LOS SISTEMAS DE CONTROL DE ACCESOS DE LA UNIVERSIDAD DE CANTABRIA	26/11/2019	2.793.735,10
A95000295	EDP COMERCIALIZADORA, S.A.U.	2019/CBAM004	BASADO ACUERDO MARCO	SUMINISTRO DE ENERGÍA ELÉCTRICA PARA LOS CENTROS DE CONSUMO DE LA UNIVERSIDAD DE CANTABRIA, BASADO EN EL ACUERDO MARCO DE SUMINISTRO DE ENERGÍA ELÉCTRICA PARA ADMINISTRACÍON DE LA COMUNIDAD AUTÓNOMA DE CANTABRIA	22/03/2019	3.400.000,00
U88465687	(UTE) TELEFÓNICA ESPAÑA, S.A.U. - TELEFÓNICA MOVILES ESPAÑA, S.A.U.	2019/ABRSER010	ABIERTO	SERVICIO DE COMUNICACIONES DE VOZ Y TRANSMISIÓN DE DATOS DE LA UNIVERSIDAD DE CANTABRIA	06/09/2019	2.419.975,80

F.- MEMORIA

4.- Información sobre la ejecución del Gasto público

4.6.- Transferencias y subvenciones concedidas

F.- MEMORIA

4.- Información sobre la ejecución del Gasto público

4.6.- Transferencias y subvenciones concedidas

a) Transferencias y subvenciones de capital concedidas

UNIVERSIDAD DE CANTABRIA
F.- MEMORIA
4.- INFORMACIÓN SOBRE LA GESTIÓN DE LOS GASTOS PÚBLICOS
6.- TRANSFERENCIAS Y SUBVENCIONES CONCEDIDAS
a) TRANSFERENCIAS Y SUBVENCIONES DE CAPITAL CONCEDIDAS

Ejercicio 2019

APLICACIÓN	EXPLICACIÓN	CRÉDITOS DEFINITIVOS	GASTOS COMPROMETIDOS	OBLIGACIONES RECONOCIDAS NETAS	PAGOS REALIZADOS NETOS
781	**FUNDACIÓN LEONARDO TORRES QUEVEDO**	**323.204,00**	**323.203,43**	**323.203,43**	**323.203,43**
782	**IDIVAL**	**20.600,00**	**0,00**	**0,00**	**0,00**
783	**CSIC**	**170.000,00**	**170.000,00**	**170.000,00**	**170.000,00**
	TOTAL ARTÍCULO 78	**513.804,00**	**493.203,43**	**493.203,43**	**493.203,43**
TOTAL		**513.804,00**	**493.203,43**	**493.203,43**	**493.203,43**

F.- MEMORIA

4.- Información sobre la ejecución del Gasto público

4.6.- Transferencias y subvenciones concedidas

b) Transferencias y subvenciones corrientes concedidas

UNIVERSIDAD DE CANTABRIA
F.- MEMORIA
4.- INFORMACIÓN SOBRE LA GESTIÓN DE LOS GASTOS PÚBLICOS
6.- TRANSFERENCIAS Y SUBVENCIONES CONCEDIDAS
b) TRANSFERENCIAS Y SUBVENCIONES CORRIENTES CONCEDIDAS

Ejercicio 2019

APLICACIÓN	EXPLICACIÓN	CRÉDITOS DEFINITIVOS	GASTOS COMPROMETIDOS	OBLIGACIONES RECONOCIDAS NETAS	PAGOS REALIZADOS NETOS
481	**SUBVENCIONES Y AYUDAS DEL VICERRECT. ESTUDIANTES**	**750,00**	**750,00**	**750,00**	**750,00**
481.00	AYUDAS DEPORTIVAS	750,00	750,00	750,00	750,00
484	**ÓRGANOS DE REPRESENTACIÓN Y SEC.SINDICALES**	**4.992,00**	**4.992,00**	**4.992,00**	**4.992,00**
484.01	FETE-UGT	2.073,00	2.073,00	2.073,00	2.073,00
484.02	CCOO	1.643,00	1.643,00	1.643,00	1.643,00
484.03	CSI CSIF	1.276,00	1.276,00	1.276,00	1.276,00
487	**BECAS Y AYUDAS PROGRAMAS DE INTERCAMBIO**	**1.514.314,38**	**1.192.060,41**	**1.192.060,41**	**1.192.060,41**
487.17	2017/2018 BECAS MOVILIDAD ESTUDIANTES	201.206,38	160.986,63	160.986,63	160.986,63
487.18	2018/2019 BECAS MOVILIDAD ESTUDIANTES	243.658,00	104.792,77	104.792,77	104.792,77
487.19	2019/2020 BECAS MOVILIDAD ESTUDIANTES	1.069.450,00	926.281,01	926.281,01	926.281,01
488	**BECAS DE COLABORACIÓN Y FORMACIÓN**	**815.361,78**	**571.485,44**	**571.485,44**	**567.273,77**
488.05	BECAS POSTGRADO UNIV.IBEROAMERICANAS	50.000,00	44.002,06	44.002,06	44.002,06
488.07	AULAS INFORMÁTICAS	49.196,00	38.384,97	38.384,97	37.755,64
488.10	BECAS PRÁCTICAS PROFESIONALES EN EMPRESAS	538.652,84	355.986,66	355.986,66	353.275,70
488.11	BECAS CONSEJO DE ESTUDIANTES	9.900,00	4.679,33	4.679,33	4.630,92
488.13	BECA DE COLABORACIÓN SOUCAN	16.800,00	14.779,73	14.779,73	14.586,09
488.99	OTRAS BECAS COLABORACIÓN Y FORMACIÓN	150.812,94	113.652,69	113.652,69	113.023,36
489	**OTRAS SUBVENCIONES, BECAS Y AYUDAS**	**625.968,34**	**185.460,95**	**185.460,95**	**185.460,95**
489.02	ORGANIZACIONES ESTUDIANTILES	11.497,91	11.497,91	11.497,91	11.497,91
489.10	FUNDACIÓN SANTA MARIA LA REAL C.E. DEL ROMÁNICO	1.000,00	1.000,00	1.000,00	1.000,00
489.60	SUBV. Y AYUDAS VICERRECT. ESTUDIANTES	700,00	500,00	500,00	500,00
489.81	PROGRAMA REGIONAL DE BECAS	612.770,43	172.463,04	172.463,04	172.463,04
	TOTAL ARTÍCULO 48	**2.961.386,50**	**1.954.748,80**	**1.954.748,80**	**1.950.537,13**
TOTAL		**2.961.386,50**	**1.954.748,80**	**1.954.748,80**	**1.950.537,13**

F.- MEMORIA

4.- Información sobre la ejecución del Gasto público

4.7.- Convenios

RELACIÓN DE CONVENIOS

ANUALIDAD 2019

Anualidad	Nº Documento	F. Inicio	F. Contrato	F. Finalización	Descripción	Importe	Tercero
2019	1	03-01-2019	03-01-2019		Protocolo general de intención entre la Universidad de Cantabria y la Mercantil "Mi Campus Santander, S.L."	-	MI CAMPUS SANTANDER, S.L.
2019	5	08-01-2019	08-01-2019	08-01-2023	Acuerdo de cooperación entre la Universidad de Cantabria y la Universidad Autónoma de Nuevo León (México)	-	UNIVERSIDAD Autónoma DE NUEVO León (MEXICO)
2019	6	09-01-2019	09-01-2019	09-01-2023	Convenio marco de cooperación y colaboración entre la Universidad de Cantabria y la Universidad Tecnológica Nacional (Argentina)	-	UNIVERSIDAD Tecnológica NACIONAL ARGENTINA
2019	10	14-12-2018	14-12-2018	14-12-2022	Convenio de colaboración entre la Universidad de La Rioja, la Fundación Dialnet y la Universidad de Cantabria	2.500,00	Fundación DIALNET
2019	14	15-11-2018	15-11-2018	15-11-2021	Convenio de Cotutela de tesis doctoral de un alumno entre la Universidad de Cantabria y la Universidad Nacional Autónoma de México	-	UNIVERSIDAD NACIONAL AUTONOMA DE MEXICO
2019	16	14-01-2019	14-01-2019	19-01-2023	Convenio marco bilateral para la cooperación académica entre la Universidad de Cantabria y la Universidad de Talca (Chile)	-	UNIVERSIDAD DE TALCA (CHILE)
2019	18	14-01-2019	14-01-2019	14-01-2023	Convenio bilateral para intercambio de estudiantes entre la Universidad de Cantabria y la Universidad de Talca (Chile)	-	UNIVERSIDAD DE TALCA (CHILE)
2019	19	10-01-2019	10-01-2019	31-05-2019	Convenio de colaboración entre la Universidad de Cantabria y la Fundación Vivanco para la cultura del vino para la exhibición de la exposición "Inspirados por el vino. Maestros del Grabado en la colección Vivanco" en Cantabria	7.200,00	Fundación VIVANCO PARA LA CULTURA DEL VINO
2019	20	11-01-2019	11-01-2019	11-01-2023	Acuerdo de cooperación entre la Universidad de Cantabria y la Universidad de Cabo Verde	-	UNIVERSIDAD DE CABO VERDE
2019	21	11-01-2019	11-01-2019	11-01-2023	Acuerdo de intercambio de estudiantes entre la Universidad de Cantabria y la Universidad de Cabo Verde	-	UNIVERSIDAD DE CABO VERDE
2019	22	01-01-2019	28-12-2018	31-12-2019	Acuerdo de prórroga del convenio de colaboración entre Cruz Roja y la Universidad de Cantabria para la realización de Pruebas de nivel de español a refugiados	-	CRUZ ROJA ESPA¥OLA EN CANTABRIA
2019	28	10-12-2018	10-12-2018		Convenio de colaboración entre la Universidad de Cantabria y Global Steel Wire, S.A. para la realización del Master en Dirección de recursos humanos: el valor de las personas"	-	GLOBAL STEEL WIRE, S.A.
2019	29	29-01-2019	29-01-2019	31-12-2019	Adenda al convenio específico de colaboración entre la Universidad de Cantabria y la Agencia Cántabra de Administración Tributaria del Gobierno de Cantabria para Becas del Programa Master en Tributación, firmado el 29 de enero de 2016.	11.985,00	AGENCIA CANTABRA DE Administración TRIBUTARIA (ACAT)
2019	34	13-02-2019	13-02-2019	02-10-2020	Adhesión de los Ayuntamientos de Comillas, Hermandad de Campoo de Suso, Piélagos, Potes y Santa Cruz de Bezana al Convenio marco suscrito entre la Universidad de Cantabria y los Ayuntamientos de Camargo, Castro Urdiales, Colindres, Laredo, Los Corrales de Buelna, Noja, Polanco, Ramales de la Victoria	-	AYTO. COMILLAS, HERMANDAD SUSO,PIELAGOS, POTES Y BEZANA

RELACIÓN DE CONVENIOS

UNIVERSIDAD DE CANTABRIA

ANUALIDAD 2019

CANTABRIA CAMPUS INTERNACIONAL

Anualidad	Nº Documento	F. Inicio	F. Contrato	F. Finalización	Descripción	Importe	Tercero
2019	35	13-02-2019	13-02-2019	31-12-2019	Anexo al Convenio marco suscrito entre la Universidad de Cantabria y el Ayuntamiento de Colindres para la realización de cursos de verano u otras actividades de extensión Universitaria en Colindres	5.500,00	AYUNTAMIENTO DE COLINDRES
2019	36	13-02-2019	13-02-2019	31-12-2019	Anexo al Convenio marco suscrito entre la Universidad de Cantabria y el Ayuntamiento de Comillas el 13 de febrero de 2019, para la realización de cursos de verano u otras actividades de extensión universitaria en la Sede de Comillas	4.000,00	AYUNTAMIENTO DE COMILLAS
2019	37	13-02-2019	13-02-2019	31-12-2019	Anexo al Convenio marco suscrito entre la Universidad de Cantabria y el Ayuntamiento de Hermandad de Campoo de Suso el 13 de febrero de 2019 para la realización de cursos de verano u otras actividades de extensión universitaria en la sede de HERMANDAD DE CAMPO DE SUSO	4.000,00	AYUNTAMIENTO DE HERMANDAD DE CAMPOO DE SUSO
2019	38	13-02-2019	13-02-2019	31-12-2019	Anexo al Convenio Marco suscrito entre la Universidad de Cantabria y el Ayuntamiento de Los Corrales de Buelna el 20 de mayo de 2014 para la realización de cursos de verano u otras actividades de extensión universitaria en la sede de LOS CORRALES DE BUELNA	7.500,00	AYUNTAMIENTO DE LOS CORRALES DE BUELNA
2019	39	13-02-2019	13-02-2019	31-12-2019	Anexo al Convenio marco suscrito entre la Universidad de Cantabria y el Ayuntamiento de Piélagos el 13 de febrero de 2019 para la realización de cursos de verano u otras actividades de extensión universitaria en la sede de Pélagos	10.000,00	AYUNTAMIENTO DE PIELAGOS
2019	40	13-02-2019	13-02-2019	31-12-2019	Anexo al Convenio marco suscrito entre la Universidad de Cantabria y el Ayuntamiento de Potes el 13 de febrero de 2019, para la realización de cursos de verano u otras actividades de extensión universitaria en la sede de POTES	3.000,00	AYUNTAMIENTO DE POTES
2019	41	13-02-2019	13-02-2019	31-12-2019	Anexo al Convenio marco suscrito entre la Universidad de Cantabria y el Ayuntamiento de Ramales de la Victoria el 20 de mayo de 2014, para la realización de cursos de verano u otras actividades de extensión universitaria en la sede de RAMALES DE LA VICTORIA	7.000,00	AYUNTAMIENTO DE RAMALES DE LA VICTORIA
2019	42	13-02-2019	13-02-2019	31-12-2019	Anexo al Convenio marco suscrito entre la Universidad de Cantabria y el Ayuntamiento de Santa Cruz de Bezana el 13 de febrero de 2019, para la realización de cursos de verano u otras actividades de extensión universitaria en la sede de SANTA CRUZ DE BEZANA	7.000,00	AYTO. DE SANTA CRUZ DE BEZANA
2019	48	13-02-2019	13-02-2019	31-12-2019	Anexo al Convenio marco suscrito entre la Universidad de Cantabria y el Ayuntamiento de Noja el 24 de mayo de 2014 para la realización de cursos de verano y otras actividades de extensión universitaria en la sede de NOJA	24.000,00	AYUNTAMIENTO DE NOJA
2019	49	01-11-2017	26-02-2019	01-11-2020	Convenio de cotutela de una tesis doctoral entre la Universidad de Cantabria y el Politécnico de Bari (Italia)	-	POLITECNICO DI BARI

RELACIÓN DE CONVENIOS

UC UNIVERSIDAD DE CANTABRIA

ANUALIDAD 2019

CANTABRIA CAMPUS INTERNACIONAL

Anualidad	Nº Documento	F. Inicio	F. Contrato	F. Finalización	Descripción	Importe	Tercero
2019	51	13-02-2019	13-02-2019	31-12-2019	Anexo al Convenio marco suscrito entre la Universidad de Cantabria y el Ayuntamiento de Torrelavega el 20 de mayo de 2014, para la realización de cursos de verano y otras actividades de extensión universitaria en la Sede de TORRELAVEGA	25.000,00	AYUNTAMIENTO DE TORRELAVEGA
2019	52	13-02-2019	13-02-2019	31-12-2019	Anexo al convenio marco suscrito entre la Universidad de Cantabria y el Ayuntamiento de Camargo el 6 de mayo de 2016, para la realización de cursos de verano y otras actividades de extensión universitaria en la sede de CAMARGO	20.000,00	AYUNTAMIENTO DE CAMARGO
2019	61	13-02-2019	13-02-2019	31-12-2019	Anexo al convenio marco suscrito entre la Universidad de Cantabria y el Ayuntamiento de Laredo el 20 de mayo de 2014, para la realización de cursos de verano y otras actividades de extensión universitaria en la sede de LAREDO	95.000,00	AYUNTAMIENTO DE LAREDO
2019	63	13-02-2019	13-02-2019	31-12-2019	Anexo al convenio marco suscrito entre la universidad de Cantabria y el Ayuntamiento de Bareyo el 11 de febrero de 2015 para la realización de cursos de verano y otras actividades de extensión universitaria en la sede de BAREYO	3.000,00	AYUNTAMIENTO DE BAREYO
2019	64	06-03-2019	06-03-2019	31-12-2019	Convenio de colaboración entre la Universidad de Cantabria y el Ayuntamiento de Castro Urdiales para promover el desarrollo de la actividad del Centro Internacional de Encuentros Matemáticos en el marco de Cantabria Campus Internacional	11.000,00	AYUNTAMIENTO DE CASTRO URDIALES
2019	65	06-03-2019	06-03-2019	31-12-2019	Convenio de colaboración entre la Universidad de Cantabria y el Hotel Las Rocas de Castro Urdiales para el desarrollo de la actividad del Centro Internacional de Encuentros Matemáticos en el marco de Cantabria Campus Internacional	8.000,00	HOTEL LAS ROCAS
2019	79	01-02-2019	01-02-2019	31-12-2019	Convenio de colaboración empresarial para el "III Concurso Cristalización en la escuela. Edición Cantabria. Organizado por la Universidad de Cantabria", organizado por la UC durante el curso 2018-2019.	300,00	BRUKER ESPA¥OLA, S.A.
2019	80	05-03-2019	05-03-2019	05-03-2023	Convenio específico de colaboración entre la universidad de Cantabria y la Universidad de Valéncia-Estudi General para la realización de un programa de movilidad de mayores del Programa Senior	-	UNIVERSIDAD DE VALENCIA
2019	86	14-02-2019	14-02-2019		Convenio entre la Universidad de Cantabria y la Comisión Europea (Representación en España) para reconocer la condición de Centro de Documentación Europea CDE24.	-	COMUNIDAD EUROPEA-COMISION DE LAS COMUNIDADES EUROPEAS
2019	87	07-03-2019	07-03-2019	31-12-2019	Acuerdo de prestación de servicios del programa de Acreditación de Sellos internacionales de calidad de ANECA	15.730,00	AGENCIA NACIONAL DE EVALACION DE LA CALIDAD Y Acreditación
2019	94	01-11-2018	14-03-2019	01-11-2021	Convenio de cotutela de tesis doctoral entre la Universidad de Cantabria y la Universidad de Trento (Italia)	-	UNIVERSIDAD DE TRENTO

RELACIÓN DE CONVENIOS

UC UNIVERSIDAD DE CANTABRIA

ANUALIDAD 2019

CANTABRIA CAMPUS INTERNACIONAL

Anualidad	Nº Documento	F. Inicio	F. Contrato	F. Finalización	Descripción	Importe	Tercero
2019	96	11-03-2019	11-03-2019		Adenda al Acuerdo de prórroga del convenio de colaboración entre la Universidad de Cantabria y la Delegación en España de la Fundación British Council para la realización de la prueba APTIS	-	FUNDACION BRITISH COUCIL
2019	99	30-08-2018	30-08-2018	30-08-2022	Acuerdo de cooperación entre la Universidad de Cantabria y la Pontificia Universidad Católica de Chile	-	PONTIFICIA UNIVERSIDAD CATOLICA DE CHILE
2019	100	30-08-2018	30-08-2018	30-08-2022	Acuerdo de intercambio de estudiantes entre la Universidad de Cantabria y la Pontificia Universidad Católica de Chile	-	PONTIFICIA UNIVERSIDAD CATOLICA DE CHILE
2019	101	14-11-2018	14-11-2018	14-11-2022	Acuerdo de cooperación entre la Universidad de Cantabria y Université Internationale de Rabat (Marruecos)	-	UNIVERSIT INTERNATIONALE DE RABAT
2019	102	14-11-2018	14-11-2018	14-11-2022	Acuerdo de intercambio de estudiantes entre la Universidad de Cantabria y la Université Internationale de Rabat (Marruecos)	-	UNIVERSIT INTERNATIONALE DE RABAT
2019	103	13-02-2019	13-02-2019	31-12-2019	Anexo al convenio marco suscrito entre la Universidad de Cantabria y el Ayuntamiento de Suances el 20 de mayo de 2014, para la realización de cursos de verano y otras actividades de extensión universitaria en la Sede de SUANCES	12.000,00	AYUNTAMIENTO DE SUANCES
2019	111	12-04-2019	12-04-2019	12-04-2023	Acuerdo de Cooperación entre la Universidad de Cantabria y Tunis Busines School (Tunez)	-	TUNIS BUSINEES SCHOOL - UNIVERSIDAD DE TUNEZ
2019	112	12-04-2019	12-04-2019	12-04-2023	Acuerdo de intercambio de estudiantes entre la Universidad de Cantabria y Tunis Business School	-	TUNIS BUSINEES SCHOOL - UNIVERSIDAD DE TUNEZ
2019	120	15-04-2019	15-04-2019	31-12-2019	Convenio de colaboración entre la universidad de Cantabria y Google Spain, S.L. para el desarrollo del proyecto Actívate	-	GOOGLE SPAIN, S.L.
2019	126	02-05-2019	02-05-2019	02-05-2023	Convenio específico de colaboración académica y científica internacional entre la Universidad de Cantabria y la Universidad Central de Ecuador	-	UNIVERSIDAD CENTRAL DEL ECUADOR
2019	134	13-05-2019	13-05-2019	13-05-2013	Convenio de colaboración entre la Universidad de Cantabria y la Empresa Pública Medio Ambiente, Agua Residuos y Energía, S.A. para la creación de una Cátedra Institucional denominada "Cátedra MARE de Economía Circular"	30.000,00	MEDIOAMBIENTE, RESIDUOS Y ENERGIA CANTABRIA, S.A.
2019	136	05-04-2019	05-04-2019	31-12-2019	Convenio de cooperación para la convocatoria de los XVI Premios UCem al emprendedor universitario entre la Universidad de Cantabria y la Fundación Caja Rural de Burgos	-	FUNDACION DE CAJA RURAL DE BURGOS
2019	137	05-04-2019	05-04-2019	31-12-2019	Convenio de cooperación para la convocatoria de los XVI Premios UCem al emprendedor universitario entre la Universidad de Cantabria y la Agrupación de Empresas laborales y economía social de Cantabria	-	AGRUPACION DE EMPRESAS LABORALES Y ECONOMÖA SOCIAL DE C.
2019	138	11-04-2019	11-04-2019	31-12-2019	Convenio de cooperación para la convocatoria de los XVI Premios UCem al emprendedor universitario entre la Universidad de Cantabria y el Excmo. Ayuntamiento de Camargo	-	AYUNTAMIENTO DE CAMARGO

RELACIÓN DE CONVENIOS

UNIVERSIDAD DE CANTABRIA

ANUALIDAD 2019

CANTABRIA CAMPUS INTERNACIONAL

Anualidad	Nº Documento	F. Inicio	F. Contrato	F. Finalización	Descripción	Importe	Tercero
2019	139	05-04-2019	05-04-2019	31-12-2019	Convenio de cooperación para la convocatoria de los XVI Premios UCem al emprendedor universitario entre la Universidad de Cantabria y el Excmo. Ayuntamiento de El Astillero	-	AYUNTAMIENTO DE EL ASTILLERO
2019	140	15-04-2019	15-04-2019		Convenio específico de colaboración entre la Universidad de Cantabria y la Fundación Mujeres por África para regular la concesión de una beca a una estudiante africana para la realización del Master en Física de Partículas y del Cosmos.	9.000,00	Fundación MUJERES POR µFRICA
2019	141	15-04-2019	15-04-2019		Convenio específico de colaboración entre la Universidad de Cantabria y la Fundación Mujeres por África para regular la beca de una estudiante africana en una estancia de 10 meses en el Instituto de Hidráulica Ambiental de la UC	9.000,00	Fundación MUJERES POR µFRICA
2019	142	11-04-2019	11-04-2019	31-12-2019	Anexo al convenio marco suscrito entre la Universidad de Cantabria y el Ayuntamiento de Santander el 20 de mayo de 2014, para la realización de cursos de verano y otras actividades de extensión universitaria en la sede de Santander	6.000,00	AYUNTAMIENTO DE SANTANDER
2019	145	17-05-2019	17-05-2019	19-12-2021	Adenda al convenio marco de colaboración entre el Parlamento de Cantabria y la Universidad de Cantabria para la selección y contratación de dos investigadores postdoctorales por un año de duración	62.854,00	PARLAMENTO DE CANTABRIA
2019	148	16-04-2019	16-04-2019	18-05-2019	Convenio marco de colaboración para la celebración de eventos nacionales e internacionales, entre la empresa municipal Palacio de la Magdalena de Santander, S.A, y la Universidad de Cantabria	-	EMPRESA MUNICIPAL PALACIO DE LA MAGDALENA, S.L.
2019	149	20-05-2019	20-05-2019	31-12-2019	Convenio de cooperación para la convocatoria de los XVI Premios UCem al emprendedor universitario entre la Universidad de Cantabria y el Ayuntamiento de Santander	-	AYUNTAMIENTO DE SANTANDER
2019	150	15-05-2019	15-05-2019	31-01-2021	Adenda al convenio de colaboración entre la Sociedad para el Desarrollo Regional de Cantabria, (SODERCAN) y la Universidad de Cantabria, para el fomento de la investigación encaminada a la transferencia tecnológica en la comunidad autónoma de Cantabria mediante la identificación de proyectos de I+D	-	SODERCAN, S.A.
2019	151	01-04-2019	01-04-2019	30-06-2021	Acuerdo de colaboración entre Renfe Viajeros Sociedad Mercantil Estatal, S.A., Ayuntamiento de Santander, Universidad de Cantabria y el Instituto de Educación Secundaria Las Llamas para establecer las condiciones del abono combinado Tren+Bus	-	RENFE, AYTO. SANTANDER,UC E IES LAS LLAMAS
2019	152	01-01-2019	15-04-2019	01-01-2023	Acuerdo de intercambio de estudiantes entre la Universidad de Cantabria y The Regnts of the University of California	-	UNIVERSIDAD DE CALIFORNIA, IRVINE PAUL MERAGE SCHOLLO OF B
2019	153	14-05-2019	14-05-2019	14-05-2020	Convenio de colaboración entre la Universidad de Cantabria y la Fundación Albeniz para colaborar en el programa "Encuentro de Música y Academia de Santander 2019	2.500,00	Fundación ALBENIZ

RELACIÓN DE CONVENIOS

UC UNIVERSIDAD DE CANTABRIA

ANUALIDAD 2019

CANTABRIA CAMPUS INTERNACIONAL

Anualidad	Nº Documento	F. Inicio	F. Contrato	F. Finalización	Descripción	Importe	Tercero
2019	158	20-05-2019	20-05-2019	31-12-2019	Convenio de cooperación para la convocatoria de los VXU Premios UCem al emprendedor universitario entre el Ayuntamiento de Santa Cruz de Bezana y la Universidad de Cantabria	-	AYUNTAMIENTO DE SANTA CRUZ DE BEZANA
2019	159	24-05-2019	24-05-2019	24-05-2023	Convenio marco bilateral entre la Universidad de Cantabria (Facultad de Ciencias Económicas, y Empresariales) y la Universidad de Xiamen, China (Instituto Wang Yanan para estudios de economía y la Facultad de economía) para intercambio de profesores, estudiantes, colaboración en investigación, etc.	-	UNIVERSIDAD DE XIAMEN
2019	160	01-01-2019	27-05-2019	15-12-2019	Convenio de colaboración entre el Gobierno de Cantabria, a través de la Consejería de Innovación, Industria, Turismo y Comercio y la universidad de Cantabria par la financiación total o parcial de los gastos de matrícula del Master en Derecho de Comercio y Consumo 2019-2020	12.000,00	GOBIERNO DE CANTABRIA
2019	167	01-01-2019	14-12-2018	01-01-2022	Convenio específico de colaboración entre la Fundación UCEIF, la Universidad de Cantabria y Banco Santander S.A. para el desarrollo de las actividades del archivo de fondos documentales	-	BANCO SANTANDER CENTRAL HISPANO, S.A.
2019	183	06-06-2019	06-06-2019	06-06-2023	Acuerdo de cooperación entre la Universidad de Cantabria y Urgench State University (Uzbekistan)	-	URGENCH STATE UNIVERSITY
2019	184	06-06-2019	06-06-2019	06-06-2023	Acuerdo de intercambio de estudiantes entre la Universidad de Cantabria y Urgench State University (Uzbekistan)	-	URGENCH STATE UNIVERSITY
2019	185	06-06-2019	06-06-2019	06-06-2023	Acuerdo de cooperación entre la Universidad de Cantabria y la Universidade Regional Integrada do alto Uruguai e das Missoes (Brasil)	-	UNIVERSIDADE REGIONAL INTEGRADA DO ALTO URUGUAI E DAS MISSO
2019	186	06-06-2019	06-06-2019	06-06-2023	Acuerdo de intercambio de estudiantes entre la Universidad de Cantabria y la Universidade Regional Integrada do Alto Uruguai e das Missoes (Brasil)	-	UNIVERSIDADE REGIONAL INTEGRADA DO ALTO URUGUAI E DAS MISSO
2019	187	01-03-2019	01-03-2019		Convenio marco de colaboración entre la Universidad de Cantabria y la Fundación InteRed	-	INTERED
2019	188	19-02-2019	19-02-2019		Convenio de colaboración entre la Fundación InteRed y la Universidad de Cantabria para la difusión y promoción del voluntariado entre la comunidad universitaria	-	INTERED
2019	189	13-06-2019	13-06-2019	13-06-2021	Convenio de colaboración entre la Consejería de Universidades e Investigación, Medio Ambiente y Política Social y la Universidad de Cantabria pa implantar un programa de cooperación educativa destinado a prestar apoyo a jóvenes procedentes del sistema de protección a la infancia y la adolescencia de	-	GOBIERNO DE CANTABRIA

RELACIÓN DE CONVENIOS

UC UNIVERSIDAD DE CANTABRIA

ANUALIDAD 2019

CANTABRIA CAMPUS INTERNACIONAL

Anualidad	Nº Documento	F. Inicio	F. Contrato	F. Finalización	Descripción	Importe	Tercero
2019	190	13-06-2019	13-06-2019	13-06-2023	Convenio de colaboración entre el Gobierno de Cantabria (Consejería de Universidades e Investigación, Medio Ambiente y Política Social) y la Universidad de Cantabria, para la creación de una Cátedra de "Igualdad y Estudios de Género"	-	GOBIERNO DE CANTABRIA
2019	196	03-02-2019	13-02-2019	31-12-2019	Anexo al convenio marco suscrito entre la Universidad de Cantabria y el Ayuntamiento de Castro Uridales el 20 de mayo de 2014, para la realización de cursos de verano y otras actividades de extensión universitaria en la sede de Castro Urdiales	4.000,00	AYUNTAMIENTO DE CASTRO URDIALES
2019	204	17-06-2019	17-06-2019	17-06-2023	Acuerdo de cooperación entre la Universidad de Cantabria y la Universidad de Las Tunas (Cuba)	-	UNIVERSIDAD DE LAS TUNAS (CUBA)
2019	205	13-06-2019	16-06-2019		Convenio de colaboración entre la Universidad de Cantabria y Aldro Energía para el desarrollo de un programa de Experto Universitario en Energías Renovables	7.500,00	ALDRO ENERGIÖA Y SOLUCIONES
2019	206	21-06-2019	21-06-2019	31-12-2019	Convenio entre el Servicio Cántabro de Empleo, Organismo Autónomo dependiente de la Consejería de Economía, Hacienda y Empleo del Gobierno de Cantabria, y la Universidad de Cantabria para el desarrollo del Curso de Verano UIMPO-UC "La Empresa Social y los objetivos de desarrollo sostenible"	7.500,00	SERVICIO CANTABRO DE EMPLEO
2019	207	24-06-2019	24-06-2019		Convenio específico de cotutuela internacional entre la Universidad Tecnológica Nacional (UTN), en Argentina y la Universidad de Cantabria para la supervisión conjunta y adjudicación del título de doctorado en Ingeniería (UTN) y Doctorado (UC)	-	UNIVERSIDAD Tecnológica NACIONAL ARGENTINA
2019	210	23-05-2019	23-05-2019		Convenio específico para el curso 2019-2020 del Acuerdo marco general suscrito el 31/07/2002 entre la Fundación Carolina y la Universidad de Cantabria para el Máster Universitario en Física de partículas y del cosmos"	-	FUNDACION CAROLINA
2019	211	23-05-2019	23-05-2019		Convenio específico para el curso 2019-2020 del acuerdo marco general suscrito el 312/07/2002 entre la Fundación Carolina y la Universidad de Cantabria para el Máster Universitario en Matemáticas y Computación	-	FUNDACION CAROLINA
2019	212	23-05-2019	23-05-2019		Convenio específico para el curso 2019-2020 del acuerdo marco general suscrito el 31/07/2002 entre la Fundación Carolina y la Universidad de Cantabria para el Máster en Biología Molecular y Biomedicina	-	FUNDACION CAROLINA
2019	213	23-05-2019	23-05-2019		Convenio específico para el curso 2019-2020 del acuerdo marco general suscrito el 31/07/2002 entre la Fundación Carolina y la Universidad de Cantabria para el Mster Universitario en costas y puertos	-	FUNDACION CAROLINA

RELACIÓN DE CONVENIOS

UNIVERSIDAD DE CANTABRIA

ANUALIDAD 2019

CANTABRIA CAMPUS INTERNACIONAL

Anualidad	Nº Documento	F. Inicio	F. Contrato	F. Finalización	Descripción	Importe	Tercero
2019	214	19-06-2019	19-06-2019	30-10-2019	Convenio de colaboración entre la Universidad de Cantabria u la Sociedad para el desarrollo Regional de Cantabria, S.A. para la organización del curso de verano "Empresa social y los objetivos del desarrollo sostenible" en la UIMP en el marco del Campus de Excelencia Internacional. Santander en el	7.500,00	SODERCAN, S.A.
2019	217	08-07-2019	08-07-2019	08-07-2023	Acuerdo marco de colaboración entre la Universidad de Cantabria y MENSA España para fomentar el intercambio de experiencias en los campos de docencia, investigación y transferencia de tecnología, la cooperación y la cultura en general	-	Asociación MENSA ESPA¥A
2019	220	24-06-2019	24-06-2019	31-12-2019	Convenio de colaboración empresarial para el Curso de Verano "Empresa Social y los Objetivos del desarrollo sostenible" organizado por la Universidad de Cantabria junto con la Universidad Internacional Menéndez Pelayo en el marco del Campus de Excelencia Internacional Santander en el año 2019	500,00	SOEMCA EMPLEO SLU
2019	221	24-06-2019	24-06-2019	31-12-2019	Convenio de colaboración empresarial para el curso de verano "Empresa social y los objetivos del desarrollo sostenible" organizado por la Universidad de Cantabria junto con la Universidad Internacional Menéndez Pelayo en el marco del Campus de Excelencia Internacional. Santander en el año 2019	500,00	SAEMA EMPLEO SLU
2019	222	05-07-2019	05-07-2019	31-12-2019	Convenio de colaboración empresarial para el curos de verano "Empresa Social y los objetivos del desarrollo sostenible" organizado por la Universidad de Cantabria junto con la Universidad Internacional Menéndez Pelayo en el marco del campus de excelencia internacional, Santander 2019	4.000,00	Fundación SOCIAL BUSINESS
2019	227	09-05-2019	09-05-2019	31-12-2020	Acuerdo de colaboración entre la Universidad de Cantabria y La European Organization for Nuclear Resarch (CERN) para regular la contribución española, a través del IFCA, en el experimento CMS que se desarrolla en el CERN	50.000,00	EUROPEAN ORGANIZATION FOR NUCLEAR RESEARCH (CERN)
2019	228	24-06-2019	24-06-2019		Convenio de colaboración entre la Universidad de Cantabria y el Colegio Oficial de Ingenieros Industriales de Cantabria para la realización del Master en dirección de Recursos Humanos: El valor de las personas	-	COLEGIO OFICIAL DE INGENIEROS INDUSTRIALES DE CANTABRIA
2019	229	24-06-2019	24-06-2019		Convenio de colaboración entre la Universidad de Cantabria y la Asociación de Ingenieros Industriales de Cantabria para la realización del Master en Dirección de Recursos Humanos: El valor de las personas	-	ASOCIACION DE INGENIEROS INDUSTRIALES DE CANTABRIA

RELACIÓN DE CONVENIOS

UC UNIVERSIDAD DE CANTABRIA

ANUALIDAD 2019

CANTABRIA CAMPUS INTERNACIONAL

Anualidad	Nº Documento	F. Inicio	F. Contrato	F. Finalización	Descripción	Importe	Tercero
2019	230	09-07-2019	09-07-2019	30-09-2020	Convenio de colaboración entre la Universidad de Cantabria y la Fundación Marcelino Botín para el desarrollo de la novena edición que se imparte en el curso académico 2019/2020 del título universitario propio: Máster en educación emocional, social y de la creatividad	-	FUNDACION MARCELINO BOTIN
2019	231	10-07-2019	10-07-2019	10-07-2023	Acuerdo de colaboración para la ocupación de activos, cesión y utilización de equipamiento científico entre, Grupo Fernández Jove, la Universidad de Cantabria y el Clúster CIF Cantabria	-	GRUPO FERNµNDEZ JOVE-UC-CLUSTER CIF CANTABRIA
2019	232	18-07-2019	18-07-2019	18-07-2023	Convenio marco entre la Universidad de Cantabria y el Colegio Oficial de Psicología de Cantabria	-	COLEGIO OFICIAL DE PSICOLOGÖA DE CANTABRIA
2019	236	03-04-2019	03-04-2019	03-04-2023	Carta de intenciones entre Purdue University (EE.UU) y la Universidad de Cantabria	-	PURDUE UNIVERSTY - INDIANA - EE.UU.
2019	237	26-07-2019	26-07-2019	26-07-2023	Acuerdo de cooperación entre la Pontificia Universidad Javeriana Cali (Colombia) y la Universidad de Cantabria	-	PONTIFICIA UNIVERSIDAD JAVERIANA CALI -COLOMBIA-
2019	238	26-07-2019	26-07-2019	26-07-2023	Acuerdo de intercambio de estudiantes entre la Pontifica Universidad Javeriana de Cali (Colombia) y la Universidad de Cantabria	-	PONTIFICIA UNIVERSIDAD JAVERIANA (COLOMBIA)
2019	240	09-07-2019	09-07-2019	09-07-2020	Acuerdo marco de colaboración entre la Universidad de Cantabria y la Asociación Consorcio Red Alastria	-	Asociación CONSORCIO RED ALASTRIA
2019	241	08-07-2019	08-07-2019	08-07-2023	Convenio entre el Ministerio de Defensa y la Universidad de Cantabria, para la investigación de los protocolos de Seguridad Marítima	-	MINISTERIO DE DEFENSA
2019	242	25-05-2019	25-05-2019	31-12-2019	Convenio de colaboración empresarial para el programa "Amenturáte" organizado por la Universidad de Cantabria en Santander par el Curso 2018-2019	500,00	CONSTRUCCIONES METµLICAS TADEFOR S.L.
2019	245	26-08-2019	26-08-2019	26-08-2023	Acuerdo de cooperación entre la Universidad de Cantabria y la Universidad Católica de Colombia	-	UNIVERSIDAD Católica DE COLOMBIA
2019	248	01-01-2019	07-07-2019		Acuerdo de co-tutela de tesis doctoral entre la Universidad de Sfax (Tunez) y la Universidad de Cantabria	-	UNIVERSIDAD DE SFAX
2019	251	04-07-2019	04-07-2019	31-12-2019	Convenio de cooperación para la convocatoria de los XVI Premios UCem al emprendedor universitario entre la Universidad de Cantabria y el Ayuntamiento de Torrelavega	-	AYUNTAMIENTO DE TORRELAVEGA
2019	257	18-07-2019	18-07-2019	18-07-2020	Convenio de colaboración entre la Sociedad para el desarrollo Regional de Cantabria, S.A.(SODERCAN) y la universidad de Cantabria, para el desarrollo de la línea de selección de estudiantes para su incorporación en empresas dentro del Proyecto "EmprecanPlus"	-	SODERCAN, S.A.
2019	262	15-07-2019	15-07-2019	14-12-2021	Adenda al Convenio entre la Universidad de Cantabria y Banco Santander, S.A. para el desarrollo del proyecto APP universitaria	-	BANCO SANTANDER
2019	263	02-08-2019	02-08-2019	02-08-2023	Acuerdo marco de colaboración entre la Universidad de Cantabria y la Fundación Tecnalia Research and innovatoion	-	Fundación TECNALIA RESEARCH & INNOVATION

RELACIÓN DE CONVENIOS

UNIVERSIDAD DE CANTABRIA

ANUALIDAD 2019

CANTABRIA CAMPUS INTERNACIONAL

Anualidad	Nº Documento	F. Inicio	F. Contrato	F. Finalización	Descripción	Importe	Tercero
2019	264	02-08-2019	02-08-2019	02-08-2023	Convenio de colaboración científica-tecnológica y Académica entre la Fundación Tecnalia y la Universidad de Cantabria para la creación del "Aula Tecnalia en la UC"	-	Fundación TECNALIA RESEARCH & INNOVATION
2019	265	12-09-2019	12-09-2019	12-09-2020	Anexo al convenio entre la Fundación Instituto de Investigación Marqués de Valdecilla y la Universidad de Cantabria para la convocatoria y gestión conjunta de un programa de ayudas predoctorales en el área de ciencias de la salud. Anualidad 2019	-	FUNDACION INSTITUTO DE INVESTIGACION MARQUES DE VALDECILLA
2019	266	02-10-2019	23-09-2019	02-10-2023	Convenio entre la Agencia Estatal de Administración Tributaria y la Universidad de Cantabria en materia de suministro de información para finalidades no tributarias.	-	DELEG.ESPECIAL AGENCIA ESTATAL TRIBUTARIA DE CANTABRIA
2019	267	09-09-2019	09-09-2019	09-09-2023	Acuerdo entre el Centro di Ricerca per gli Giuridici sui Diriti dei Consumatori-Dtpo. de Economía de la Universidad de Perugia y la Universidad de Cantabria para promover y realizar investigación en el ámbito del Derecho de los Consumidores	-	UNIVERSITA DI PERUGIA
2019	268	01-10-2019	01-10-2019	30-09-2020	Acuerdo entre la Universidad de Cantabria y la Delegación en España de la Fundación British Council para la realización de la prueba APTIS	-	FUNDACION BRITISH COUCIL
2019	269	24-09-2019	24-09-2019	30-06-2021	Convenio normalizado entre el Servicio Español para la internacionalización de la Educación, M.P. y las Universidades Españolas por el que se instrumentan las subvenciones par implementar el proyecto "Young Generations as Change Agents"	-	SERVICIO ESPA¥OL PARA LA INTER. DE LA Educación (SEPI)
2019	270	30-09-2019	30-09-2019	30-09-2023	Acuerdo de cooperación entre la Universidad de Cantabria y la Universidad del Sinú Elías Bechara Zainúm de Colombia	-	UNIVERSIDAD DEL SINé ELÖAS BECHARA ZAINéM
2019	271	30-09-2019	30-09-2019	30-09-2023	Acuerdo de intercambio de estudiantes entre la Universidad de Cantabria y la Universidad del Sinú Elías Bechara Zainúm de Colombia	-	UNIVERSIDAD DEL SINé ELÖAS BECHARA ZAINéM
2019	292	25-10-2019	25-10-2019	25-10-2023	Convenio de colaboración entre la Universidad de Cantabria y la Universidad del País Vasco, para llevar a cabo , conjuntamente, la organización y desarrollo de las enseñanzas conducentes al título oficial de master universitario en Ingeniería Química	-	UNIVERSIDAD PAIS VASCO/EUSKAL HERRIKO UNIBERTSITATEA
2019	293	16-10-2019	16-10-2019	31-12-2019	Convenio de colaboración entre la Universidad de Cantabria y la ONGD Ruta 6	1.607,10	ONGD RUTA6
2019	294	24-10-2019	28-10-2019	28-10-2023	Convenio de colaboración entre la Universidad de Cantabria y el Colegio Universitario de Estudios Financieros respecto de la excedencia temporal e incorporación a dicho centro de un profesor al amparo de la Ley de la Ciencia, la Tecnología y la Innovación	-	COLEGIO UNIVERSITARIO EN ESTUDIOS FINANCIEROS (CUNEF)
2019	302	06-11-2019	06-11-2019	06-11-2023	Convenio de colaboración entre la Universidad del País Vasco y la Universidad de Cantabria para llevar a cabo, conjuntamente, la organización y desarrollo de las enseñanzas conducentes al titulo oficial del Master Universitario en Ingeniería y Gestión Ambiental	-	UNIVERSIDAD DEL PAIS VASCO

RELACIÓN DE CONVENIOS

UC UNIVERSIDAD DE CANTABRIA

ANUALIDAD 2019

CANTABRIA CAMPUS INTERNACIONAL

Anualidad	Nº Documento	F. Inicio	F. Contrato	F. Finalización	Descripción	Importe	Tercero
2019	306	27-09-2019	27-09-2019	31-12-2019	Adenda al convenio de colaboración entre la UC y SODERCAN para la organización del curso de verano "Empresa Social y los Objetivos de desarrollo sostenible" en la UIMP en el marco del Campus de Excelencia Internacional Santander año 2019	-	SODERCAN, S.A.
2019	307	01-11-2019	01-11-2019	01-11-2023	Convenio marco de colaboración académica y de investigación entre la Universidad de Cantabria y el Instituto Indio de tecnología de Madrás, Chennai, India	-	INSTITUTO INDIO DE TECNOLOGÖA DE MADRµS, CHENAI,
2019	308	18-11-2019	18-11-2019	18-11-2023	Acuerdo de cooperación entre la Universidad de Cantabria y la Universidad de la República de Uruguay	-	UNIVERSIDAD DE LA República DE URUGUAY
2019	309	18-11-2019	18-11-2019	18-11-2023	Acuerdo de intercambio de estudiantes entre la Universidad de Cantabria y la universidad de la República de Uruguay	-	UNIVERSIDAD DE LA República DE URUGUAY
2019	325	15-11-2019	15-11-2019		Adenda al convenio de colaboración entre la Universidad de Cantabria y Banco Santander, S.A. por la que se acuerda ampliar las cláusulas segunda y sexta del convenio suscrito el 14 de diciembre de 2018 sobre becas	-	BANCO SANTANDER
2019	326	02-09-2019	02-09-2019	31-12-2019	Convenio de colaboración entre la Universidad de Cantabria y Siglo 21 Consultores, S.L. para el desarrollo del curso universitario de formación continua: "El Radón: el enemigo invisible"	-	SIGLO XXI CONSULTORES DE Formación S.L.
2019	328	19-11-2019	19-11-2019	28-02-2020	Convenio de colaboración entre el Gobierno de Cantabria y la Universidad de Cantabria para el desarrollo de un programa de acciones específicas de formación e información sobre temas europeos en 2019.	15.000,00	GOBIERNO DE CANTABRIA
2019	335	16-12-2019	16-12-2019	16-12-2023	Convenio marco de colaboración entre la Universidad de Cantabria y el Ilustre Colegio Oficial de Titulados Mercantiles y Empresariales de Cantabria.	-	COLEGIO OFICIAL DE TITULADOS MERCANTILES Y EMPRESARIALES DE
2019	343	22-10-2019	22-10-2019		Convenio de colaboración entre la Universidad de Cantabria y Thomson Reuters Aranzadi para impartir cursos de formación y fomentar tareas de investigación en el área de la documentación jurídica.....	4.213,00	THOMSON REUTERS ARANZADI, S.A.
2019	344	01-10-2019	19-12-2019	01-10-2021	Acuerdo de co-tutela de Doctorado entre la Universidad de Pavia (Italia) y la Universidad de Cantabria	-	UNIVERSIDAD DE PAVIA
2019	347	07-02-2019	07-02-2019	07-02-2023	Convenio marco entre la Universidad de Cantabria y la Universidad Nacional Kazakh Al-Farasbi (República de Kazajastan)	-	UNIVERSIDAD NACIONAL KAZAKH AL-FARABI
2019	348	27-09-2019	27-09-2019	27-09-2023	Convenio de encomienda de gestión del Instituto Cervantes a la Universidad de Cantabria para la realización de las pruebas de conocimientos constitucionales y socioculturales de España (CCSE) y la realización de las pruebas para la obtención de los diplomas de español como lengua extrajera (DELE)	-	INSTITUTO CERVANTES

RELACIÓN DE CONVENIOS

UNIVERSIDAD DE CANTABRIA

ANUALIDAD 2019

CANTABRIA CAMPUS INTERNACIONAL

Anualidad	Nº Documento	F. Inicio	F. Contrato	F. Finalización	Descripción	Importe	Tercero
2019	350	19-11-2019	19-11-2019	19-11-2020	Convenio de colaboración entre la Universidad de Cantabria y "Rescueme S.L." para el desarrollo del curso universitario de formación continua "El Radón: el enemigo invisible"	-	RESCUEME S.L.
2019	351	05-08-2019	05-08-2019	31-12-2019	Convenio de colaboración empresarial para la organización del curso de verano "Empresa social y los objetivos de desarrollo sostenible" y al colaboración en el Centro Yunus organizado por la Universidad de Cantabria	5.000,00	CEMEX ESPA¥A OPERACIONES, S.L.U.

F.- MEMORIA

4.- Información sobre la ejecución del Gasto público

4.8.- Personal

Pabellón de Gobierno
Avda. Los Castros, s/n
39005 Santander

TOTAL COSTE PERSONAL CAPITULO 1 AÑO 2019

	*Nº	INTEGRO	CUOTA PATRONAL	TOTAL
PDI FUNCIONARIO	507	31.187.156,83	1.248.925,46	32.436.082,29
PDI LABORAL	688	12.415.888,14	3.621.747,98	16.037.636,12
TOTAL PDI	**1.195**	**43.603.044,97**	**4.870.673,44**	**48.473.718,41**
PAS FUNCIONARIO	381	11.818.426,69	2.844.543,36	14.662.970,05
PAS LABORAL	241	6.237.216,93	1.841.916,49	8.079.133,42
TOTAL PAS	**622**	**18.055.643,62**	**4.686.459,85**	**22.742.103,47**
PERSONAL EVENTUAL	**2**	**106.758,95**	**28.474,34**	**135.233,29**
SEGURO COLECTIVO		**53.970,00**		**53.970,00**
TOTAL GENERAL	**1.819**	**61.819.417,54**	**9.585.607,63**	**71.405.025,17**

*Personal a 31/12/2019
Datos de enero a diciembre de 2019

UNIVERSIDAD DE CANTABRIA

CONCILIACIÓN DEL CAPÍTULO 1 DEL PRESUPUESTO DE GASTOS CON EL SUBGRUPO 64 DE CONTABILIDAD FINANCIERA

	2019
Contabilidad Presupuestaria, Capítulo 1	71.405.025,17
Contabilidad Financiera, 64 Gastos Personal	83.196.936,69
Diferencia	**11.791.911,52**

Las diferencias quedan explicadas en el siguiente cuadro:

	2019
Imputado al Capítulo 6	10.835.435,73
Imputado al Capítulo 2	865.956,31
Gastos de formación	74.185,48
Variación anual de las periodificaciones	16.334,00
Total	**11.791.911,52**

F.- MEMORIA

4.- Información sobre la ejecución del Gasto público

4.9.- Acreedores por operaciones pendientes de aplicar al presupuesto

SIN OPERACIONES REGISTRADAS EN ESTA OFICINA

F.- MEMORIA

4.- Información sobre la ejecución del Gasto público

4.10.- Anticipos de Tesorería

SIN OPERACIONES REGISTRADAS EN ESTA OFICINA

F.- MEMORIA

4.- Información sobre la ejecución del Gasto público

4.11.- Obligaciones de Presupuestos cerrados

UNIVERSIDAD DE CANTABRIA

ESTADO DE EJECUCIÓN DEL GASTO

OBLIGACIONES DEL PRESUPUESTO DE CERRADOS DEL EJERCICIO 2019

SUBINFORME DE TOTALES POR EJERCICIO

FECHA 31/12/2019

Ejercicio	Obligaciones Pendtes. de Pago a 1 de Enero	Rectificaciones de saldo entrante y anulaciones	Total Obligaciones	Pagos Realizados	Obligaciones Pendtes. de Pago a 31 de Diciembre
2018	1.492.731,05	0,00	1.492.731,05	1.492.731,05	0,00
TOTAL	**1.492.731,05**	**0,00**	**1.492.731,05**	**1.492.731,05**	**0,00**

UNIVERSIDAD DE CANTABRIA

ESTADO DE EJECUCIÓN DEL GASTO

OBLIGACIONES DEL PRESUPUESTO DE CERRADOS DEL EJERCICIO 2019

SUBINFORME DE TOTALES POR CAPÍTULOS

FECHA 31/12/2019

EJERCICIO: 2018

Explicación	Obligaciones Pendtes. de Pago a 1 de Enero	Rectificaciones de saldo entrante y anulaciones	Total Obligaciones	Pagos Realizados	Obligaciones Pendtes. de Pago a 31 de Diciembre
Total Capitulo 1	728.142,28	0,00	728.142,28	728.142,28	0,00
Total Capitulo 2	274.894,36	0,00	274.894,36	274.894,36	0,00
Total Capitulo 3	0,00	0,00	0,00	0,00	0,00
Total Capitulo 4	5.224,56	0,00	5.224,56	5.224,56	0,00
TOTAL OPERACIONES CORRIENTES	1.008.261,20	0,00	1.008.261,20	1.008.261,20	0,00
Total Capitulo 6	484.469,85	0,00	484.469,85	484.469,85	0,00
Total Capitulo 7	0,00	0,00	0,00	0,00	0,00
TOTAL OPERACIONES DE CAPITAL	484.469,85	0,00	484.469,85	484.469,85	0,00
TOTAL OPERACIONES NO FINANCIERAS	1.492.731,05	0,00	1.492.731,05	1.492.731,05	0,00
Total Capitulo 8	0,00	0,00	0,00	0,00	0,00
Total Capitulo 9	0,00	0,00	0,00	0,00	0,00
TOTAL OPERACIONES FINANCIERAS	0,00	0,00	0,00	0,00	0,00
TOTAL	1.492.731,05	0,00	1.492.731,05	1.492.731,05	0,00

F.- MEMORIA

4.- Información sobre la ejecución del Gasto público

4.12.- Compromisos de gasto con cargo a Presupuestos de Ejercicios posteriores

UNIVERSIDAD DE CANTABRIA - EJERCICIO 2019
COMPROMISOS DE GASTO CON CARGO A PRESUPUESTOS DE EJERCICIOS POSTERIORES
FECHA: 31/12/2019

Clasificación Económica	Explicación	2020	2021	2022	2023	AÑOS SUCESIVOS
16206	Seguro colectivo para el personal de la UC	58.384,50	62.799,00	31.399,50	0,00	0,00
211	Mantenimiento Red de comunicaciones	64.964,66	0,00	0,00	0,00	0,00
21200	Mantenimiento integral edificios	1.059.629,16	1.072.458,21	89.371,52	0,00	0,00
21213	Mantenimiento zonas verdes de los campus de la UC	92.536,68	0,00	0,00	0,00	0,00
21313	Mantenimiento instalacion seguridad e incendios	89.186,80	29.728,97	0,00	0,00	0,00
21315	Mantenimiento ascensores	16.740,29	0,00	0,00	0,00	0,00
21610	Mantenimiento aplicaciones informáticas	235.679,20	220.247,32	220.247,32	220.247,32	220.247,32
21700	Mantenimiento máquinas copiadoras	6.514,28	1.986,88	1.986,88	1.324,60	0,00
22000	Suministro equipos de oficina multifuncion	6.073,97	4.193,63	4.193,63	1.048,41	0,00
22100	Suministro de energía eléctrica	1.632.140,50	362.201,04	0,00	0,00	0,00
22102	Suministro de Gas	525.714,56	0,00	0,00	0,00	0,00
22107	Suministro de Títulos oficiales	90.000,00	22.500,00	0,00	0,00	0,00
22164	Suministro Licencias y Software	236.569,70	143.844,01	35.280,66	35.280,66	0,00
22184	Mantenimiento animales SEEA	27.513,81	27.513,81	18.342,56	0,00	0,00
22200	Servicio de telefonía fija y datos y móvil	464.675,35	464.675,35	464.675,35	464.675,35	399.620,80
22201	Comunicaciones postales	34.374,96	0,00	0,00	0,00	0,00
224	Primas de Seguros	12.950,30	0,00	0,00	0,00	0,00
22603	Servicios asistencia jurídicos y contenciosos	24.102,73	8.034,25	0,00	0,00	0,00
22604	Seguro accidentes estudiantes	60.000,00	0,00	0,00	0,00	0,00
22609	Servicio edicion publicac. y material promocional	11.880,02	0,00	0,00	0,00	0,00
22631	Suministro impresora multifunción Consejo de Estudiantes	2.162,40	2.162,40	2.162,40	1.081,20	0,00
22641	Cuota asociacion internac. de editores	500,00	500,00	0,00	0,00	0,00
22662	Servicio material promocional programa INFORMA	22.916,00	0,00	0,00	0,00	0,00
22664	Servicio de impresión SIUC	12.153,88	11.141,04	0,00	0,00	0,00
22700	Servicio de limpieza	2.593.252,92	1.779.796,63	148.316,37	0,00	0,00
22701	Servicio de vigilancia	931.189,46	943.212,10	943.212,10	78.601,01	0,00
22703	Servicio de correo interno	21.051,47	0,00	0,00	0,00	0,00
22707	Servicio de comidas para la Escuela Infantil	1.504,80	0,00	0,00	0,00	0,00
22717	Servicio médico	58.362,99	19.454,31	0,00	0,00	0,00
22717	Servicio atención psicológica a los estudiantes	6.860,00	0,00	0,00	0,00	0,00
22719	Servicio de asesoramiento fiscal y asesoramiento jurídico	33.308,34	8.494,94	0,00	0,00	0,00
22720	Servicio recogida y gestión de residuos peligrosos	4.161,37	0,00	0,00	0,00	0,00
22722	Trabajos de auditoría y consultoría	24.976,55	24.976,55	0,00	0,00	0,00
22801	Servicio deportes sala acondicionamiento físico	8.534,16	0,00	0,00	0,00	0,00
22901	Suministro fotocopiadora impresora multifunción	3.289,90	3.289,90	3.289,90	822,47	0,00
62855	Suministro revistas electronicas	365.429,80	0,00	0,00	0,00	0,00
648	Mantenimiento equipos científicos y de laboratorio	8.750,00	0,00	0,00	0,00	0,00
	TOTAL	8.848.035,51	5.213.210,34	1.962.478,19	803.081,02	619.868,12

F.- MEMORIA

5.- Información sobre la ejecución del Ingreso público

F.- MEMORIA

5.- Información sobre la ejecución del Ingreso público

5.1.- Proceso de gestión

F.- MEMORIA

5.- Información sobre la ejecución del Ingreso público

5.1.- Proceso de gestión

A) Derechos presupuestarios reconocidos netos

UNIVERSIDAD DE CANTABRIA

PROCESO DE GESTIÓN DE LOS INGRESOS PÚBLICOS

A) DERECHOS PRESUPUESTARIOS RECONOCIDOS NETOS

EJERCICIO 2019

Clasificación Económica	Explicación	Total Derechos Reconocidos	Total Derechos Anulados	Derechos Reconocidos Netos
31000	DERECHOS MATRICULA GRADO	4.372.081,34	36.281,80	4.335.799,54
31001	DERECHOS MATRICULA POSTGRADO	702.162,34	16.809,81	685.352,53
31002	MATRICULAS CENTROS ADSCRITOS.	151.914,20	0,00	151.914,20
31010	COMPENSACION BECARIOS GRADO	1.569.076,67	0,00	1.569.076,67
31011	COMPENSACION BECARIOS POSTGRADO	249.210,63	0,00	249.210,63
31012	COMPENSACION F.NUMEROSA GRADO	258.527,50	0,00	258.527,50
31013	COMPENSACION F.NUMEROSA POSTGRADO	20.599,45	0,00	20.599,45
31014	COMPENSACION PRECIOS PUBLICOS DISCAPACITADOS	0,00	0,00	0,00
31015	PROGRAMA REGIONAL DE BECAS	176.029,50	5.027,45	171.002,05
311	DERECHOS DE MATRICULA EN ESTUDIOS PROPIOS	1.620,00	0,00	1.620,00
31100	MASTER	765.908,05	18.505,13	747.402,92
31103	ESPECIALIZACION	118.108,50	297,00	117.811,50
31104	EXPERTO	167.750,10	5.085,00	162.665,10
31200	CURSOS IDIOMAS EXTRANJEROS ORDINARIOS	196.658,85	3.978,30	192.680,55
31201	CURSOS DE ESPAÑOL	451.654,54	31.420,64	420.233,90
31300	CURSOS DE VERANO	56.593,34	2.654,00	53.939,34
31301	AULAS DE EXTENSION UNIVERSITARIA	7.801,20	0,00	7.801,20
31302	ACTIVIDADES DEPORTIVAS	131.378,13	5.453,35	125.924,78
31303	CAMPUS	20.773,50	453,75	20.319,75
31399	OTROS CURSOS DE EXTENSION UNIVERSITARIA	0,00	0,00	0,00
31400	CURSOS VICERRECTORADO DE ORDENACION ACADEMICA	1.098,57	90,00	1.008,57
31401	PROGRAMA SENIOR	40.503,24	168,00	40.335,24
31403	CURSOS STUDY ABROAD.REAL SUMMER	92.171,77	59,90	92.111,87
31404	INTRODUCTION TO GLOBAL STUDIES	1.215,00	0,00	1.215,00
31817	JORNADAS ENFOQUE SAN MINIATO	2.655,00	0,00	2.655,00
31904	PRUEBAS DE ACCESO	207.500,74	2.249,35	205.251,39
31906	EXPEDIENTES, CERT., TRASLADOS Y COMPULSAS	205.813,90	456,76	205.357,14
31907	EXPEDICION DE TITULOS	332.193,62	302,77	331.890,85
31908	TESIS	11.767,75	0,00	11.767,75
31909	EXPEDICION TARJETA DE IDENTIDAD	54.002,44	83,36	53.919,08
31910	CONVALIDACIONES	42.125,61	1.571,64	40.553,97

UNIVERSIDAD DE CANTABRIA

PROCESO DE GESTIÓN DE LOS INGRESOS PÚBLICOS

A) DERECHOS PRESUPUESTARIOS RECONOCIDOS NETOS

EJERCICIO 2019

Clasificación Económica	Explicación	Total Derechos Reconocidos	Total Derechos Anulados	Derechos Reconocidos Netos
31912	TUTELA ACADEMICA DE DOCTORADO	119.540,62	6.611,20	112.929,42
31920	SEGURO OBLIGATORIO	3.207,56	0,00	3.207,56
	Subtotal Artículo 31	10.531.643,66	137.559,21	10.394.084,45
327	USO DE TELEFONOS Y FAX	0,00	0,00	0,00
32733	FAX FACULTAD DE MEDICINA	9,72	0,00	9,72
32781	TELÉFONO SERVICIOS ADMINISTRATIVOS CENTRALES	12.558,02	0,00	12.558,02
328	CONVENIOS Y CONTRATOS ART. 83 LOU Y C.E.E.	0,00	0,00	0,00
32800	DE LA ADMINISTRACION DEL ESTADO	105.591,71	0,00	105.591,71
32801	DE ORGANISMOS AUTONOMOS ADMINISTRATIVOS	6.362,11	0,00	6.362,11
32804	DE EMPRESAS PUBLICAS Y OTROS ENTES PUBLICOS	81.335,77	12.396,69	68.939,08
32805	DE GOBIERNO DE CANTABRIA	98.140,41	4.979,34	93.161,07
32806	DE CORPORACIONES LOCALES	11.564,38	0,00	11.564,38
32807	DE EMPRESAS PRIVADAS	1.522.465,45	111.293,17	1.411.172,28
32808	DE FAMILIAS E INSTITUCIONES SIN FINES DE LUCRO	118.629,30	0,00	118.629,30
32809	DEL EXTERIOR	376.925,89	23.137,72	353.788,17
32820	PARA LA F.L.T.Q.	491.118,19	0,00	491.118,19
32821	FUNDACION INSTITUTO HIDRAULICA AMBIENTAL CANTABR	433.561,17	6.888,59	426.672,58
32899	OTROS	65.655,91	0,00	65.655,91
32900	ACCESO AL DOCUMENTO	3.992,09	273,90	3.718,19
32902	SERVICIO DE INFORMÁTICA	27,00	0,00	27,00
32905	OPOSICIONES	5.917,16	4,19	5.912,97
32906	UTILIZACION INSTALACIONES DEPORTIVAS	19.510,52	0,00	19.510,52
32930	SCTI MICROSCOPIO ELECTRONICO DE TRANSMISION	1.061,80	0,00	1.061,80
32931	SCTI CROMATOGRAFO	2.392,00	0,00	2.392,00
32933	SEEA. MANTENIMIENTO DE ANIMALES.	101.209,41	2.224,07	98.985,34
32945	VISITAS PLANETARIO	9.320,00	378,00	8.942,00
32956	REPERCUSION GASTOS HIDRAULICA AMBIENTAL	0,00	0,00	0,00
32961	VENTA ENTRADAS ESPECTACULOS	11.661,32	2.699,99	8.961,33
32963	SERVICIOS CEFONT	9.435,50	0,00	9.435,50

UNIVERSIDAD DE CANTABRIA

PROCESO DE GESTIÓN DE LOS INGRESOS PÚBLICOS

A) DERECHOS PRESUPUESTARIOS RECONOCIDOS NETOS

EJERCICIO 2019

Clasificación Económica	Explicación	Total Derechos Reconocidos	Total Derechos Anulados	Derechos Reconocidos Netos
32967	BIBLIOGRAFIA PERSONALIZADA	11.181,54	0,00	11.181,54
32974	CENTRO DE IDIOMAS UNIVERSIDAD DE CANTABRIA	6.150,01	0,00	6.150,01
32975	COIE PRACTICAS EN EMPRESAS	207.698,19	15.903,44	191.794,75
32978	F.L.T.Q. GASTOS DEL CDTUC	67.152,67	5.165,59	61.987,08
32979	ESCUELA INFANTIL U.C.	84.527,00	130,00	84.397,00
32980	CENTROS ADSCRITOS	119.643,99	5.243,44	114.400,55
32981	REPERCUSION GASTOS A TERCEROS	146.463,89	1.003,58	145.460,31
32999	DE OTROS SERVICIOS	52.700,27	0,00	52.700,27
	Subtotal Artículo 32	4.183.962,39	191.721,71	3.992.240,68
33000	VENTAS DEL SERVICIO DE PUBLICACIONES	36.782,25	50,64	36.731,61
331	VENTA DE ENERGIA ELECTRICA	31.822,57	29.537,41	2.285,16
33232	REPROGRAFÍA FACULTAD DE CIENCIAS	28.887,55	416,24	28.471,31
33233	REPROGRAFÍA FACULTAD DE MEDICINA	18.741,27	124,40	18.616,87
33235	REPROGRAFÍA E.T.S. INGENIEROS DE CAMINOS, CANALES Y PUERTOS	20.074,67	291,64	19.783,03
33242	REPROGRAFÍA E.T.S. INDUSTRIALES Y TELECOMUNICACIÓN	14.804,11	13,36	14.790,75
33245	REPROGRAFÍA E.T.S. DE NÁUTICA	10.650,36	302,24	10.348,12
33267	REPROGRAFÍA BIBLIOTECA UNIVERSITARIA	638,21	0,00	638,21
33364	SALA IMPRESION SERVICIO DE INFORMATICA	17.012,28	0,00	17.012,28
339	VENTA DE IMPRESOS Y GUIAS	0,00	0,00	0,00
33900	VENTA DE IMPRESOS	35.913,94	84,28	35.829,66
	Subtotal Artículo 33	215.327,21	30.820,21	184.507,00
380	REINTEGROS DE EJERCICIOS CERRADOS	252.510,61	0,00	252.510,61
381	REINTEGROS DE PRESUPUESTO CORRIENTE	26.156,61	1.834,39	24.322,22
	Subtotal Artículo 38	278.667,22	1.834,39	276.832,83
39000	ART. 83 L.O.U.	486.789,77	31.879,44	454.910,33
39002	PROGRAMAS EUROPEOS	260.479,71	0,00	260.479,71
39003	PROGRAMAS NACIONALES	705.473,54	34.595,38	670.878,16
39004	PROGRAMAS EUROPEOS FEDER	36.164,05	0,00	36.164,05
39005	PROYECTOS EUROPEOS ERASMUS+	7.440,22	0,00	7.440,22
39010	ESTUDIOS PROPIOS	166.413,33	2.660,78	163.752,55
39030	INGRESOS DE SERVICIOS QUE GENERAN GASTOS	23.403,10	703,47	22.699,63

UNIVERSIDAD DE CANTABRIA

PROCESO DE GESTIÓN DE LOS INGRESOS PÚBLICOS

A) DERECHOS PRESUPUESTARIOS RECONOCIDOS NETOS

EJERCICIO 2019

Clasificación Económica	Explicación	Total Derechos Reconocidos	Total Derechos Anulados	Derechos Reconocidos Netos
39099	OTRAS	49.773,22	0,00	49.773,22
398	VENTA DE PATENTES	4.228,06	1.104,89	3.123,17
39903	COLABORACION PROGRAMA POSTGRADOS OFICIALES	30.000,00	0,00	30.000,00
39998	INGRESOS VARIOS	112.600,22	103,31	112.496,91
39999	OTROS INGRESOS DIVERSOS	8.682,02	49,20	8.632,82
	Subtotal Artículo 39	1.891.447,24	71.096,47	1.820.350,77
	Subtotal Capítulo 3	17.101.047,72	433.031,99	16.668.015,73
400	MINISTERIO DE EDUCACIÓN, CULTURA Y DEPORTE	875,00	0,00	875,00
403	MINISTERIO DE EDUCACIÓN PARA CAMPUS DE EXCELENCIA	0,00	11.471,43	-11.471,43
	Subtotal Artículo 40	875,00	11.471,43	-10.596,43
41001	SERVICIO ESPAÑOL PARA INTERN. EDUCACION	1.168.860,00	74.644,00	1.094.216,00
	Subtotal Artículo 41	1.168.860,00	74.644,00	1.094.216,00
442	SODERCAN	3.375,00	0,00	3.375,00
	Subtotal Artículo 44	3.375,00	0,00	3.375,00
45001	PROGRAMA DE SUFICIENCIA FINANCIERA	66.790.289,00	0,00	66.790.289,00
45002	PROGRAMA DE COMPLEMENTOS RETRIBUTIVOS PDI	3.874.251,00	0,00	3.874.251,00
45003	PROGRAMA REGIONAL DE BECAS	150.000,00	0,00	150.000,00
45004	PROGRAMA DE APOYO A LA MOVILIDAD	275.000,00	0,00	275.000,00
45006	Programa de compensacion de precios públicos	900.000,00	0,00	900.000,00
45203	Universidades e Investigacion, Medio Ambiente y Politica Social	34.513,35	0,00	34.513,35
45204	OBRAS PÚBLICAS Y VIVIENDA	10.000,00	0,00	10.000,00
45205	CONSEJERÍA DE DESARROLLO RURAL, GANADERÍA, PESCA, ALIMENTACIÓN Y MEDIO AMBIENTE	13.500,00	0,00	13.500,00
45206	ECONOMIA, HACIENDA Y EMPLEO	21.733,91	583,39	21.150,52
45209	CONSEJERIA DE EDUCACION, CULTURA Y DEPORTE	37.506,16	0,00	37.506,16
45211	SERVICIO CANTABRO DE SALUD	957.647,44	0,00	957.647,44
45212	INNOVACION, INDUSTRIA, TURISMO Y COMERCIO	16.000,00	4.011,77	11.988,23
45213	SERVICIO CANTABRO DE EMPLEO	10.000,00	5.745,56	4.254,44

UNIVERSIDAD DE CANTABRIA

PROCESO DE GESTIÓN DE LOS INGRESOS PÚBLICOS

A) DERECHOS PRESUPUESTARIOS RECONOCIDOS NETOS

EJERCICIO 2019

Clasificación Económica	Explicación	Total Derechos Reconocidos	Total Derechos Anulados	Derechos Reconocidos Netos
45216	INSTITUTO CANTABRO DE SERVICIOS SOCIALES (ICASS)	**24.932,55**	**0,00**	**24.932,55**
	Subtotal Artículo 45	**73.115.373,41**	**10.340,72**	**73.105.032,69**
460	DE AYUNTAMIENTOS PARA CURSOS DE VERANO	**0,00**	**0,00**	**0,00**
46000	DEL AYUNTAMIENTO DE LAREDO	**95.000,00**	**0,00**	**95.000,00**
46001	DEL AYUNTAMIENTO DE CAMARGO	**20.000,00**	**0,00**	**20.000,00**
46002	DEL AYUNTAMIENTO DE SANTANDER	**6.000,00**	**0,00**	**6.000,00**
46003	DEL AYUNTAMIENTO DE SUANCES	**12.000,00**	**0,00**	**12.000,00**
46004	DEL AYUNTAMIENTO DE CASTRO URDIALES	**4.000,00**	**0,00**	**4.000,00**
46006	DEL AYUNTAMIENTO DE TORRELAVEGA	**25.000,00**	**0,00**	**25.000,00**
46008	DEL AYUNTAMIENTO DE COLINDRES	**5.500,00**	**0,00**	**5.500,00**
46011	DEL AYUNTAMIENTO DE RAMALES	**7.000,00**	**0,00**	**7.000,00**
46013	DEL AYUNTAMIENTO DE NOJA	**24.000,00**	**0,00**	**24.000,00**
46016	DEL AYUNTAMIENTO DE LOS CORRALES DE BUELNA	**7.500,00**	**0,00**	**7.500,00**
46017	DEL AYUNTAMIENTO DE BAREYO	**3.000,00**	**0,00**	**3.000,00**
46018	DEL AYUNTAMIENTO DE POTES	**3.000,00**	**0,00**	**3.000,00**
46019	DEL AYUNTAMIENTO DE COMILLAS	**4.000,00**	**0,00**	**4.000,00**
46020	DEL AYUNTAMIENTO DE PIELAGOS	**10.000,00**	**0,00**	**10.000,00**
46021	DEL AYTO. DE STA. CRUZ DE BEZANA	**7.000,00**	**0,00**	**7.000,00**
46022	DEL AYTO. DE CAMPOO DE SUSO	**4.000,00**	**0,00**	**4.000,00**
46104	AYTO. CASTRO URDIALES PARA OTROS FINES	**8.000,00**	**0,00**	**8.000,00**
	Subtotal Artículo 46	**245.000,00**	**0,00**	**245.000,00**
47001	SUBVENCIONES DEL BANCO SANTANDER	**1.693.850,00**	**0,00**	**1.693.850,00**
47901	CURSOS DE VERANO	**17.916,43**	**0,00**	**17.916,43**
47999	OTRAS TRANSF.CORRIENTES EMPRESAS PRIVADAS	**900,00**	**0,00**	**900,00**
	Subtotal Artículo 47	**1.712.666,43**	**0,00**	**1.712.666,43**
489	OTRAS TRANSF. CORRTES DE FAM. E INST. SIN LUCRO	**5.113,00**	**0,00**	**5.113,00**
48999	OTRAS TRANSF.CTES. DE FAM. E INST. SIN LUCRO	**10.850,00**	**0,00**	**10.850,00**
	Subtotal Artículo 48	**15.963,00**	**0,00**	**15.963,00**
49999	OTRAS TRANSFERENCIAS CORRIENTES DEL EXTERIOR	**32.170,00**	**2.759,00**	**29.411,00**

UNIVERSIDAD DE CANTABRIA

PROCESO DE GESTIÓN DE LOS INGRESOS PÚBLICOS

A) DERECHOS PRESUPUESTARIOS RECONOCIDOS NETOS

EJERCICIO 2019

Clasificación Económica	Explicación	Total Derechos Reconocidos	Total Derechos Anulados	Derechos Reconocidos Netos
	Subtotal Artículo 49	**32.170,00**	**2.759,00**	**29.411,00**
	Subtotal Capítulo 4	**76.294.282,84**	**99.215,15**	**76.195.067,69**
540	ALQUILER Y PRODUCTOS DE INMUEBLES	**0,00**	**0,00**	**0,00**
54000	ALQUILER EDIFICIO FISIOTERAPIA	**322.047,51**	**0,00**	**322.047,51**
54001	OTROS ALQUILERES	**59.205,86**	**14.414,48**	**44.791,38**
	Subtotal Artículo 54	**381.253,37**	**14.414,48**	**366.838,89**
55000	DE CAFETERIAS Y COMEDORES	**79.466,48**	**0,00**	**79.466,48**
55001	SERVICIOS DE REPROGRAFIA	**24.814,06**	**0,00**	**24.814,06**
55009	OTRAS	**0,00**	**0,00**	**0,00**
	Subtotal Artículo 55	**104.280,54**	**0,00**	**104.280,54**
	Subtotal Capítulo 5	**485.533,91**	**14.414,48**	**471.119,43**
700	ADMINISTRACIÓN DEL ESTADO PARA INVESTIGACIÓN	**0,00**	**0,00**	**0,00**
70002	AGENCIA ESTATAL DE INVESTIGACIÓN	**3.771.509,65**	**225.934,21**	**3.545.575,44**
70006	MINISTERIO DE SANIDAD, SERV.SOCIALES E IGUALDAD	**165.000,00**	**0,00**	**165.000,00**
70221	MINECO. CONTRATATOS P. INVESTIGADOR EN FORMACIÓN PREDOCTORAL (FPI)	**607.456,93**	**52.049,46**	**555.407,47**
70223	PROGRAMA JUAN DE LA CIERVA. FORMACION	**141.666,65**	**2.054,79**	**139.611,86**
70224	MINECO.PROGRAMA RAMON Y CAJAL	**467.293,67**	**55.645,13**	**411.648,54**
70226	PROGRAMA JUAN DE LA CIERVA. INCORPORACION	**134.000,00**	**11.600,00**	**122.400,00**
70227	MINECO.CONTRATOS PROGRAMAS TÉCNICOS	**120.416,98**	**12.013,70**	**108.403,28**
70298	INCORPORACION ESTABLE DOCTORES CI3	**299.561,38**	**0,00**	**299.561,38**
70299	MINECO. PROGRAMAS MOVILIDAD	**0,00**	**1.761,10**	**-1.761,10**
703	MINISTERIO EDUCACION. PARA CAMPUS EXCELENCIA	**0,00**	**48,83**	**-48,83**
70422	PROGRAMA FPU P.I. EN FORMACION PREDOCTORAL	**326.109,89**	**3.276,00**	**322.833,89**
70425	PROGRAMA BEATRIZ GALINDO	**0,00**	**0,00**	**0,00**
70499	PROGRAMAS MOVILIDAD MICIU	**108.482,93**	**14.883,32**	**93.599,61**
	Subtotal Artículo 70	**6.141.498,08**	**379.266,54**	**5.762.231,54**
741	DE OTROS ENTES PUBLICOS	**44.681,06**	**0,00**	**44.681,06**
746	SODERCAN	**204.409,25**	**0,00**	**204.409,25**
	Subtotal Artículo 74	**249.090,31**	**0,00**	**249.090,31**
75005	PROGRAMA DE APOYO A LA INVESTIGACION	**2.877.739,00**	**0,00**	**2.877.739,00**

UNIVERSIDAD DE CANTABRIA

PROCESO DE GESTIÓN DE LOS INGRESOS PÚBLICOS

A) DERECHOS PRESUPUESTARIOS RECONOCIDOS NETOS

EJERCICIO 2019

Clasificación Económica	Explicación	Total Derechos Reconocidos	Total Derechos Anulados	Derechos Reconocidos Netos
75006	PROGRAMA DE OBRAS Y EQUIPAMIENTO	1.936.200,00	0,00	1.936.200,00
751	CONSEJERIA DE EDUCACION, CULTURA Y DEPORTE. OTRAS	40.000,00	416,10	39.583,90
75201	CONVENIO PARLAMENTO DE CANTABRIA	60.000,00	0,00	60.000,00
75203	CONSEJERÍA UNIV. E INVESTIG. M.A. Y P.S.	539.090,90	0,00	539.090,90
75209	CONSEJERIA DE EDUCACION, CULTURA Y DEPORTE	45.000,00	0,00	45.000,00
75212	INNOVACIÓN, INDUSTRIA, TURISMO Y COMERCIO	27.272,72	0,00	27.272,72
	Subtotal Artículo 75	5.525.302,62	416,10	5.524.886,52
77099	OTRAS EMPRESAS PRIVADAS	78.227,27	0,00	78.227,27
	Subtotal Artículo 77	78.227,27	0,00	78.227,27
789	OTRAS TRANSF. DE CAPITAL DE INST. SIN LUCRO	173.750,95	0,00	173.750,95
	Subtotal Artículo 78	173.750,95	0,00	173.750,95
790	PROGRAMA PLAN ESTATAL FEDER	0,00	0,00	0,00
791	PROGRAMA MARCO EUROPEO DE INVESTIGACION	3.679.499,84	0,00	3.679.499,84
792	PROYECTOS EUROPEOS FEDER	361.640,57	0,00	361.640,57
795	PROYECTOS EUROPEOS ERASMUS PLUS	146.294,98	0,00	146.294,98
	Subtotal Artículo 79	4.187.435,39	0,00	4.187.435,39
	Subtotal Capítulo 7	16.355.304,62	379.682,64	15.975.621,98
830	REINTEGRO PRESTAMOS AL PERSONAL	51.628,45	0,00	51.628,45
	Subtotal Artículo 83	51.628,45	0,00	51.628,45
87001	REMANENTE DE TESORERIA ESPECIFICO INCORPORABLE	0,00	0,00	0,00
87002	REMANENTE DE TESORERIA AFECTADO INCORPORABLE	0,00	0,00	0,00
	Subtotal Artículo 87	0,00	0,00	0,00
	Subtotal Capítulo 8	51.628,45	0,00	51.628,45
91106	EMPLEO JOVEN	24.500,00	0,00	24.500,00
91107	CONVOCATORIA FEDER INFRAESTRUCTURA 2015	0,00	4.399,00	-4.399,00
91108	CONVOCATORIA FEDER INFRAESTRUCTURA 2018	240.323,25	0,00	240.323,25
91115	CONVOCATORIA FEDER 2015	5.048,19	605,66	4.442,53
91116	CONVOCATORIA FEDER 2016	55.672,50	3.827,63	51.844,87

UNIVERSIDAD DE CANTABRIA

PROCESO DE GESTIÓN DE LOS INGRESOS PÚBLICOS

A) DERECHOS PRESUPUESTARIOS RECONOCIDOS NETOS

EJERCICIO 2019

Clasificación Económica	Explicación	Total Derechos Reconocidos	Total Derechos Anulados	Derechos Reconocidos Netos
91117	CONVOCATORIA FEDER 2017	**398.199,00**	**0,00**	**398.199,00**
91118	CONVOCATORIA FEDER 2018	**412.973,00**	**0,00**	**412.973,00**
	Subtotal Artículo 91	**1.136.715,94**	**8.832,29**	**1.127.883,65**
	Subtotal Capítulo 9	**1.136.715,94**	**8.832,29**	**1.127.883,65**
	TOTAL	**111.424.513,48**	**935.176,55**	**110.489.336,93**

UNIVERSIDAD DE CANTABRIA

PROCESO DE GESTIÓN DE LOS INGRESOS PÚBLICOS

A) DERECHOS PRESUPUESTARIOS RECONOCIDOS NETOS

EJERCICIO 2019

Explicación	Total Derechos Reconocidos	Total Derechos Anulados	Derechos Reconocidos Netos
Total Capitulo 1	0,00	0,00	0,00
Total Capitulo 2	0,00	0,00	0,00
Total Capitulo 3	17.101.047,72	433.031,99	16.668.015,73
Total Capitulo 4	76.294.282,84	99.215,15	76.195.067,69
Total Capitulo 5	485.533,91	14.414,48	471.119,43
TOTAL OPERACIONES CORRIENTES	93.880.864,47	546.661,62	93.334.202,85
Total Capitulo 6	0,00	0,00	0,00
Total Capitulo 7	16.355.304,62	379.682,64	15.975.621,98
TOTAL OPERACIONES DE CAPITAL	16.355.304,62	379.682,64	15.975.621,98
TOTAL OPERACIONES NO FINANCIERAS	110.236.169,09	926.344,26	109.309.824,83
Total Capitulo 8	51.628,45	0,00	51.628,45
Total Capitulo 9	1.136.715,94	8.832,29	1.127.883,65
TOTAL OPERACIONES FINANCIERAS	1.188.344,39	8.832,29	1.179.512,10
TOTAL SECCIÓN POR CAPITULOS	111.424.513,48	935.176,55	110.489.336,93

F.- MEMORIA

5.- Información sobre la ejecución del Ingreso público

5.1.- Proceso de gestión

A) Derechos presupuestarios reconocidos netos

A.1) Derechos presupuestarios reconocidos

UNIVERSIDAD DE CANTABRIA

PROCESO DE GESTIÓN DE LOS INGRESOS PÚBLICOS

A.1.) DERECHOS PRESUPUESTARIOS RECONOCIDOS

EJERCICIO 2019

Clasificación Económica	Explicación	Contraído Previo		Contraído simultáneo		Total Derechos Reconocidos
		Ingreso directo	Ingreso Recibo	Autoliquidaciones	Sin Contraído previo	
31000	DERECHOS MATRICULA GRADO	669.436,62	0,00	0,00	3.702.644,72	4.372.081,34
31001	DERECHOS MATRICULA POSTGRADO	127.610,49	0,00	0,00	574.551,85	702.162,34
31002	MATRICULAS CENTROS ADSCRITOS.	96.159,18	0,00	0,00	55.755,02	151.914,20
31010	COMPENSACION BECARIOS GRADO	1.565.640,56	0,00	0,00	3.436,11	1.569.076,67
31011	COMPENSACION BECARIOS POSTGRADO	248.293,44	0,00	0,00	917,19	249.210,63
31012	COMPENSACION F.NUMEROSA GRADO	258.527,50	0,00	0,00	0,00	258.527,50
31013	COMPENSACION F.NUMEROSA POSTGRADO	20.599,45	0,00	0,00	0,00	20.599,45
31015	PROGRAMA REGIONAL DE BECAS	156.000,00	0,00	0,00	20.029,50	176.029,50
311	DERECHOS DE MATRICULA EN ESTUDIOS PROPIOS	0,00	0,00	0,00	1.620,00	1.620,00
31100	MASTER	262.542,37	0,00	0,00	503.365,68	765.908,05
31103	ESPECIALIZACION	34.020,00	0,00	0,00	84.088,50	118.108,50
31104	EXPERTO	56.767,50	0,00	0,00	110.982,60	167.750,10
31200	CURSOS IDIOMAS EXTRANJEROS ORDINARIOS	29.334,26	0,00	0,00	167.324,59	196.658,85
31201	CURSOS DE ESPAÑOL	379.095,85	0,00	0,00	72.558,69	451.654,54
31300	CURSOS DE VERANO	12.916,00	0,00	0,00	43.677,34	56.593,34
31301	AULAS DE EXTENSION UNIVERSITARIA	7.801,20	0,00	0,00	0,00	7.801,20
31302	ACTIVIDADES DEPORTIVAS	1.419,29	0,00	0,00	129.958,84	131.378,13
31303	CAMPUS	5.324,00	0,00	0,00	15.449,50	20.773,50
31400	CURSOS VICERRECTORADO DE ORDENACION ACADEMICA	1.098,57	0,00	0,00	0,00	1.098,57
31401	PROGRAMA SENIOR	0,00	0,00	0,00	40.503,24	40.503,24
31403	CURSOS STUDY ABROAD.REAL SUMMER	65.382,77	0,00	0,00	26.789,00	92.171,77
31404	INTRODUCTION TO GLOBAL STUDIES	0,00	0,00	0,00	1.215,00	1.215,00
31817	JORNADAS ENFOQUE SAN MINIATO	240,00	0,00	0,00	2.415,00	2.655,00
31904	PRUEBAS DE ACCESO	156.066,56	0,00	0,00	51.434,18	207.500,74
31906	EXPEDIENTES, CERT., TRASLADOS Y COMPULSAS	40.627,76	0,00	0,00	165.186,14	205.813,90
31907	EXPEDICION DE TITULOS	102.168,70	0,00	0,00	230.024,92	332.193,62
31908	TESIS	915,25	0,00	0,00	10.852,50	11.767,75
31909	EXPEDICION TARJETA DE IDENTIDAD	4.027,73	0,00	0,00	49.974,71	54.002,44

UNIVERSIDAD DE CANTABRIA

PROCESO DE GESTIÓN DE LOS INGRESOS PÚBLICOS

A.1.) DERECHOS PRESUPUESTARIOS RECONOCIDOS

EJERCICIO 2019

Clasificación Económica	Explicación	Contraído Previo		Contraído simultáneo		Total Derechos Reconocidos
		Ingreso directo	Ingreso Recibo	Autoliquidaciones	Sin Contraído previo	
31910	CONVALIDACIONES	2.189,73	0,00	0,00	39.935,88	42.125,61
31912	TUTELA ACADEMICA DE DOCTORADO	2.066,00	0,00	0,00	117.474,62	119.540,62
31920	SEGURO OBLIGATORIO	0,00	0,00	0,00	3.207,56	3.207,56
	Subtotal Artículo 31	4.306.270,78	0,00	0,00	6.225.372,88	10.531.643,66
32733	FAX FACULTAD DE MEDICINA	0,00	0,00	0,00	9,72	9,72
32781	TELÉFONO SERVICIOS ADMINISTRATIVOS CENTRALES	12.558,02	0,00	0,00	0,00	12.558,02
32800	DE LA ADMINISTRACION DEL ESTADO	105.591,71	0,00	0,00	0,00	105.591,71
32801	DE ORGANISMOS AUTONOMOS ADMINISTRATIVOS	6.362,11	0,00	0,00	0,00	6.362,11
32804	DE EMPRESAS PUBLICAS Y OTROS ENTES PUBLICOS	81.335,77	0,00	0,00	0,00	81.335,77
32805	DE GOBIERNO DE CANTABRIA	98.140,41	0,00	0,00	0,00	98.140,41
32806	DE CORPORACIONES LOCALES	11.564,38	0,00	0,00	0,00	11.564,38
32807	DE EMPRESAS PRIVADAS	1.522.465,45	0,00	0,00	0,00	1.522.465,45
32808	DE FAMILIAS E INSTITUCIONES SIN FINES DE LUCRO	118.629,30	0,00	0,00	0,00	118.629,30
32809	DEL EXTERIOR	339.616,92	0,00	0,00	37.308,97	376.925,89
32820	PARA LA F.L.T.Q.	491.118,19	0,00	0,00	0,00	491.118,19
32821	FUNDACION INSTITUTO HIDRAULICA AMBIENTAL CANTABR	433.561,17	0,00	0,00	0,00	433.561,17
32899	OTROS	0,00	0,00	0,00	65.655,91	65.655,91
32900	ACCESO AL DOCUMENTO	3.626,40	0,00	0,00	365,69	3.992,09
32902	SERVICIO DE INFORMÁTICA	0,00	0,00	0,00	27,00	27,00
32905	OPOSICIONES	0,00	0,00	0,00	5.917,16	5.917,16
32906	UTILIZACION INSTALACIONES DEPORTIVAS	2.551,81	0,00	0,00	16.958,71	19.510,52
32930	SCTI MICROSCOPIO ELECTRONICO DE TRANSMISION	714,67	0,00	0,00	347,13	1.061,80
32931	SCTI CROMATOGRAFO	484,00	0,00	0,00	1.908,00	2.392,00
32933	SEEA. MANTENIMIENTO DE ANIMALES.	50.874,88	0,00	0,00	50.334,53	101.209,41
32945	VISITAS PLANETARIO	9.320,00	0,00	0,00	0,00	9.320,00
32961	VENTA ENTRADAS ESPECTACULOS	11.661,32	0,00	0,00	0,00	11.661,32

UNIVERSIDAD DE CANTABRIA

PROCESO DE GESTIÓN DE LOS INGRESOS PÚBLICOS

A.1.) DERECHOS PRESUPUESTARIOS RECONOCIDOS

EJERCICIO 2019

Clasificación Económica	Explicación	Contraído Previo		Contraído simultáneo		Total Derechos Reconocidos
		Ingreso directo	Ingreso Recibo	Autoliquidaciones	Sin Contraído previo	
32963	SERVICIOS CEFONT	490,00	0,00	0,00	8.945,50	9.435,50
32967	BIBLIOGRAFIA PERSONALIZADA	14,40	0,00	0,00	11.167,14	11.181,54
32974	CENTRO DE IDIOMAS UNIVERSIDAD DE CANTABRIA	0,00	0,00	0,00	6.150,01	6.150,01
32975	COIE PRACTICAS EN EMPRESAS	173.339,75	0,00	0,00	34.358,44	207.698,19
32978	F.L.T.Q. GASTOS DEL CDTUC	67.152,67	0,00	0,00	0,00	67.152,67
32979	ESCUELA INFANTIL U.C.	0,00	0,00	0,00	84.527,00	84.527,00
32980	CENTROS ADSCRITOS	119.643,99	0,00	0,00	0,00	119.643,99
32981	REPERCUSION GASTOS A TERCEROS	145.186,39	0,00	0,00	1.277,50	146.463,89
32999	DE OTROS SERVICIOS	52.365,00	0,00	0,00	335,27	52.700,27
	Subtotal Artículo 32	3.858.368,71	0,00	0,00	325.593,68	4.183.962,39
33000	VENTAS DEL SERVICIO DE PUBLICACIONES	36.329,23	0,00	0,00	453,02	36.782,25
331	VENTA DE ENERGIA ELECTRICA	31.822,57	0,00	0,00	0,00	31.822,57
33232	REPROGRAFÍA FACULTAD DE CIENCIAS	22.343,69	0,00	0,00	6.543,86	28.887,55
33233	REPROGRAFÍA FACULTAD DE MEDICINA	11.537,80	0,00	0,00	7.203,47	18.741,27
33235	REPROGRAFÍA E.T.S. INGENIEROS DE CAMINOS, CANALES Y PUERTOS	15.747,44	0,00	0,00	4.327,23	20.074,67
33242	REPROGRAFÍA E.T.S. INDUSTRIALES Y TELECOMUNICACIÓN	12.675,64	0,00	0,00	2.128,47	14.804,11
33245	REPROGRAFÍA E.T.S. DE NÁUTICA	8.010,64	0,00	0,00	2.639,72	10.650,36
33267	REPROGRAFÍA BIBLIOTECA UNIVERSITARIA	405,37	0,00	0,00	232,84	638,21
33364	SALA IMPRESION SERVICIO DE INFORMATICA	17.012,28	0,00	0,00	0,00	17.012,28
33900	VENTA DE IMPRESOS	35.913,94	0,00	0,00	0,00	35.913,94
	Subtotal Artículo 33	191.798,60	0,00	0,00	23.528,61	215.327,21
380	REINTEGROS DE EJERCICIOS CERRADOS	0,00	0,00	0,00	252.510,61	252.510,61
381	REINTEGROS DE PRESUPUESTO CORRIENTE	0,00	0,00	0,00	26.156,61	26.156,61
	Subtotal Artículo 38	0,00	0,00	0,00	278.667,22	278.667,22
39000	ART. 83 L.O.U.	476.710,42	0,00	0,00	10.079,35	486.789,77
39002	PROGRAMAS EUROPEOS	25.424,16	0,00	0,00	235.055,55	260.479,71
39003	PROGRAMAS NACIONALES	703.405,54	0,00	0,00	2.068,00	705.473,54
39004	PROGRAMAS EUROPEOS FEDER	0,00	0,00	0,00	36.164,05	36.164,05

UNIVERSIDAD DE CANTABRIA

PROCESO DE GESTIÓN DE LOS INGRESOS PÚBLICOS

A.1.) DERECHOS PRESUPUESTARIOS RECONOCIDOS

EJERCICIO 2019

Clasificación Económica	Explicación	Contraído Previo		Contraído simultáneo		Total Derechos Reconocidos
		Ingreso directo	Ingreso Recibo	Autoliquidaciones	Sin Contraído previo	
39005	PROYECTOS EUROPEOS ERASMUS+	0,00	0,00	0,00	7.440,22	7.440,22
39010	ESTUDIOS PROPIOS	46.323,63	0,00	0,00	120.089,70	166.413,33
39030	INGRESOS DE SERVICIOS QUE GENERAN GASTOS	19.284,82	0,00	0,00	4.118,28	23.403,10
39099	OTRAS	6.731,82	0,00	0,00	43.041,40	49.773,22
398	VENTA DE PATENTES	4.228,06	0,00	0,00	0,00	4.228,06
39903	COLABORACION PROGRAMA POSTGRADOS OFICIALES	0,00	0,00	0,00	30.000,00	30.000,00
39998	INGRESOS VARIOS	78.658,83	0,00	0,00	33.941,39	112.600,22
39999	OTROS INGRESOS DIVERSOS	4.082,66	0,00	0,00	4.599,36	8.682,02
	Subtotal Artículo 39	1.364.849,94	0,00	0,00	526.597,30	1.891.447,24
	Subtotal Capítulo 3	9.721.288,03	0,00	0,00	7.379.759,69	17.101.047,72
400	MINISTERIO DE EDUCACIÓN, CULTURA Y DEPORTE	0,00	0,00	0,00	875,00	875,00
	Subtotal Artículo 40	0,00	0,00	0,00	875,00	875,00
41001	SERVICIO ESPAÑOL PARA INTERN. EDUCACION	0,00	0,00	0,00	1.168.860,00	1.168.860,00
	Subtotal Artículo 41	0,00	0,00	0,00	1.168.860,00	1.168.860,00
442	SODERCAN	0,00	0,00	0,00	3.375,00	3.375,00
	Subtotal Artículo 44	0,00	0,00	0,00	3.375,00	3.375,00
45001	PROGRAMA DE SUFICIENCIA FINANCIERA	17.320.532,00	0,00	0,00	49.469.757,00	66.790.289,00
45002	PROGRAMA DE COMPLEMENTOS RETRIBUTIVOS PDI	1.035.972,00	0,00	0,00	2.838.279,00	3.874.251,00
45003	PROGRAMA REGIONAL DE BECAS	37.500,00	0,00	0,00	112.500,00	150.000,00
45004	PROGRAMA DE APOYO A LA MOVILIDAD	68.750,00	0,00	0,00	206.250,00	275.000,00
45006	Programa de compensacion de precios públicos	225.000,00	0,00	0,00	675.000,00	900.000,00
45203	Universidades e Investigacion, Medio Ambiente y Politica Social	7.513,35	0,00	0,00	27.000,00	34.513,35
45204	OBRAS PÚBLICAS Y VIVIENDA	10.000,00	0,00	0,00	0,00	10.000,00
45205	CONSEJERÍA DE DESARROLLO RURAL, GANADERÍA, PESCA, ALIMENTACIÓN Y MEDIO AMBIENTE	12.000,00	0,00	0,00	1.500,00	13.500,00
45206	ECONOMIA, HACIENDA Y EMPLEO	16.733,91	0,00	0,00	5.000,00	21.733,91

UNIVERSIDAD DE CANTABRIA

PROCESO DE GESTIÓN DE LOS INGRESOS PÚBLICOS

A.1.) DERECHOS PRESUPUESTARIOS RECONOCIDOS

EJERCICIO 2019

Clasificación Económica	Explicación	Contraído Previo		Contraído simultáneo		Total Derechos Reconocidos
		Ingreso directo	Ingreso Recibo	Autoliquidaciones	Sin Contraído previo	
45209	CONSEJERIA DE EDUCACION, CULTURA Y DEPORTE	34.506,16	0,00	0,00	3.000,00	37.506,16
45211	SERVICIO CANTABRO DE SALUD	83.537,96	0,00	0,00	874.109,48	957.647,44
45212	INNOVACION, INDUSTRIA, TURISMO Y COMERCIO	0,00	0,00	0,00	16.000,00	16.000,00
45213	SERVICIO CANTABRO DE EMPLEO	0,00	0,00	0,00	10.000,00	10.000,00
45216	INSTITUTO CANTABRO DE SERVICIOS SOCIALES (ICASS)	10.466,27	0,00	0,00	14.466,28	24.932,55
	Subtotal Artículo 45	18.862.511,65	0,00	0,00	54.252.861,76	73.115.373,41
46000	DEL AYUNTAMIENTO DE LAREDO	0,00	0,00	0,00	95.000,00	95.000,00
46001	DEL AYUNTAMIENTO DE CAMARGO	20.000,00	0,00	0,00	0,00	20.000,00
46002	DEL AYUNTAMIENTO DE SANTANDER	6.000,00	0,00	0,00	0,00	6.000,00
46003	DEL AYUNTAMIENTO DE SUANCES	12.000,00	0,00	0,00	0,00	12.000,00
46004	DEL AYUNTAMIENTO DE CASTRO URDIALES	4.000,00	0,00	0,00	0,00	4.000,00
46006	DEL AYUNTAMIENTO DE TORRELAVEGA	25.000,00	0,00	0,00	0,00	25.000,00
46008	DEL AYUNTAMIENTO DE COLINDRES	5.500,00	0,00	0,00	0,00	5.500,00
46011	DEL AYUNTAMIENTO DE RAMALES	7.000,00	0,00	0,00	0,00	7.000,00
46013	DEL AYUNTAMIENTO DE NOJA	24.000,00	0,00	0,00	0,00	24.000,00
46016	DEL AYUNTAMIENTO DE LOS CORRALES DE BUELNA	7.500,00	0,00	0,00	0,00	7.500,00
46017	DEL AYUNTAMIENTO DE BAREYO	3.000,00	0,00	0,00	0,00	3.000,00
46018	DEL AYUNTAMIENTO DE POTES	3.000,00	0,00	0,00	0,00	3.000,00
46019	DEL AYUNTAMIENTO DE COMILLAS	4.000,00	0,00	0,00	0,00	4.000,00
46020	DEL AYUNTAMIENTO DE PIELAGOS	10.000,00	0,00	0,00	0,00	10.000,00
46021	DEL AYTO. DE STA. CRUZ DE BEZANA	7.000,00	0,00	0,00	0,00	7.000,00
46022	DEL AYTO. DE CAMPOO DE SUSO	4.000,00	0,00	0,00	0,00	4.000,00
46104	AYTO. CASTRO URDIALES PARA OTROS FINES	0,00	0,00	0,00	8.000,00	8.000,00
	Subtotal Artículo 46	142.000,00	0,00	0,00	103.000,00	245.000,00
47001	SUBVENCIONES DEL BANCO SANTANDER	0,00	0,00	0,00	1.693.850,00	1.693.850,00
47901	CURSOS DE VERANO	13.120,10	0,00	0,00	4.796,33	17.916,43
47999	OTRAS TRANSF.CORRIENTES EMPRESAS PRIVADAS	0,00	0,00	0,00	900,00	900,00

UNIVERSIDAD DE CANTABRIA

PROCESO DE GESTIÓN DE LOS INGRESOS PÚBLICOS

A.1.) DERECHOS PRESUPUESTARIOS RECONOCIDOS

EJERCICIO 2019

Clasificación Económica	Explicación	Contraído Previo		Contraído simultáneo		Total Derechos Reconocidos
		Ingreso directo	Ingreso Recibo	Autoliquidaciones	Sin Contraído previo	
	Subtotal Artículo 47	**13.120,10**	**0,00**	**0,00**	**1.699.546,33**	**1.712.666,43**
489	OTRAS TRANSF. CORRTES DE FAM. E INST. SIN LUCRO	**5.113,00**	**0,00**	**0,00**	**0,00**	**5.113,00**
48999	OTRAS TRANSF.CTES. DE FAM. E INST. SIN LUCRO	**0,00**	**0,00**	**0,00**	**10.850,00**	**10.850,00**
	Subtotal Artículo 48	**5.113,00**	**0,00**	**0,00**	**10.850,00**	**15.963,00**
49999	OTRAS TRANSFERENCIAS CORRIENTES DEL EXTERIOR	**4.000,00**	**0,00**	**0,00**	**28.170,00**	**32.170,00**
	Subtotal Artículo 49	**4.000,00**	**0,00**	**0,00**	**28.170,00**	**32.170,00**
	Subtotal Capítulo 4	**19.026.744,75**	**0,00**	**0,00**	**57.267.538,09**	**76.294.282,84**
54000	ALQUILER EDIFICIO FISIOTERAPIA	**322.047,51**	**0,00**	**0,00**	**0,00**	**322.047,51**
54001	OTROS ALQUILERES	**58.918,36**	**0,00**	**0,00**	**287,50**	**59.205,86**
	Subtotal Artículo 54	**380.965,87**	**0,00**	**0,00**	**287,50**	**381.253,37**
55000	DE CAFETERIAS Y COMEDORES	**79.466,48**	**0,00**	**0,00**	**0,00**	**79.466,48**
55001	SERVICIOS DE REPROGRAFIA	**24.814,06**	**0,00**	**0,00**	**0,00**	**24.814,06**
	Subtotal Artículo 55	**104.280,54**	**0,00**	**0,00**	**0,00**	**104.280,54**
	Subtotal Capítulo 5	**485.246,41**	**0,00**	**0,00**	**287,50**	**485.533,91**
70002	AGENCIA ESTATAL DE INVESTIGACIÓN	**3.426.692,74**	**0,00**	**0,00**	**344.816,91**	**3.771.509,65**
70006	MINISTERIO DE SANIDAD, SERV.SOCIALES E IGUALDAD	**165.000,00**	**0,00**	**0,00**	**0,00**	**165.000,00**
70221	MINECO. CONTRATATOS P. INVESTIGADOR EN FORMACIÓN PREDOCTORAL (FPI)	**102.500,00**	**0,00**	**0,00**	**504.956,93**	**607.456,93**
70223	PROGRAMA JUAN DE LA CIERVA. FORMACION	**0,00**	**0,00**	**0,00**	**141.666,65**	**141.666,65**
70224	MINECO.PROGRAMA RAMON Y CAJAL	**0,00**	**0,00**	**0,00**	**467.293,67**	**467.293,67**
70226	PROGRAMA JUAN DE LA CIERVA. INCORPORACION	**0,00**	**0,00**	**0,00**	**134.000,00**	**134.000,00**
70227	MINECO.CONTRATOS PROGRAMAS TÉCNICOS	**0,00**	**0,00**	**0,00**	**120.416,98**	**120.416,98**
70298	INCORPORACION ESTABLE DOCTORES CI3	**0,00**	**0,00**	**0,00**	**299.561,38**	**299.561,38**
70422	PROGRAMA FPU P.I. EN FORMACION PREDOCTORAL	**0,00**	**0,00**	**0,00**	**326.109,89**	**326.109,89**
70499	PROGRAMAS MOVILIDAD MICIU	**0,00**	**0,00**	**0,00**	**108.482,93**	**108.482,93**
	Subtotal Artículo 70	**3.694.192,74**	**0,00**	**0,00**	**2.447.305,34**	**6.141.498,08**
741	DE OTROS ENTES PUBLICOS	**22.340,53**	**0,00**	**0,00**	**22.340,53**	**44.681,06**

UNIVERSIDAD DE CANTABRIA

PROCESO DE GESTIÓN DE LOS INGRESOS PÚBLICOS

A.1.) DERECHOS PRESUPUESTARIOS RECONOCIDOS

EJERCICIO 2019

Clasificación Económica	Explicación	Contraído Previo		Contraído simultáneo		Total Derechos Reconocidos
		Ingreso directo	Ingreso Recibo	Autoliquidaciones	Sin Contraído previo	
746	SODERCAN	0,00	0,00	0,00	204.409,25	204.409,25
	Subtotal Artículo 74	22.340,53	0,00	0,00	226.749,78	249.090,31
75005	PROGRAMA DE APOYO A LA INVESTIGACION	719.434,75	0,00	0,00	2.158.304,25	2.877.739,00
75006	PROGRAMA DE OBRAS Y EQUIPAMIENTO	484.050,00	0,00	0,00	1.452.150,00	1.936.200,00
751	CONSEJERIA DE EDUCACION, CULTURA Y DEPORTE. OTRAS	40.000,00	0,00	0,00	0,00	40.000,00
75201	CONVENIO PARLAMENTO DE CANTABRIA	60.000,00	0,00	0,00	0,00	60.000,00
75203	CONSEJERÍA UNIV. E INVESTIG. M.A. Y P.S.	30.000,00	0,00	0,00	509.090,90	539.090,90
75209	CONSEJERIA DE EDUCACION, CULTURA Y DEPORTE	0,00	0,00	0,00	45.000,00	45.000,00
75212	INNOVACIÓN, INDUSTRIA, TURISMO Y COMERCIO	27.272,72	0,00	0,00	0,00	27.272,72
	Subtotal Artículo 75	1.360.757,47	0,00	0,00	4.164.545,15	5.525.302,62
77099	OTRAS EMPRESAS PRIVADAS	23.681,82	0,00	0,00	54.545,45	78.227,27
	Subtotal Artículo 77	23.681,82	0,00	0,00	54.545,45	78.227,27
789	OTRAS TRANSF. DE CAPITAL DE INST. SIN LUCRO	7.272,73	0,00	0,00	166.478,22	173.750,95
	Subtotal Artículo 78	7.272,73	0,00	0,00	166.478,22	173.750,95
791	PROGRAMA MARCO EUROPEO DE INVESTIGACION	392.609,62	0,00	0,00	3.286.890,22	3.679.499,84
792	PROYECTOS EUROPEOS FEDER	0,00	0,00	0,00	361.640,57	361.640,57
795	PROYECTOS EUROPEOS ERASMUS PLUS	0,00	0,00	0,00	146.294,98	146.294,98
	Subtotal Artículo 79	392.609,62	0,00	0,00	3.794.825,77	4.187.435,39
	Subtotal Capítulo 7	5.500.854,91	0,00	0,00	10.854.449,71	16.355.304,62
830	REINTEGRO PRESTAMOS AL PERSONAL	0,00	0,00	0,00	51.628,45	51.628,45
	Subtotal Artículo 83	0,00	0,00	0,00	51.628,45	51.628,45
	Subtotal Capítulo 8	0,00	0,00	0,00	51.628,45	51.628,45
91106	EMPLEO JOVEN	0,00	0,00	0,00	24.500,00	24.500,00
91108	CONVOCATORIA FEDER INFRAESTRUCTURA 2018	0,00	0,00	0,00	240.323,25	240.323,25
91115	CONVOCATORIA FEDER 2015	0,00	0,00	0,00	5.048,19	5.048,19
91116	CONVOCATORIA FEDER 2016	55.672,50	0,00	0,00	0,00	55.672,50
91117	CONVOCATORIA FEDER 2017	398.199,00	0,00	0,00	0,00	398.199,00
91118	CONVOCATORIA FEDER 2018	0,00	0,00	0,00	412.973,00	412.973,00

UNIVERSIDAD DE CANTABRIA

PROCESO DE GESTIÓN DE LOS INGRESOS PÚBLICOS

A.1.) DERECHOS PRESUPUESTARIOS RECONOCIDOS

EJERCICIO 2019

Clasificación Económica	Explicación	Contraído Previo		Contraído simultáneo		Total Derechos Reconocidos
		Ingreso directo	Ingreso Recibo	Autoliquidaciones	Sin Contraído previo	
	Subtotal Artículo 91	453.871,50	0,00	0,00	682.844,44	1.136.715,94
	Subtotal Capítulo 9	453.871,50	0,00	0,00	682.844,44	1.136.715,94
	TOTAL	35.188.005,60	0,00	0,00	76.236.507,88	111.424.513,48

UNIVERSIDAD DE CANTABRIA

PROCESO DE GESTIÓN DE LOS INGRESOS PÚBLICOS

A.1.) DERECHOS PRESUPUESTARIOS RECONOCIDOS

EJERCICIO 2019

Explicación	Contraído Previo		Contraído Simultáneo		Total Derechos Reconocidos
	Ingreso directo	Ingreso Recibo	Autoliquidaciones	Sin Cotraído previo	
Total Capitulo 1	0,00	0,00	0,00	0,00	0,00
Total Capitulo 2	0,00	0,00	0,00	0,00	0,00
Total Capitulo 3	9.721.288,03	0,00	0,00	7.379.759,69	17.101.047,72
Total Capitulo 4	19.026.744,75	0,00	0,00	57.267.538,09	76.294.282,84
Total Capitulo 5	485.246,41	0,00	0,00	287,50	485.533,91
TOTAL OPERACIONES CORRIENTES	29.233.279,19	0,00	0,00	64.647.585,28	93.880.864,47
Total Capitulo 6	0,00	0,00	0,00	0,00	0,00
Total Capitulo 7	5.500.854,91	0,00	0,00	10.854.449,71	16.355.304,62
TOTAL OPERACIONES DE CAPITAL	5.500.854,91	0,00	0,00	10.854.449,71	16.355.304,62
TOTAL OPERACIONES NO FINANCIERAS	34.734.134,10	0,00	0,00	75.502.034,99	110.236.169,09
Total Capitulo 8	0,00	0,00	0,00	51.628,45	51.628,45
Total Capitulo 9	453.871,50	0,00	0,00	682.844,44	1.136.715,94
TOTAL OPERACIONES FINANCIERAS	453.871,50	0,00	0,00	734.472,89	1.188.344,39
TOTAL SECCIÓN POR CAPITULOS	35.188.005,60	0,00	0,00	76.236.507,88	111.424.513,48

F.- MEMORIA

5.- Información sobre la ejecución del Ingreso público

5.1.- Proceso de gestión

A) Derechos presupuestarios reconocidos netos

A.2) Anulación de Derechos presupuestarios

UNIVERSIDAD DE CANTABRIA

PROCESO DE GESTIÓN DE LOS INGRESOS PÚBLICOS

A.2.) ANULACIÓN DE DERECHOS PRESUPUESTARIOS

EJERCICIO 2019

FECHA 31/12/2019

Clasificación Económica	Explicación	Anulación de Liquidaciones		Aplazamiento y Fraccionamiento		Devolución de Ingresos	Total Derechos Anulados
		Ingreso Directo	Ingreso Recibo	Ingreso Directo	Ingreso Recibo		
31000	DERECHOS MATRICULA GRADO	0,00	0,00	0,00	0,00	36.281,80	36.281,80
31001	DERECHOS MATRICULA POSTGRADO	0,00	0,00	0,00	0,00	16.809,81	16.809,81
31002	MATRICULAS CENTROS ADSCRITOS.	0,00	0,00	0,00	0,00	0,00	0,00
31010	COMPENSACION BECARIOS GRADO	0,00	0,00	0,00	0,00	0,00	0,00
31011	COMPENSACION BECARIOS POSTGRADO	0,00	0,00	0,00	0,00	0,00	0,00
31012	COMPENSACION F.NUMEROSA GRADO	0,00	0,00	0,00	0,00	0,00	0,00
31013	COMPENSACION F.NUMEROSA POSTGRADO	0,00	0,00	0,00	0,00	0,00	0,00
31014	COMPENSACION PRECIOS PUBLICOS DISCAPACITADOS	0,00	0,00	0,00	0,00	0,00	0,00
31015	PROGRAMA REGIONAL DE BECAS	0,00	0,00	0,00	0,00	5.027,45	5.027,45
311	DERECHOS DE MATRICULA EN ESTUDIOS PROPIOS	0,00	0,00	0,00	0,00	0,00	0,00
31100	MASTER	0,00	0,00	0,00	0,00	18.505,13	18.505,13
31103	ESPECIALIZACION	0,00	0,00	0,00	0,00	297,00	297,00
31104	EXPERTO	1.800,00	0,00	0,00	0,00	3.285,00	5.085,00
31200	CURSOS IDIOMAS EXTRANJEROS ORDINARIOS	0,00	0,00	0,00	0,00	3.978,30	3.978,30
31201	CURSOS DE ESPAÑOL	21.113,60	0,00	0,00	0,00	10.307,04	31.420,64
31300	CURSOS DE VERANO	0,00	0,00	0,00	0,00	2.654,00	2.654,00
31301	AULAS DE EXTENSION UNIVERSITARIA	0,00	0,00	0,00	0,00	0,00	0,00
31302	ACTIVIDADES DEPORTIVAS	0,00	0,00	0,00	0,00	5.453,35	5.453,35
31303	CAMPUS	0,00	0,00	0,00	0,00	453,75	453,75
31399	OTROS CURSOS DE EXTENSION UNIVERSITARIA	0,00	0,00	0,00	0,00	0,00	0,00
31400	CURSOS VICERRECTORADO DE ORDENACION ACADEMICA	0,00	0,00	0,00	0,00	90,00	90,00
31401	PROGRAMA SENIOR	0,00	0,00	0,00	0,00	168,00	168,00
31403	CURSOS STUDY ABROAD.REAL SUMMER	59,90	0,00	0,00	0,00	0,00	59,90
31404	INTRODUCTION TO GLOBAL STUDIES	0,00	0,00	0,00	0,00	0,00	0,00
31817	JORNADAS ENFOQUE SAN MINIATO	0,00	0,00	0,00	0,00	0,00	0,00
31904	PRUEBAS DE ACCESO	0,00	0,00	0,00	0,00	2.249,35	2.249,35
31906	EXPEDIENTES, CERT., TRASLADOS Y COMPULSAS	0,00	0,00	0,00	0,00	456,76	456,76
31907	EXPEDICION DE TITULOS	0,00	0,00	0,00	0,00	302,77	302,77

UNIVERSIDAD DE CANTABRIA

PROCESO DE GESTIÓN DE LOS INGRESOS PÚBLICOS

A.2.) ANULACIÓN DE DERECHOS PRESUPUESTARIOS

EJERCICIO 2019

FECHA 31/12/2019

Clasificación Económica	Explicación	Anulación de Liquidaciones		Aplazamiento y Fraccionamiento		Devolución de Ingresos	Total Derechos Anulados
		Ingreso Directo	Ingreso Recibo	Ingreso Directo	Ingreso Recibo		
31908	TESIS	0,00	0,00	0,00	0,00	0,00	0,00
31909	EXPEDICION TARJETA DE IDENTIDAD	0,00	0,00	0,00	0,00	83,36	83,36
31910	CONVALIDACIONES	0,00	0,00	0,00	0,00	1.571,64	1.571,64
31912	TUTELA ACADEMICA DE DOCTORADO	0,00	0,00	0,00	0,00	6.611,20	6.611,20
31920	SEGURO OBLIGATORIO	0,00	0,00	0,00	0,00	0,00	0,00
	Subtotal Artículo 31	22.973,50	0,00	0,00	0,00	114.585,71	137.559,21
327	USO DE TELEFONOS Y FAX	0,00	0,00	0,00	0,00	0,00	0,00
32733	FAX FACULTAD DE MEDICINA	0,00	0,00	0,00	0,00	0,00	0,00
32781	TELÉFONO SERVICIOS ADMINISTRATIVOS CENTRALES	0,00	0,00	0,00	0,00	0,00	0,00
328	CONVENIOS Y CONTRATOS ART. 83 LOU Y C.E.E.	0,00	0,00	0,00	0,00	0,00	0,00
32800	DE LA ADMINISTRACION DEL ESTADO	0,00	0,00	0,00	0,00	0,00	0,00
32801	DE ORGANISMOS AUTONOMOS ADMINISTRATIVOS	0,00	0,00	0,00	0,00	0,00	0,00
32804	DE EMPRESAS PUBLICAS Y OTROS ENTES PUBLICOS	12.396,69	0,00	0,00	0,00	0,00	12.396,69
32805	DE GOBIERNO DE CANTABRIA	4.979,34	0,00	0,00	0,00	0,00	4.979,34
32806	DE CORPORACIONES LOCALES	0,00	0,00	0,00	0,00	0,00	0,00
32807	DE EMPRESAS PRIVADAS	111.293,17	0,00	0,00	0,00	0,00	111.293,17
32808	DE FAMILIAS E INSTITUCIONES SIN FINES DE LUCRO	0,00	0,00	0,00	0,00	0,00	0,00
32809	DEL EXTERIOR	23.137,72	0,00	0,00	0,00	0,00	23.137,72
32820	PARA LA F.L.T.Q.	0,00	0,00	0,00	0,00	0,00	0,00
32821	FUNDACION INSTITUTO HIDRAULICA AMBIENTAL CANTABR	6.888,59	0,00	0,00	0,00	0,00	6.888,59
32899	OTROS	0,00	0,00	0,00	0,00	0,00	0,00
32900	ACCESO AL DOCUMENTO	273,90	0,00	0,00	0,00	0,00	273,90
32902	SERVICIO DE INFORMÁTICA	0,00	0,00	0,00	0,00	0,00	0,00
32905	OPOSICIONES	0,00	0,00	0,00	0,00	4,19	4,19
32906	UTILIZACION INSTALACIONES DEPORTIVAS	0,00	0,00	0,00	0,00	0,00	0,00
32930	SCTI MICROSCOPIO ELECTRONICO DE TRANSMISION	0,00	0,00	0,00	0,00	0,00	0,00
32931	SCTI CROMATOGRAFO	0,00	0,00	0,00	0,00	0,00	0,00

UNIVERSIDAD DE CANTABRIA

PROCESO DE GESTIÓN DE LOS INGRESOS PÚBLICOS

A.2.) ANULACIÓN DE DERECHOS PRESUPUESTARIOS

EJERCICIO 2019

FECHA 31/12/2019

Clasificación Económica	Explicación	Anulación de Liquidaciones		Aplazamiento y Fraccionamiento		Devolución de Ingresos	Total Derechos Anulados
		Ingreso Directo	Ingreso Recibo	Ingreso Directo	Ingreso Recibo		
32933	SEEA. MANTENIMIENTO DE ANIMALES.	2.224,07	0,00	0,00	0,00	0,00	2.224,07
32945	VISITAS PLANETARIO	303,00	0,00	0,00	0,00	75,00	378,00
32956	REPERCUSION GASTOS HIDRAULICA AMBIENTAL	0,00	0,00	0,00	0,00	0,00	0,00
32961	VENTA ENTRADAS ESPECTACULOS	2.699,99	0,00	0,00	0,00	0,00	2.699,99
32963	SERVICIOS CEFONT	0,00	0,00	0,00	0,00	0,00	0,00
32967	BIBLIOGRAFIA PERSONALIZADA	0,00	0,00	0,00	0,00	0,00	0,00
32974	CENTRO DE IDIOMAS UNIVERSIDAD DE CANTABRIA	0,00	0,00	0,00	0,00	0,00	0,00
32975	COIE PRACTICAS EN EMPRESAS	13.785,02	0,00	0,00	0,00	2.118,42	15.903,44
32978	F.L.T.Q. GASTOS DEL CDTUC	5.165,59	0,00	0,00	0,00	0,00	5.165,59
32979	ESCUELA INFANTIL U.C.	0,00	0,00	0,00	0,00	130,00	130,00
32980	CENTROS ADSCRITOS	5.243,44	0,00	0,00	0,00	0,00	5.243,44
32981	REPERCUSION GASTOS A TERCEROS	1.003,58	0,00	0,00	0,00	0,00	1.003,58
32999	DE OTROS SERVICIOS	0,00	0,00	0,00	0,00	0,00	0,00
	Subtotal Artículo 32	189.394,10	0,00	0,00	0,00	2.327,61	191.721,71
33000	VENTAS DEL SERVICIO DE PUBLICACIONES	50,64	0,00	0,00	0,00	0,00	50,64
331	VENTA DE ENERGIA ELECTRICA	0,00	0,00	0,00	0,00	29.537,41	29.537,41
33232	REPROGRAFÍA FACULTAD DE CIENCIAS	416,24	0,00	0,00	0,00	0,00	416,24
33233	REPROGRAFÍA FACULTAD DE MEDICINA	124,40	0,00	0,00	0,00	0,00	124,40
33235	REPROGRAFÍA E.T.S. INGENIEROS DE CAMINOS, CANALES Y PUERTOS	291,64	0,00	0,00	0,00	0,00	291,64
33242	REPROGRAFÍA E.T.S. INDUSTRIALES Y TELECOMUNICACIÓN	13,36	0,00	0,00	0,00	0,00	13,36
33245	REPROGRAFÍA E.T.S. DE NÁUTICA	302,24	0,00	0,00	0,00	0,00	302,24
33267	REPROGRAFÍA BIBLIOTECA UNIVERSITARIA	0,00	0,00	0,00	0,00	0,00	0,00
33364	SALA IMPRESION SERVICIO DE INFORMATICA	0,00	0,00	0,00	0,00	0,00	0,00
339	VENTA DE IMPRESOS Y GUIAS	0,00	0,00	0,00	0,00	0,00	0,00
33900	VENTA DE IMPRESOS	66,73	0,00	0,00	0,00	17,55	84,28
	Subtotal Artículo 33	1.265,25	0,00	0,00	0,00	29.554,96	30.820,21
380	REINTEGROS DE EJERCICIOS CERRADOS	0,00	0,00	0,00	0,00	0,00	0,00
381	REINTEGROS DE PRESUPUESTO CORRIENTE	0,00	0,00	0,00	0,00	1.834,39	1.834,39

UNIVERSIDAD DE CANTABRIA

PROCESO DE GESTIÓN DE LOS INGRESOS PÚBLICOS

A.2.) ANULACIÓN DE DERECHOS PRESUPUESTARIOS

EJERCICIO 2019

FECHA 31/12/2019

Clasificación Económica	Explicación	Anulación de Liquidaciones		Aplazamiento y Fraccionamiento		Devolución de Ingresos	Total Derechos Anulados
		Ingreso Directo	Ingreso Recibo	Ingreso Directo	Ingreso Recibo		
	Subtotal Artículo 38	0,00	0,00	0,00	0,00	1.834,39	1.834,39
39000	ART. 83 L.O.U.	31.879,44	0,00	0,00	0,00	0,00	31.879,44
39002	PROGRAMAS EUROPEOS	0,00	0,00	0,00	0,00	0,00	0,00
39003	PROGRAMAS NACIONALES	0,00	0,00	0,00	0,00	34.595,38	34.595,38
39004	PROGRAMAS EUROPEOS FEDER	0,00	0,00	0,00	0,00	0,00	0,00
39005	PROYECTOS EUROPEOS ERASMUS+	0,00	0,00	0,00	0,00	0,00	0,00
39010	ESTUDIOS PROPIOS	206,66	0,00	0,00	0,00	2.454,12	2.660,78
39030	INGRESOS DE SERVICIOS QUE GENERAN GASTOS	693,47	0,00	0,00	0,00	10,00	703,47
39099	OTRAS	0,00	0,00	0,00	0,00	0,00	0,00
398	VENTA DE PATENTES	1.104,89	0,00	0,00	0,00	0,00	1.104,89
39903	COLABORACION PROGRAMA POSTGRADOS OFICIALES	0,00	0,00	0,00	0,00	0,00	0,00
39998	INGRESOS VARIOS	103,31	0,00	0,00	0,00	0,00	103,31
39999	OTROS INGRESOS DIVERSOS	49,20	0,00	0,00	0,00	0,00	49,20
	Subtotal Artículo 39	34.036,97	0,00	0,00	0,00	37.059,50	71.096,47
	Subtotal Capítulo 3	247.669,82	0,00	0,00	0,00	185.362,17	433.031,99
400	MINISTERIO DE EDUCACIÓN, CULTURA Y DEPORTE	0,00	0,00	0,00	0,00	0,00	0,00
403	MINISTERIO DE EDUCACIÓN PARA CAMPUS DE EXCELENCIA	0,00	0,00	0,00	0,00	11.471,43	11.471,43
	Subtotal Artículo 40	0,00	0,00	0,00	0,00	11.471,43	11.471,43
41001	SERVICIO ESPAÑOL PARA INTERN. EDUCACION	0,00	0,00	0,00	0,00	74.644,00	74.644,00
	Subtotal Artículo 41	0,00	0,00	0,00	0,00	74.644,00	74.644,00
442	SODERCAN	0,00	0,00	0,00	0,00	0,00	0,00
	Subtotal Artículo 44	0,00	0,00	0,00	0,00	0,00	0,00
45001	PROGRAMA DE SUFICIENCIA FINANCIERA	0,00	0,00	0,00	0,00	0,00	0,00
45002	PROGRAMA DE COMPLEMENTOS RETRIBUTIVOS PDI	0,00	0,00	0,00	0,00	0,00	0,00
45003	PROGRAMA REGIONAL DE BECAS	0,00	0,00	0,00	0,00	0,00	0,00
45004	PROGRAMA DE APOYO A LA MOVILIDAD	0,00	0,00	0,00	0,00	0,00	0,00
45006	Programa de compensacion de precios públicos	0,00	0,00	0,00	0,00	0,00	0,00

UNIVERSIDAD DE CANTABRIA

PROCESO DE GESTIÓN DE LOS INGRESOS PÚBLICOS

A.2.) ANULACIÓN DE DERECHOS PRESUPUESTARIOS

EJERCICIO 2019

FECHA 31/12/2019

Clasificación Económica	Explicación	Anulación de Liquidaciones		Aplazamiento y Fraccionamiento		Devolución de Ingresos	Total Derechos Anulados
		Ingreso Directo	Ingreso Recibo	Ingreso Directo	Ingreso Recibo		
45203	Universidades e Investigacion, Medio Ambiente y Politica Social	0,00	0,00	0,00	0,00	0,00	0,00
45204	OBRAS PÚBLICAS Y VIVIENDA	0,00	0,00	0,00	0,00	0,00	0,00
45205	CONSEJERÍA DE DESARROLLO RURAL, GANADERÍA, PESCA, ALIMENTACIÓN Y MEDIO AMBIENTE	0,00	0,00	0,00	0,00	0,00	0,00
45206	ECONOMIA, HACIENDA Y EMPLEO	0,00	0,00	0,00	0,00	583,39	583,39
45209	CONSEJERIA DE EDUCACION, CULTURA Y DEPORTE	0,00	0,00	0,00	0,00	0,00	0,00
45211	SERVICIO CANTABRO DE SALUD	0,00	0,00	0,00	0,00	0,00	0,00
45212	INNOVACION, INDUSTRIA, TURISMO Y COMERCIO	0,00	0,00	0,00	0,00	4.011,77	4.011,77
45213	SERVICIO CANTABRO DE EMPLEO	0,00	0,00	0,00	0,00	5.745,56	5.745,56
45216	INSTITUTO CANTABRO DE SERVICIOS SOCIALES (ICASS)	0,00	0,00	0,00	0,00	0,00	0,00
	Subtotal Artículo 45	0,00	0,00	0,00	0,00	10.340,72	10.340,72
460	DE AYUNTAMIENTOS PARA CURSOS DE VERANO	0,00	0,00	0,00	0,00	0,00	0,00
46000	DEL AYUNTAMIENTO DE LAREDO	0,00	0,00	0,00	0,00	0,00	0,00
46001	DEL AYUNTAMIENTO DE CAMARGO	0,00	0,00	0,00	0,00	0,00	0,00
46002	DEL AYUNTAMIENTO DE SANTANDER	0,00	0,00	0,00	0,00	0,00	0,00
46003	DEL AYUNTAMIENTO DE SUANCES	0,00	0,00	0,00	0,00	0,00	0,00
46004	DEL AYUNTAMIENTO DE CASTRO URDIALES	0,00	0,00	0,00	0,00	0,00	0,00
46006	DEL AYUNTAMIENTO DE TORRELAVEGA	0,00	0,00	0,00	0,00	0,00	0,00
46008	DEL AYUNTAMIENTO DE COLINDRES	0,00	0,00	0,00	0,00	0,00	0,00
46011	DEL AYUNTAMIENTO DE RAMALES	0,00	0,00	0,00	0,00	0,00	0,00
46013	DEL AYUNTAMIENTO DE NOJA	0,00	0,00	0,00	0,00	0,00	0,00
46016	DEL AYUNTAMIENTO DE LOS CORRALES DE BUELNA	0,00	0,00	0,00	0,00	0,00	0,00
46017	DEL AYUNTAMIENTO DE BAREYO	0,00	0,00	0,00	0,00	0,00	0,00
46018	DEL AYUNTAMIENTO DE POTES	0,00	0,00	0,00	0,00	0,00	0,00
46019	DEL AYUNTAMIENTO DE COMILLAS	0,00	0,00	0,00	0,00	0,00	0,00
46020	DEL AYUNTAMIENTO DE PIELAGOS	0,00	0,00	0,00	0,00	0,00	0,00
46021	DEL AYTO. DE STA. CRUZ DE BEZANA	0,00	0,00	0,00	0,00	0,00	0,00

UNIVERSIDAD DE CANTABRIA

PROCESO DE GESTIÓN DE LOS INGRESOS PÚBLICOS

A.2.) ANULACIÓN DE DERECHOS PRESUPUESTARIOS

EJERCICIO 2019

FECHA 31/12/2019

Clasificación Económica	Explicación	Anulación de Liquidaciones		Aplazamiento y Fraccionamiento		Devolución de Ingresos	Total Derechos Anulados
		Ingreso Directo	Ingreso Recibo	Ingreso Directo	Ingreso Recibo		
46022	DEL AYTO. DE CAMPOO DE SUSO	0,00	0,00	0,00	0,00	0,00	0,00
46104	AYTO. CASTRO URDIALES PARA OTROS FINES	0,00	0,00	0,00	0,00	0,00	0,00
	Subtotal Artículo 46	0,00	0,00	0,00	0,00	0,00	0,00
47001	SUBVENCIONES DEL BANCO SANTANDER	0,00	0,00	0,00	0,00	0,00	0,00
47901	CURSOS DE VERANO	0,00	0,00	0,00	0,00	0,00	0,00
47999	OTRAS TRANSF.CORRIENTES EMPRESAS PRIVADAS	0,00	0,00	0,00	0,00	0,00	0,00
	Subtotal Artículo 47	0,00	0,00	0,00	0,00	0,00	0,00
489	OTRAS TRANSF. CORRTES DE FAM. E INST. SIN LUCRO	0,00	0,00	0,00	0,00	0,00	0,00
48999	OTRAS TRANSF.CTES. DE FAM. E INST. SIN LUCRO	0,00	0,00	0,00	0,00	0,00	0,00
	Subtotal Artículo 48	0,00	0,00	0,00	0,00	0,00	0,00
49999	OTRAS TRANSFERENCIAS CORRIENTES DEL EXTERIOR	0,00	0,00	0,00	0,00	2.759,00	2.759,00
	Subtotal Artículo 49	0,00	0,00	0,00	0,00	2.759,00	2.759,00
	Subtotal Capítulo 4	0,00	0,00	0,00	0,00	99.215,15	99.215,15
540	ALQUILER Y PRODUCTOS DE INMUEBLES	0,00	0,00	0,00	0,00	0,00	0,00
54000	ALQUILER EDIFICIO FISIOTERAPIA	0,00	0,00	0,00	0,00	0,00	0,00
54001	OTROS ALQUILERES	14.064,43	0,00	0,00	0,00	350,05	14.414,48
	Subtotal Artículo 54	14.064,43	0,00	0,00	0,00	350,05	14.414,48
55000	DE CAFETERIAS Y COMEDORES	0,00	0,00	0,00	0,00	0,00	0,00
55001	SERVICIOS DE REPROGRAFIA	0,00	0,00	0,00	0,00	0,00	0,00
55009	OTRAS	0,00	0,00	0,00	0,00	0,00	0,00
	Subtotal Artículo 55	0,00	0,00	0,00	0,00	0,00	0,00
	Subtotal Capítulo 5	14.064,43	0,00	0,00	0,00	350,05	14.414,48
700	ADMINISTRACIÓN DEL ESTADO PARA INVESTIGACIÓN	0,00	0,00	0,00	0,00	0,00	0,00
70002	AGENCIA ESTATAL DE INVESTIGACIÓN	0,00	0,00	0,00	0,00	225.934,21	225.934,21
70006	MINISTERIO DE SANIDAD, SERV.SOCIALES E IGUALDAD	0,00	0,00	0,00	0,00	0,00	0,00
70221	MINECO. CONTRATATOS P. INVESTIGADOR EN FORMACIÓN PREDOCTORAL (FPI)	0,00	0,00	0,00	0,00	52.049,46	52.049,46

UNIVERSIDAD DE CANTABRIA

PROCESO DE GESTIÓN DE LOS INGRESOS PÚBLICOS

A.2.) ANULACIÓN DE DERECHOS PRESUPUESTARIOS

EJERCICIO 2019

FECHA 31/12/2019

Clasificación Económica	Explicación	Anulación de Liquidaciones		Aplazamiento y Fraccionamiento		Devolución de Ingresos	Total Derechos Anulados
		Ingreso Directo	Ingreso Recibo	Ingreso Directo	Ingreso Recibo		
70223	PROGRAMA JUAN DE LA CIERVA. FORMACION	0,00	0,00	0,00	0,00	2.054,79	2.054,79
70224	MINECO.PROGRAMA RAMON Y CAJAL	0,00	0,00	0,00	0,00	55.645,13	55.645,13
70226	PROGRAMA JUAN DE LA CIERVA. INCORPORACION	0,00	0,00	0,00	0,00	11.600,00	11.600,00
70227	MINECO.CONTRATOS PROGRAMAS TÉCNICOS	0,00	0,00	0,00	0,00	12.013,70	12.013,70
70298	INCORPORACION ESTABLE DOCTORES CI3	0,00	0,00	0,00	0,00	0,00	0,00
70299	MINECO. PROGRAMAS MOVILIDAD	0,00	0,00	0,00	0,00	1.761,10	1.761,10
703	MINISTERIO EDUCACION. PARA CAMPUS EXCELENCIA	0,00	0,00	0,00	0,00	48,83	48,83
70422	PROGRAMA FPU P.I. EN FORMACION PREDOCTORAL	0,00	0,00	0,00	0,00	3.276,00	3.276,00
70425	PROGRAMA BEATRIZ GALINDO	0,00	0,00	0,00	0,00	0,00	0,00
70499	PROGRAMAS MOVILIDAD MICIU	0,00	0,00	0,00	0,00	14.883,32	14.883,32
	Subtotal Artículo 70	0,00	0,00	0,00	0,00	379.266,54	379.266,54
741	DE OTROS ENTES PUBLICOS	0,00	0,00	0,00	0,00	0,00	0,00
746	SODERCAN	0,00	0,00	0,00	0,00	0,00	0,00
	Subtotal Artículo 74	0,00	0,00	0,00	0,00	0,00	0,00
75005	PROGRAMA DE APOYO A LA INVESTIGACION	0,00	0,00	0,00	0,00	0,00	0,00
75006	PROGRAMA DE OBRAS Y EQUIPAMIENTO	0,00	0,00	0,00	0,00	0,00	0,00
751	CONSEJERIA DE EDUCACION, CULTURA Y DEPORTE. OTRAS	0,00	0,00	0,00	0,00	416,10	416,10
75201	CONVENIO PARLAMENTO DE CANTABRIA	0,00	0,00	0,00	0,00	0,00	0,00
75203	CONSEJERÍA UNIV. E INVESTIG. M.A. Y P.S.	0,00	0,00	0,00	0,00	0,00	0,00
75209	CONSEJERIA DE EDUCACION, CULTURA Y DEPORTE	0,00	0,00	0,00	0,00	0,00	0,00
75212	INNOVACIÓN, INDUSTRIA, TURISMO Y COMERCIO	0,00	0,00	0,00	0,00	0,00	0,00
	Subtotal Artículo 75	0,00	0,00	0,00	0,00	416,10	416,10
77099	OTRAS EMPRESAS PRIVADAS	0,00	0,00	0,00	0,00	0,00	0,00
	Subtotal Artículo 77	0,00	0,00	0,00	0,00	0,00	0,00
789	OTRAS TRANSF. DE CAPITAL DE INST. SIN LUCRO	0,00	0,00	0,00	0,00	0,00	0,00
	Subtotal Artículo 78	0,00	0,00	0,00	0,00	0,00	0,00
790	PROGRAMA PLAN ESTATAL FEDER	0,00	0,00	0,00	0,00	0,00	0,00

UNIVERSIDAD DE CANTABRIA

PROCESO DE GESTIÓN DE LOS INGRESOS PÚBLICOS

A.2.) ANULACIÓN DE DERECHOS PRESUPUESTARIOS

EJERCICIO 2019

FECHA 31/12/2019

Clasificación Económica	Explicación	Anulación de Liquidaciones		Aplazamiento y Fraccionamiento		Devolución de Ingresos	Total Derechos Anulados
		Ingreso Directo	Ingreso Recibo	Ingreso Directo	Ingreso Recibo		
791	PROGRAMA MARCO EUROPEO DE INVESTIGACION	0,00	0,00	0,00	0,00	0,00	0,00
792	PROYECTOS EUROPEOS FEDER	0,00	0,00	0,00	0,00	0,00	0,00
795	PROYECTOS EUROPEOS ERASMUS PLUS	0,00	0,00	0,00	0,00	0,00	0,00
	Subtotal Artículo 79	0,00	0,00	0,00	0,00	0,00	0,00
	Subtotal Capítulo 7	0,00	0,00	0,00	0,00	379.682,64	379.682,64
830	REINTEGRO PRESTAMOS AL PERSONAL	0,00	0,00	0,00	0,00	0,00	0,00
	Subtotal Artículo 83	0,00	0,00	0,00	0,00	0,00	0,00
87001	REMANENTE DE TESORERIA ESPECIFICO INCORPORABLE	0,00	0,00	0,00	0,00	0,00	0,00
87002	REMANENTE DE TESORERIA AFECTADO INCORPORABLE	0,00	0,00	0,00	0,00	0,00	0,00
	Subtotal Artículo 87	0,00	0,00	0,00	0,00	0,00	0,00
	Subtotal Capítulo 8	0,00	0,00	0,00	0,00	0,00	0,00
91106	EMPLEO JOVEN	0,00	0,00	0,00	0,00	0,00	0,00
91107	CONVOCATORIA FEDER INFRAESTRUCTURA 2015	0,00	0,00	0,00	0,00	4.399,00	4.399,00
91108	CONVOCATORIA FEDER INFRAESTRUCTURA 2018	0,00	0,00	0,00	0,00	0,00	0,00
91115	CONVOCATORIA FEDER 2015	0,00	0,00	0,00	0,00	605,66	605,66
91116	CONVOCATORIA FEDER 2016	0,00	0,00	0,00	0,00	3.827,63	3.827,63
91117	CONVOCATORIA FEDER 2017	0,00	0,00	0,00	0,00	0,00	0,00
91118	CONVOCATORIA FEDER 2018	0,00	0,00	0,00	0,00	0,00	0,00
	Subtotal Artículo 91	0,00	0,00	0,00	0,00	8.832,29	8.832,29
	Subtotal Capítulo 9	0,00	0,00	0,00	0,00	8.832,29	8.832,29
	TOTAL	261.734,25	0,00	0,00	0,00	673.442,30	935.176,55

UNIVERSIDAD DE CANTABRIA

PROCESO DE GESTIÓN DE LOS INGRESOS PÚBLICOS

A.2.) ANULACIÓN DE DERECHOS PRESUPUESTARIOS

EJERCICIO 2019

FECHA 31/12/2019

Explicación	Anulación de Liquidación		Aplazamiento y Fraccionado		Devolución Ingresos	Total Derechos Anulados
	Ingreso Directo	Ingreso Recibo	Ingreso Directo	Ingreso Recibo		
Total Capitulo 1	0,00	0,00	0,00	0,00	0,00	0,00
Total Capitulo 2	0,00	0,00	0,00	0,00	0,00	0,00
Total Capitulo 3	247.669,82	0,00	0,00	0,00	185.362,17	433.031,99
Total Capitulo 4	0,00	0,00	0,00	0,00	99.215,15	99.215,15
Total Capitulo 5	14.064,43	0,00	0,00	0,00	350,05	14.414,48
TOTAL OPERACIONES CORRIENTES	261.734,25	0,00	0,00	0,00	284.927,37	546.661,62
Total Capitulo 6	0,00	0,00	0,00	0,00	0,00	0,00
Total Capitulo 7	0,00	0,00	0,00	0,00	379.682,64	379.682,64
TOTAL OPERACIONES DE CAPITAL	0,00	0,00	0,00	0,00	379.682,64	379.682,64
TOTAL OPERACIONES NO FINANCIERAS	261.734,25	0,00	0,00	0,00	664.610,01	926.344,26
Total Capitulo 8	0,00	0,00	0,00	0,00	0,00	0,00
Total Capitulo 9	0,00	0,00	0,00	0,00	8.832,29	8.832,29
TOTAL OPERACIONES FINANCIERAS	0,00	0,00	0,00	0,00	8.832,29	8.832,29
TOTAL SECCIÓN POR CAPITULOS	261.734,25	0,00	0,00	0,00	673.442,30	935.176,55

F.- MEMORIA

5.- Información sobre la ejecución del Ingreso público

5.1.- Proceso de gestión

B) Recaudación neta

UNIVERSIDAD DE CANTABRIA

PROCESO DE GESTIÓN DE LOS INGRESOS PÚBLICOS

B) RECAUDACIÓN NETA

EJERCICIO 2019 FECHA 31/12/2019

Clasificación Económica	Explicación	Recaudación Total	Devoluciones de Ingreso	Recaudación Neta
31000	DERECHOS MATRICULA GRADO	3.754.207,33	36.281,80	3.717.925,53
31001	DERECHOS MATRICULA POSTGRADO	595.065,93	16.809,81	578.256,12
31002	MATRICULAS CENTROS ADSCRITOS.	55.755,02	0,00	55.755,02
31010	COMPENSACION BECARIOS GRADO	3.436,11	0,00	3.436,11
31011	COMPENSACION BECARIOS POSTGRADO	917,19	0,00	917,19
31012	COMPENSACION F.NUMEROSA GRADO	0,00	0,00	0,00
31013	COMPENSACION F.NUMEROSA POSTGRADO	0,00	0,00	0,00
31014	COMPENSACION PRECIOS PUBLICOS DISCAPACITADOS	0,00	0,00	0,00
31015	PROGRAMA REGIONAL DE BECAS	20.029,50	5.027,45	15.002,05
311	DERECHOS DE MATRICULA EN ESTUDIOS PROPIOS	1.620,00	0,00	1.620,00
31100	MASTER	557.189,05	18.505,13	538.683,92
31103	ESPECIALIZACION	118.108,50	297,00	117.811,50
31104	EXPERTO	165.950,10	3.285,00	162.665,10
31200	CURSOS IDIOMAS EXTRANJEROS ORDINARIOS	196.658,85	3.978,30	192.680,55
31201	CURSOS DE ESPAÑOL	430.540,94	10.307,04	420.233,90
31300	CURSOS DE VERANO	55.692,34	2.654,00	53.038,34
31301	AULAS DE EXTENSION UNIVERSITARIA	7.801,20	0,00	7.801,20
31302	ACTIVIDADES DEPORTIVAS	131.378,13	5.453,35	125.924,78
31303	CAMPUS	20.773,50	453,75	20.319,75
31399	OTROS CURSOS DE EXTENSION UNIVERSITARIA	0,00	0,00	0,00
31400	CURSOS VICERRECTORADO DE ORDENACION ACADEMICA	1.098,57	90,00	1.008,57
31401	PROGRAMA SENIOR	40.503,24	168,00	40.335,24
31403	CURSOS STUDY ABROAD.REAL SUMMER	92.111,87	0,00	92.111,87
31404	INTRODUCTION TO GLOBAL STUDIES	1.215,00	0,00	1.215,00
31817	JORNADAS ENFOQUE SAN MINIATO	2.655,00	0,00	2.655,00
31904	PRUEBAS DE ACCESO	207.500,74	2.249,35	205.251,39
31906	EXPEDIENTES, CERT., TRASLADOS Y COMPULSAS	200.380,86	456,76	199.924,10
31907	EXPEDICION DE TITULOS	332.193,62	302,77	331.890,85
31908	TESIS	11.767,75	0,00	11.767,75
31909	EXPEDICION TARJETA DE IDENTIDAD	51.070,31	83,36	50.986,95

UNIVERSIDAD DE CANTABRIA

PROCESO DE GESTIÓN DE LOS INGRESOS PÚBLICOS

B) RECAUDACIÓN NETA

EJERCICIO 2019 FECHA 31/12/2019

Clasificación Económica	Explicación	Recaudación Total	Devoluciones de Ingreso	Recaudación Neta
31910	CONVALIDACIONES	42.125,61	1.571,64	40.553,97
31912	TUTELA ACADEMICA DE DOCTORADO	119.540,62	6.611,20	112.929,42
31920	SEGURO OBLIGATORIO	3.207,56	0,00	3.207,56
	Subtotal Artículo 31	7.220.494,44	114.585,71	7.105.908,73
327	USO DE TELEFONOS Y FAX	0,00	0,00	0,00
32733	FAX FACULTAD DE MEDICINA	9,72	0,00	9,72
32781	TELÉFONO SERVICIOS ADMINISTRATIVOS CENTRALES	12.527,74	0,00	12.527,74
328	CONVENIOS Y CONTRATOS ART. 83 LOU Y C.E.E.	0,00	0,00	0,00
32800	DE LA ADMINISTRACION DEL ESTADO	105.591,71	0,00	105.591,71
32801	DE ORGANISMOS AUTONOMOS ADMINISTRATIVOS	1.133,98	0,00	1.133,98
32804	DE EMPRESAS PUBLICAS Y OTROS ENTES PUBLICOS	50.365,52	0,00	50.365,52
32805	DE GOBIERNO DE CANTABRIA	21.766,84	0,00	21.766,84
32806	DE CORPORACIONES LOCALES	11.564,38	0,00	11.564,38
32807	DE EMPRESAS PRIVADAS	1.169.288,23	0,00	1.169.288,23
32808	DE FAMILIAS E INSTITUCIONES SIN FINES DE LUCRO	93.289,37	0,00	93.289,37
32809	DEL EXTERIOR	329.585,69	0,00	329.585,69
32820	PARA LA F.L.T.Q.	104.732,59	0,00	104.732,59
32821	FUNDACION INSTITUTO HIDRAULICA AMBIENTAL CANTABR	426.672,58	0,00	426.672,58
32899	OTROS	65.655,91	0,00	65.655,91
32900	ACCESO AL DOCUMENTO	3.529,19	0,00	3.529,19
32902	SERVICIO DE INFORMÁTICA	27,00	0,00	27,00
32905	OPOSICIONES	5.917,16	4,19	5.912,97
32906	UTILIZACION INSTALACIONES DEPORTIVAS	19.510,52	0,00	19.510,52
32930	SCTI MICROSCOPIO ELECTRONICO DE TRANSMISION	881,37	0,00	881,37
32931	SCTI CROMATOGRAFO	2.392,00	0,00	2.392,00
32933	SEEA. MANTENIMIENTO DE ANIMALES.	97.501,23	0,00	97.501,23
32945	VISITAS PLANETARIO	9.017,00	75,00	8.942,00
32956	REPERCUSION GASTOS HIDRAULICA AMBIENTAL	0,00	0,00	0,00

UNIVERSIDAD DE CANTABRIA

PROCESO DE GESTIÓN DE LOS INGRESOS PÚBLICOS

B) RECAUDACIÓN NETA

EJERCICIO 2019 FECHA 31/12/2019

Clasificación Económica	Explicación	Recaudación Total	Devoluciones de Ingreso	Recaudación Neta
32961	VENTA ENTRADAS ESPECTACULOS	8.961,33	0,00	8.961,33
32963	SERVICIOS CEFONT	9.435,50	0,00	9.435,50
32967	BIBLIOGRAFIA PERSONALIZADA	11.181,54	0,00	11.181,54
32974	CENTRO DE IDIOMAS UNIVERSIDAD DE CANTABRIA	6.150,01	0,00	6.150,01
32975	COIE PRACTICAS EN EMPRESAS	191.004,96	2.118,42	188.886,54
32978	F.L.T.Q. GASTOS DEL CDTUC	15.496,77	0,00	15.496,77
32979	ESCUELA INFANTIL U.C.	84.527,00	130,00	84.397,00
32980	CENTROS ADSCRITOS	114.400,55	0,00	114.400,55
32981	REPERCUSION GASTOS A TERCEROS	135.049,44	0,00	135.049,44
32999	DE OTROS SERVICIOS	335,27	0,00	335,27
	Subtotal Artículo 32	3.107.502,10	2.327,61	3.105.174,49
33000	VENTAS DEL SERVICIO DE PUBLICACIONES	28.499,89	0,00	28.499,89
331	VENTA DE ENERGIA ELECTRICA	31.822,57	29.537,41	2.285,16
33232	REPROGRAFÍA FACULTAD DE CIENCIAS	28.471,31	0,00	28.471,31
33233	REPROGRAFÍA FACULTAD DE MEDICINA	18.616,87	0,00	18.616,87
33235	REPROGRAFÍA E.T.S. INGENIEROS DE CAMINOS, CANALES Y PUERTOS	19.783,03	0,00	19.783,03
33242	REPROGRAFÍA E.T.S. INDUSTRIALES Y TELECOMUNICACIÓN	14.790,75	0,00	14.790,75
33245	REPROGRAFÍA E.T.S. DE NÁUTICA	10.348,12	0,00	10.348,12
33267	REPROGRAFÍA BIBLIOTECA UNIVERSITARIA	638,21	0,00	638,21
33364	SALA IMPRESION SERVICIO DE INFORMATICA	17.012,28	0,00	17.012,28
339	VENTA DE IMPRESOS Y GUIAS	0,00	0,00	0,00
33900	VENTA DE IMPRESOS	35.847,21	17,55	35.829,66
	Subtotal Artículo 33	205.830,24	29.554,96	176.275,28
380	REINTEGROS DE EJERCICIOS CERRADOS	252.510,61	0,00	252.510,61
381	REINTEGROS DE PRESUPUESTO CORRIENTE	26.156,61	1.834,39	24.322,22
	Subtotal Artículo 38	278.667,22	1.834,39	276.832,83
39000	ART. 83 L.O.U.	373.686,93	0,00	373.686,93
39002	PROGRAMAS EUROPEOS	260.479,71	0,00	260.479,71
39003	PROGRAMAS NACIONALES	704.182,28	34.595,38	669.586,90
39004	PROGRAMAS EUROPEOS FEDER	36.164,05	0,00	36.164,05
39005	PROYECTOS EUROPEOS ERASMUS+	7.440,22	0,00	7.440,22

UNIVERSIDAD DE CANTABRIA

PROCESO DE GESTIÓN DE LOS INGRESOS PÚBLICOS

B) RECAUDACIÓN NETA

EJERCICIO 2019 FECHA 31/12/2019

Clasificación Económica	Explicación	Recaudación Total	Devoluciones de Ingreso	Recaudación Neta
39010	ESTUDIOS PROPIOS	143.015,67	2.454,12	140.561,55
39030	INGRESOS DE SERVICIOS QUE GENERAN GASTOS	21.473,68	10,00	21.463,68
39099	OTRAS	46.136,85	0,00	46.136,85
398	VENTA DE PATENTES	2.018,28	0,00	2.018,28
39903	COLABORACION PROGRAMA POSTGRADOS OFICIALES	30.000,00	0,00	30.000,00
39998	INGRESOS VARIOS	103.496,91	0,00	103.496,91
39999	OTROS INGRESOS DIVERSOS	8.632,82	0,00	8.632,82
	Subtotal Artículo 39	1.736.727,40	37.059,50	1.699.667,90
	Subtotal Capítulo 3	12.549.221,40	185.362,17	12.363.859,23
400	MINISTERIO DE EDUCACIÓN, CULTURA Y DEPORTE	875,00	0,00	875,00
403	MINISTERIO DE EDUCACIÓN PARA CAMPUS DE EXCELENCIA	0,00	11.471,43	-11.471,43
	Subtotal Artículo 40	875,00	11.471,43	-10.596,43
41001	SERVICIO ESPAÑOL PARA INTERN. EDUCACION	1.168.860,00	74.644,00	1.094.216,00
	Subtotal Artículo 41	1.168.860,00	74.644,00	1.094.216,00
442	SODERCAN	3.375,00	0,00	3.375,00
	Subtotal Artículo 44	3.375,00	0,00	3.375,00
45001	PROGRAMA DE SUFICIENCIA FINANCIERA	49.469.757,00	0,00	49.469.757,00
45002	PROGRAMA DE COMPLEMENTOS RETRIBUTIVOS PDI	2.838.279,00	0,00	2.838.279,00
45003	PROGRAMA REGIONAL DE BECAS	112.500,00	0,00	112.500,00
45004	PROGRAMA DE APOYO A LA MOVILIDAD	206.250,00	0,00	206.250,00
45006	Programa de compensacion de precios públicos	675.000,00	0,00	675.000,00
45203	Universidades e Investigacion, Medio Ambiente y Politica Social	27.000,00	0,00	27.000,00
45204	OBRAS PÚBLICAS Y VIVIENDA	0,00	0,00	0,00
45205	CONSEJERÍA DE DESARROLLO RURAL, GANADERÍA, PESCA, ALIMENTACIÓN Y MEDIO AMBIENTE	1.500,00	0,00	1.500,00
45206	ECONOMIA, HACIENDA Y EMPLEO	7.643,00	583,39	7.059,61
45209	CONSEJERIA DE EDUCACION, CULTURA Y DEPORTE	12.506,16	0,00	12.506,16
45211	SERVICIO CANTABRO DE SALUD	874.109,48	0,00	874.109,48

UNIVERSIDAD DE CANTABRIA

PROCESO DE GESTIÓN DE LOS INGRESOS PÚBLICOS

B) RECAUDACIÓN NETA

EJERCICIO 2019 FECHA 31/12/2019

Clasificación Económica	Explicación	Recaudación Total	Devoluciones de Ingreso	Recaudación Neta
45212	INNOVACION, INDUSTRIA, TURISMO Y COMERCIO	16.000,00	4.011,77	11.988,23
45213	SERVICIO CANTABRO DE EMPLEO	10.000,00	5.745,56	4.254,44
45216	INSTITUTO CANTABRO DE SERVICIOS SOCIALES (ICASS)	14.466,28	0,00	14.466,28
	Subtotal Artículo 45	54.265.010,92	10.340,72	54.254.670,20
460	DE AYUNTAMIENTOS PARA CURSOS DE VERANO	0,00	0,00	0,00
46000	DEL AYUNTAMIENTO DE LAREDO	95.000,00	0,00	95.000,00
46001	DEL AYUNTAMIENTO DE CAMARGO	20.000,00	0,00	20.000,00
46002	DEL AYUNTAMIENTO DE SANTANDER	3.000,00	0,00	3.000,00
46003	DEL AYUNTAMIENTO DE SUANCES	0,00	0,00	0,00
46004	DEL AYUNTAMIENTO DE CASTRO URDIALES	4.000,00	0,00	4.000,00
46006	DEL AYUNTAMIENTO DE TORRELAVEGA	25.000,00	0,00	25.000,00
46008	DEL AYUNTAMIENTO DE COLINDRES	5.500,00	0,00	5.500,00
46011	DEL AYUNTAMIENTO DE RAMALES	7.000,00	0,00	7.000,00
46013	DEL AYUNTAMIENTO DE NOJA	24.000,00	0,00	24.000,00
46016	DEL AYUNTAMIENTO DE LOS CORRALES DE BUELNA	7.500,00	0,00	7.500,00
46017	DEL AYUNTAMIENTO DE BAREYO	3.000,00	0,00	3.000,00
46018	DEL AYUNTAMIENTO DE POTES	3.000,00	0,00	3.000,00
46019	DEL AYUNTAMIENTO DE COMILLAS	2.000,00	0,00	2.000,00
46020	DEL AYUNTAMIENTO DE PIELAGOS	10.000,00	0,00	10.000,00
46021	DEL AYTO. DE STA. CRUZ DE BEZANA	7.000,00	0,00	7.000,00
46022	DEL AYTO. DE CAMPOO DE SUSO	4.000,00	0,00	4.000,00
46104	AYTO. CASTRO URDIALES PARA OTROS FINES	8.000,00	0,00	8.000,00
	Subtotal Artículo 46	228.000,00	0,00	228.000,00
47001	SUBVENCIONES DEL BANCO SANTANDER	1.693.850,00	0,00	1.693.850,00
47901	CURSOS DE VERANO	15.320,43	0,00	15.320,43
47999	OTRAS TRANSF.CORRIENTES EMPRESAS PRIVADAS	900,00	0,00	900,00
	Subtotal Artículo 47	1.710.070,43	0,00	1.710.070,43
489	OTRAS TRANSF. CORRTES DE FAM. E INST. SIN LUCRO	5.113,00	0,00	5.113,00

UNIVERSIDAD DE CANTABRIA

PROCESO DE GESTIÓN DE LOS INGRESOS PÚBLICOS

B) RECAUDACIÓN NETA

EJERCICIO 2019 FECHA 31/12/2019

Clasificación Económica	Explicación	Recaudación Total	Devoluciones de Ingreso	Recaudación Neta
48999	OTRAS TRANSF.CTES. DE FAM. E INST. SIN LUCRO	10.850,00	0,00	10.850,00
	Subtotal Artículo 48	15.963,00	0,00	15.963,00
49999	OTRAS TRANSFERENCIAS CORRIENTES DEL EXTERIOR	32.170,00	2.759,00	29.411,00
	Subtotal Artículo 49	32.170,00	2.759,00	29.411,00
	Subtotal Capítulo 4	57.424.324,35	99.215,15	57.325.109,20
540	ALQUILER Y PRODUCTOS DE INMUEBLES	0,00	0,00	0,00
54000	ALQUILER EDIFICIO FISIOTERAPIA	292.738,87	0,00	292.738,87
54001	OTROS ALQUILERES	42.945,39	350,05	42.595,34
	Subtotal Artículo 54	335.684,26	350,05	335.334,21
55000	DE CAFETERIAS Y COMEDORES	73.467,70	0,00	73.467,70
55001	SERVICIOS DE REPROGRAFIA	24.814,06	0,00	24.814,06
55009	OTRAS	0,00	0,00	0,00
	Subtotal Artículo 55	98.281,76	0,00	98.281,76
	Subtotal Capítulo 5	433.966,02	350,05	433.615,97
700	ADMINISTRACIÓN DEL ESTADO PARA INVESTIGACIÓN	0,00	0,00	0,00
70002	AGENCIA ESTATAL DE INVESTIGACIÓN	3.760.433,91	225.934,21	3.534.499,70
70006	MINISTERIO DE SANIDAD, SERV.SOCIALES E IGUALDAD	165.000,00	0,00	165.000,00
70221	MINECO. CONTRATATOS P. INVESTIGADOR EN FORMACIÓN PREDOCTORAL (FPI)	607.456,93	52.049,46	555.407,47
70223	PROGRAMA JUAN DE LA CIERVA. FORMACION	141.666,65	2.054,79	139.611,86
70224	MINECO.PROGRAMA RAMON Y CAJAL	467.293,67	55.645,13	411.648,54
70226	PROGRAMA JUAN DE LA CIERVA. INCORPORACION	134.000,00	11.600,00	122.400,00
70227	MINECO.CONTRATOS PROGRAMAS TÉCNICOS	120.416,98	12.013,70	108.403,28
70298	INCORPORACION ESTABLE DOCTORES CI3	299.561,38	0,00	299.561,38
70299	MINECO. PROGRAMAS MOVILIDAD	0,00	1.761,10	-1.761,10
703	MINISTERIO EDUCACION. PARA CAMPUS EXCELENCIA	0,00	48,83	-48,83
70422	PROGRAMA FPU P.I. EN FORMACION PREDOCTORAL	326.109,89	3.276,00	322.833,89
70425	PROGRAMA BEATRIZ GALINDO	0,00	0,00	0,00
70499	PROGRAMAS MOVILIDAD MICIU	108.482,93	14.883,32	93.599,61

UNIVERSIDAD DE CANTABRIA

PROCESO DE GESTIÓN DE LOS INGRESOS PÚBLICOS

B) RECAUDACIÓN NETA

EJERCICIO 2019 FECHA 31/12/2019

Clasificación Económica	Explicación	Recaudación Total	Devoluciones de Ingreso	Recaudación Neta
	Subtotal Artículo 70	**6.130.422,34**	**379.266,54**	**5.751.155,80**
741	DE OTROS ENTES PUBLICOS	**44.681,06**	**0,00**	**44.681,06**
746	SODERCAN	**204.409,25**	**0,00**	**204.409,25**
	Subtotal Artículo 74	**249.090,31**	**0,00**	**249.090,31**
75005	PROGRAMA DE APOYO A LA INVESTIGACION	**2.158.304,25**	**0,00**	**2.158.304,25**
75006	PROGRAMA DE OBRAS Y EQUIPAMIENTO	**1.452.150,00**	**0,00**	**1.452.150,00**
751	CONSEJERIA DE EDUCACION, CULTURA Y DEPORTE. OTRAS	**40.000,00**	**416,10**	**39.583,90**
75201	CONVENIO PARLAMENTO DE CANTABRIA	**60.000,00**	**0,00**	**60.000,00**
75203	CONSEJERÍA UNIV. E INVESTIG. M.A. Y P.S.	**509.090,90**	**0,00**	**509.090,90**
75209	CONSEJERIA DE EDUCACION, CULTURA Y DEPORTE	**45.000,00**	**0,00**	**45.000,00**
75212	INNOVACIÓN, INDUSTRIA, TURISMO Y COMERCIO	**0,00**	**0,00**	**0,00**
	Subtotal Artículo 75	**4.264.545,15**	**416,10**	**4.264.129,05**
77099	OTRAS EMPRESAS PRIVADAS	**78.227,27**	**0,00**	**78.227,27**
	Subtotal Artículo 77	**78.227,27**	**0,00**	**78.227,27**
789	OTRAS TRANSF. DE CAPITAL DE INST. SIN LUCRO	**173.750,95**	**0,00**	**173.750,95**
	Subtotal Artículo 78	**173.750,95**	**0,00**	**173.750,95**
790	PROGRAMA PLAN ESTATAL FEDER	**0,00**	**0,00**	**0,00**
791	PROGRAMA MARCO EUROPEO DE INVESTIGACION	**3.679.499,84**	**0,00**	**3.679.499,84**
792	PROYECTOS EUROPEOS FEDER	**361.640,57**	**0,00**	**361.640,57**
795	PROYECTOS EUROPEOS ERASMUS PLUS	**146.294,98**	**0,00**	**146.294,98**
	Subtotal Artículo 79	**4.187.435,39**	**0,00**	**4.187.435,39**
	Subtotal Capítulo 7	**15.083.471,41**	**379.682,64**	**14.703.788,77**
830	REINTEGRO PRESTAMOS AL PERSONAL	**51.628,45**	**0,00**	**51.628,45**
	Subtotal Artículo 83	**51.628,45**	**0,00**	**51.628,45**
87001	REMANENTE DE TESORERIA ESPECIFICO INCORPORABLE	**0,00**	**0,00**	**0,00**
87002	REMANENTE DE TESORERIA AFECTADO INCORPORABLE	**0,00**	**0,00**	**0,00**
	Subtotal Artículo 87	**0,00**	**0,00**	**0,00**
	Subtotal Capítulo 8	**51.628,45**	**0,00**	**51.628,45**
91106	EMPLEO JOVEN	**24.500,00**	**0,00**	**24.500,00**

UNIVERSIDAD DE CANTABRIA

PROCESO DE GESTIÓN DE LOS INGRESOS PÚBLICOS

B) RECAUDACIÓN NETA

EJERCICIO 2019 FECHA 31/12/2019

Clasificación Económica	Explicación	Recaudación Total	Devoluciones de Ingreso	Recaudación Neta
91107	CONVOCATORIA FEDER INFRAESTRUCTURA 2015	0,00	4.399,00	-4.399,00
91108	CONVOCATORIA FEDER INFRAESTRUCTURA 2018	240.323,25	0,00	240.323,25
91115	CONVOCATORIA FEDER 2015	5.048,19	605,66	4.442,53
91116	CONVOCATORIA FEDER 2016	55.672,50	3.827,63	51.844,87
91117	CONVOCATORIA FEDER 2017	398.199,00	0,00	398.199,00
91118	CONVOCATORIA FEDER 2018	412.973,00	0,00	412.973,00
	Subtotal Artículo 91	1.136.715,94	8.832,29	1.127.883,65
	Subtotal Capítulo 9	1.136.715,94	8.832,29	1.127.883,65
	TOTAL	86.679.327,57	673.442,30	86.005.885,27

UNIVERSIDAD DE CANTABRIA

PROCESO DE GESTIÓN DE LOS INGRESOS PÚBLICOS

B) RECAUDACIÓN NETA

EJERCICIO 2019 FECHA 31/12/2019

Explicación	Recaudación Total	Devoluciones de Ingreso	Recaudación Neta
Total Capitulo 1	0,00	0,00	0,00
Total Capitulo 2	0,00	0,00	0,00
Total Capitulo 3	12.549.221,40	185.362,17	12.363.859,23
Total Capitulo 4	57.424.324,35	99.215,15	57.325.109,20
Total Capitulo 5	433.966,02	350,05	433.615,97
TOTAL OPERACIONES CORRIENTES	70.407.511,77	284.927,37	70.122.584,40
Total Capitulo 6	0,00	0,00	0,00
Total Capitulo 7	15.083.471,41	379.682,64	14.703.788,77
TOTAL OPERACIONES DE CAPITAL	15.083.471,41	379.682,64	14.703.788,77
TOTAL OPERACIONES NO FINANCIERAS	85.490.983,18	664.610,01	84.826.373,17
Total Capitulo 8	51.628,45	0,00	51.628,45
Total Capitulo 9	1.136.715,94	8.832,29	1.127.883,65
TOTAL OPERACIONES FINANCIERAS	1.188.344,39	8.832,29	1.179.512,10
TOTAL SECCIÓN POR CAPITULOS	86.679.327,57	673.442,30	86.005.885,27

F.- MEMORIA

5.- Información sobre la ejecución del Ingreso público

5.1.- Proceso de gestión

C) Derechos cancelados

SIN OPERACIONES REGISTRADAS EN ESTA OFICINA

F.- MEMORIA

5.- Información sobre la ejecución del Ingreso público

5.2.- Devolución de Ingresos

UNIVERSIDAD DE CANTABRIA

DEVOLUCIONES DE INGRESOS

EJERCICIO 2019 FECHA 31/12/2019

Clasificación Económica	Explicación	Pendientes de Pago a 1 de Enero	Modificación Saldo Inicial	Total Prescripciones Acreedores	Reconocidas en el Ejercicio	Total Devoluciones Reconocidas	Efectuadas en el Ejercicio	Pendientes de Pago a 31 de Diciembre
31000	DERECHOS MATRICULA GRADO	0,00	0,00	0,00	36.281,80	36.281,80	36.281,80	0,00
31001	DERECHOS MATRICULA POSTGRADO	0,00	0,00	0,00	16.809,81	16.809,81	16.809,81	0,00
31002	MATRICULAS CENTROS ADSCRITOS.	0,00	0,00	0,00	0,00	0,00	0,00	0,00
31010	COMPENSACION BECARIOS GRADO	0,00	0,00	0,00	0,00	0,00	0,00	0,00
31011	COMPENSACION BECARIOS POSTGRADO	0,00	0,00	0,00	0,00	0,00	0,00	0,00
31012	COMPENSACION F.NUMEROSA GRADO	0,00	0,00	0,00	0,00	0,00	0,00	0,00
31013	COMPENSACION F.NUMEROSA POSTGRADO	0,00	0,00	0,00	0,00	0,00	0,00	0,00
31014	COMPENSACION PRECIOS PUBLICOS DISCAPACITADOS	0,00	0,00	0,00	0,00	0,00	0,00	0,00
31015	PROGRAMA REGIONAL DE BECAS	0,00	0,00	0,00	5.027,45	5.027,45	5.027,45	0,00
311	DERECHOS DE MATRICULA EN ESTUDIOS PROPIOS	0,00	0,00	0,00	0,00	0,00	0,00	0,00
31100	MASTER	0,00	0,00	0,00	18.505,13	18.505,13	18.505,13	0,00
31103	ESPECIALIZACION	0,00	0,00	0,00	297,00	297,00	297,00	0,00
31104	EXPERTO	0,00	0,00	0,00	3.285,00	3.285,00	3.285,00	0,00
31200	CURSOS IDIOMAS EXTRANJEROS ORDINARIOS	0,00	0,00	0,00	3.978,30	3.978,30	3.978,30	0,00
31201	CURSOS DE ESPAÑOL	0,00	0,00	0,00	10.307,04	10.307,04	10.307,04	0,00
31300	CURSOS DE VERANO	0,00	0,00	0,00	2.654,00	2.654,00	2.654,00	0,00
31301	AULAS DE EXTENSION UNIVERSITARIA	0,00	0,00	0,00	0,00	0,00	0,00	0,00
31302	ACTIVIDADES DEPORTIVAS	0,00	0,00	0,00	5.453,35	5.453,35	5.453,35	0,00
31303	CAMPUS	0,00	0,00	0,00	453,75	453,75	453,75	0,00
31399	OTROS CURSOS DE EXTENSION UNIVERSITARIA	0,00	0,00	0,00	0,00	0,00	0,00	0,00
31400	CURSOS VICERRECTORADO DE ORDENACION ACADEMICA	0,00	0,00	0,00	90,00	90,00	90,00	0,00
31401	PROGRAMA SENIOR	0,00	0,00	0,00	168,00	168,00	168,00	0,00
31403	CURSOS STUDY ABROAD.REAL SUMMER	0,00	0,00	0,00	0,00	0,00	0,00	0,00
31404	INTRODUCTION TO GLOBAL STUDIES	0,00	0,00	0,00	0,00	0,00	0,00	0,00

UNIVERSIDAD DE CANTABRIA

DEVOLUCIONES DE INGRESOS

EJERCICIO 2019 FECHA 31/12/2019

Clasificación Económica	Explicación	Pendientes de Pago a 1 de Enero	Modificación Saldo Inicial	Total Prescripciones Acreedores	Reconocidas en el Ejercicio	Total Devoluciones Reconocidas	Efectuadas en el Ejercicio	Pendientes de Pago a 31 de Diciembre
31817	JORNADAS ENFOQUE SAN MINIATO	0,00	0,00	0,00	0,00	0,00	0,00	0,00
31904	PRUEBAS DE ACCESO	0,00	0,00	0,00	2.249,35	2.249,35	2.249,35	0,00
31906	EXPEDIENTES, CERT., TRASLADOS Y COMPULSAS	0,00	0,00	0,00	456,76	456,76	456,76	0,00
31907	EXPEDICION DE TITULOS	0,00	0,00	0,00	302,77	302,77	302,77	0,00
31908	TESIS	0,00	0,00	0,00	0,00	0,00	0,00	0,00
31909	EXPEDICION TARJETA DE IDENTIDAD	0,00	0,00	0,00	83,36	83,36	83,36	0,00
31910	CONVALIDACIONES	0,00	0,00	0,00	1.571,64	1.571,64	1.571,64	0,00
31912	TUTELA ACADEMICA DE DOCTORADO	0,00	0,00	0,00	6.611,20	6.611,20	6.611,20	0,00
31920	SEGURO OBLIGATORIO	0,00	0,00	0,00	0,00	0,00	0,00	0,00
	Subtotal Artículo 31	0,00	0,00	0,00	114.585,71	114.585,71	114.585,71	0,00
327	USO DE TELEFONOS Y FAX	0,00	0,00	0,00	0,00	0,00	0,00	0,00
32733	FAX FACULTAD DE MEDICINA	0,00	0,00	0,00	0,00	0,00	0,00	0,00
32781	TELÉFONO SERVICIOS ADMINISTRATIVOS CENTRALES	0,00	0,00	0,00	0,00	0,00	0,00	0,00
328	CONVENIOS Y CONTRATOS ART. 83 LOU Y C.E.E.	0,00	0,00	0,00	0,00	0,00	0,00	0,00
32800	DE LA ADMINISTRACION DEL ESTADO	0,00	0,00	0,00	0,00	0,00	0,00	0,00
32801	DE ORGANISMOS AUTONOMOS ADMINISTRATIVOS	0,00	0,00	0,00	0,00	0,00	0,00	0,00
32804	DE EMPRESAS PUBLICAS Y OTROS ENTES PUBLICOS	0,00	0,00	0,00	0,00	0,00	0,00	0,00
32805	DE GOBIERNO DE CANTABRIA	0,00	0,00	0,00	0,00	0,00	0,00	0,00
32806	DE CORPORACIONES LOCALES	0,00	0,00	0,00	0,00	0,00	0,00	0,00
32807	DE EMPRESAS PRIVADAS	0,00	0,00	0,00	0,00	0,00	0,00	0,00
32808	DE FAMILIAS E INSTITUCIONES SIN FINES DE LUCRO	0,00	0,00	0,00	0,00	0,00	0,00	0,00
32809	DEL EXTERIOR	0,00	0,00	0,00	0,00	0,00	0,00	0,00
32820	PARA LA F.L.T.Q.	0,00	0,00	0,00	0,00	0,00	0,00	0,00
32821	FUNDACION INSTITUTO HIDRAULICA AMBIENTAL CANTABR	0,00	0,00	0,00	0,00	0,00	0,00	0,00
32899	OTROS	0,00	0,00	0,00	0,00	0,00	0,00	0,00
32900	ACCESO AL DOCUMENTO	0,00	0,00	0,00	0,00	0,00	0,00	0,00

UNIVERSIDAD DE CANTABRIA

DEVOLUCIONES DE INGRESOS

EJERCICIO 2019 FECHA 31/12/2019

Clasificación Económica	Explicación	Pendientes de Pago a 1 de Enero	Modificación Saldo Inicial	Total Prescripciones Acreedores	Reconocidas en el Ejercicio	Total Devoluciones Reconocidas	Efectuadas en el Ejercicio	Pendientes de Pago a 31 de Diciembre
32902	SERVICIO DE INFORMÁTICA	0,00	0,00	0,00	0,00	0,00	0,00	0,00
32905	OPOSICIONES	0,00	0,00	0,00	4,19	4,19	4,19	0,00
32906	UTILIZACION INSTALACIONES DEPORTIVAS	0,00	0,00	0,00	0,00	0,00	0,00	0,00
32930	SCTI MICROSCOPIO ELECTRONICO DE TRANSMISION	0,00	0,00	0,00	0,00	0,00	0,00	0,00
32931	SCTI CROMATOGRAFO	0,00	0,00	0,00	0,00	0,00	0,00	0,00
32933	SEEA. MANTENIMIENTO DE ANIMALES.	0,00	0,00	0,00	0,00	0,00	0,00	0,00
32945	VISITAS PLANETARIO	0,00	0,00	0,00	75,00	75,00	75,00	0,00
32956	REPERCUSION GASTOS HIDRAULICA AMBIENTAL	0,00	0,00	0,00	0,00	0,00	0,00	0,00
32961	VENTA ENTRADAS ESPECTACULOS	0,00	0,00	0,00	0,00	0,00	0,00	0,00
32963	SERVICIOS CEFONT	0,00	0,00	0,00	0,00	0,00	0,00	0,00
32967	BIBLIOGRAFIA PERSONALIZADA	0,00	0,00	0,00	0,00	0,00	0,00	0,00
32974	CENTRO DE IDIOMAS UNIVERSIDAD DE CANTABRIA	0,00	0,00	0,00	0,00	0,00	0,00	0,00
32975	COIE PRACTICAS EN EMPRESAS	0,00	0,00	0,00	2.118,42	2.118,42	2.118,42	0,00
32978	F.L.T.Q. GASTOS DEL CDTUC	0,00	0,00	0,00	0,00	0,00	0,00	0,00
32979	ESCUELA INFANTIL U.C.	0,00	0,00	0,00	130,00	130,00	130,00	0,00
32980	CENTROS ADSCRITOS	0,00	0,00	0,00	0,00	0,00	0,00	0,00
32981	REPERCUSION GASTOS A TERCEROS	0,00	0,00	0,00	0,00	0,00	0,00	0,00
32999	DE OTROS SERVICIOS	0,00	0,00	0,00	0,00	0,00	0,00	0,00
	Subtotal Artículo 32	0,00	0,00	0,00	2.327,61	2.327,61	2.327,61	0,00
33000	VENTAS DEL SERVICIO DE PUBLICACIONES	0,00	0,00	0,00	0,00	0,00	0,00	0,00
331	VENTA DE ENERGIA ELECTRICA	0,00	0,00	0,00	29.537,41	29.537,41	29.537,41	0,00
33232	REPROGRAFÍA FACULTAD DE CIENCIAS	0,00	0,00	0,00	0,00	0,00	0,00	0,00
33233	REPROGRAFÍA FACULTAD DE MEDICINA	0,00	0,00	0,00	0,00	0,00	0,00	0,00
33235	REPROGRAFÍA E.T.S. INGENIEROS DE CAMINOS, CANALES Y PUERTOS	0,00	0,00	0,00	0,00	0,00	0,00	0,00
33242	REPROGRAFÍA E.T.S. INDUSTRIALES Y TELECOMUNICACIÓN	0,00	0,00	0,00	0,00	0,00	0,00	0,00

UNIVERSIDAD DE CANTABRIA

DEVOLUCIONES DE INGRESOS

EJERCICIO 2019 FECHA 31/12/2019

Clasificación Económica	Explicación	Pendientes de Pago a 1 de Enero	Modificación Saldo Inicial	Total Prescripciones Acreedores	Reconocidas en el Ejercicio	Total Devoluciones Reconocidas	Efectuadas en el Ejercicio	Pendientes de Pago a 31 de Diciembre
33245	REPROGRAFÍA E.T.S. DE NÁUTICA	0,00	0,00	0,00	0,00	0,00	0,00	0,00
33267	REPROGRAFÍA BIBLIOTECA UNIVERSITARIA	0,00	0,00	0,00	0,00	0,00	0,00	0,00
33364	SALA IMPRESION SERVICIO DE INFORMATICA	0,00	0,00	0,00	0,00	0,00	0,00	0,00
339	VENTA DE IMPRESOS Y GUIAS	0,00	0,00	0,00	0,00	0,00	0,00	0,00
33900	VENTA DE IMPRESOS	0,00	0,00	0,00	17,55	17,55	17,55	0,00
	Subtotal Artículo 33	0,00	0,00	0,00	29.554,96	29.554,96	29.554,96	0,00
380	REINTEGROS DE EJERCICIOS CERRADOS	0,00	0,00	0,00	0,00	0,00	0,00	0,00
381	REINTEGROS DE PRESUPUESTO CORRIENTE	0,00	0,00	0,00	1.834,39	1.834,39	1.834,39	0,00
	Subtotal Artículo 38	0,00	0,00	0,00	1.834,39	1.834,39	1.834,39	0,00
39000	ART. 83 L.O.U.	0,00	0,00	0,00	0,00	0,00	0,00	0,00
39002	PROGRAMAS EUROPEOS	0,00	0,00	0,00	0,00	0,00	0,00	0,00
39003	PROGRAMAS NACIONALES	0,00	0,00	0,00	34.595,38	34.595,38	34.595,38	0,00
39004	PROGRAMAS EUROPEOS FEDER	0,00	0,00	0,00	0,00	0,00	0,00	0,00
39005	PROYECTOS EUROPEOS ERASMUS+	0,00	0,00	0,00	0,00	0,00	0,00	0,00
39010	ESTUDIOS PROPIOS	0,00	0,00	0,00	2.454,12	2.454,12	2.454,12	0,00
39030	INGRESOS DE SERVICIOS QUE GENERAN GASTOS	0,00	0,00	0,00	10,00	10,00	10,00	0,00
39099	OTRAS	0,00	0,00	0,00	0,00	0,00	0,00	0,00
398	VENTA DE PATENTES	0,00	0,00	0,00	0,00	0,00	0,00	0,00
39903	COLABORACION PROGRAMA POSTGRADOS OFICIALES	0,00	0,00	0,00	0,00	0,00	0,00	0,00
39998	INGRESOS VARIOS	0,00	0,00	0,00	0,00	0,00	0,00	0,00
39999	OTROS INGRESOS DIVERSOS	0,00	0,00	0,00	0,00	0,00	0,00	0,00
	Subtotal Artículo 39	0,00	0,00	0,00	37.059,50	37.059,50	37.059,50	0,00
	Subtotal Capítulo 3	0,00	0,00	0,00	185.362,17	185.362,17	185.362,17	0,00
400	MINISTERIO DE EDUCACIÓN, CULTURA Y DEPORTE	0,00	0,00	0,00	0,00	0,00	0,00	0,00
403	MINISTERIO DE EDUCACIÓN PARA CAMPUS DE EXCELENCIA	0,00	0,00	0,00	11.471,43	11.471,43	11.471,43	0,00

UNIVERSIDAD DE CANTABRIA

DEVOLUCIONES DE INGRESOS

EJERCICIO 2019 FECHA 31/12/2019

Clasificación Económica	Explicación	Pendientes de Pago a 1 de Enero	Modificación Saldo Inicial	Total Prescripciones Acreedores	Reconocidas en el Ejercicio	Total Devoluciones Reconocidas	Efectuadas en el Ejercicio	Pendientes de Pago a 31 de Diciembre
	Subtotal Artículo 40	**0,00**	**0,00**	**0,00**	**11.471,43**	**11.471,43**	**11.471,43**	**0,00**
41001	SERVICIO ESPAÑOL PARA INTERN. EDUCACION	**0,00**	**0,00**	**0,00**	**74.644,00**	**74.644,00**	**74.644,00**	**0,00**
	Subtotal Artículo 41	**0,00**	**0,00**	**0,00**	**74.644,00**	**74.644,00**	**74.644,00**	**0,00**
442	SODERCAN	**0,00**	**0,00**	**0,00**	**0,00**	**0,00**	**0,00**	**0,00**
	Subtotal Artículo 44	**0,00**	**0,00**	**0,00**	**0,00**	**0,00**	**0,00**	**0,00**
45001	PROGRAMA DE SUFICIENCIA FINANCIERA	**0,00**	**0,00**	**0,00**	**0,00**	**0,00**	**0,00**	**0,00**
45002	PROGRAMA DE COMPLEMENTOS RETRIBUTIVOS PDI	**0,00**	**0,00**	**0,00**	**0,00**	**0,00**	**0,00**	**0,00**
45003	PROGRAMA REGIONAL DE BECAS	**0,00**	**0,00**	**0,00**	**0,00**	**0,00**	**0,00**	**0,00**
45004	PROGRAMA DE APOYO A LA MOVILIDAD	**0,00**	**0,00**	**0,00**	**0,00**	**0,00**	**0,00**	**0,00**
45006	Programa de compensacion de precios públicos	**0,00**	**0,00**	**0,00**	**0,00**	**0,00**	**0,00**	**0,00**
45203	Universidades e Investigacion, Medio Ambiente y Politica Social	**0,00**	**0,00**	**0,00**	**0,00**	**0,00**	**0,00**	**0,00**
45204	OBRAS PÚBLICAS Y VIVIENDA	**0,00**	**0,00**	**0,00**	**0,00**	**0,00**	**0,00**	**0,00**
45205	CONSEJERÍA DE DESARROLLO RURAL, GANADERÍA, PESCA, ALIMENTACIÓN Y MEDIO AMBIENTE	**0,00**	**0,00**	**0,00**	**0,00**	**0,00**	**0,00**	**0,00**
45206	ECONOMIA, HACIENDA Y EMPLEO	**0,00**	**0,00**	**0,00**	**583,39**	**583,39**	**583,39**	**0,00**
45209	CONSEJERIA DE EDUCACION, CULTURA Y DEPORTE	**0,00**	**0,00**	**0,00**	**0,00**	**0,00**	**0,00**	**0,00**
45211	SERVICIO CANTABRO DE SALUD	**0,00**	**0,00**	**0,00**	**0,00**	**0,00**	**0,00**	**0,00**
45212	INNOVACION, INDUSTRIA, TURISMO Y COMERCIO	**0,00**	**0,00**	**0,00**	**4.011,77**	**4.011,77**	**4.011,77**	**0,00**
45213	SERVICIO CANTABRO DE EMPLEO	**0,00**	**0,00**	**0,00**	**5.745,56**	**5.745,56**	**5.745,56**	**0,00**
45216	INSTITUTO CANTABRO DE SERVICIOS SOCIALES (ICASS)	**0,00**	**0,00**	**0,00**	**0,00**	**0,00**	**0,00**	**0,00**
	Subtotal Artículo 45	**0,00**	**0,00**	**0,00**	**10.340,72**	**10.340,72**	**10.340,72**	**0,00**
460	DE AYUNTAMIENTOS PARA CURSOS DE VERANO	**0,00**	**0,00**	**0,00**	**0,00**	**0,00**	**0,00**	**0,00**
46000	DEL AYUNTAMIENTO DE LAREDO	**0,00**	**0,00**	**0,00**	**0,00**	**0,00**	**0,00**	**0,00**
46001	DEL AYUNTAMIENTO DE CAMARGO	**0,00**	**0,00**	**0,00**	**0,00**	**0,00**	**0,00**	**0,00**

UNIVERSIDAD DE CANTABRIA

DEVOLUCIONES DE INGRESOS

EJERCICIO 2019 FECHA 31/12/2019

Clasificación Económica	Explicación	Pendientes de Pago a 1 de Enero	Modificación Saldo Inicial	Total Prescripciones Acreedores	Reconocidas en el Ejercicio	Total Devoluciones Reconocidas	Efectuadas en el Ejercicio	Pendientes de Pago a 31 de Diciembre
46002	DEL AYUNTAMIENTO DE SANTANDER	0,00	0,00	0,00	0,00	0,00	0,00	0,00
46003	DEL AYUNTAMIENTO DE SUANCES	0,00	0,00	0,00	0,00	0,00	0,00	0,00
46004	DEL AYUNTAMIENTO DE CASTRO URDIALES	0,00	0,00	0,00	0,00	0,00	0,00	0,00
46006	DEL AYUNTAMIENTO DE TORRELAVEGA	0,00	0,00	0,00	0,00	0,00	0,00	0,00
46008	DEL AYUNTAMIENTO DE COLINDRES	0,00	0,00	0,00	0,00	0,00	0,00	0,00
46011	DEL AYUNTAMIENTO DE RAMALES	0,00	0,00	0,00	0,00	0,00	0,00	0,00
46013	DEL AYUNTAMIENTO DE NOJA	0,00	0,00	0,00	0,00	0,00	0,00	0,00
46016	DEL AYUNTAMIENTO DE LOS CORRALES DE BUELNA	0,00	0,00	0,00	0,00	0,00	0,00	0,00
46017	DEL AYUNTAMIENTO DE BAREYO	0,00	0,00	0,00	0,00	0,00	0,00	0,00
46018	DEL AYUNTAMIENTO DE POTES	0,00	0,00	0,00	0,00	0,00	0,00	0,00
46019	DEL AYUNTAMIENTO DE COMILLAS	0,00	0,00	0,00	0,00	0,00	0,00	0,00
46020	DEL AYUNTAMIENTO DE PIELAGOS	0,00	0,00	0,00	0,00	0,00	0,00	0,00
46021	DEL AYTO. DE STA. CRUZ DE BEZANA	0,00	0,00	0,00	0,00	0,00	0,00	0,00
46022	DEL AYTO. DE CAMPOO DE SUSO	0,00	0,00	0,00	0,00	0,00	0,00	0,00
46104	AYTO. CASTRO URDIALES PARA OTROS FINES	0,00	0,00	0,00	0,00	0,00	0,00	0,00
	Subtotal Artículo 46	0,00	0,00	0,00	0,00	0,00	0,00	0,00
47001	SUBVENCIONES DEL BANCO SANTANDER	0,00	0,00	0,00	0,00	0,00	0,00	0,00
47901	CURSOS DE VERANO	0,00	0,00	0,00	0,00	0,00	0,00	0,00
47999	OTRAS TRANSF.CORRIENTES EMPRESAS PRIVADAS	0,00	0,00	0,00	0,00	0,00	0,00	0,00
	Subtotal Artículo 47	0,00	0,00	0,00	0,00	0,00	0,00	0,00
489	OTRAS TRANSF. CORRTES DE FAM. E INST. SIN LUCRO	0,00	0,00	0,00	0,00	0,00	0,00	0,00
48999	OTRAS TRANSF.CTES. DE FAM. E INST. SIN LUCRO	0,00	0,00	0,00	0,00	0,00	0,00	0,00
	Subtotal Artículo 48	0,00	0,00	0,00	0,00	0,00	0,00	0,00
49999	OTRAS TRANSFERENCIAS CORRIENTES DEL EXTERIOR	0,00	0,00	0,00	2.759,00	2.759,00	2.759,00	0,00
	Subtotal Artículo 49	0,00	0,00	0,00	2.759,00	2.759,00	2.759,00	0,00

UNIVERSIDAD DE CANTABRIA

DEVOLUCIONES DE INGRESOS

EJERCICIO 2019 FECHA 31/12/2019

Clasificación Económica	Explicación	Pendientes de Pago a 1 de Enero	Modificación Saldo Inicial	Total Prescripciones Acreedores	Reconocidas en el Ejercicio	Total Devoluciones Reconocidas	Efectuadas en el Ejercicio	Pendientes de Pago a 31 de Diciembre
	Subtotal Capítulo 4	**0,00**	**0,00**	**0,00**	**99.215,15**	**99.215,15**	**99.215,15**	**0,00**
540	ALQUILER Y PRODUCTOS DE INMUEBLES	**0,00**	**0,00**	**0,00**	**0,00**	**0,00**	**0,00**	**0,00**
54000	ALQUILER EDIFICIO FISIOTERAPIA	**0,00**	**0,00**	**0,00**	**0,00**	**0,00**	**0,00**	**0,00**
54001	OTROS ALQUILERES	**0,00**	**0,00**	**0,00**	**350,05**	**350,05**	**350,05**	**0,00**
	Subtotal Artículo 54	**0,00**	**0,00**	**0,00**	**350,05**	**350,05**	**350,05**	**0,00**
55000	DE CAFETERIAS Y COMEDORES	**0,00**	**0,00**	**0,00**	**0,00**	**0,00**	**0,00**	**0,00**
55001	SERVICIOS DE REPROGRAFIA	**0,00**	**0,00**	**0,00**	**0,00**	**0,00**	**0,00**	**0,00**
55009	OTRAS	**0,00**	**0,00**	**0,00**	**0,00**	**0,00**	**0,00**	**0,00**
	Subtotal Artículo 55	**0,00**	**0,00**	**0,00**	**0,00**	**0,00**	**0,00**	**0,00**
	Subtotal Capítulo 5	**0,00**	**0,00**	**0,00**	**350,05**	**350,05**	**350,05**	**0,00**
700	ADMINISTRACIÓN DEL ESTADO PARA INVESTIGACIÓN	**0,00**	**0,00**	**0,00**	**0,00**	**0,00**	**0,00**	**0,00**
70002	AGENCIA ESTATAL DE INVESTIGACIÓN	**0,00**	**0,00**	**0,00**	**225.934,21**	**225.934,21**	**225.934,21**	**0,00**
70006	MINISTERIO DE SANIDAD, SERV.SOCIALES E IGUALDAD	**0,00**	**0,00**	**0,00**	**0,00**	**0,00**	**0,00**	**0,00**
70221	MINECO. CONTRATATOS P. INVESTIGADOR EN FORMACIÓN PREDOCTORAL (FPI)	**0,00**	**0,00**	**0,00**	**52.049,46**	**52.049,46**	**52.049,46**	**0,00**
70223	PROGRAMA JUAN DE LA CIERVA. FORMACION	**0,00**	**0,00**	**0,00**	**2.054,79**	**2.054,79**	**2.054,79**	**0,00**
70224	MINECO.PROGRAMA RAMON Y CAJAL	**0,00**	**0,00**	**0,00**	**55.645,13**	**55.645,13**	**55.645,13**	**0,00**
70226	PROGRAMA JUAN DE LA CIERVA. INCORPORACION	**0,00**	**0,00**	**0,00**	**11.600,00**	**11.600,00**	**11.600,00**	**0,00**
70227	MINECO.CONTRATOS PROGRAMAS TÉCNICOS	**0,00**	**0,00**	**0,00**	**12.013,70**	**12.013,70**	**12.013,70**	**0,00**
70298	INCORPORACION ESTABLE DOCTORES CI3	**0,00**	**0,00**	**0,00**	**0,00**	**0,00**	**0,00**	**0,00**
70299	MINECO. PROGRAMAS MOVILIDAD	**0,00**	**0,00**	**0,00**	**1.761,10**	**1.761,10**	**1.761,10**	**0,00**
703	MINISTERIO EDUCACION. PARA CAMPUS EXCELENCIA	**0,00**	**0,00**	**0,00**	**48,83**	**48,83**	**48,83**	**0,00**
70422	PROGRAMA FPU P.I. EN FORMACION PREDOCTORAL	**0,00**	**0,00**	**0,00**	**3.276,00**	**3.276,00**	**3.276,00**	**0,00**
70425	PROGRAMA BEATRIZ GALINDO	**0,00**	**0,00**	**0,00**	**0,00**	**0,00**	**0,00**	**0,00**

UNIVERSIDAD DE CANTABRIA

DEVOLUCIONES DE INGRESOS

EJERCICIO 2019 FECHA 31/12/2019

Clasificación Económica	Explicación	Pendientes de Pago a 1 de Enero	Modificación Saldo Inicial	Total Prescripciones Acreedores	Reconocidas en el Ejercicio	Total Devoluciones Reconocidas	Efectuadas en el Ejercicio	Pendientes de Pago a 31 de Diciembre
70499	PROGRAMAS MOVILIDAD MICIU	0,00	0,00	0,00	14.883,32	14.883,32	14.883,32	0,00
	Subtotal Artículo 70	0,00	0,00	0,00	379.266,54	379.266,54	379.266,54	0,00
741	DE OTROS ENTES PUBLICOS	0,00	0,00	0,00	0,00	0,00	0,00	0,00
746	SODERCAN	0,00	0,00	0,00	0,00	0,00	0,00	0,00
	Subtotal Artículo 74	0,00	0,00	0,00	0,00	0,00	0,00	0,00
75005	PROGRAMA DE APOYO A LA INVESTIGACION	0,00	0,00	0,00	0,00	0,00	0,00	0,00
75006	PROGRAMA DE OBRAS Y EQUIPAMIENTO	0,00	0,00	0,00	0,00	0,00	0,00	0,00
751	CONSEJERIA DE EDUCACION, CULTURA Y DEPORTE. OTRAS	0,00	0,00	0,00	416,10	416,10	416,10	0,00
75201	CONVENIO PARLAMENTO DE CANTABRIA	0,00	0,00	0,00	0,00	0,00	0,00	0,00
75203	CONSEJERÍA UNIV. E INVESTIG. M.A. Y P.S.	0,00	0,00	0,00	0,00	0,00	0,00	0,00
75209	CONSEJERIA DE EDUCACION, CULTURA Y DEPORTE	0,00	0,00	0,00	0,00	0,00	0,00	0,00
75212	INNOVACIÓN, INDUSTRIA, TURISMO Y COMERCIO	0,00	0,00	0,00	0,00	0,00	0,00	0,00
	Subtotal Artículo 75	0,00	0,00	0,00	416,10	416,10	416,10	0,00
77099	OTRAS EMPRESAS PRIVADAS	0,00	0,00	0,00	0,00	0,00	0,00	0,00
	Subtotal Artículo 77	0,00	0,00	0,00	0,00	0,00	0,00	0,00
789	OTRAS TRANSF. DE CAPITAL DE INST. SIN LUCRO	0,00	0,00	0,00	0,00	0,00	0,00	0,00
	Subtotal Artículo 78	0,00	0,00	0,00	0,00	0,00	0,00	0,00
790	PROGRAMA PLAN ESTATAL FEDER	0,00	0,00	0,00	0,00	0,00	0,00	0,00
791	PROGRAMA MARCO EUROPEO DE INVESTIGACION	0,00	0,00	0,00	0,00	0,00	0,00	0,00
792	PROYECTOS EUROPEOS FEDER	0,00	0,00	0,00	0,00	0,00	0,00	0,00
795	PROYECTOS EUROPEOS ERASMUS PLUS	0,00	0,00	0,00	0,00	0,00	0,00	0,00
	Subtotal Artículo 79	0,00	0,00	0,00	0,00	0,00	0,00	0,00
	Subtotal Capítulo 7	0,00	0,00	0,00	379.682,64	379.682,64	379.682,64	0,00
830	REINTEGRO PRESTAMOS AL PERSONAL	0,00	0,00	0,00	0,00	0,00	0,00	0,00

UNIVERSIDAD DE CANTABRIA

DEVOLUCIONES DE INGRESOS

EJERCICIO 2019 FECHA 31/12/2019

Clasificación Económica	Explicación	Pendientes de Pago a 1 de Enero	Modificación Saldo Inicial	Total Prescripciones Acreedores	Reconocidas en el Ejercicio	Total Devoluciones Reconocidas	Efectuadas en el Ejercicio	Pendientes de Pago a 31 de Diciembre
	Subtotal Artículo 83	**0,00**	**0,00**	**0,00**	**0,00**	**0,00**	**0,00**	**0,00**
87001	REMANENTE DE TESORERIA ESPECIFICO INCORPORABLE	**0,00**	**0,00**	**0,00**	**0,00**	**0,00**	**0,00**	**0,00**
87002	REMANENTE DE TESORERIA AFECTADO INCORPORABLE	**0,00**	**0,00**	**0,00**	**0,00**	**0,00**	**0,00**	**0,00**
	Subtotal Artículo 87	**0,00**	**0,00**	**0,00**	**0,00**	**0,00**	**0,00**	**0,00**
	Subtotal Capítulo 8	**0,00**	**0,00**	**0,00**	**0,00**	**0,00**	**0,00**	**0,00**
91106	EMPLEO JOVEN	**0,00**	**0,00**	**0,00**	**0,00**	**0,00**	**0,00**	**0,00**
91107	CONVOCATORIA FEDER INFRAESTRUCTURA 2015	**0,00**	**0,00**	**0,00**	**4.399,00**	**4.399,00**	**4.399,00**	**0,00**
91108	CONVOCATORIA FEDER INFRAESTRUCTURA 2018	**0,00**	**0,00**	**0,00**	**0,00**	**0,00**	**0,00**	**0,00**
91115	CONVOCATORIA FEDER 2015	**0,00**	**0,00**	**0,00**	**605,66**	**605,66**	**605,66**	**0,00**
91116	CONVOCATORIA FEDER 2016	**0,00**	**0,00**	**0,00**	**3.827,63**	**3.827,63**	**3.827,63**	**0,00**
91117	CONVOCATORIA FEDER 2017	**0,00**	**0,00**	**0,00**	**0,00**	**0,00**	**0,00**	**0,00**
91118	CONVOCATORIA FEDER 2018	**0,00**	**0,00**	**0,00**	**0,00**	**0,00**	**0,00**	**0,00**
	Subtotal Artículo 91	**0,00**	**0,00**	**0,00**	**8.832,29**	**8.832,29**	**8.832,29**	**0,00**
	Subtotal Capítulo 9	**0,00**	**0,00**	**0,00**	**8.832,29**	**8.832,29**	**8.832,29**	**0,00**
	TOTAL	**0,00**	**0,00**	**0,00**	**673.442,30**	**673.442,30**	**673.442,30**	**0,00**

UNIVERSIDAD DE CANTABRIA

DEVOLUCIONES DE INGRESOS

EJERCICIO 2019 FECHA 31/12/2019

Explicación	Pendientes de Pago a 1 de Enero	Modificación Saldo Inicial	Total Prescripciones Acreedores	Reconocidas en el Ejercicio	Total Devoluciones Reconocidas	Efectuadas en el Ejercicio	Pendientes de Pago a 31 de Diciembre
Total Capitulo 1	0,00	0,00	0,00	0,00	0,00	0,00	0,00
Total Capitulo 2	0,00	0,00	0,00	0,00	0,00	0,00	0,00
Total Capitulo 3	0,00	0,00	0,00	185.362,17	185.362,17	185.362,17	0,00
Total Capitulo 4	0,00	0,00	0,00	99.215,15	99.215,15	99.215,15	0,00
Total Capitulo 5	0,00	0,00	0,00	350,05	350,05	350,05	0,00
TOTAL OPERACIONES CORRIENTES	0,00	0,00	0,00	284.927,37	284.927,37	284.927,37	0,00
Total Capitulo 6	0,00	0,00	0,00	0,00	0,00	0,00	0,00
Total Capitulo 7	0,00	0,00	0,00	379.682,64	379.682,64	379.682,64	0,00
TOTAL OPERACIONES DE CAPITAL	0,00	0,00	0,00	379.682,64	379.682,64	379.682,64	0,00
TOTAL OPERACIONES NO FINANCIERAS	0,00	0,00	0,00	664.610,01	664.610,01	664.610,01	0,00
Total Capitulo 8	0,00	0,00	0,00	0,00	0,00	0,00	0,00
Total Capitulo 9	0,00	0,00	0,00	8.832,29	8.832,29	8.832,29	0,00
TOTAL OPERACIONES FINANCIERAS	0,00	0,00	0,00	8.832,29	8.832,29	8.832,29	0,00
TOTAL SECCIÓN POR CAPITULOS	0,00	0,00	0,00	673.442,30	673.442,30	673.442,30	0,00

F.- MEMORIA

5.- Información sobre la ejecución del Ingreso público

5.3.- Transferencias y subvenciones recibidas

F.- MEMORIA

5.- Información sobre la ejecución del Ingreso público

5.3.- Transferencias y subvenciones recibidas

- Transferencias y Subvenciones de capital recibidas

TRANSFERENCIAS DE CAPITAL RECIBIDAS, EJERCICIO 2019

CAPÍTULO 7.- TRANSFERENCIAS DE CAPITAL

Concepto	Fecha cobro/ Fecha reintegro	Importe aplicación	Importe Reintegro	Anulación de Derechos
1700.02 - Ministerio de Economía y Competitividad.MINECO				
29.A858.64021	26/06/2019	42.281,41		
Fra - 010	30/07/2019	13,50		
2219940629C			292,50	
2219152562W			7,86	
2219575663H			0,12	
2219072555N			4,50	
2119280438K			142,49	
2218447465Q			661,73	
2219706892D			1.934,87	
2219706703G			60.183,75	
2218053547L			13.767,80	
2219406753C			100,00	
2219948934E			31.065,94	
1700.02.14 - Plan Estatal Convocatoria 2014				
2119261259R			222,68	
2119957177P			93,72	
2119902483P			24.578,26	
1700.02.15 - Plan Estatal Convocatoria 2015				
Plan Estatal Convocatoria 2015 04.B444.64315; 07.B463.64315; 11.B442.64315; 52.B455.64415	VARIAS	106.615,00		
06.B431.644.70 Plan estatal de I+D+I Conv. Proyectos RETOS COLABORACIÓN 2015, Anualidad 2018		11.075,74		
2119910073P			100,00	
2119190603R			239,55	
2119760457F			520,67	
2119761995G			84,98	
Formalización doc nº 26771/19			4.521,10	
1700.02.16 - Plan Estatal Convocatoria 2016				

TRANSFERENCIAS DE CAPITAL RECIBIDAS, EJERCICIO 2019

CAPÍTULO 7.- TRANSFERENCIAS DE CAPITAL

Concepto	Fecha cobro/ Fecha reintegro	Importe aplicación	Importe Reintegro	Anulación de Derechos
Plan Estatal Convocatoria 2016 02.B498.64416; 04.B482.64416; 09.B491.64416; 10.B480.64416; 12.B489.64416; 14.B477.64416; 16.B483.64416; 16.B497.64416; 16.B499.64416; 17.B487.64416; 18.B481.64416; 20.B492.64416; 21.B479.64416; 23.B488.64416; 23.B493.64416; 23.B494.64416; 23.B500.64416; 29.B478.64416; 30.B495.64416; 30.B496.64416; 50.B490.64416; 52.B485.64416; 52.B503.64416; 54.B504.64416; 55.B501.64416; 55.B502.64416; 56.B486.64416	varias	805.800,00		
Plan Estatal Convocatoria 2016 09.B474.64470; 29.B476.64470	varias	47.300,00		
2119813765R			687,87	
2119059418P			1.960,39	
1700.02.17 - Plan Estatal Convocatoria 2017				
Plan Estatal Convocatoria 2017 01.B518.64317; 04.B520.64317; 04.B521.64317; 08.B522.64317; 09.B534.64317; 09.B535.64317; 12.B536.64317; 12.B537.64317; 12.B538.64317; 12.B539.64317; 12.B540.64317; 15.B523.64317; 18.B524.64317; 18.B525.64317; 20.B526.64317; 20.B541.64317; 21.B527.64317; 21.B528.64317; 21.B529.64317; 21.B530.64317; 23.B542.64317; 27.B545.64317; 29.B546.64317; 29.B547.64317 ; 30.B548.64317; 50.B549.64317; 52.B519.64417; 54.B531.64317; 55.B550.64317; 55.B551.64317; 55.B556.64317; 56.B552.64317; 56.B554.64317; 56.B555.64317	varias	1.017.510,00		
Plan Estatal De I+D+I. 03.B561.64470; 09.B561.64470; 51.B561.64470; 15.B561.64470; 09.B564.64470; 09.B563.64470; 09.B565.64470; 50.B558.64470; 50.B559.64470; 12.B562.64470; 19.B557.64470 : 23.B560.64470	varias	422.582,00		
2119562598V			8.921,97	
1700.02.18 - Plan Estatal Convocatoria 2018				
09.B588.643.18	10/09/2019	60.000,00		
51.B593.64318	10/09/2019	42.240,00		
56.B600.64318	10/09/2019	49.920,00		
55.B597.64318	10/09/2019	57.600,00		
56.B599.64318	10/09/2019	48.000,00		
09.B572.64626	10/09/2019	67.200,00		
55.B596.64318	10/09/2019	52.800,00		
23.B591.64318	10/09/2019	53.760,00		
55.B595.64318	10/09/2019	48.000,00		
23.B590.64318	10/09/2019	134.400,00		

TRANSFERENCIAS DE CAPITAL RECIBIDAS, EJERCICIO 2019

CAPÍTULO 7.- TRANSFERENCIAS DE CAPITAL

Concepto	Fecha cobro/ Fecha reintegro	Importe aplicación	Importe Reintegro	Anulación de Derechos
50.B592.64318	11/09/2019	41.040,00		
56.B601.64318	11/09/2019	40.800,00		
55.B584.64418	11/09/2019	36.744,00		
56.B598.64318	11/09/2019	36.000,00		
03.B573.64418	11/09/2019	12.000,00		
04.B574.64418	11/09/2019	4.800,00		
12.B575.64418	11/09/2019	13.392,00		
14.B576.64418	11/09/2019	12.000,00		
18.B577.64418	11/09/2019	9.120,00		
18.B578.64418	11/09/2019	4.560,00		
20.B579.64418	11/09/2019	2.592,00		
21.B580.64418	11/09/2019	2.592,00		
29.B581.64418	11/09/2019	19.200,00		
12.B589.64318	11/09/2019	30.336,00		
52.B594.64318	11/09/2019	26.400,00		
29.B582.64418	11/09/2019	16.520,00		
52.B583.64418	11/09/2019	7.500,00		
07.B587.64318	11/09/2019	7.200,00		
55.B585.64418	11/09/2019	21.000,00		
07.B586.64318	11/09/2019	4.320,00		
1700.02.26 - MINECO Otras conv. nacionales				
50.B571.64626	30/05/2019	30.000,00		
23.B570.64626	30/05/2019	23.774,00		
50.B517.64626	16/10/2019	29.322,00		
20.B511.64626	30/10/2019	18.000,00		
50.B602.64626	12/11/2019	134.850,00		
56.B603.64626	12/11/2019	53.940,00		
51.B604.64626	27/11/2019	8.160,00		

TRANSFERENCIAS DE CAPITAL RECIBIDAS, EJERCICIO 2019

CAPÍTULO 7.- TRANSFERENCIAS DE CAPITAL

Concepto	Fecha cobro/ Fecha reintegro	Importe aplicación	Importe Reintegro	Anulación de Derechos
2119725839G			25.000,00	
2119549212V			14.536,08	
2119322318H			8.249,90	
2119387779K			2.190,96	
2119670107R			258,11	
1700.02.70 - Proyectos PROFIT, MINECO Y FEDER				
2119753075P			334,95	
2119950367Y			12.053,23	
2119221039P			49,59	
2119753075P			3.803,73	
2119464993R			9,38	
2119753075P			3.479,30	
2119058695K			638,57	
2119206817T			949,63	
2119224584B			2.049,62	
2119585920V			349,59	
2119753075P			1.888,82	
1700.02.90 - Infraestructuras científicas				
56.ID02.624	17/12/2019	58.250,00		
1700.06.51 - M. Sanidad Instituto Carlos III				
50.F047.64651	23/12/2019	25.000,00		
06.F046.64651	24/12/2019	140.000,00		
1702.21 - MINECO. Contratos P.Investigador en Formación Predoctoral (FPI)				
62.FI00.642.21 4ª Anualidad de Nicolo Trevisani y Ujue Etayo, conv. 2015	12/06/2019	41.000,00		
62.FI00.642.21 4ª Anualidad de Oscar Iglesias Valiño y Claudia Sola, conv. 2015	12/06/2019	41.000,00		
62.FI00.642.21 4ª Anualidad Jorge Rodriguez y Marta Herrero, convocatoria 2015	20/06/2019	41.000,00		
62.FI00.642.21 Contrato POP Pelayo Menéndez Fdez.	30/08/2019	25.000,00		

TRANSFERENCIAS DE CAPITAL RECIBIDAS, EJERCICIO 2019

CAPÍTULO 7.- TRANSFERENCIAS DE CAPITAL

Concepto	Fecha cobro/ Fecha reintegro	Importe aplicación	Importe Reintegro	Anulación de Derechos
62.FI00.642.21. 4ª Anualidad 5 contratos convocatoria 2015. 6.833,36 (2018) 95.667,00 (2019).	16/09/2019	102.500,00		
Formalización Anualidad 2019 Contratos Luis Artega y Beatriz Gómez Concocatoria 2014 (62.FI00.642.21		13.733,36		
Formalización Anualidad 2019, 4 Contratos Convocatoria 2014 (62.FI00.64221)		27.466,64		
Formalización Anualidad 2019 Contratos POP Jara Laso e Iván Merino Convocatoria 2014 (62.FI00.642.21		16.733,28		
Formalización Anualidad 2019 Contrato Barbara Chazin (62.FI00.64221)		13.733,36		
3119544660L			913,10	
2119533118T			4.750,00	
3119267682F			196,95	
3119894133F			5.260,19	
2219458134L			3,01	
2219013167X			0,13	
2219566945V			3,62	
3119124594W			787,00	
3119574690B			1.190,80	
3119145470V			14.454,29	
3119238471Y			10.466,28	
3119937464Y			1.483,95	
1702.21.16 - Programa FPI Conv. 2016				
62.FI16.642.21 3ª anualidad 6 contratos	29/08/2019	82.000,00		
62.FI16.642.21 3ª Anualidad contrato Álvaro Lavín	02/10/2019	13.666,64		
62.FI16.642.21 3ª Anualidad contrato Enrique Jara	18/12/2019	1.708,00		
Formalización Anualidad 2019 Contratos Convocatoria 2016 (62.FI16.64221)		47.833,00		
Formalización Anualidad 2019 Contrato Enrique Jara Martínez (62.FI16.64221)		18.791,65		
3119888427M			12.540,14	
1702.21.17 - Programa FPI Conv. 2017				
62.FI17.642.21 Programa de Formación Personal Investigador FPI Conv.2017 2ª Anualidad 7 contratos	20/08/2019	71.750,00		

TRANSFERENCIAS DE CAPITAL RECIBIDAS, EJERCICIO 2019

CAPÍTULO 7.- TRANSFERENCIAS DE CAPITAL

Concepto	Fecha cobro/ Fecha reintegro	Importe aplicación	Importe Reintegro	Anulación de Derechos
62.FI17.642.21 Programa de Formación Personal Investigador FPI Conv.2017 2ª Anualidad 3 contratos	20/08/2019	30.750,00		
62.FI17.642.21 2ª Anualidad contratos Carla Adriana Arregoitia y David Velasco	11/09/2019	13.666,00		
62.FI17.642.21 2ª Anualidad contrato Cruz María Martínez Marín	16/10/2019	5.125,00		
1702.23.15 - Conv. 2015 Pr. Juan de la Cierva-Formación				
Formalización Anualidad 2019 Contratados Juan de la Cierva Formación Convocatoria 2015 (62.JF15.6422		10.416,65		
2219954645Y			2.054,79	
1702.23.16 - Conv. 2016 Pr. Juan de la Cierva-Formación				
62.JF16.64223 2ª Anualidad contratados Juan de la Cierva Formación convocatoria 2016	24/09/2019	50.000,00		
1702.23.17 - Conv. 2017 Pr. Juan de la Cierva-Formación				
62.JF17.64223 1ª Anualidad contrato Cristobal Camarero, Edgar Camaros y Victor Manuel Ortiz Anualidad 2018 - 8.333,32 Anualidad 2019 - 60.416,68	19/03/2019	68.750,00		
62.JF17.64223 1ª Anualidad de Fernando Pardo Pardo	15/05/2019	12.500,00		
1702.24 - MINECO. Programa Ramón y Cajal				
62.RC00.64224 5ª Anualidad contratos de Jonatan Piedra y Pablo García Fernández, conv. 2013 Anualidad 2018 - 11.240 euros Anualidad 2019 - 56.200 euros	19/03/2019	67.440,00		
62.RC00.642.24 5ª Anualidad 2019	20/03/2019	33.720,00		
62.RC00.642.24 4ª Anualidad 2019	20/03/2019	33.720,00		
50% Ayuda creación puesto permanente de Alicia Calderón Tazón	05/11/2019	50.000,00		
Formalización Anualidad 2019 contrato Alicia CalderónTazón (62.RC00.64224)	01/04/2019	93,67		
2219450110E			3.776,72	
3119285409R			24.614,99	
1702.24.15 - Programa Ramón y Cajal Convocatoria 2015				
62.RC15.64224 3ª ANUALIDAD DEL CONTRATO DE JONATHAN ALBO 2.810 (2018) ; 30.910 (2019)	02/01/2019	33.720,00		
62.RC15.64224 3ª Anualidad contrato Pablo Martínez Ruiz del Arbol	25/09/2019	28.100,00		
Formalización Anualidad 2019 contrato Pablo Martinez Ruiz (62.RC15.64224)	01/04/2019	5.620,00		
2119686797Q			3.233,42	
1702.24.16 - Conv. 2016 Programa Ramón y Cajal				

TRANSFERENCIAS DE CAPITAL RECIBIDAS, EJERCICIO 2019

CAPÍTULO 7.- TRANSFERENCIAS DE CAPITAL

Concepto	Fecha cobro/ Fecha reintegro	Importe aplicación	Importe Reintegro	Anulación de Derechos
62.RC16.64224 2ª Anualidad contratos y dotación adicional de Diego Gárate, Mª Jesús Lucas Gay y Fernando Villaseñor	19/03/2019	161.160,00		
62.RC16.64224 2ª Anualidad contrato y dotacion adicional Pablo Albella	19/06/2019	39.670,00		
Formalización Anualidad 2019 convocatoria 2016 contratos RC (62.RC16.642.24)	01/04/2019	14.050,00		
3119623387V			24.020,00	
1702.26 - Programa Juan de la Cierva. Incorporación				
2119864652N			11.600,00	
1702.26.16 - Programa Juan de la Cierva. Incorporación				
62.JI16.64226 2ª Anualidad contrato Amalia Corral Ramos	17/09/2019	21.750,00		
Formalización Anualidad 2019 contrato Amalia Corral Ramos (62.JI16.64226)	01/04/2019	7.250,00		
Formalización Anualidad 2019 contrato David Jorge Penado (62.JI16.64226)	01/04/2019	12.083,30		
1702.26.17 - Programa Juan de la Cierva. Incorporación				
62.JI17.64226 1ª Anualidad contrato y dotación de Jenifer Jones, Maria Emilia Maza y Marta Rumayor Anualidad 2018 - 4.833,32 euros Anualidad 2019 - 88.083,38 euros	19/03/2019	92.916,70		
1702.27 - MINECO. Contratos Programas técnicos				
Formalización Anualidad 2019 Contrato Beatriz Arce Pascual (62.TC00.64227)	01/04/2019	5.416,65		
4219654295J			2.005,48	
1702.27.15 - Conv. 2015 Progr. técnicos MINECO				
62.TC15.64227 3ª Anualidad contrato de Gema Perez Garcia	15/05/2019	11.917,00		
62.TC15.64227 3ª Anualidad contrato de Mariano Lázaro	21/08/2019	6.500,00		
Formalización Anualidad 2019 Contrato Gema Pérez (62.TC15.642.27)		1.083,33		
Formalización Anualidad 2019 Contrato Mariano Lázaro Urrutia (62.TC15.64227)		6.500,00		
1702.27.16 - Conv. 2016 Progr. técnicos MINECO				
62.TC16.642.27 2ª Anualidad 2019	20/03/2019	26.000,00		
62.TC16.642.27 2ª Anualidad (2 contratos)	21/08/2019	12.500,00		
Formalización Anualidad 2019 Contratos Carolina Sañuo y Ezequiel Cimadevilla (62.TC16.64227)	01/04/2019	12.500,00		
2119457559L			10.008,22	
1702.27.17 - Conv. 2017 Progr. técnicos MINECO				

TRANSFERENCIAS DE CAPITAL RECIBIDAS, EJERCICIO 2019

CAPÍTULO 7.- TRANSFERENCIAS DE CAPITAL

Concepto	Fecha cobro/ Fecha reintegro	Importe aplicación	Importe Reintegro	Anulación de Derechos
62.TC17.642.27 1ª Anualidad 2019	20/03/2019	38.000,00		
1702.98 - Incorporación estable doctores CI3				
3º Anualidad Incorporación estable de doctores (C13) Expediente: CI3-2016. (OTRI) Documentación Adjunta JI 2435/2017 y JI 1317/2018	10/04/2019	32.894,66		
1ª Anualidad Incorporación estable de doctores (C13) Expediente: CI3-2019. (OTRI) IED2019-001079-I	18/12/2019	33.333,34		
1ª Anualidad Incorporación estable de doctores (C13) Expediente: CI3-2019. (OTRI) IED2019-001127-I	18/12/2019	33.333,34		
1ª Anualidad Incorporación estable de doctores (C13) Expediente: CI3-2019. (OTRI) IED2019-001029-I	18/12/2019	33.333,34		
1ª Anualidad Incorporación estable de doctores (C13) Expediente: CI3-2019. (OTRI) IED2019-001004-I	18/12/2019	33.333,34		
1ª Anualidad Incorporación estable de doctores (C13) Expediente: CI3-2019. (OTRI) IED2019-000987-I	18/12/2019	33.333,34		
1ª Anualidad Incorporación estable de doctores (C13) Expediente: CI3-2019. (OTRI) IED2019-000995-I	18/12/2019	33.333,34		
1ª Anualidad Incorporación estable de doctores (C13) Expediente: CI3-2019. (OTRI) IED2019-001019-I	18/12/2019	33.333,34		
1ª Anualidad Incorporación estable de doctores (C13) Expediente: CI3-2019. (OTRI) IED2019-000988-I	18/12/2019	33.333,34		
1702.99 - MINECO. Programas de movilidad				
2119090930X			1.405,11	
2119336465C			355,99	
1703 - Ministerio de Educación para Campus de Excelencia				
Reintegro Sub. Campus Excelencia Internacional. Anualidad 2015 (70-ZCE5-226.90)			48,83	
1704.22 - Programa FPU P.I. en formación predoctoral				
62.FU00.642.22	15/01/2019	1.791,37		
62.FU00.642.22 Adelanto anualidad 2019 conv. 2014	05/06/2019	51.327,00		
62.FU00.642.22 Anualidad 2019 contrato Lourdes Valdivia	05/12/2019	20.807,04		
Gastos gestión Ayudas contratos predoctorales FPU, subprogramas de formación y movilidad dentro de Programa Estatal Promoción del Talento y su empleabilidad. Resolución 07-04-2017 EXP 11284-12	05/12/2019	250,00		

TRANSFERENCIAS DE CAPITAL RECIBIDAS, EJERCICIO 2019

CAPÍTULO 7.- TRANSFERENCIAS DE CAPITAL

Concepto	Fecha cobro/ Fecha reintegro	Importe aplicación	Importe Reintegro	Anulación de Derechos
62.FU00.642.22 Anualidad 2019 contratos FPU conv. 2015	30/12/2019	83.228,16		
Ayuda FPU13/00791. Contratación de Paula Gutiérrez Portilla			56,98	
Ayuda FPU13/03641. Contratación de José Antonio Alvarez Antolinez			2.908,49	
Dev. Expediente CS-2015 FPU-UNICAN			310,53	
1704.22.16 - Convocatoria 2016 Contratos FPU				
62.FU16.642.22 Anualidad 2019 contratos conv. 2016	25/09/2019	62.421,12		
1704.22.17 - Convocatoria 2017 Contratos FPU				
62.FU17.642.22 Adelanto Anualidad 2019 Conv. 2017	04/06/2019	68.436,00		
62.FU17.642.22 Anualidad 2019 contratos conv. 2017	25/11/2019	35.599,20		
Gastos gestión ayudas contratos predoctorales FPU, subprogramas de formación y movilidad dentro de Programa Estatal Promoción del Talento y su empleabilidad. Resolución 07-04-2017 EXP 11284-12	25/11/2019	1.250,00		
Gastos gestión ayudas contratos predoctorales FPU, subprogramas de formación y movilidad dentro de Programa Estatal Promoción del Talento y su empleabilidad. EXP 11067-12	31/12/2019	1.000,00		
1704.99 - Programas movilidad MECD				
62.0000.641.25 Ayuda para estancia movilidad Programa Senior Convocatoria 2018 Anualidad 2019 Gabriel Moncalian Montes	15/05/2019	13.957,00		
62.0000.641.23 Convocatoria 2018. Anualidad 2019. JM. Alonso Alonso. A. Soberón Vélez	20/05/2019	5.610,00		
Gastos gestión Subprograma movilidad dentro del programa estatal de promoción del talento y su empleabilidad. Concesión subvenciones modalidad A-Exp 2003-12	07/06/2019	125,00		
62.0000.641.25 Convocatoria 2018 Anualidad 2019 Fernando Salmón Muñiz	07/06/2019	15.349,10		
62.0000.641.25 Convocatoria 2018 Anualidad 2019 Jose Luis Bosque Orero	07/06/2019	4.664,00		
62.0000.641.23 Movilidad Jose Castillejo 2019	19/07/2019	9.156,00		
62.0000.641.22 Estancias breves FPU	25/09/2019	5.204,00		

TRANSFERENCIAS DE CAPITAL RECIBIDAS, EJERCICIO 2019

CAPÍTULO 7.- TRANSFERENCIAS DE CAPITAL

Concepto	Fecha cobro/ Fecha reintegro	Importe aplicación	Importe Reintegro	Anulación de Derechos
Gastos gestión Subprograma formación y movilidad dentro del plan estatal de investigación científica y técnica de innovación. Convocatoria 22/12/2016. Concesión 25/09/17.- EXP4399-12	26/09/2019	750,00		
62.0000.641.23 Ayuda para estancia movilidad Programa José Castillejo Convocatoria 2019 Ana Santurtún Zarrabeitia	21/10/2019	11.231,33		
Gastos gestión Programa de estancias de movilidad de profesores e investigadores en centros extranjeros de enseñanza superior e investigación. Concesión subvenciones modalidad B-Exp. 09320-12	21/10/2019	125,00		
62.0000.641.23 Ayuda para estancia movilidad Programa José Castillejo Conv. 2019 Anualidad 2019 Araya-Alicia Estancona Pérez	24/10/2019	16.815,00		
Gastos gestión Programa de estancias de movilidad de profesores e investigadores en centros extranjeros de enseñanza superior e investigación. Concesión subvenciones modalidad B-Exp. 09320-12	24/10/2019	125,00		
62.0000.641.23 Ayuda para estancia movilidad Programa José Castillejo Conv. 2019 Anualidad 2019 Victor Manuel Ortiz Martínez	06/11/2019	13.916,50		
Gastos gestión Programa de estancias de movilidad de profesores e investigadores en centros extranjeros de enseñanza superior e investigación. Concesión subvenciones modalidad B-Exp. 10525-12	06/11/2019	125,00		
62.0000.641.25 Ayudas para estancia movilidad Programa Senior Convocatoria 2019. Daniel Díaz Fuentes	11/12/2019	11.205,00		
Gastos gestión Ayudas para estancias movilidad de Profesores e Investigadores en Centros extranjeros de Enseñanza Superior e Investigación. Convocatoria 09-01-2019. EXP 11037-12	11/12/2019	125,00		
Ayuda FPU, Ref. EST17/00223 a Pablo Sánchez de Mayo			497,00	
Ayudas FPU Ref. EST17/00714, Israel Rodríguez Fernández			315,47	
Reintegro con ref. JC18/00206 para ayuda a Jose Manuel Alonso Alonso para est. movilidad			2.225,31	
Reintegro con ref. JC18/00006 para ayuda a Alexandra Soberon Velez para est. movilidad			2.435,41	
Estancias de movilidad Prof. e Invest. Senior, Ref. PRX18/00128 de Jose Luis Bosque Orero			1.442,94	
Ref. PRX18/00574 Gabriel Moncalian Montes			2.292,92	
Ref. PRX18/00059 Fernando Salmón Muñíz			2.066,40	
Ref. CAS18/00327, Inés Mazarrasa Elósegui			1.646,00	
Ref. CAS19/00392, Ana Santurtún Zarrabeitia			1.961,87	
1741 - De otros entes públicos				
06-H040.649	22/07/2019	22.340,53		

TRANSFERENCIAS DE CAPITAL RECIBIDAS, EJERCICIO 2019

CAPÍTULO 7.- TRANSFERENCIAS DE CAPITAL

Concepto	Fecha cobro/ Fecha reintegro	Importe aplicación	Importe Reintegro	Anulación de Derechos
06.H040.649	20/12/2019	22.340,53		
1746 - Sodercan				
51.JT10.64661	31/01/2019	6.125,00		
Devolución anticipos infraestructuras de 2008	21/02/2019	91.751,84		
03.JT09.64661	28/05/2019	20.489,50		
03.JR01.64661; 23.JR04.64661	26/11/2019	20.779,35		
03.JR01.64661; 23.JR04.64661	26/11/2019	35.617,07		
08.JR03.64661; 08.JR02.64661; 50.JR05.64661	05/12/2019	7.497,96		
08.JR03.64661; 08.JR02.64661; 50.JR05.64661	05/12/2019	22.148,53		
Anulación parcial JI 6652/2018 correspondiente a Proyectos "Energia Renovables Marinas" Anualidad 2018 03.JR01-646.61 08.JR02-646.61 08.JR03 -646.61 23.JR04-646.61 24.JR06-646.61 50.JR05-646.61, por una diferencia motivada por el redondeo entre lo justificado y lo ingresado				
Anulación parcial JI 6652/2018 correspondiente a Proyectos "Energia Renovables Marinas" Anualidad 2018 03.JR01-646.61 08.JR02-646.61 08.JR03 -646.61 23.JR04-646.61 24.JR06-646.61 50.JR05-646.61, por una diferencia motivada por el redondeo entre lo justificado y lo ingresado				
Anulación parcial JI 420/2017 correspondiente a la anualidad 2017 proyectos energias renovables, por defecto en justificación costes indirectos (escrito del Vic.Investigación Transferencia Conocimiento de fecha 16-09-2019)				
Anulación parcial JI 420/2017 correspondiente a la anualidad 2017 proyectos energias renovables, por defecto en justificación costes indirectos (escrito del Vic.Investigación Transferencia Conocimiento de fecha 16-09-2019)				
Anulación parcial JI 420/2017 correspondiente a la anualidad 2017 proyectos energias renovables, por defecto en justificación costes indirectos (escrito del Vic.Investigación Transferencia Conocimiento de fecha 16-09-2019)				
Anulación parcial JI 420/2017 correspondiente a la anualidad 2017 proyectos energias renovables, por defecto en justificación costes indirectos (escrito del Vic.Investigación Transferencia Conocimiento de fecha 16-09-2019)				
Anulación parcial JI 420/2017 correspondiente a la anualidad 2017 proyectos energias renovables, por defecto en justificación costes indirectos (escrito del Vic.Investigación Transferencia Conocimiento de fecha 16-09-2019)				
1750.05 - Prrograma de Apoyo a la Investigación				
1º PAGO Ejercicio 2019 - Aportación dineraria (Capitulo 7) para el desarrollo del Programa de Apoyo a la Investigación, obras y equipamiento docente.	08/05/2019	719.434,75		

TRANSFERENCIAS DE CAPITAL RECIBIDAS, EJERCICIO 2019

CAPÍTULO 7.- TRANSFERENCIAS DE CAPITAL

Concepto	Fecha cobro/ Fecha reintegro	Importe aplicación	Importe Reintegro	Anulación de Derechos
2º PAGO Ejercicio 2019 - Aportación dineraria (Capitulo 7) para el desarrollo del Programa de Apoyo a la Investigación, obras y equipamiento docente.	18/06/2019	719.434,75		
3º PAGO Ejercicio 2019 - Aportación dineraria (Capitulo 7) para el desarrollo del Programa de Apoyo a la Investigación, obras y equipamiento docente.	06/09/2019	719.434,75		
4º PAGO Ejercicio 2019 - Aportación dineraria (Capitulo 7) para el desarrollo del Programa de Apoyo a la Investigación, obras y equipamiento docente.		719.434,75		
1750.06 - Programa de obras y equipamiento				
1º PAGO Ejercicio 2019 - Aportación dineraria (Capitulo 7) para el desarrollo del Programa de Apoyo a la Investigación, obras y equipamiento docente.	08/05/2019	484.050,00		
2º PAGO Ejercicio 2019 - Aportación dineraria (Capitulo 7) para el desarrollo del Programa de Apoyo a la Investigación, obras y equipamiento docente.	18/06/2019	484.050,00		
3º PAGO Ejercicio 2019 - Aportación dineraria (Capitulo 7) para el desarrollo del Programa de Apoyo a la Investigación, obras y equipamiento docente.	06/09/2019	484.050,00		
4º PAGO Ejercicio 2019 - Aportación dineraria (Capitulo 7) para el desarrollo del Programa de Apoyo a la Investigación, obras y equipamiento docente.		484.050,00		
1751 - Consejería de Educación, Cultura y Deporte. Otras				
04-H078-649 "Paisaje Histórico de Campoo los Valles "	18/06/2019	40.000,00		
Reintegro parcial subvención Paisaje Historico Campoo-Los Valles 2018 (04-H070-649)			416,10	
1752.01 - Convenio Parlamento de Cantabria				
Convenio 2019 Parlamento de Cantabria para contratos postdoctorales para la realización de proyectos de investigación en materia de ciencias sociales y jurídicas.	06/12/2019	60.000,00		
1752.03 - Consejería de Universidades, Investigación, M.A. y P.S.				
52.H043.649	30/04/2019	5.454,54		
Subvencion para el desarrollo de actividades reaizadas por los diferentes Institutos de Investigacion de la UC. Consejeria de Universidades e Investigacion, Medio Ambiente y Política Social.	15/05/2019	500.000,00		
61.U067.647 Cátedra de Igualdad y Estudios de Género		30.000,00		
52.H043.649	11/12/2019	3.636,36		
1752.09 - Consejería de Educación, Cultura y Deporte				
54.H077.649	18/06/2019	45.000,00		
1752.12 - Consejería de Innovación, Industria, Turismo y Comercio				
84.H079.649 Estudio Sector Bioeconomía en Cantabria		27.272,72		

TRANSFERENCIAS DE CAPITAL RECIBIDAS, EJERCICIO 2019

CAPÍTULO 7.- TRANSFERENCIAS DE CAPITAL

Concepto	Fecha cobro/ Fecha reintegro	Importe aplicación	Importe Reintegro	Anulación de Derechos
1770.99 - Otras empresas privadas				
09.U065.647 1º Pago Convenio "Cátedra Universitaria Juan José Arenas"	05/02/2019	6.818,18		
09.U065.647 2º Pago Convenio "Cátedra Universitaria Juan José Arenas"	05/03/2019	6.818,18		
05.U066.647 Cátedra Mare de Economia Circular 1º Pago 2019	28/05/2019	27.272,73		
NUESTRA REFERENCIA: 19-U064-647 IMPORTE CORRESPONDIENTE A LA APORTACIÓN DE PARTE DEL CUARTO TRIMESTRE DE 2018 DEL CONVENIO DE COLABORACIÓN "CATEDRA UNIVERSITARIA DE ENERGIA VIESGO". CONVENIO FIRMADO 19-01-2016	27/09/2019	3.863,64		
NUESTRA REFERENCIA: 19-U064-647 IMPORTE CORRESPONDIENTE A LA APORTACIÓN DE PARTE DEL CUARTO TRIMESTRE DE 2018 DEL CONVENIO DE COLABORACIÓN "CATEDRA UNIVERSITARIA DE ENERGIA VIESGO". CONVENIO FIRMADO 19-01-2016	27/09/2019	7.727,27		
NUESTRA REFERENCIA: 19-U064-647 IMPORTE CORRESPONDIENTE A LA APORTACIÓN DEL AÑO 2019 DEL CONVENIO DE COLABORACIÓN "CATEDRA UNIVERSITARIA DE ENERGIA VIESGO". CONVENIO FIRMADO 19-01-2016. FINALIZADO 19-04-2019	27/09/2019	12.090,91		
09.U065.647 3º Pago Convenio "Cátedra Universitaria Juan José Arenas"	23/07/2019	6.818,18		
09.U065.647 4º Pago Convenio "Cátedra Universitaria Juan José Arenas"	02/12/2019	6.818,18		
1789 - Otras trans. de capital de Inst. sin ánimo de lucro				
16.S068.64699	28/01/2019	13.000,00		
Subvención Cátedra Eulalio Ferrer 2019. Certificado 13/2019.	13/02/2019	13.500,00		
55.H076.649	26/02/2019	15.000,00		
19.S076.64699	28/02/2019	9.090,91		
24.S077.64699	28/02/2019	8.968,64		
55.S081.64699	12/03/2019	10.000,00		
56.S069.64699	13/05/2019	26.976,95		
56-S075-646.99	15/07/2019	28.818,25		
52.S078.64699	07/10/2019	26.396,19		

TRANSFERENCIAS DE CAPITAL RECIBIDAS, EJERCICIO 2019

CAPÍTULO 7.- TRANSFERENCIAS DE CAPITAL

Concepto	Fecha cobro/ Fecha reintegro	Importe aplicación	Importe Reintegro	Anulación de Derechos
54.S082.64699 Analíticas en Arqueo-Paleontología en la zona arqueológica de La Garma. IP. Pablo Arias Cabal	13/11/2019	7.000,00		
54.S083.64699	13/11/2019	5.000,00		
04.S084.646.99	27/11/2019	454,55		
54.S085.64699	13/12/2019	7.272,73		
16.S086.64699	31/12/2019	2.272,73		
1791 - Programa Marco Europeo de Investigación				
14.X244.64500	10/01/2019	254.417,88		
56.X214.64500	10/01/2019	10.951,93		
12.X240.64500	25/01/2019	15.981,82		
23.X221.64500	07/02/2019	57.767,85		
12.X213.64500	20/02/2019	9.138,00		
09.X242.64500	15/02/2019	129.103,00		
12.X206.64500	21/02/2019	34.229,00		
12.X211.64500	07/03/2019	43.988,64		
12.X223.64500	13/03/2019	57.925,00		
20.X243.64500	29/03/2019	42.291,66		
05.X226.64500	04/04/2019	7.313,64		
56.X196.64500	05/04/2019	24.920,74		
12.X188.64500	04/04/2019	112.594,44		
03.X195.64500	09/05/2019	61.444,22		
06.X220.64500	13/05/2019	20.130,68		
21.X205.64500	20/05/2019	29.020,77		

TRANSFERENCIAS DE CAPITAL RECIBIDAS, EJERCICIO 2019

CAPÍTULO 7.- TRANSFERENCIAS DE CAPITAL

Concepto	Fecha cobro/ Fecha reintegro	Importe aplicación	Importe Reintegro	Anulación de Derechos
54.X249.64500	28/05/2019	636.363,64		
56.X201.64500	28/05/2019	100.625,00		
56.X201.64500	28/05/2019	23.784,09		
25.X191.64500	14/06/2019	3.420,15		
52.X200.64500	01/07/2019	50.019,87		
09.X247.64500	09/07/2019	202.819,60		
12.X223.64500	10/07/2019	114.075,25		
12.X248.64500	14/06/2019	146.318,18		
25.X217.64500	26/07/2019	147.225,86		
56.X201.64500	24/07/2019	71.352,27		
09.X203.64500	04/09/2019	50.111,65		
12.X236.64500	17/09/2019	68.989,22		
20.X231.64500	23/09/2019	363,64		
30.X197.64500	20/09/2019	65.952,91		
50.X238.64500	16/10/2019	340,95		
56.X254.64500	17/10/2019	44.982,95		
56.X202.64500	21/10/2019	3.413,69		
12.X223.64500	25/09/2019	1.271,78		
50.X239.64500	29/10/2019	32.785,45		
09.X242.64500	01/11/2019	129.104,00		
19.X251.64500	06/11/2019	76.619,32		

TRANSFERENCIAS DE CAPITAL RECIBIDAS, EJERCICIO 2019

CAPÍTULO 7.- TRANSFERENCIAS DE CAPITAL

Concepto	Fecha cobro/ Fecha reintegro	Importe aplicación	Importe Reintegro	Anulación de Derechos
56.X259.64500	28/11/2019	416.485,43		
50.X250.64500	02/12/2019	59.935,57		
09.X210.64500	05/12/2019	56.635,98		
52.X225.64500	11/12/2019	26.170,46		
09.X241.64500	18/12/2019	52.118,14		
20.X224.64500	19/12/2019	174.031,49		
52.X212.64500	23/12/2019	12.964,03		
1792 - Proyectos europeos FEDER				
23.X237.64501	09/01/2019	5.503,95		
23.X207.64501	22/02/2019	56.638,00		
23.X233.64501	18/04/2019	79.089,64		
56.X229.64501	14/05/2019	57.409,00		
23.X246.64501	24/07/2019	11.821,09		
23.X207.64501	06/09/2019	86.904,00		
09.X235.64501	25/10/2019	64.274,89		
1792 - Proyectos europeos ERASMUS+				
56.X253.64505	23/10/2019	100.336,80		
21.X255.64505	19/11/2019	20.929,09		
21.X256.64505	19/11/2019	25.029,09		
	Suma total	**16.355.304,62**	**379.682,64**	
Total Derechos Reconocidos Netos		**15.975.621,98**		

F.- MEMORIA

5.- Información sobre la ejecución del Ingreso público

5.3.- Transferencias y subvenciones recibidas

- Transferencias y Subvenciones corrientes recibidas

TRANSFERENCIAS CORRIENTES RECIBIDAS, EJERCICIO 2019

CAPÍTULO 4.- TRANSFERENCIAS CORRIENTES

Concepto	Fecha cobro	Importe aplicación	Reintegros
1400 - Ministerio de Educación, Cultura y Deporte			
E-compensación a entidades colaboradoras por la gestión de ayudas del programa de FPU sujetas al EPIF activos en el ejercicio 2017.-EXP 11949-61	15/01/2019	750,00	
Gastos gestión subprograma movilidad dentro del programa estatal de promocion del talento y su empleabilidad	15/05/2019	125,00	
1403 - Ministerio de Educación para Campus de Excelencia			
Reintegro Sub. Campus Excelencia Internacional. Anualidad 2015. (70--ZCE2-226.90)			6.567,00
Reintegro Sub. Campus Excelencia Internacional. Anualidad 2015. (70--ZCE3-226.90)			4.432,59
Reintegro subvención Campus de Excelencia Internacional 2015. CEI15-25 CEI INCLUSIVO			471,84
1410.01.16 - SEPIE Curso 2016-2017			
2016-1-ES01-KA107-023213 (Curso 16/17)			18.581,00
1410.01.17 - SEPIE Curso 2017-2018			
73.Z719.226.90 Curso 2017/2018. Segundo pago (40%) PROGRAMA ERASMUS + (pag.7 Convenio). Convenio 2017-1-ES01-KA203-038539	29/04/2019	109.836,00	
73.Z716.226.90 Curso 2017/2018. Segundo pago (20%) PROGRAMA MOVILIDAD ERASMUS + con la UE (pag.6 Convenio). Convenio 2017-1-ES01-KA107-35872	29/04/2019	2.295,00	
2017-1-ES01-KA103-035435 (Curso 17/18)			53.663,00
2017-1-ES01-KA107-035872 (Curso 17/18)			2.400,00
1410.01.18 - SEPIE Curso 2018-2019			
Curso 2018/2019. Aportación final 20 % PROGRAMA ERASMUS +. Convenio 2018-1-ES01-KA103-047197 73-487.18-RIOB__122.391 73-487.18-RIOP__10.847 73-226.90-Z710__5.145 73-226.90-Z709__13.925 73-226.90-Z005 17.080	16/09/2019	48.257,00	
Curso 2018/2019. Aportación final 20 % PROGRAMA ERASMUS +. Convenio 2018-1-ES01-KA103-047197 73-487.18-RIOB__122.391 73-487.18-RIOP__10.847 73-226.90-Z710__5.145 73-226.90-Z709__13.925 73-226.90-Z005 17.080	23/10/2019	169.388,00	
1410.01.19 - SEPIE Curso 2019-2020			
73.487.19- RIOB (234.313,76) 73-487.19-RIOP (33.600,00) 73-226.90- Z903 (5.760,00) 73-226.90-Z904 (8.320,00) 73-226.90-Z005 (79.520,00) Curso 2019/2020. Aportación inicial (80%) PROGRAMA ERASMUS + (pag.3 Convenio). Convenio 2019-1-ES01-KA103-060652	09/08/2019	361.513,76	
Aportación complementaria movilidad estudiantes fondos MECD. Curso 2019/2020. Aportación inicial (80%) PROGRAMA ERASMUS + (pag.3 Convenio). Convenio 2019-1-ES01-KA103-060652	05/09/2019	269.686,24	
73-226.90-Z911 (40.416) 73-226.90-Z912 (28.592) 73-226.90-Z913 (31.008) 73-226.90-Z914 (22.176) 73-226.90-Z915 (17.760) 73-226.90-Z916 (39.928) 73-226.90-Z917 (20.440) Aportación inicial (80%) del programa Erasmus+, 2019/2020, 2020/2021 y 2021/2022, países fuera del entorno europeo. Convenio 2019-1-ES01-KA107-061847	29/08/2019	200.320,00	

TRANSFERENCIAS CORRIENTES RECIBIDAS, EJERCICIO 2019

CAPÍTULO 4.- TRANSFERENCIAS CORRIENTES

Concepto	Fecha cobro	Importe aplicación	Reintegros
73-Z919-226.90 Curso 2019/2020. Convenio Young Generations as Change Agents - Marruecos	11/10/2019	7.564,00	
1442 - Sodercan			
25-Z910-226.90 Empresa Social y los Objetivos del Desarrollo Sostenible	03/07/2019	3.375,00	
1450.01 - Programa de Suficiencia Financiera			
1º Pago 2019. Contrato Programa Cap.4	12/04/2019	16.489.919,00	
2º Pago 2019. Contrato Programa Cap.4	18/06/2019	16.489.919,00	
3º Pago 2019. Contrato Programa Cap.4	15/10/2019	16.489.919,00	
4º Pago 2019. Contrato Programa Cap.4		16.489.919,00	
Ampliación Cap.4 para el desarrollo del programa de suficiencia financiera y complementos retributivos		830.613,00	
1450.02 - Programa de Complementos Retributivos de PDI			
1º Pago 2019. Contrato Programa Cap.4	12/04/2019	946.093,00	
2º Pago 2019. Contrato Programa Cap.4	18/06/2019	946.093,00	
3º Pago 2019. Contrato Programa Cap.4	15/10/2019	946.093,00	
4º Pago 2019. Contrato Programa Cap.4		946.093,00	
Ampliación Cap.4 para el desarrollo del programa de suficiencia financiera y complementos retributivos		89.879,00	
1450.03 - Programa Regional de Becas			
1º Pago 2019. Contrato Programa Cap.4	12/04/2019	37.500,00	
2º Pago 2019. Contrato Programa Cap.4	18/06/2019	37.500,00	
3º Pago 2019. Contrato Programa Cap.4	15/10/2019	37.500,00	
4º Pago 2019. Contrato Programa Cap.4		37.500,00	
1450.04 - Programa de Apoyo a la Movilidad			
1º Pago 2019. Contrato Programa Cap.4	12/04/2019	68.750,00	
2º Pago 2019. Contrato Programa Cap.4	18/06/2019	68.750,00	
3º Pago 2019. Contrato Programa Cap.4	15/10/2019	68.750,00	
4º Pago 2019. Contrato Programa Cap.4		68.750,00	
1450.06 - Programa de Compensación de Precios Públicos			
1º Pago 2019. Contrato Programa Cap.4	12/04/2019	225.000,00	
2º Pago 2019. Contrato Programa Cap.4	18/06/2019	225.000,00	
3º Pago 2019. Contrato Programa Cap.4	15/10/2019	225.000,00	

TRANSFERENCIAS CORRIENTES RECIBIDAS, EJERCICIO 2019

CAPÍTULO 4.- TRANSFERENCIAS CORRIENTES

Concepto	Fecha cobro	Importe aplicación	Reintegros
4º Pago 2019. Contrato Programa Cap.4		225.000,00	
1452.03 - Empleo y Bienestar Social			
Subvención Nominativa Universidad por la Igualdad		5.000,00	
Subvención Cursos de Verano 2019. Consejeria de Universidades e Investigacion, Medio Ambiente y Política Social.	15/05/2019	12.000,00	
Subvención nominativa Cursos de Verano, edición 2019. Dirección General de Medio Ambiente	09/08/2019	15.000,00	
Subvención nominativa Cursos y encuentros para el fomento del conocimiento del urbanismo.		2.513,35	
1452.04 - Obras públicas y Vivienda			
Subvención nominativa para el "Programa + BICEPS", año 2019		10.000,00	
1452.05 - Ganadería, Pesca y D. Rural			
23.JO01.64669	20/08/2019	1.500,00	
Aportación económica para la realización de curso de verano "Desarrollo rural, gestión forestal y fuego: retos y experiencias" y actividad de extensión universitaria relacionada con plantas invasoras		12.000,00	
1452.06 - Economía, Hacienda y Empleo			
Pago de gastos del curso "Comunicar la imagen y la identidad de la UE: Desafíos en el año de las elecciones europeas" Oficina contable: A06004135 Órgano gestor: A06004069 Unidad tramitadora: A06009296	18/04/2019	2.643,00	
Subvención Nominativa para Cursos de Verano, Formación en Materia Relaciones Laborales 2019. Consejería de Economía, Hacienda y Empleo	15/08/2019	5.000,00	
Subvención Consejería de Economía, Hacienda y Empleo para el Desarrollo de un Programa de Acciones Específicas de Formación e Información sobre Temas Europeos en 2019 (Cátedra Jean Monet = 10.000€, Módulo Jean Monet 73-Z814 = 5.000€)		14.090,91	
Reintegro parcial subvención Cursos de verano 2018 (72-229.09)			583,39
1452.09 - Consejería de Educación, Cultura y Deporte			
Subvención nominativa, año 2019, para el Deporte Universitario Consejería de Educación, Cultura y Deporte		25.000,00	
Subvención Cursos de Verano 2019. Consejería de Educación, Cultura y Deporte	18/06/2019	3.000,00	
Pago de gastos del curso "Osteología y arqueología forense: teoría y práctica de la recuperación y estudio de los restos humanos" celebrado en Camargo, del 17 al 19 de julio de 2019	14/10/2019	3.630,00	
Pago de gastos derivados de la organización y desarrollo de tres mesas redondas sobre deporte en Colindres, incluidos en la programación de los Cursos de Verano de la Universidad de Cantabria 2019	02/12/2019	5.876,16	
1452.11 - Servicio Cántabro de Salud			
Enero 2019. Nómina plazas vinculadas.	27/02/2019	72.331,92	
Febrero 2019. Nómina plazas vinculadas.	28/03/2019	72.336,38	

TRANSFERENCIAS CORRIENTES RECIBIDAS, EJERCICIO 2019

CAPÍTULO 4.- TRANSFERENCIAS CORRIENTES

Concepto	Fecha cobro	Importe aplicación	Reintegros
Marzo 2019. Nómina plazas vinculadas.	30/04/2019	70.352,03	
ABRIL 2019. Nómina plazas vinculadas.	31/05/2019	69.866,10	
Mayo 2019. Nómina plazas vinculadas.	28/06/2019	68.143,98	
Extra Junio 2019. Nómina plazas vinculadas.	28/06/2019	6.789,12	
JUNIO 2019. Nómina plazas vinculadas.	29/07/2019	71.730,95	
JULIO 2019. Nómina plazas vinculadas.	29/08/2019	84.333,56	
AGOSTO 2019. Nómina plazas vinculadas.	27/09/2019	84.814,47	
SEPTIEMBRE 2019. Nómina plazas vinculadas.	29/10/2019	87.878,12	
Octubre 2019. Nómina plazas vinculadas.	29/11/2019	92.620,96	
Noviembre 2019. Nómina plazas vinculadas.	19/12/2019	85.694,56	
Extra Diciembre 2019. Nómina plazas vinculadas.	19/12/2019	7.217,33	
Diciembre 2019. Nómina plazas vinculadas.		83.537,96	
1452.12 - Innovación, Industria y Turismo			
Subvencion nominativa de la Dirección General de Industria a Cursos de Verano.	08/07/2019	16.000,00	
Reintegro parcial subv.cursos de verano 2.018			4.011,77
1452.13 - Servicio Cantabro de Empleo			
Subvención Nominativa para cursos de Verano Edición 2019.	19/06/2019	10.000,00	
Reintegro subvención de F. Profesional empleo priotitariamente a desempleados SCE. Ej. Cerrado (72.2			4.773,01
Sub. Acciones de mejora de la empleabilidad (75-Z720-226.90)			972,55
1452.16 - ICASS			
1º Pago (Proyecto SOUCAN) AÑO 2019 Convenio colaboración entre el Gobierno de Cantabria y la U.C. para la provisión de Ayudas Personales y Técnicas para Alumnos con Discapacidad. (60-Z907-226.90)	15/05/2019	10.466,28	
2º Pago (Proyecto SOUCAN) AÑO 2019 Convenio colaboración entre el Gobierno de Cantabria y la U.C. para la provisión de Ayudas Personales y Técnicas para Alumnos con Discapacidad. (60-Z907-226.90)		10.466,27	
Subvención Nominativa para cursos de Verano Edición 2019.	15/05/2019	4.000,00	
1460.00 - Ayuntamiento de Laredo			
Aportación económica a los Cursos de Verano 2019 de Laredo	18/03/2019	95.000,00	
1460.01 - Ayuntamiento de Camargo			
Aportación económica a los cursos de verano y de extensión universitaria de Camargo 2019 (1ª parte)	23/05/2019	10.000,00	

TRANSFERENCIAS CORRIENTES RECIBIDAS, EJERCICIO 2019

CAPÍTULO 4.- TRANSFERENCIAS CORRIENTES

Concepto	Fecha cobro	Importe aplicación	Reintegros
Aportación económica a los cursos de verano y de extensión universitaria de Camargo 2019 (2ª parte)	10/10/2019	10.000,00	
1460.02 - Ayuntamiento de Santander			
Aportación económica a los Cursos de Verano y de Extensión Universitaria de Santander 2019 (primera parte)	14/08/2019	3.000,00	
Aportación económica a los Cursos de Verano y de Extensión Universitaria de Santander 2019 (segunda parte)		3.000,00	
1460.03 - Ayuntamiento de Suances			
Aportación económica a los Cursos de Verano y de Extensión Universitaria de Suances 2019 (primera parte)		6.000,00	
Aportación económica a los cursos de verano y de extensión universitaria de Suances 2019 (2ª parte)		6.000,00	
1460.04 - Ayuntamiento de Castro Urdiales			
Aportación económica a los Cursos de Verano y de Extensión Universitaria 2019 en Castro Urdiales	24/07/2019	4.000,00	
1460.06 - Ayuntamiento de Torrelavega			
Aportación económica a los cursos de verano y de extensión universitaria de Torrelavega 2019 (1ª parte)	22/07/2019	12.500,00	
Aportación económica a los cursos de verano y de extensión universitaria de Torrelavega 2019 (2ª parte)	28/11/2019	12.500,00	
1460.08 - Ayuntamiento de Colindres			
Aportación económica a los cursos de verano y de extensión universitaria de Colindres 2019 (1ª parte)	07/05/2019	2.750,00	
Aportación económica a los cursos de verano y de extensión universitaria de Colindres 2019 (2ª parte)	29/08/2019	2.750,00	
1460.11 - Ayuntamiento de Ramales			
Aportación económica a los cursos de verano y de extensión universitaria de Ramales de la Victoria 2019 (1ª parte)	12/04/2019	3.500,00	
Aportación económica a los cursos de verano y de extensión universitaria de Ramales de la Victoria 2019 (2ª parte)	12/09/2019	3.500,00	

TRANSFERENCIAS CORRIENTES RECIBIDAS, EJERCICIO 2019

CAPÍTULO 4.- TRANSFERENCIAS CORRIENTES

Concepto	Fecha cobro	Importe aplicación	Reintegros
1460.13 - Ayuntamiento de Noja			
Aportación económica a los cursos de verano y de extensión universitaria de Noja 2019 (1ª parte)	24/05/2019	12.000,00	
Aportación económica a los cursos de verano y de extensión universitaria de Noja 2019 (2ª parte)	24/07/2019	12.000,00	
1460.16 - Ayuntamiento de Los Corrales de Buelna			
Aportación económica a los cursos de verano y de extensión universitaria de Los Corrales de Buelna 2019 (1ª parte)	07/05/2019	3.750,00	
Aportación económica a los cursos de verano y de extensión universitaria de Los Corrales de Buelna 2019 (2ª parte)	13/08/2019	3.750,00	
1460.17 - Ayuntamiento de Bareyo			
Aportación económica a los cursos de verano y de extensión universitaria de Bareyo 2019 (1ª parte)	02/05/2019	1.500,00	
Aportación económica a los cursos de verano y de extensión universitaria de Bareyo 2019 (2ª parte)	28/08/2019	1.500,00	
1460.18 - Ayuntamiento de Potes			
Aportación económica a los cursos de verano y de extensión universitaria de Potes 2019 (1ª parte)	26/04/2019	1.500,00	
Aportación económica a los cursos de verano y de extensión universitaria de Potes 2019 (2ª parte)	24/07/2019	1.500,00	
1460.19 - Ayuntamiento de Comillas			
Aportación económica a los cursos de verano y de extensión universitaria de Comillas 2019 (1ª parte)	15/04/2019	2.000,00	
Aportación económica a los cursos de verano y de extensión universitaria de Comillas 2019 (2ª parte)		2.000,00	
1460.20 - Ayuntamiento de Piélagos			
Aportación económica a los cursos de verano y de extensión universitaria de Piélagos 2019 (1ª parte)	05/08/2019	5.000,00	
Aportación económica a los cursos de verano y de extensión universitaria de Piélagos 2019 (2ª parte)	28/10/2019	5.000,00	

TRANSFERENCIAS CORRIENTES RECIBIDAS, EJERCICIO 2019

CAPÍTULO 4.- TRANSFERENCIAS CORRIENTES

Concepto	Fecha cobro	Importe aplicación	Reintegros
1460.21 - Ayuntamiento de Bezana			
Aportación económica a los cursos de verano y de extensión universitaria de Santa Cruz de Bezana 2019 (1ª parte)	30/09/2019	3.500,00	
Aportación económica a los cursos de verano y de extensión universitaria de Santa Cruz de Bezana 2019 (2ª parte)	30/09/2019	3.500,00	
1460.22 - Ayuntamiento de Campoo de Suso			
Aportación económica a los cursos de verano y de extensión universitaria de la Hermandad de Campoo de Suso 2019 (1ª parte)	22/11/2019	2.000,00	
Aportación económica a los cursos de verano y de extensión universitaria de la Hermandad de Campoo de Suso 2019 (2ª parte)	25/07/2019	2.000,00	
1461.02 - Ayuntamiento de Santander para Otros Fines			
21-Z806-226.90 Convenio de Colaboración para promover encuentros matemáticos CIEM.	04/07/2019	8.000,00	
1461.04 - Ayuntamiento de Castro Urdiales para Otros Fines			
1ª Anualidad 2019, 50% de la aportación anual cláusula sexta del convenio Banco Santander - Universidad de Cantabria de fecha 14-12-18	12/04/2019	810.000,00	
2ª Anualidad 2019, 50% de la aportación anual cláusula sexta del convenio Banco Santander - Universidad de Cantabria de fecha 14-12-18	15/10/2019	810.000,00	
Convocatoria 2019-20 Programa Becas Iberoamérica. 14 Estudiantes de Grado. Santander Universidades.	15/07/2019	42.000,00	
Convocatoria 2019-20 Programa Becas Iberoamérica. Santander Investigación. 2 Estudiantes. Santander Universidades.	15/07/2019	10.000,00	
Convocatoria 2019-20 Programa Becas Santander Erasmus. 56 becas (2 de 3.200 euros, 21 becas de 500 euros y 33 de 150 euros).	16/07/2019	21.850,00	
1470.01- Subvenciones Banco Santander			
Pago de gastos del curso "Speak your mind", celebrado del 24 al 28 de junio en Santander		500,00	
Pago de gastos del curso "La vida, una oportunidad irrepetible. Una visión desde los cuidados paliativos" celebrado en Laredo, del 24 al 28 de junio de 2019	25/11/2019	600,00	
Pago de gastos del curso "La vida, una oportunidad irrepetible. Una visión desde los cuidados paliativos" celebrado en Laredo, del 24 al 28 de junio de 2019	30/12/2019	600,00	
Pago de gastos del curso "La vida, una oportunidad irrepetible. Una visión desde los cuidados paliativos" celebrado en Laredo, del 24 al 28 de junio de 2019	21/11/2019	600,00	
Pago de gastos del curso "El regionalismo en las artes" celebrado en Comillas, del 10 al 12 de julio de 2019	30/08/2019	1.000,00	

TRANSFERENCIAS CORRIENTES RECIBIDAS, EJERCICIO 2019

CAPÍTULO 4.- TRANSFERENCIAS CORRIENTES

Concepto	Fecha cobro	Importe aplicación	Reintegros
Pago de gastos del curso "¿Caduca el derecho a la autonomía decisoria en la vejez? El empoderamiento actual de las personas mayores" celebrado en Laredo, los días 22 y 23 de julio de 2019	28/10/2019	400,00	
Pago de gastos del curso "Controversias y certezas de la alimentación en 2019" celebrado en Laredo, del 22 al 24 de julio de 2019	10/09/2019	3.000,00	
Pago de gastos del curso "El archivo fotográfico en el marco de las humanidades digitales. Gestión y conservación" celebrado en Comillas, los días 5 y 6 de abril de 2019. CÁTEDRA COMILLAS		2.439,32	
Aportación económica para la organización de "Los Encuentros de Tudanca: Ramón Menéndez Pidal y el Romancero", celebrado el 11 de julio de 2019		2.000,00	
Pago de gastos del curso "Speak your mind"		1.857,01	
Pago de gastos del curso "Nanomedicina: nanomateriales y técnicas avanzadas para diagnóstico y terapia"	04/10/2019	500,00	
Pago de gastos del curso "En torno a la memoria" celebrado del 5 al 7 de septiembre de 2019	03/12/2019	1.829,10	
Aportación económica para la realización de los cursos "Salud mental y Educación: información, detección y apoyos para la inclusión de los alumnos en el sistema educativo" y "La discapacidad, un reto para la vida y para los profesionales"	06/12/2019	1.040,00	
Aportación económica para la realización del curso "La discapacidad, un reto para la vida y para los profesionales"		484,00	
Aportación económica para la realización del curso "La discapacidad, un reto para la vida y para los profesionales"		112,00	
Aportación económica para la realización del curso "La discapacidad, un reto para la vida y para los profesionales"	26/12/2019	180,00	
Aportación económica para la realización del curso "La discapacidad, un reto para la vida y para los profesionales"	28/11/2019	100,00	
Pago de gastos del taller "Interpretación medioambiental del ecosistema-humedales de Cuchía recuperado (antigüas canteras)", celebrado el 23/07/2019 dentro de la programación de Cursos de Verano de la Universidad de Cantabria en Suances	27/12/2019	675,00	
1479.99 - Otras transferencias corrientes de empresas privadas			
25-Z910-226.90 Empresa Social y los Objetivos del Desarrollo Sostenible	08/10/2019	450,00	
25-Z910-226.90 Empresa Social y los Objetivos del Desarrollo Sostenible	08/10/2019	450,00	
1489.99 - Otras transferencias corrientes de familias e Instituciones sin lucro			

TRANSFERENCIAS CORRIENTES RECIBIDAS, EJERCICIO 2019

CAPÍTULO 4.- TRANSFERENCIAS CORRIENTES

Concepto	Fecha cobro	Importe aplicación	Reintegros
Colaboración de la FGCSIC en gastos de organización de Nanocursos en Biociencias	12/12/2019	1.500,00	
Colaboración de la FGCSIC en gastos de organización de IX Gefenol Summer School	12/12/2019	3.613,00	
25-Z910-226.90 Empresa Social y los Objetivos del Desarrollo Sostenible	08/07/2019	3.600,00	
25-Z910-226.90 Empresa Social y los Objetivos del Desarrollo Sostenible	18/11/2019	4.500,00	
Subvención Curso de Teología 2019	02/07/2019	2.750,00	
1499.99 - Otras transferencias corrientes del exterior			
Proyecto EVT1802843-001 Becario CMR/Joseph Emmanuel NDJANA NLOULOU II Proyecto EVT1802843-002 Becario CMR/André MANGA	11/10/2019	2.000,00	
REF: FS-PER9024-EVT1802511 Becarios: Elfer ARENAS HERRERA (1.000 euros) Stwartk Alain TORRES BURGA (1.000 euros)	15/05/2019	2.000,00	
56.ZX03.226.90 2º Ingreso Proyecto Cabaret	17/01/2019	17.050,00	
56.ZX04.226.90	11/02/2019	11.120,00	
Nº Exp.: 2015-3-TR01-KA205-024506			2.759,00
	Suma total	**76.294.282,84**	**99.215,15**

Total Derechos Reconocidos Netos	**76.195.067,69**

F.- MEMORIA

5.- Información sobre la ejecución del Ingreso público

5.4.-Tasas, Precios públicos y Precios privados

4.4.OTROS

CONSEJERÍA DE UNIVERSIDADES E INVESTIGACIÓN, MEDIO AMBIENTE Y POLÍTICA SOCIAL

CVE-2018-7770 *Orden UMA/32/2018, de 16 de agosto, por la que se fijan los precios públicos a satisfacer por la prestación de servicios y actividades académicas universitarias para el curso 2018/2019.*

La Ley Orgánica 6/2001, de 21 de diciembre, de Universidades, tras la redacción dada por el Real Decreto-Ley 14/2012, de 20 de abril, de medidas urgentes de racionalización del gasto público en el ámbito educativo, establece en el artículo 81.3.b) que los precios públicos por servicios académicos y demás derechos que legalmente se establezcan en el caso de estudios conducentes a la obtención de títulos de carácter oficial y validez en todo el territorio nacional, serán fijados por la Comunidad Autónoma, dentro de los límites que establezca la Conferencia General de Política Universitaria y estarán relacionados con los costes de prestación del servicio, fijando los términos en los que han de cuantificarse los precios públicos correspondientes a las enseñanzas de Grado, de los Másteres que habiliten para el ejercicio de actividades profesionales reguladas en España y del resto de enseñanzas de Máster según se trate de primera, segunda, tercera, cuarta o sucesivas matrículas.

La Conferencia General de Política Universitaria en su sesión de 25 de junio de 2013 acordó no establecer límites adicionales a los previstos en el artículo 81.3.b) de la Ley Orgánica 6/2001, para la fijación de los precios públicos de las enseñanzas universitarias de Grado y Máster y establecer para las enseñanzas universitarias oficiales de primer y segundo ciclo los mismos límites de precios que para las enseñanzas de Grado.

En virtud de lo dispuesto en el artículo 16.2 de la Ley 9/1992, de 18 de diciembre, de Tasas y Precios Públicos de Cantabria, la fijación o revisión de la cuantía de los precios públicos se realizará por Orden de la Consejería que los gestione o de la que dependa el órgano gestor, la cual deberá ir acompañada de una memoria económico-financiera que justificará el importe propuesto, el grado de cobertura financiera de los costes correspondientes y, en su caso, las utilidades derivadas de la realización de las actividades y la prestación de los servicios o los valores de mercado que se hayan tomado como referencia. En todo caso, será necesario el previo informe favorable de la Consejería de Economía, Hacienda y Presupuesto, así como dar cuenta de la fijación o revisión al Consejo de Gobierno.

El artículo 4.n) de la Ley de Cantabria 4/2018, de 15 de junio, por la que se regula el Consejo Social de la Universidad de Cantabria, establece la competencia de recibir de la Consejería competente en materia de universidades e informar a la misma la Orden de fijación de los precios públicos a satisfacer por la prestación de servicios y actividades académicas universitarias en el caso de estudios conducentes a la obtención a títulos de carácter oficial y validez en todo el territorio nacional, el cual se reunió con fecha de 28 de junio de 2018.

Por lo que antecede, en virtud de las competencias que me confiere el artículo 33.f) de la Ley 6/2002, de 10 de diciembre, de Régimen Jurídico del Gobierno y de la Administración de la Comunidad Autónoma de Cantabria y la disposición adicional segunda del Decreto 144/2015, de 8 de octubre, por el que se determinan los servicios y actividades académicas universitarias sujetos a precios públicos y, en aplicación del artículo 17.2 de la Ley 9/1992, de 18 de diciembre, de Tasas y Precios Públicos de Cantabria, con el informe la Consejería de Economía, Hacienda y Presupuesto de fecha 27 de julio de 2018, previa autorización del Consejo de Gobierno en su reunión de 2 de agosto de 2018,

CVE-2018-7770

DISPONGO

Artículo primero. - Ámbito de aplicación.

1. La presente Orden será de aplicación a los precios públicos a satisfacer por la prestación del servicio público de la educación superior en la Universidad de Cantabria para el curso 2018/2019 en las enseñanzas conducentes a la obtención de títulos de carácter oficial y validez en todo el territorio nacional, así como por la prestación de otros servicios académicos de acuerdo con las cuantías que se establecen en los anexos de la presente Orden.

2. La presente Orden no será de aplicación a los precios por estudios conducentes a títulos o diplomas que no tengan carácter oficial, que serán fijados por el Consejo Social de la Universidad de Cantabria.

Artículo segundo.- Precios públicos de las enseñanzas de Grado.

1. El importe de la matrícula será el resultado de sumar el precio de todos los créditos en los que el estudiante se haya matriculado para cada materia, asignaturas o disciplina, según la rama de conocimiento a la que esté adscrito el título de Grado y según se trate de primera, segunda, tercera y cuarta o sucesivas matrículas, según Anexo 1.

2. Se mantienen las cuantías establecidas para el curso anterior.

Artículo tercero.- Precios públicos de las enseñanzas de Máster que habiliten para el ejercicio de actividades profesionales reguladas en España.

1. El importe de la matrícula será el resultado de sumar el precio de todos los créditos en los que el estudiante se haya matriculado para cada materia, asignaturas o disciplina, según la rama de conocimiento a la que esté adscrito el título de Máster y según se trate de primera, segunda, tercera y cuarta o sucesivas matrículas, según Anexo 2.

2. Se reducen un 10% respecto de las cuantías establecidas para el curso anterior.

Artículo cuarto.- Precios públicos de las enseñanzas de Máster que no habiliten para el ejercicio de actividades profesionales reguladas en España.

1. El importe de la matrícula será el resultado de sumar el precio de todos los créditos en los que el estudiante se haya matriculado para cada materia, asignaturas o disciplina, según la rama de conocimiento a la que esté adscrito el título de Máster y según se trate de primera, segunda, tercera y sucesivas matrículas, según Anexo 3.

2. Se reducen un 17% respecto de las cuantías establecidas para el curso anterior.

Artículo quinto.- Precios públicos de las enseñanzas de Máster Universitario en Ingeniería Informática, Máster Universitario en Ingeniería Química, Máster Universitario en Ingeniería Marina y Máster Universitario en Ingeniería Náutica y Gestión Marítima.

El importe de la matrícula será el resultado de sumar el precio de todos los créditos en los que el estudiante se haya matriculado para cada materia, asignaturas o disciplina, según la rama de conocimiento a la que esté adscrito el título de Máster y según se trate de primera, segunda, tercera y cuarta o sucesivas matrículas, según Anexo 4.

Artículo sexto.- Precios públicos de los complementos de formación en las enseñanzas de Doctorado.

Los estudiantes que cursen estudios de Doctorado adaptados al Espacio Europeo de Educación Superior (Real Decreto 99/2011) abonarán los precios establecidos para las enseñanzas de Máster oficial en el artículo cuarto, según Anexo 3.

CVE-2018-7770

Artículo séptimo.- Precios públicos por evaluaciones, pruebas, expedición y homologación de títulos y derechos de Secretaría.

1. En evaluaciones, pruebas, expedición y homologación de títulos y derechos de Secretaría se aplicarán las cuantías señaladas en el Anexo 5.

2. No hay modificación respecto de las cuantías establecidas para el curso anterior.

DISPOSICIÓN TRANSITORIA ÚNICA

Prórroga automática

La presente Orden se aplicará y se prorrogará automáticamente para los cursos académicos siguientes en el supuesto de que no se hubiera publicado en el Boletín Oficial de Cantabria nueva Orden de fijación o revisión de los precios públicos en la fecha de inicio del curso académico correspondiente.

DISPOSICIÓN FINAL ÚNICA

Entrada en vigor

La presente Orden será de aplicación el mismo día de su publicación en el Boletín Oficial de Cantabria.

Santander, 16 de agosto de 2018.

La consejera de Universidades e Investigación, Medio Ambiente y Política Social,

Eva Díaz Tezanos.

2018/7770

CVE-2018-7770

4.4.OTROS

CONSEJERÍA DE UNIVERSIDADES E INVESTIGACIÓN, MEDIO AMBIENTE Y POLÍTICA SOCIAL

SECRETARÍA GENERAL

CVE-2018-7929 *Rectificación de omisión correspondiente a la Orden UMA/32/2018, de 16 de agosto, por la que se fijan los precios públicos a satisfacer por la prestación de servicios y actividades académicas universitarias para el curso 2018/2019.*

En fecha 24 de agosto de 2018 se publica, en el BOC número 166, la Orden UMA/32/2018, de 16 de agosto, por la que se fijan los precios públicos a satisfacer por la prestación de servicios y actividades académicas universitarias para el curso 2018/2019.

Advertido error ante la ausencia de publicación de los Anexos correspondientes a la citada Orden por la que se fijan los precios públicos, se procede a la subsanación del mismo publicando dichos Anexos.

Santander, 24 de agosto de 2018.
La secretaria general de Universidades e Investigación, Medio Ambiente y Política Social,
Virginia Martínez Saiz.

CVE-2018-7929

ANEXO 1				
PRECIOS PÚBLICOS DE LAS ENSEÑANZAS DE GRADO POR RAMA DE CONOCIMIENTO (Art.2)				
RAMA DE CONOCIMIENTO	1ª	2ª	3ª	4ª Y SUCESIVAS
	MATRÍCULA	MATRÍCULA	MATRÍCULA	MATRÍCULA
	€/Crédito			
CIENCIAS DE LA SALUD	16,07	32,13	69,63	96,41
INGENIERÍA Y ARQUITECTURA	15,02	30,03	65,06	90,09
CIENCIAS	12,62	25,24	54,69	75,72
CIENCIAS SOCIALES Y JURÍDICAS	11,14	22,27	48,25	66,80
ARTES Y HUMANIDADES	10,28	20,55	44,53	61,65

ANEXO 2				
PRECIOS PÚBLICOS DE LAS ENSEÑANZAS DE MÁSTER QUE HABILITEN PARA EL EJERCICIO DE ACTIVIDADES PROFESIONALES REGULADAS EN ESPAÑA (Art.3)				
RAMA DE CONOCIMIENTO	1ª	2ª	3ª	4ª Y SUCESIVAS
	MATRÍCULA	MATRÍCULA	MATRÍCULA	MATRÍCULA
	€/Crédito			
CIENCIAS DE LA SALUD	23,78	28,52	61,80	85,57
INGENIERIA Y ARQUITECTURA	22,37	26,86	58,17	80,55
CIENCIAS	17,86	21,43	46,43	64,29
CIENCIAS SOCIALES Y JURIDICAS	15,08	18,10	39,22	54,31
ARTES Y HUMANIDADES	13,46	16,16	35,00	48,46

ANEXO 3			
PRECIOS PÚBLICOS DE LAS ENSEÑANZAS DE MÁSTER QUE NO HABILITEN PARA EL EJERCICIO DE ACTIVIDADES PROFESIONALES REGULADAS EN ESPAÑA (Art. 4)			
RAMA DE CONOCIMIENTO	1ª	2ª	3ª Y SUCESIVAS
	MATRÍCULA	MATRÍCULA	MATRÍCULA
	€/Crédito		
CIENCIAS DE LA SALUD	35,07	46,04	57,00
INGENIERIA Y ARQUITECTURA	33,01	43,33	53,64
CIENCIAS	26,35	34,59	42,82
CIENCIAS SOCIALES Y JURIDICAS	22,25	29,22	36,17
ARTES Y HUMANIDADES	19,86	26,07	32,28

CVE-2018-7929

ANEXO 4				
PRECIOS PÚBLICOS DE LAS ENSEÑANZAS DE MÁSTER UNIVERSITARIO EN INGENIERÍA INFORMÁTICA, MÁSTER UNIVERSITARIO EN INGENIERÍA QUÍMICA, MÁSTER UNIVERSITARIO EN INGENIERÍA MARINA Y MÁSTER UNIVERSITARIO EN INGENIERÍA NÁUTICA Y GESTIÓN MARÍTIMA (Art.5)				
RAMA DE CONOCIMIENTO	1ª	2ª	3ª	4ª Y SUCESIVAS
	MATRÍCULA	MATRÍCULA	MATRÍCULA	MATRÍCULA
	€/Crédito			
INGENIERIA Y ARQUITECTURA	22,37	26,86	58,17	80,55

ANEXO 5	
PRECIOS PÚBLICOS POR EVALUACIONES, PRUEBAS, EXPEDICIÓN Y HOMOLOGACIÓN DE TÍTULOS Y DERECHOS DE SECRETARÍA (Art. 7)	
EVALUACIÓN Y PRUEBAS	EUROS
1. Pruebas de Evaluación de Bachillerato para el acceso a la Universidad	71,09
2. Prueba de conjunto para homologación de títulos extranjeros de educación superior	130,75
3. Tutela académica por estudios de doctorado regulados por el RD 99/2011	206,60
4. Examen para tesis doctoral	130,75
5. Pruebas de aptitud para acreditación del nivel de idioma inglés B1 y B2	55,43
TÍTULOS	
1. Expedición de títulos académicos:	
1.1 Máster y Doctor/a	209,92
1.2 Licenciado/a, Arquitecto/a, Ingeniero/a o Graduado/a	137,45
1.3 Diplomado/a, Arquitecto/a Técnico/a, Ingeniero/a Técnico/a y títulos propios de postgrado	67,12
2. Expedición e impresión de duplicados de títulos universitarios oficiales y títulos propios de postgrado	32,05
3. Declaración de equivalencia al título de Doctor/a	121,90
4. Copia digital auténtica del título académico	12,50
SECRETARÍA	
1. Apertura de expediente académico por comienzo de estudios en un centro, certificaciones académicas, traslados de expediente académico y certificación acreditativa del nivel de conocimiento de lengua inglesa (B1 o B2)	24,04
2. Compulsa de documentos	9,78
3. Tarjeta Universitaria Inteligente:	
3.1 Tasa anual de disponibilidad de Tarjeta Universitaria Inteligente	5,13
3.2 Re-estampación de Tarjeta Universitaria Inteligente, excepto si es por defecto de estampación, deterioro, caducidad, cambio de categoría o robo de la tarjeta	10,00

2018/7929

CVE-2018-7929

4.ECONOMÍA, HACIENDA Y SEGURIDAD SOCIAL

4.1.ACTUACIONES EN MATERIA PRESUPUESTARIA

UNIVERSIDAD DE CANTABRIA

CVE-2018-11280 *Resolución Rectoral (R.R. 991/18) por la que se hace público el presupuesto de 2019.*

En cumplimiento de lo establecido en el artículo 14.2 de la Ley Orgánica 6/2001, de 21 de diciembre, de Universidades, el Consejo Social de la Universidad de Cantabria, en sesión celebrada el 20 de diciembre de 2018, a propuesta del Consejo de Gobierno, aprobó el presupuesto de la Universidad de Cantabria para el año 2019.

Para cumplir con el requisito de publicidad exigido en el artículo 81.2 de la Ley Orgánica de Universidades, este Rectorado resuelve:

Ordenar la publicación de los estados numéricos de ingresos y gastos de la Universidad de Cantabria para 2019, las bases de ejecución, los precios, tarifas y cánones, el presupuesto por unidades funcionales de gasto, los costes de personal, las relaciones de puestos de trabajo del personal docente e investigador y del personal de administración y servicios, y el presupuesto de la Fundación Leonardo Torres Quevedo.

Santander, 20 de diciembre de 2018.
El rector,
Ángel Pazos Carro.

CVE-2018-11280

PRECIOS, TARIFAS Y CÁNONES

Biblioteca Universitaria (BUC)

UFG RESPONSABLE: 67 Biblioteca Universitaria

DESCRIPCIÓN: Tarifas de los servicios de la Biblioteca Universitaria derivados de acceso a documento, impresiones, fotocopias, etc.

a) Actividades y sesiones de formación individuales o en grupo	0€
b) Servicios de información basados en fuentes locales, suscritas, etc.	0€
c) Servicios de información basados en sistemas online de pago por uso	Costes directos
d) Impresión b/n (una cara o doble cara)	Según tarifa del SIUC
e) Impresión color (una cara o doble cara)	Id.
f) Fotocopias una cara y doble cara	id.
g) Escaneo (costes directos si los aplicara el propietario de los equipos)	0€
h) Acceso al documento para estudiantes UC:	
• Obtención copia en España o en el extranjero (hasta 20 solicitudes, las siguientes con aval del director de trabajo o costes directos)	0€
• Préstamo de originales en España	3 € (0€el 1º)
• Préstamo de originales (Extranjero)	Costes directos
i) Acceso al documento, tarifas generales (gratuito para PDI, INV, Doctorandos y PAS)	
• Préstamo de originales en España	8€
• Obtención copia en España	Tarifa Rebiun (0 / 6,05€)
• Obtención copia / préstamo originales extranjero	Costes directos
j) Adquisición personalizada de monografías	Coste
k) Copias de microfilm (cada hoja)	0,15
l) Documentos extraviados o deteriorados	Reposición/precio comercial
m) Portátiles y materiales de trabajo extraviados o deteriorados	Reposición/precio comercial o de inventario

CVE-2018-11280

Normativa y Canon de Uso de espacios de la UC

UFG RESPONSABLE: 76 Vicerrectorado de Campus, Servicios y Sostenibilidad / 89GE Servicio de Gestión Económica, Patrimonio y Contratación.

DESCRIPCIÓN: Normativa que regula el uso de espacios de la Universidad de Cantabria, canon y costes a abonar y procedimiento.

1 - ÁMBITO DE APLICACIÓN

La presente normativa es de aplicación a:

a) **Personas físicas o jurídicas, públicas o privadas, ajenas a la Universidad**, etc. que soliciten el uso de espacios objeto de esta normativa en edificios, instalaciones y exteriores de la Universidad de Cantabria para la celebración de fines o funciones públicas tales como conferencias, exámenes, oposiciones, congresos, presentaciones u otros eventos, siempre que su uso no interfiera en el desarrollo normal de sus actividades.

b) **También será de aplicación para Unidades Funcionales de la UC que por motivo de uso de espacios fuera del uso habitual, generen costes** (seguridad, limpieza, atención de medios audiovisuales u otros) (ver apartado 4 de esta normativa).

2 - CANON DE USO DE ESPACIOS Y OTROS COSTES INDIRECTOS

El uso de los espacios puede originar dos tipos de costes: **el coste directo del canon por el uso de espacios** y otros **costes indirectos** que se puedan producir por precisarse limpieza, personal de seguridad, calefacción, megafonía, etc.

2.1 - Canon por uso de espacios

Se establecen las siguientes tarifas por el uso de aulas e instalaciones de la Universidad de Cantabria, a las cuales habrá que **añadir el Impuesto sobre el Valor Añadido** que pueda corresponder en cada momento conforme a la legislación vigente.

TIPO DE ESPACIO	*Media Jornada	Jornada Completa
Espacios exteriores en el campus	800€	950€
Aula Magna, Paraninfo	750 €	1.000€
Salón de Actos (incluida Sala Gómez Laa)	550€	800€
Sala de Grados, Aula Medios Audiovisuales	450€	600€
Sala de Juntas	200€	350€

CVE-2018-11280

TIPO DE ESPACIO	*Media Jornada	Jornada Completa
Hall/Stand exteriores (**)	500€	700€
Aula con capacidad de más de 150 plazas	350€	500€
Aula con capacidad de más de 100 y hasta 150 plazas	300€	450€
Aula con capacidad de más de 50 y hasta 100 plazas	250€	400€
Aula con capacidad hasta 50 plazas	200€	350€

Aulas de informática: coste adicional de 25 € por puesto de PC y sujeto a disponibilidad de cada Centro. En todo caso, los equipos no tendrán conexión a internet, ni conexión WiFi. En el precio no está incluido soporte de personal técnico, que se presupuestará para cada caso.

* Se entiende por media jornada la ocupación de dependencias en periodos anteriores o posteriores a las 15:00 horas.

** Con carácter general, las actividades promocionales, de publicidad, etc., se realizarán exclusivamente en Stand exteriores.

Estas tarifas no son fraccionables.

Además de las dependencias relacionadas en los puntos anteriores, la Universidad, previa demanda, podrá ceder el uso de otras dependencias o instalaciones. El precio de alquiler será calculado para cada supuesto, teniendo en cuenta que éste deberá ser proporcional a los precios establecidos con carácter general.

Bonificaciones de canon:

La Universidad de Cantabria, podrá aplicar condiciones especiales en el canon establecido en los siguientes supuestos:

a) Bonificación de hasta el 100 %:

- Administraciones públicas, especialmente cuando la actividad no lleve aparejada utilidad económica (exámenes de acceso al empleo público, etc.).

- Entidades sin ánimo de lucro si la solicitud va destinada a la organización de actividades culturales y/o sociales.

b) Bonificación de hasta el 50%:

- Con carácter excepcional y previa justificación de los motivos de la reducción.

CVE-2018-11280

La utilización de las instalaciones por espacio de **3 o más días tendrá una bonificación del 30% del canon a aplicar, siempre que no se haya dispensado ya de pago parcial.**

En ningún caso podrán ser dispensados los costes indirectos que se ocasionen, debiendo ser asumidos íntegramente por los peticionarios.

2.2 - Costes indirectos

Serán siempre a cargo del peticionario los gastos indirectos que puedan generarse, y en particular los siguientes:

PERSONAL DE CONSERJERÍA	IMPORTE
Según presupuesto	

LIMPIEZA (*)	IMPORTE
Aula o Sala de Juntas	20 €/aula
Salón de Actos, Sala de Grados o Aula Magna	40 €/salón-aula
Paraninfo	50 €/Paraninfo

CALEFACCIÓN (en horario no laboral)	IMPORTE
Por defecto los presupuestos se elaborarán sin incluir calefacción en horario no laboral. En caso de requerir este servicio se deberá solicitar expresamente y se realizará un presupuesto individualizado para cada solicitud.	Previo presupuesto individualizado

SEGURIDAD	IMPORTE
Por cada vigilante.	30 €/hora

MEGAFONÍA Y SERVICIOS AUDIOVISUALES	IMPORTE
Por cada operario.	25 €/hora

(*) El importe consignado en concepto de limpieza es estimativo, pudiendo variar en función del estado en que se hayan dejado las instalaciones y/o el tiempo que haya sido necesario emplear para dejar los espacios en debidas condiciones de uso.

Las tarifas no incluyen calefacción/climatización en horarios no lectivos y en aquellos periodos en los que no se encienda para uso general de la UC.

La Universidad, dependiendo de la naturaleza y/o magnitud del evento, podrá imponer que haya seguridad propia extraordinaria, o cualquier otra condición, cuyo coste tendrá que ser costeado por los peticionarios.

CVE-2018-11280

Sistemas de megafonía/luminotecnia: En los importes correspondientes a alquileres no se contempla ningún tipo de dispositivo o sistema de megafonía o luminotecnia. En caso de necesitarlos lo indicarán en la solicitud y se presupuestarán y realizarán, en su caso, con los medios y personal técnico de que dispone la Universidad. Todos los gastos que se generen por estos conceptos correrán por cuenta del solicitante.

Equipos multimedia: el solicitante deberá proveerse de cualquier equipo multimedia que pudiese necesitar, no existiendo por parte de la Universidad disponibilidad alguna en este sentido.

3 - PROCEDIMIENTO GENERAL DE PETICIÓN, AUTORIZACIÓN, PRESUPUESTO Y PAGO

3.1 - Solicitud y condiciones de uso

La solicitud se realizará a través del Servicio de Gestión Económica, Patrimonio y Contratación, en la Web habilitada al efecto (Servicios a empresas> Servicios administrativos > Solicitudes > Solicitudes de uso de espacios):

http://web.unican.es/unidades/serviciodecontratacionpatrimonio/uso-externo-de-espacios/formulario-de-uso-de-espacios

Cualquier circunstancia especial que se deba poner en conocimiento de la Universidad (naturaleza del acto o de las personas que van a asistir, posibles incidencias, o bien necesidades específicas adicionales, como pueden a ser la colocación de publicidad, pancartas, catering, mesas, antenas, necesidad de sistemas de megafonía/luminotecnia, etc.), deberá indicarse en la petición y estará sujeto a aprobación y, en su caso, presupuesto de la Universidad. No se podrá realizar ningún tipo de modificación o instalación en los espacios sin autorización expresa y por anticipado de la Universidad.

Con carácter general no se podrán tomar bebidas o consumir alimentos, salvo autorización expresa bajo petición.

Tras el uso, las instalaciones deberán entregarse ordenadas y en perfecto estado de uso y conservación.

El peticionario, en el momento de la solicitud, asume la obligación de soportar cualquier gasto adicional, daño o perjuicio que pudiera producirse durante el uso de las instalaciones.

La petición presupone la aceptación de las condiciones fijadas en esta normativa y aquellas otras que, dependiendo de las características de la petición, pueda fijar la UC.

CVE-2018-11280

3.2 - Autorización y presupuesto

La autorización de uso de los espacios se realizará por el Vicerrector con competencia en espacios, previa conformidad a la petición del Decano, Director, Administrador, o Jefe de la Unidad de Protocolo para el Edificio Paraninfo y la Sala Gómez Laa.

La autorización podrá ser revocada unilateralmente en cualquier momento por la Universidad, sin generar derecho a indemnización, por razones de interés público, cuando resulte incompatible con condiciones aprobadas con posterioridad, produzca daños en el dominio público, impida su utilización para actividades de mayor interés público o menoscabe el uso general.

Se elaborará un presupuesto estimativo que será remitido al solicitante, al correo electrónico indicado en la petición, y que tendrá que ser aceptado o rechazado por la misma vía. La facturación posterior podrá sufrir variación con respecto a lo presupuestado en función de los servicios efectivamente prestados o requeridos.

Las cantidades presupuestadas por la utilización de las instalaciones, locales y/o servicios, se podrán abonar con carácter previo al uso, o bien a posteriori, de acuerdo con lo que para cada caso se determine por la Universidad. En caso de abono previo, se deberá presentar justificante del ingreso al menos 3 días laborables antes del uso de la instalación.

La Universidad de Cantabria podrá exigir asimismo al peticionario con carácter previo al uso la constitución de una fianza que garantice la reserva, el abono de la misma, los gastos adicionales y posibles desperfectos que estime que el uso pudiera ocasionar, etc.

Se podrá exigir al peticionario la reposición o reparación por el uso del bien, e indemnización de daños.

Cuando lo estime oportuno, la Universidad podrá exigir un seguro de responsabilidad.

3.3 - Pago

Una vez realizado el servicio, se emitirá factura, que integrará la suma de todos los conceptos efectivamente prestados o requeridos: canon y los costes indirectos que se hubieran podido generar (limpieza, seguridad, calefacción, personal y servicios, etc.), y que podrá incluir los gastos que se pudieran ocasionar por no entregar los espacios y elementos en ellos contenidos en debidas condiciones, etc.; a los que se le añadirá el IVA.

CVE-2018-11280

El importe de la factura se deberá ingresar en la cuenta corriente de la Universidad que se haga constar en la misma.

Cuando se cancele una solicitud ya autorizada sin previo aviso o sin el tiempo suficiente para que por la Universidad se puedan realizar las gestiones pertinentes para su cancelación, el solicitante deberá abonar a ésta los gastos o perjuicios que se hubieren ocasionado.

La Universidad se reserva el derecho a no considerar solicitudes de quienes que tengan pendiente el abono de usos anteriores de espacios, o hayan hecho uso indebido de los mismos con anterioridad.

Las cuestiones litigiosas que pudieran derivarse de esta relación jurídica serán de conocimiento y competencia de los Tribunales de Santander.

4 - USO DE ESPACIOS POR PARTE DE UNIDADES FUNCIONALES DE LA UC

Las **Unidades Funcionales de la UC** que por motivo de uso de espacios fuera del uso habitual, generen costes (seguridad, limpieza, atención de medios audiovisuales u otros) deberán, con carácter general, hacerse cargo de los mismos.

Cuando la UC sea **organizadora** de un evento (Congreso o similar), se eximirá del abono de los gastos directos –canon- que se originen, sin que pueda eximirse en ningún caso de los gastos indirectos generados.

El hecho de que la UC aparezca como **colaboradora** de un evento no eximirá a la entidad organizadora del mismo del abono de los gastos directos –canon- que se originen, así como de todos los gastos indirectos.

Se considera de interés regular específicamente el **uso de los salones de actos de los edificios por parte de las Unidades Funcionales de Gasto.** En general, la definición de los criterios de uso de los salones de actos será competencia de la Facultad/Escuela. La Gerencia podrá asimismo autorizar el uso del salón para otras necesidades internas.

Se consideran dentro del uso habitual, el de los Centros cuando la actividad sea organización de la propia Dirección o Decanato del Centro y exclusivamente si se producen por celebración de Juntas de Centro o inauguraciones o clausuras de curso académico. Los gastos indirectos fuera de este uso habitual, de seguridad y atención de medios audiovisuales que se puedan originar deberán ser asumidos por la Unidad Funcional solicitante. La solicitud de uso deberá hacerse

CVE-2018-11280

directamente al Decano/a o Director/a de la Facultad o Escuela por los medios que ésta establezca. En caso de precisarse servicios complementarios, se solicitarán por intranet:

- seguridad o medios audiovisuales (Servicio de Infraestructuras-Espacio de administración electrónica-parte de actuación).

En este sentido, podrá ser solicitada información adicional al efecto de comprobar quién debe asumir los costes.

Asimismo, se deberán asumir por las Unidades todos los gastos que se puedan originar como consecuencia de limpiezas extraordinarias:

- solicitud de limpieza (web de Servicio de Gestión Económica, Patrimonio y Contratación-Solicitudes automáticas)

  https://intranet.unican.es/solicitudes/formularios/solicitud-de-orden-de-trabajo-para-el-servicio-extraordinario-de-limpieza

CVE-2018-11280

Servicios CeFoNT

UFG RESPONSABLE: 68 Vicerrectorado de Ordenación Académica y Profesorado

DESCRIPCIÓN: Tarifas de los servicios del Centro de Formación en Nuevas Tecnología (CeFoNT) para la grabación y emisión de vídeo por streaming y para el alojamiento y gestión de cursos en las plataformas del aula virtual para cursos correspondientes a titulaciones no oficiales.

1 - SERVICIOS DE GRABACIÓN Y EMISIÓN DE VÍDEO POR STREAMING

TARIFAS

	ENTIDADES AJENAS			UNIDADES Y ÁREAS UC
	1ª hora	2ª hora	A partir de 3ªH.	
Precio Hora servicio por cada técnico que preste servicio en grabación y emisión. (incluye alquiler de material)	70 €	50 €	35 €/h.	35 €/hora
Coste desplazamiento fuera de los edificios de la UC, incluido transporte de material. (incluido campus de Torrelavega)	0.5 € Km recorrido			
Coste dieta por técnico en desplazamientos fuera de la plaza (Santander)	Las fijadas en el Manual de Gestión Presupuestaria de la UC.			

PROCEDIMIENTO DE SOLICITUD

Uso de los formularios disponibles en la web:

https://www.unican.es/Vicerrectorados/vrprofesorado/solicitudes/reservas/reserva_grabacion.htm

DESCRIPCIÓN GENERAL DEL SERVICIO DE GRABACIÓN Y EMISIÓN DE VÍDEO POR STREAMING

La Universidad de Cantabria, a través del CeFoNT, ofrece el servicio de grabación y retransmisión de eventos por streaming, en los siguientes términos:

1. Podrán ser usuarios del servicio los profesores, departamentos u otros de la Universidad de Cantabria, así como las empresas que lo demanden. La solicitud de este servicio requerirá la designación de una persona como responsable de los trámites descritos a continuación.

2. Las solicitudes se tramitarán a través del formulario ubicado en la web. Una vez cumplimentado, se concretarán los detalles para elaborar un presupuesto desde el Vicerrectorado responsable del servicio, que se remitirá al solicitante y que deberá ser

CVE-2018-11280

aceptado con anterioridad a la prestación del servicio. Por motivos organizativos, las solicitudes deberán formalizarse al menos dos semanas antes de la realización del evento, aunque es recomendable hacer las gestiones con el mayor margen de tiempo posible.

3. El evento será retransmitido por Internet a través del canal de YouTube de la Universidad de Cantabria, o alguna alternativa más adecuada que pueda determinarse en función del evento.

4. El CeFoNT instalará, operará y desmontará el equipamiento necesario.

5. Durante la retransmisión el CeFoNT grabará el evento para su posterior edición y almacenamiento. Todos los participantes en el evento deberán ceder sus derechos de imagen para el evento a la Universidad de Cantabria, siendo responsable de esta gestión el solicitante.

6. Sobre la edición: puede solicitarse y presupuestarse de forma opcional, y tiene por objeto la generación de una versión definitiva y con mayor calidad a la conseguida en la retransmisión del evento retransmitido

7. Sobre el almacenamiento: los materiales se alojarán en un canal de YouTube de la Universidad de Cantabria, y el acceso a los mismos será público.

8. En caso de que el evento se realice fuera de las instalaciones de la Universidad será responsabilidad del usuario asegurarse de que se dispone de una conexión a Internet fiable, que garantice un ancho de banda sostenido acorde a la calidad a la que se desee realizar la retransmisión.

9. Se realizará una prueba de conexión in situ en fechas previas a la retransmisión, que idealmente será en las mismas condiciones de ubicación y conexión que el evento, salvo que se trate de algunas de las ubicaciones habituales en las que el funcionamiento está suficientemente probado.

CVE-2018-11280

2 - SERVICIO DE ALOJAMIENTO Y GESTIÓN DE CURSOS EN LAS PLATAFORMAS DEL AULA VIRTUAL PARA CURSOS CORRESPONDIENTES A TITULACIONES NO OFICIALES (Estudios Propios, Cursos en el marco de convenios regulados por Art. 83 LOU, etc.)

TARIFAS

	Curso de 1 o 2 semanas	Curso de 3 a 5 semanas	Curso de 6 a 9 semanas	Curso de 10 a 15 semanas	Curso de más de 15 semanas
Coste fijo por alta del curso	50€	60€	80€	110€	150€
Coste por usuario del curso	1€	2 €	4 €	7€	11€

- El cargo fijo incluye la creación del espacio para el curso, la configuración inicial solicitada para el mismo y todos los costes asociados a su funcionamiento (licencias, servidores, etc.)
- El cargo por usuario (profesores y alumnos) incluye la creación de la cuenta de usuario, el alta en el curso y el soporte técnico relativo al uso de las plataformas de teleformación.

PROCEDIMIENTO DE SOLICITUD

- La Solicitud de apertura del curso se hará directamente al CeFoNT.

  https://aulavirtual.unican.es/contenidos/contacto.aspx
- El Vicerrectorado de Ordenación Académica y Profesorado establecerá el procedimiento de pago de las tarifas correspondientes al curso solicitado.

CVE-2018-11280

Instituto de Biomedicina y Biotecnología de Cantabria (IBBTEC)

UFG RESPONSABLE: 55 Instituto de Biomedicina y Biotecnología de Cantabria

DESCRIPCIÓN: Servicios del Instituto de Biomedicina y Biotecnología de Cantabria: control de calidad y generación de librerías, microscopía.

CONTROL DE CALIDAD Y GENERACIÓN DE LIBRERÍAS

		Precio interno
Servicio	**< 5 librerías**	**5 ó más librerias**
Análisis Tape Station (set up de 1-15 muestras 10 € +)	4 € / muestra	4 €/muestra
Librería de PCR free DNA Illumina	180 €/muestra	150 €/muestra
Librería de Nano DNA Illumina	200 €/muestra	170 €/muestra
Librería de RNAs de pequeño tamaño	320 €/muestra	250 €/muestra
Librerías de Chip-seq	270 €/muestra	210 €/muestra
Librerías stranded mRNA Illumina	270 €/muestra	210 €/muestra
Enriquecimiento con Ribo Zero		100 €/muestra
Cuantificación de librerías	70 €/muestra	35 €/muestra

		Precio externo
Servicio	**< 5 librerías**	**5 ó más librerias**
Librería de PCR free DNA Illumina	360 €/ muestra	300 € / muestra
Librería de Nano DNA Illumina	400 €/ muestra	340 € / muestra
Librería de RNAs de pequeño tamaño	640 €/ muestra	500 € / muestra
Librerías de Chip-seq	540 €/ muestra	420 € / muestra
Enriquecimiento con Ribo Zero		200 € / muestra
Cuantificación de librerías	140 € / muestra	70 € / muestra

CVE-2018-11280

Plataforma Illumina	
HiSeq4000 2x100 bp (PE)	2.200 €
HiSeq2500 2x100 bp (PE)	2.000 €
Novaseq6000 2x150 bp (PE)	1.100 €
Incluye gastos de gestión (envío, etc.)	

Plataforma MiSeq Illumina

Microbiomas :Amplicones 16S rDNA 40.000 - 100.000 reads / muestra) 2x300 bp

Menos de 10 muestras: 200 €/muestra

Más de 10 muestras: consultar

Gestión de envío de Librerías

100 € / envío

Análisis informáticos

Servicio	Precio Interno	Precio Externo
Descarga /Almacenamiento (6 meses)	50 € /lane	100 € /lane
Alineamiento	40 € /muestra	85 €/muestra
Cálculo RPKM	40 €/muestra	85 €/muestra
Expresión diferencial	50 € /análisis	70 € /análisis
Identificación de variantes	40 €/muestra	85 €/muestra
Identificación de sitios de unión	40 €/muestra	85 €/muestra
Análisis taxonómico microbiomas (16S)	50 €/muestra	100 €/muestra

La tarifa interna se aplicará a los usuarios de centros públicos de investigación y la externa a los usuarios comerciales

CVE-2018-11280

SERVICIO DE MICROSCOPÍA IBBTEC

ASISTENCIA TÉCNICA / FORMACIÓN PERSONAL

	Academic/ Non-profit	Entidades Privadas
Personal Técnico (€/hora)	10	40
Formación (€/hora)	10	40

MICROSCOPIO fluorescencia NIKON ECLIPSE 80i

	Academic / Non profit		Entidades Privadas	
	Fluo	No Fluo	Fluo	No Fluo
Autoservicio (€/hora)	5	Gratuito	30	10

MICROSCOPIO fluorescencia ZEISS AxioIMAGER M1

	Academic / Non profit		Entidades Privadas	
	Fluo	No Fluo	Fluo	No Fluo
Autoservicio (€/h)	5	2	30	10

LUPA fluorescencia OLYMPUS SZX16

	Academic / Non profit		Entidades Privadas	
	Fluo	No Fluo	Fluo	No Fluo
Autoservicio (€/hora)	5	0	30	10

MICROSCOPIO CONFOCAL Invertido LEICA TCS SP5

	Academic / Non profit	Entidades Privadas
Autoservicio (€/hora)	10	60

MICROSCOPIO fluorescencia de Célula Viva LEICA AF6500

	Academic / Non profit		Entidades Privadas	
	Fluo	No Fluo	Fluo	No Fluo
Autoservicio (€/hora)	5	2	30	10
Dia completo - 24 horas	70	30	400	140

MICROSCOPIO fluorescencia de Célula Viva Nikon Eclipse Ti2

	Academic / Non profit		Entidades Privadas	
	Fluo	No Fluo	Fluo	TL
Autoservicio (€/hora)	5	2	30	10
Dia completo - 24 horas	70	30	400	140

MICROSCOPIO CONFOCAL LEICA SPE

	Academic / Non profit	Entidades Privadas
Autoservicio (€/hora)	5	30

CVE-2018-11280

MICRODISECTOR LASER LMD 6000

	Academic / Non profit	Entidades Privadas
Autoservicio (€/hora)	5	Consultar
Configuracion (€)	10	10

MICROSCOPIO de campo claro ZEISS AxioSCOPE A1

	Academic / Non profit	Entidades Privadas
Autoservicio (€/hora)	Gratuito	10

ESCANER de PORTAS AxioScanZ1

	Academic / Non profit		Entidades Privadas	
Tipo escaneo	**X10 x20**	**X40**	**X10 x20**	**X40**
Autoservicio (€/porta)	2	4	10	20
Carga y configuración (€)	10	10	20	20

ANÁLISIS y ALMACENAMIENTO de IMAGENES ONLINE

	Academic / Non profit	Entidades Privadas
PC Análisis de Imagen (€/hora)	Gratuito	10
Almacenamiento	Gratuito	Gratuito
Apoyo técnico en análisis de Imagen (€/hora)	5	20

SUPLEMENTO de ENCENDIDO

	Academic / Non profit	Entidades Privadas
Reservas de menos de dos horas	1 hora	1 hora

ENVIO de MUESTRAS

	<1Kg	>1kg
Envio nacional	Según tarifa de nuestro servicio de mensajería	
Otros	Según tarifa de nuestro servicio de mensajería	

* **Suplemento encendido:** Este suplemento se suprimirá en las reservas de los equipos superior a dos horas. El objetivo de este suplemento es evitar los encendidos breves y fomentar un uso racional de los equipos.
* **Non profit:** Organizaciones sin ánimo de lucro.

CVE-2018-11280

Centro de Idiomas (CIUC) - Condiciones y Tarifas, Curso 2019-20

UFG RESPONSABLE: 74 Centro de idiomas (CIUC)

DESCRIPCIÓN: Condiciones y tarifas de los servicios prestados por el Centro de Idiomas de la Universidad de Cantabria (CIUC): cursos de idiomas, cursos a medida, servicio de creación y corrección de exámenes, servicio de traducción.

1 - CURSOS DE IDIOMAS OFRECIDOS POR EL CENTRO DE IDIOMAS

Los precios y demás condiciones que se aplicarán por los diferentes cursos que ofrece este Centro de Idiomas serán los que aparecen a continuación. En ellos figura "un precio reducido" y un "precio ordinario". El precio reducido se aplicará únicamente a:

a) Los estudiantes de cualquiera de los Grados, Másteres, Doctorado y títulos propios de la Universidad de Cantabria, así como los estudiantes del Programa Sénior de la Universidad de Cantabria. Asimismo, tendrán también derecho a precio reducido los estudiantes extranjeros que estén cursando estudios en esta Universidad en virtud de convenios tipo Erasmus, Sócrates u otros. Esta condición deberán cumplirla en el momento del comienzo del curso en el que se matriculan.

b) Los trabajadores y personas jubiladas de la Universidad de Cantabria, así como sus familiares de primer grado. Esta condición deberán cumplirla en el momento del comienzo del curso en el que se matriculan y acreditarla debidamente.

c) Socios de ALUCAN. Esta condición deberán cumplirla en el momento de realizar la matrícula y mantenerla hasta la finalización del curso en el que se matriculan.

d) Aquellas personas que hayan finalizado sus estudios de 1º o 2º ciclo o Grado en la Universidad de Cantabria en los tres últimos cursos académicos ya finalizados.

Para matricularse en cualquiera de los cursos se debe tener como mínimo 16 años cumplidos al finalizar el año natural en que se realiza la matrícula.

Los estudiantes de todos los cursos del Centro de Idiomas tendrán derecho a dos certificaciones gratuitas. Las certificaciones adicionales que los estudiantes soliciten se cobrarán según la tarifa de precios públicos en vigor en el momento de la solicitud.

CVE-2018-11280

1.1 - Cursos Regulares de Alemán, Chino, Francés, Inglés e Italiano

Condiciones: Estos cursos de 90 horas se imparten desde octubre a junio y se organizan con 3 o con 4 horas semanales. Tendrán preferiblemente un máximo de 20 personas.

El Centro de Idiomas ofertará cada curso académico al menos un grupo en cada uno de los niveles de 1º a 8º en el caso del Inglés, y de 1º a 5º en los casos del Alemán, Chino, Francés e Italiano. En estos últimos idiomas se podrán ofertar niveles intermedios. Los grupos tendrán un mínimo de 5 personas. Si el número de personas matriculadas es inferior, no se garantiza la impartición del curso. Se podrán duplicar grupos siempre que la demanda lo exija y las disponibilidades de profesorado y aulas lo permitan. Cuando se ofrezcan dos o más grupos en un mismo nivel, el número mínimo de estudiantes por grupo será de 10. De no alcanzar este número se podrá cancelar el grupo con menor número de estudiantes.

El Centro de Idiomas convocará, con anterioridad a la fecha de inicio de los cursos, unas pruebas para clasificar a los estudiantes en niveles de acuerdo con sus conocimientos previos. El precio de las pruebas se notificará antes de realizar la inscripción en la prueba de nivel. En cualquier caso, este importe se descontará del importe de la matrícula del curso correspondiente en el que el estudiante se matricule. Una vez abonado el importe de la prueba no se devolverá en ningún caso.

Durante el año académico, el Centro de Idiomas podrá organizar actividades complementarias gratuitas para los estudiantes de los cursos regulares. En el caso en el que se organicen clubs de lectura estos no tendrán preferiblemente más de 12 estudiantes y se podrán cancelar los grupos en los que el número de inscritos no alcance las 6 personas. La duración del club de lectura variará dependiendo del libro escogido y preferiblemente se harán sesiones de una hora o de hora y media. Los clubs se crearán orientados para un nivel o niveles de un idioma y, los estudiantes matriculados durante ese año académico en los cursos regulares de esos niveles, podrán inscribirse en el club de forma gratuita. En el caso en el que no se cubran todas las plazas, podrán participar sin coste los estudiantes que estén o hayan estado matriculados en otro tipo de curso del CIUC durante ese curso académico. Si aún quedaran plazas, se abrirán los clubs de lectura a cualquier persona interesada. En este caso, la inscripción por participar en el club de lectura será de 10 euros y dará derecho a participar en todas las sesiones de lectura que se realicen ese año académico para ese idioma y nivel. Esta tarifa se aplica desde el curso 2018/2019 como adaptación de la aprobada en el presupuesto 2018. La cantidad aportada no se devolverá salvo que se cancele el club de lectura correspondiente.

CVE-2018-11280

Precios del curso completo

Precio ordinario: 498 € (precio de inscripción: 102 € + precio hora: 4,4 €)

Precio reducido: 435 € (precio de inscripción: 102 € + precio hora: 3,7 €)

Estos precios podrán modificarse en el mismo porcentaje que la Universidad de Cantabria modifique sus tarifas de grado.

El precio del curso completo podrá pagarse en dos plazos iguales. El primero en el momento de la matrícula y el segundo en el mes de noviembre en las fechas que fije el Centro. En el caso de impago del segundo plazo el estudiante perderá automáticamente el derecho a asistir a las clases remanentes del curso y a ser evaluado.

Las personas que se inscriban con posterioridad al comienzo del curso abonarán el curso completo si no ha transcurrido un tercio de su duración (en horas impartidas) pudiendo acogerse a pagar un segundo plazo en las mismas fechas que los estudiantes que se matriculen en plazo. Transcurrido un tercio del curso (en horas impartidas) abonarán en un solo pago el precio de inscripción más el coste del número de horas de clase que resten para la finalización del curso.

El estudiante matriculado en un curso regular durante el año académico anterior, tendrá derecho a una reducción del 20% del precio de inscripción del primer curso regular en el que se matricule durante este año académico.

Las personas que se matriculen en más de un idioma tendrán derecho a un descuento del 25% en el precio del curso de todos los idiomas a partir del segundo.

Los estudiantes matriculados en un curso regular tendrán derecho a una reducción del 20% en el precio de inscripción de cualquier otro tipo de cursos que organice el centro, siempre que éstos sean del mismo idioma y se realicen durante el mismo curso académico.

Devoluciones: La dirección del Centro fijará una fecha límite para la solicitud de anulación de matrícula en estos cursos no más tarde de las dos primeras semanas desde el comienzo de curso. Pasada esta fecha, las personas matriculadas no tendrán derecho a la devolución de ninguna cantidad. Con anterioridad a dicha fecha tendrán derecho a la devolución de todo el dinero abonado menos la cantidad de 61,20 €, siempre que la renuncia se produzca por una causa debidamente justificada y acreditada.

CVE-2018-11280

En el caso de alumnos matriculados fuera de plazo, si la cancelación se produce en la primera semana desde su matrícula, se devolverá todo el dinero abonado menos la cantidad de 61,20 € siempre que la renuncia se produzca por una causa debidamente justificada y acreditada. Pasada esa semana no se tendrá derecho a la devolución de ninguna cantidad.

Para las personas que pagan la matricula en dos plazos se aplican las mismas condiciones anteriores detrayéndose también la cantidad de 61,20 € en los casos que correspondan.

1.2 - Otros cursos de Alemán, Chino, Francés, Inglés, Italiano y Portugués.

Condiciones: El Centro de Idiomas podrá organizar otro tipo de cursos en los que el precio se ajustará al número máximo de estudiantes que se admita en cada grupo.

El Centro de Idiomas podrá convocar con anterioridad a la fecha de inicio de estos cursos unas pruebas gratuitas para clasificar a los estudiantes en niveles de acuerdo con sus conocimientos previos.

Precios

Los cursos tendrán preferentemente un máximo de 15 estudiantes por grupo y podrán suspenderse si el número de inscritos no alcanza las 8 personas. Los precios a aplicar serán los siguientes:

Precio de inscripción, por hora de curso:	1,14 € (mínimo 18€)
Precio ordinario, por hora de curso:	4,6 €
Precio reducido, por hora de curso:	3,8 €

Se podrán ofrecer cursos de grupos reducidos que no tendrán más de 8 estudiantes por grupo. En este caso se podrán cancelar todos aquellos en los que el número de inscritos no alcance las 5 personas. En estos cursos los precios a aplicar serán los siguientes:

Precio de inscripción, por hora de curso:	1,14 € (mínimo 18€)
Precio ordinario, por hora de curso:	7 €
Precio reducido, por hora de curso:	6 €

También, se podrán organizar cursos para grupos más grandes aunque preferentemente estos no tendrán más de 25 estudiantes y podrán suspenderse todos aquellos en los que el número de inscritos no alcance las 25 personas. En este caso los precios a aplicar serán:

CVE-2018-11280

Precio de inscripción, por hora de curso: 0,5 € (mínimo 18€)

Precio ordinario, por hora de curso: 2,5 €

Precio reducido, por hora de curso: 1,5 €

En los cursos con grupos más grandes, el Centro de Idiomas podrá ofrecer un precio aún más reducido de 1 €, por hora de curso, a estudiantes o colectivos de la Universidad de Cantabria que tengan necesidad de algún tipo de acreditación lingüística. El precio de inscripción será el mismo que el que pagan el resto de alumnos.

Las personas que se inscriban con posterioridad al comienzo de cualquiera de estos cursos abonarán el curso completo.

Devoluciones: Las personas que cancelen su inscripción antes de la fecha de inicio del curso tendrán derecho a la devolución de la cantidad abonada menos el 60% del precio de inscripción, siempre que la renuncia se produzca por una causa debidamente justificada y acreditada. Una vez comenzado el curso las personas inscritas en él no tendrán derecho a la devolución de ninguna cantidad.

1.3 - Cursos de Español

Condiciones: El Centro de Idiomas ofrecerá en el mes de septiembre un curso intensivo de 60 horas destinado principalmente a estudiantes Erasmus, pero abierto a todas aquellas personas interesadas en participar. Este curso se ofrecerá en los niveles inicial, intermedio y avanzado.

Durante el curso académico se podrán ofrecer además cursos cuatrimestrales (no intensivos) y cursos intensivos de 60 y 40 horas de duración. En los cursos que comienzan al principio de los cuatrimestres los niveles ofertados serán: inicial, intermedio y avanzado e intermedio y avanzado en el curso que comienza en abril.

El Centro de Idiomas podrá ofrecer otros cursos (intensivos o no) de español cuando lo considere pertinente.

Ningún curso tendrá, preferentemente, más de 15 estudiantes por grupo y podrán suspenderse todos aquellos grupos en los que el número de inscritos no alcance las 8 personas.

Precios

Precio de inscripción, por hora de curso: 1,14 € (mínimo 18€)

CVE-2018-11280

Precio ordinario, por hora de curso: 4,4 €

Haberse matriculado en un curso de español de al menos 60 horas dará derecho a una reducción del 20% en el precio de inscripción de los siguientes cursos de español que se realicen.

Las personas que se inscriban con posterioridad al comienzo del curso abonarán el curso completo si no ha transcurrido un tercio de su duración (en horas impartidas). Transcurrido este plazo abonarán el precio de inscripción más el coste del número de horas de clase que resten para la finalización del curso.

Devoluciones

Los estudiantes que cancelen su inscripción en estos cursos por una causa justificada y acreditada tendrán derecho a la devolución de la cantidad abonada menos el 60% del importe del precio de inscripción si la renuncia se realiza con más de 30 días de antelación respecto de la fecha de inicio del curso. Las personas que cancelen su inscripción con posterioridad, tendrán derecho a la devolución de la cantidad abonada menos el precio de inscripción siempre que la cancelación se produzca por una causa debidamente justificada y acreditada. Una vez comenzado el curso las personas inscritas en él no tendrán derecho a la devolución de ninguna cantidad.

2 - CURSOS A MEDIDA

El Centro de Idiomas queda facultado para contratar con otras personas o entidades la organización de cursos específicos tanto de español como de otros idiomas. En estos casos las tarifas y condiciones de participación en los mismos se fijarán de común acuerdo entre las dos partes.

Precios:

En aquellos casos en los que el curso sea encargado por la propia Universidad o por miembros de la Comunidad Universitaria para estudiantes matriculados en la Universidad de Cantabria y personal de la Universidad de Cantabria, el precio a aplicar será de al menos 55 € por cada hora.

En el resto de cursos el precio mínimo a aplicar será de 71 €/hora. Este precio se incrementará 5 € más por hora en aquellos cursos en los que sus clases requieran una dedicación extra o una actualización continua.

A estas cantidades abonadas por las clases se añadirán:

CVE-2018-11280

En los cursos que prevean extras como la entrega de material escolar, pruebas de nivel, exámenes o entrega de certificaciones, se abonará una cantidad fija de 102 € por estudiante y curso académico. En el caso de que el curso tenga una duración inferior a dos semanas, la cantidad fija por estudiante y curso será de 54 €

En aquellos cursos que además de los extras anteriores prevean ayuda para la búsqueda de alojamiento y para la realización de otras actividades complementarias a las clases la tarifa mínima a aplicar será la suma de las siguientes cantidades:

a) Una cantidad fija de 107 € por estudiante. En el caso de cursos de dos semanas de duración o menos se cobrará la cantidad de 57 € por estudiante.

b) En el caso de encargar al Centro de Idiomas actividades complementarias a las clases, se cobrarán los gastos extras que generen (medios de locomoción, entradas a museos, seguros...) más el 10% de las cantidades abonadas por esos conceptos por la tramitación y gestión de dichas actividades.

c) Así mismo el Centro de Idiomas podrá añadir gastos corrientes adicionales que se puedan generar.

d) En caso de que la tramitación y el pago del alojamiento a las familias lo realice el Centro de Idiomas, se cobrará el 10% de la cantidad total abonada.

3 - SERVICIO DE CREACIÓN Y CORRECCIÓN DE EXAMENES

El Centro de Idiomas ofrece un servicio de creación y corrección de exámenes con objeto de evaluar el nivel de los idiomas: español, alemán, chino, francés, inglés e italiano.

Precios

Creación del examen: 20 € por destreza y por nivel a evaluar.

Corrección de exámenes: 2 € por destreza y estudiante a evaluar.

El Centro de Idiomas podrá incrementar de forma justificada, tanto el precio de la creación del examen como el de su corrección, si considera que los exámenes solicitados presentan dificultades adicionales.

En el caso en el que los estudiantes tengan que inscribirse en el Centro de Idiomas para la realización del examen, cada uno de ellos pagará además 18 € en concepto de precio de inscripción.

CVE-2018-11280

La expedición del certificado correspondiente se cobrará según la tarifa de precios públicos en vigor en el momento de la solicitud.

4 - SERVICIO DE TRADUCCIONES

El Centro de Idiomas ofrece a todas las unidades funcionales de la Universidad de Cantabria un servicio de corrección de textos, asesoramiento para conferencias y traducción en los idiomas Alemán, Chino, Francés, Inglés e Italiano. En casos excepcionales, el Centro de idiomas podrá denegar, de forma razonada, la ejecución de cualquiera de estas actividades. El servicio de traducciones se cobrará por facturación interna de acuerdo con las tarifas siguientes:

4.1 - Corrección de textos.

La persona interesada facilitará al Centro el texto para su revisión en uno de los idiomas extranjeros indicados. El Centro podrá solicitar la ayuda de dicha persona en lo que se refiere a los términos técnicos.

Este servicio se facturará por tiempo consumido a razón de 25 €/hora. El tiempo mínimo a facturar será de una hora completa. A partir de este momento se facturará por medias horas. En el caso del idioma Chino el precio, será de 50 €/hora.

Asesoramiento para conferencias.

Se podrá asesorar a los miembros de la comunidad universitaria sobre un discurso oral en uno de los 5 idiomas anteriormente indicados. Se asesorará a la persona interesada mediante la corrección de sus errores de pronunciación y entonación. Este servicio se facturará por tiempo consumido a razón de 50 €/hora. El mínimo tiempo a facturar será una hora completa. A partir de este momento se facturará por medias horas.

4.2 - Traducción de textos.

Se podrán realizar traducciones del español a los cinco idiomas señalados anteriormente o bien a la inversa. En todo caso, se deberá facilitar ayuda en lo referente a la traducción correcta de los términos técnicos que pueda contener el documento. Este servicio se cobrará según el número de palabras de que conste el documento. Las primeras 500 palabras se facturarán a razón de 0,18 €/palabra y las que excedan de este número se facturarán a 0,17 €/palabra. En el caso del idioma Chino el precio será de 0,34 €/palabra.

CVE-2018-11280

Servicios Científico-Técnicos de Investigación (SCTI)

UFG RESPONSABLE: 84 Servicios Científico-Técnicos de Investigación

DESCRIPCIÓN: Servicio de Estabulación y Experimentación Animal (SEEA), Servicio de caracterización analítica y microestructural de materiales (SERCAMAT), Servicio de Microscopía Electrónica de Transmisión (SERMET), Servicio de Cromatografía (SERCROM), Servicio de Inspección Submarina (SERVISUM), Servicio Santander Supercomputación (SSC), SERVICIO Laboratorio Hidrobiología (IHLab Bio) del Instituto de Hidráulica Ambiental de Cantabria.

Catálogo de Servicios de Apoyo a la Investigación G-9: se acuerda aplicar, entre las universidades del G-9, un descuento del 10% con respecto al precio que se aplica a los Organismos Públicos de Investigación (OPIs), a las técnicas que se recogen en el catálogo on-line del G-9.

1 - SERVICIO DE ESTABULACIÓN Y EXPERIMENTACIÓN ANIMAL (SEEA)

MANTENIMIENTO DE ANIMALES animal/día	U INTERNO	OPIs	E PRIVADAS
Cerdo	1,2330 €	1,8495 €	2,4660 €
Codorniz	0,0580 €	0,0870 €	0,1160 €
Conejo	0,4932 €	0,7398 €	0,9864 €
Gallina	0,2892 €	0,4338 €	0,5784 €
Perro	1,2330 €	1,8495 €	2,4660 €
Rata	0,1415 €	0,2122 €	0,2830 €
Rata SPF	0,5067 €	0,7600 €	1,0134 €
Ratón	0,0437 €	0,0655 €	0,0874 €
Ratón IVC- Convencional	0,1317 €	0,1975 €	0,2633 €
Ratón IVC-SPF	0,1562 €	0,2343 €	0,3124 €

VENTA DE ANIMALES (por animal)	U INTERNO	OPIs	E PRIVADAS
Cerdo: coste + 10%	-	-	-
Oveja: coste + 10%	-	-	-
Ratón con 1 mes edad	3,9285 €	5,8928 €	7,8570 €
Ratón con 2 meses edad	5,2381 €	7,8571 €	10,4761 €
Ratón con 3 meses edad	6,5476 €	9,8214 €	13,0952 €
Ratón con 4 meses edad	7,8572 €	11,7857 €	15,7143 €

SERVICIOS PRESTADOS	U INTERNO	OPIs	E PRIVADAS
Alquiler espacios (labo/quirófano) 1/2 jornada (max 50 personas)	153,4500 €	230,1750 €	306,9000 €
Congelación embriones ratón: € línea	468,6363 €	702,9545 €	937,2726 €
Consumo O2 (laboratorio/quirófano): € litro	0,0223 €	0,0335 €	0,0446 €
Fármacos solicitados: coste + 10%	-	-	-
Material labtorio/quirófano solicitado: coste + 10%	-	-	-
Gestión residuos contenedor 20 Kg	45,0120 €	67,5180 €	90,0240 €
Gestión residuos contenedor 500 kg	104,3460 €	156,5190 €	208,6920 €
Lavandería: € prenda	1,1044 €	1,6566 €	2,2089 €
Mantenimiento N2 liquido: € línea/mes	10,4141 €	15,6212 €	20,8283 €
Rederivación ratón: € línea	468,6363 €	702,9545 €	937,2726 €
Uso puesto trabajo quirófano (sesión 1-5 horas): Puesto (Ud)	150,0741 €	225,1112 €	300,1482 €

CVE-2018-11280

2 - SERVICIO DE CARACTERIZACIÓN ANALÍTICA Y MICROESTRUCTURAL DE MATERIALES (SERCAMAT)

SERVICIOS				Tarifas 2019 Empresas
Análisis por Fluorescencia de Rayos X (XRF)	Análisis Cuantitativo (perla)			82,5 €/m
	Análisis Semicuantitativo	Muestras Sólidas		69,5 €/m
		Muestras líquidas o en polvo		80,2 €/m
	Preparación de muestras		Perla	37 €/m
			Molienda	37 €/m
Análisis por Espectrometría de Emisión Óptica por Chispa (OES)				76,7 €/m
Análisis químico de acero al C (C,Si,Mn,P,S,Ni,Cr,Mo,V,Cu,Ti,Al,B) ENAC				100 €/m
Análisis químico de acero inoxidable (C,Si,Mn,S,Ni,Cr,Mo,Cu) ENAC				105 €/m
Análisis químico de fundiciones (C,Si,Mn,P,S,Ni,Cr,Ti) ENAC				105 €/m
Análisis Elemental	Análisis de C y S ENAC			37 €/m (2 análisis +1) Calibración: 23.5 € por elemento
	Análisis de N ENAC			
	Análisis de O			
	Análisis de H			66,5 €/m (6 análisis +1) Calibración 41 €
Espectroscopia Infrarroja por Transformada de Fourier (FT-IR)	Análisis de espectro IR			53 €/m
	Interpretación espectro IR			50 €/h *
	Uso microscopio FT-IR			59 €/h *
Análisis Termogravimétrico (TG-DSC)	Análisis TG/DSC			53 €/m **
Análisis Calorimétrico (DSC)	Análisis DSC			45 €/m **
	Suplemento Nitrógeno Líquido			18 €

€/m (euros/muestra)
€/h (euros/hora)
* Mínimo 1 hora
** Tiempo de ensayo de 0 a 3 horas. Incremento de 6€ por cada 2 horas adicionales

***REDACCIÓN DE INFORMES: 50 €/h**
***PREPARACIÓN DE MUESTRAS: 50 €/h**

*** DESCUENTOS: 30% Organismos Públicos. 50% grupos de I+D de la UC**

CVE-2018-11280

3.- SERVICIO DE MICROSCOPÍA ELECTRÓNICA DE TRANSMISIÓN (SERMET)

Precios sin IVA (€) 2019

	TARIFA A Grupos I+D UC	TARIFA B Organismos Públicos	TARIFA C Empresas
Caracterización TEM (€/h)	18,41	28,64	71,61
Dispersión	6,14	8,18	13,30
Cortadora de precisión	5,12	6,14	13,30
Esmeriladora	5,12	6,14	13,30
Pulidora Automática	5,12	6,14	13,30
PIPS	9,21	13,3	36,83
Grids de Cu recubiertas de C	3,66	3,66	3,66
Grids de Cu recubiertas de C holey	7,20	7,20	7,20

4.- SERVICIO DE CROMATOGRAFÍA (SERCROM)

Precios sin IVA (€) 2019

	TARIFA A Grupos I+D UC	TARIFA B Organismos Públicos	TARIFA C Empresas
Cuantificación de policlorodibenzodioxinas/ furanos (17 compuestos) por HRGC-HRMS	212 €/muestra*	242 €/muestra*	302 €/muestra*
Cuantificación de policlorobifenilos (7 PCBs marcadores) por HRGC-HRMS	120 €/muestra*	136 €/muestra*	170 €/muestra*
Cuantificación de policlorobifenilos similares a dioxinas (12 PCBs "dioxin like") por HRGC-HRMS	160 €/muestra*	183 €/muestra*	229 €/muestra*
Cuantificación de dioxinas y furanos mono-tri clorados (8 compuestos) mediante HRGC-HRMS	92€/muestra**	105€/muestra**	131€/muestra**

* Extractos de muestras preparadas: ambientales (sedimentos, suelos, aguas), alimentación, etc.
** Extractos de muestras preparadas: ambientales (sedimentos, suelos, aguas, emisiones…), alimentación, etc. El cliente aportará los patrones de calibración al servicio.

CVE-2018-11280

5. SERVICIO DE INSPECCIÓN SUBMARINA (SERVISUB)

Precios sin IVA (€) 2019

		TARIFA*
EQUIPO UUV CÍNSPECTOR	Operativa desde tierra	768€ /día
	Operativa desde mar	768€/ día
EQUIPO ROV SEAEYE FALCON	Operativa desde tierra	392€/ día
	Operativa desde mar	392€/ día

6 - SERVICIO SANTANDER SUPERCOMPUTACION (SSC)

Precios sin IVA (€) 2019

	TARIFA A Grupos I+D UC	TARIFA B Organismos Públicos	TARIFA C Empresas
Ejecución de aplicaciones en nodo supercomputador, usando el sistema batch hasta 128 cores	0,03 €/core/hora	0,04 €/core/hora	0,05 €/core/hora
Ejecución de aplicaciones en nodos del supercomputador, usando el sistema batch más de 128 cores /job	0,02 €/core/hora	0,03 €/core/hora	0,04 €/core/hora
Uso de Almacenamiento extra de alto rendimiento GPFS	30€/TB/mes	40€/TB/mes	50€/TB/mes
Copias de seguridad en cinta magnetica	20€/TB/mes	30€/TB/mes	30€/TB

CVE-2018-11280

7. SERVICIO Laboratorio Hidrobiología (IHLab Bio) del Instituto de Hidráulica Ambiental de Cantabria.

Análisis de agua

Parámetros	Opis y UC (€/muestra)	Tarifa general (€/muestra)
(1)pH	8	12
(1)Conductividad	8	12
Color	4,5	10
Oxígeno Disuelto (OD) (electrometría)	8	12
Salinidad	8	12
(1)pH, conductividad, salinidad, OD	22	25
Turbidez	4,5	10
Potencial redox	4,5	10
Análisis trazadores (rodamina)	8	12
(1)Sólidos en suspensión	18	22
Sólidos totales	7	15
Sólidos sedimentables	6	10
Sólidos inorgánicos	7	15
Sólidos orgánicos	7	15
Dureza total	6	12
Dureza al calcio	6	12
Dureza al magnesio	6	12
Alcalinidad	6	12
Cloruros	6	12
*Nitrato	6	12
*Nitrito	6	12
(1)*Amonio	12	22
*Silicatos	6	12
(1)*Fosfatos	12	22
*Nitrato, nitrito,amonio,silicatos,fosfatos	30	45
Sulfuros	6	10
Sulfatos	9	15
(1)Cromo hexavalente	20	26
*Fósforo total	6	10
*Nitrógeno orgánico disuelto	25	40
*Nitrógeno total	22	35
*Carbono total	26	36
*Carbono orgánico total	25	35
*Carbono orgánico disuelto	25	40

CVE-2018-11280

Análisis de agua

Parámetros	Opis y UC (€/muestra)	Tarifa general (€/muestra)
Nitrógeno Kdjeldahl	20	25
Oxígeno Winkler	7	12
(1)DBO_5	30	40
(1)DQO	25	35
Clorofila	15	20
Test de ecotoxicidad	55	65
Coliformes totales	12	17
Coliformes fecales	12	17
Enterococos fecales	12	17
CTD (utilización/día)	280	310
Botella Niskin (utilización día)	10	31
ROV (utilización día)	340	370

Análisis de sedimento

Parámetros	Opis y UC (€/muestra)	Tarifa general (€/muestra)
Granulometría y textura	20	28
Humedad	4	6
Conductividad	6	10
pH	6	10
Potencial redox	6	10
Densidad aparente	10	15
Porosidad	8	12
*Carbono orgánico total	25	40
*Carbono inorgánico	25	40
Salinidad	6	10
Materia orgánica	12	22
Carbonatos	10	14
Fósforo total	10	15
Nitrógeno Kjeldhal (NTK)	20	25
Lixiviación (normas UNE)	15	20
Digestión de muestras microondas	10	20
Test de ecotoxicidad	55	65
Coliformes totales	15	20
Coliformes fecales	15	20
Enterococos fecales	15	20
Preparación fracción <63 µm	15	22
Preparación fracción 2000 µm	10	15

CVE-2018-11280

Análisis biológico

	Opis y UC (€/muestra)	Tarifa general (€/muestra)
Fitoplancton	130	150
Macroalgas**	130	150
Macrofitos**	130	150
Macroinvertebrados**(1)	130	150
Digestión de muestras microondas	10	20
Triado de muestras (por hora)	15	20
Preparación muestras para identificación	6	8
Pesca eléctrica***	380	400
Bioensayos "*Paracentrotus lividus*"	290	350

Los precios no incluyen IVA
OPIS: incluye organismos públicos de Investigación y otras Universidades
*Los precios señalados tendrán rebaja del 10 % entre 30 y 100 muestras y del 20 % si son más de 100.
**Precio orientativo, variable según superficie de muestreo
***Precio orientativo por punto de muestreo
(1)Parámetros con acreditación ENAC

CVE-2018-11280

Centro de Desarrollo Tecnológico de la Universidad de Cantabria (CDTUC)

ENTIDAD RESPONSABLE: Fundación Leonardo Torres Quevedo

DESCRIPCIÓN: Tarifas de alquiler de locales del Centro de Desarrollo Tecnológico de la Universidad de Cantabria.

Para las empresas / Grupos de I+D la tarifa a aplicar será:

EMPRESAS: 8 euros / m2 (+iva)

GRUPOS I+D: 6,8euros / m2 (+iva)

Para los locales de más de 200m2 el precio será siempre de 6,8 €/m2

Las empresas de nueva instalación se beneficiarán de un descuento del 30% durante el primer año de ubicación y del 20% en los dos siguientes.

Dicho canon incluye:

- Utilización del mobiliario estándar.
- Conserjería
- Suministro de agua y calefacción en las condiciones habituales para la Universidad.
- Servicio de seguridad y limpieza en condiciones habituales para la Universidad.
- Acceso libre en todo horario a empleados, según normativa general de la Universidad.
- Aseos y sala de reuniones común (Zona A).

El servicio telefónico, en el caso de ser contratado a través de los servicios centrales de la UC, y el coste de la energía eléctrica, se facturarán de forma separada.

CVE-2018-11280

Cursos de Verano y de Extensión Universitaria

UFG RESPONSABLE: 72 Cursos de Verano

DESCRIPCIÓN: Precios de matrícula de los Cursos de Verano de la universidad de Cantabria.

CURSOS ORDINARIOS 2019				
Tipo de Tarifas	**Cursos 10h.**	**Cursos de 15h .**	**Cursos de 20h.**	**Cursos de 30h.**
Ordinaria(1)	79	95	126	158
Anticipada(2)	32	42	53	63
Reducida(3)	47	58	79	105
Superrreducida (4)	32	32	32	32

(1) Ordinaria: Matrículas formalizadas y pagadas en los 7 días naturales anteriores a la finalización del periodo de matrícula del curso.

(2) Anticipada: Matrículas formalizadas y pagadas íntegramente hasta 8 días naturales antes de la finalización del periodo de matrícula del curso. No permite reintegro del dinero salvo anulación del curso.

(3) Reducida: Colectivos específicos (residentes en municipios donde se impartan los cursos, alumnado de la UC, jóvenes menores de 26 años, desempleados/as y miembros de ALUCAN). Formalizadas y pagadas íntegramente en los 7 días naturales anteriores a la finalización del periodo de matrícula del curso.

(4) Superreducida: Personas de $\geq$ 65, familias numerosas y discapacitados/as. Formalizadas y pagadas, como máximo, el día de la finalización del periodo de matrícula del curso.

Matrículas gratuitas/exención de tasas:

a) PAS/PDI: 5 matrículas por curso y colectivo (salvo excepciones señaladas cada año).

b) Ayuntamientos patrocinadores: 5 plazas en cada curso de su sede, salvo excepciones y Ayuntamiento de Santander.

c) Patrocinadores:

- Tantas plazas como matrículas con tarifa anticipada puedan costearse con el importe de la aportación.

- Organismos Oficiales: Las que se reflejen en los convenios o resoluciones correspondientes.

CVE-2018-11280

Servicio de Informática

UFG RESPONSABLE: 64 Servicio de informática

DESCRIPCIÓN: Tarifas de los distintos servicios ofrecidos por el Servicio de Informática referidos a correo electrónico, alojamiento de ficheros, recuperación de copias de seguridad, portales de colaboración de I+D+i, sistema de impresión en aulas, salas y divisiones de la BUC, y otros.

CORREO ELECTRÓNICO

Buzón Avanzado de Correo Electrónico de uso individual, hasta 5 GB + Copias de Seguridad	Gratis	Para usuarios PAS y PDI con cuenta activa.
Buzón Avanzado de Correo Electrónico de uso común, hasta 5 GB + Copias de Seguridad	Gratis	Para actividades propias de la universidad. Para congresos y otras actividades académicas, primer buzón gratis, resto de copago.
Buzón Avanzado de Correo Electrónico de uso común, hasta 5 GB + Copias de Seguridad	80€/Anuales	Para actividades, proyectos y convenios con financiación exterior. El acceso solo puede hacerse por parte de personas con cuenta PAS o PDI en activo.

ALOJAMIENTO DE FICHEROS

Alojamiento de Ficheros hasta 4 GB + Copias de Seguridad	Gratis	Para usuarios PAS y PDI con cuenta activa.
Alojamiento de Ficheros hasta 25 GB + Copias de Seguridad	Gratis	Para departamentos y grupos universitarios en actividades docentes e investigadoras sin financiación.
Ampliación del Alojamiento de Ficheros Gratuito a hasta 50 GB + Copias de Seguridad	300€/Anuales	Para departamentos y grupos universitarios en actividades docentes e investigadoras sin financiación.
Alojamiento de Ficheros hasta 25 GB + Copias de Seguridad	400€/Anuales	Para departamentos y grupos universitarios en actividades con financiación.
Alojamiento de Ficheros hasta 50 GB + Copias de Seguridad	750€/Anuales	Para departamentos y grupos universitarios en actividades con financiación.

CVE-2018-11280

RECUPERACIÓN DE COPIAS DE SEGURIDAD

Recuperación de Ficheros o Correo de Copias de Seguridad de hasta un 14 días de antigüedad	Gratis	El servicio de correo ofrece un mecanismo en autoservicio para recuperar copias de seguridad de mensajes borrados.
Recuperación de Ficheros de Copias de Seguridad de hasta dos meses de antigüedad	80€	A partir de los dos meses no se garantiza la existencia de copias

PORTALES DE COLABORACIÓN DE I+D+I

Portales de Colaboración para acciones y proyectos de I+D+i hasta 4 GB	Gratis	El portal debe estar liderado por un miembro de la UC, aunque puede contar con miembros ajenos a la UC. Máximo tres espacios por grupo o departamento
Portales de Colaboración para acciones y proyectos de I+D+i hasta 10 GB	950€/Anuales	

SISTEMA DE IMPRESIÓN EN AULAS, SALAS Y DIVISIONES DE LA BUC

Impresión en B/N una cara por hoja	0,04€
Impresión en B/N dos caras por hoja	0,035€
Impresión en color una cara por hoja	0,3€
Impresión en color dos caras por hoja	0,3€

OTROS

Puesta en marcha de PC homologados, configuración, instalación de sistema operativo y aplicaciones	Gratis	
Encuestas Online	Gratis	Máximo 3 encuestas año.
Licencias de Aplicaciones	Según acuerdo.	Dependiendo del contrato, el SdeI asume el 100% del coste, lo asume el usuario o se reparten los costes.
Regularización de Sistema Operativo Windows 7/8/10	200€	Equipos sin licencia OEM. Los equipos para el uso de Windows deben comprarse con licencia OEM.
Latiguillos de conexión de red	Gratis	En caso de alta nueva y con 3mts. de longitud.
Latiguillos de red a medida	1€/mts.	Con los conectores y certificado.

CVE-2018-11280

Tasa de examen de certificaciones MOS	55€	Podrán existir reducciones para la comunidad universitaria
Alta de conexión y transporte con caudal garantizado de 10 Mb/seg	150€/mes	Instituciones afiliadas a RedIris
Alta de conexión y transporte con caudal garantizado de 25 Mb/seg	250€/mes	Instituciones afiliadas a RedIris
Alta de conexión y transporte con caudal garantizado de 50 Mb/seg	400€/mes	Instituciones afiliadas a RedIris
Alta de conexión y transporte con caudal garantizado de 100 Mb/seg	750€/mes	Instituciones afiliadas a RedIris
Alta de conexión y transporte con caudal garantizado>100 Mb/seg	A negociar	Instituciones afiliadas a RedIris
Otros servicios de conexión	A negociar	Instituciones afiliadas a RedIris

CVE-2018-11280

Escuela infantil

UFG RESPONSABLE: 79 Escuela Infantil

DESCRIPCIÓN: Tarifas de la Escuela infantil de la Universidad de Cantabria.

Precios 2019 (enero 2019/diciembre 2019)

Miembros UC	Jornada Completa: 130€	½ Jornada: 90€	Comida: 90€
Ajenos UC	Jornada Completa: 230€	½ Jornada: 130€	Comida: 90€
Días sueltos	Jornada Completa: 11,5€	½ Jornada: 7€	Comida: 7€

Campus Infantil

UFG RESPONSABLE: 76 Vicerrectorado de Campus, Servicios y Sostenibilidad

DESCRIPCIÓN: Tarifas de los campus infantiles.

Precios

Miembros UC	Precio/día: 5,5€
Ajenos UC	Precio/día: 11€

Aplicar un descuento del 50% a partir del tercer hijo matriculado en los Campus Infantiles, aprobado por la Comisión de Extensión Universitaria el 15 de febrero de 2018

Planetario ETS de Náutica

UFG RESPONSABLE: 45 ETS de Náutica.

DESCRIPCIÓN: Tarifas del Planetario.

1,5 € por visitante.
En los grupos escolares los profesores acompañantes estarán exentos.

Impresos de Matrícula

Matrícula en titulaciones oficiales y complementarias curso 19/20.....4,25€ (IVA incluido)

CVE-2018-11280

Pabellón Polideportivo

UFG RESPONSABLE: 71 Servicio de Actividades Físicas y Deportes

DESCRIPCIÓN: Tarifas de alquiler de los distintos espacios del Pabellón Polideportivo de la Universidad de Cantabria. En cuanto a las actividades del Servicio de Actividades y Deportes, sus precios se aprobarán siguiendo el procedimiento establecido en el artículo 22.1 de las Bases de Ejecución.

USUARIO	INSTALACIÓN	UTILIZACIÓN	TIEMPO	PRECIO	PRECIO TD
Universitar.	Pista A	Partidos/varios	1 h.	25,90 €	
	Pista B	Alquiler diario	1 h.	9,35 €	
	Pista B	Reservas: entrenam.	1 h.	13,80 €	
	Pista B	Reservas: partidos	1 h.	17,25 €	
	(1) Pista Badminton	Alquiler diario	1 h.	1,1 €/pers.	(2) 0,65 €/p.
	(1) Pista Tenis Mesa	Alquiler diario	1 h.	1,1 €/pers.	(2) 0,65 €/p.
	(1) Squash	Alquiler diario	1/2 h.	1,65 €/pers.	Gratuito
	Salas 1 y 2	Alquiler diario	1 h.	4,45 €/pers. 21,70 €/grup.	
No universitar.				7,15 €	
	Pista B	Entrenamientos	1 h.	22,25 €	
	Pista B	Partidos	1 h.	25,05 €	
	Salas 1 y 2	Alquiler diario	1 h.	45,50 €	
	(3) Squash	Tarjeta de Squash	--- 1/2 h.	36,50 € 1,65 €/pers.	
		Suplemento segur. (por pista)	1 h.	11,00 €	

Pista A = Pista central Pista B = Pista lateral TD = Tarjeta Deportiva

(1) El abono de las pistas de Badminton, Tenis de Mesa y Squash se realizará según la condición individual de cada usuario.

(2) Gratuito siempre que se realice la reserva en las 48 horas anteriores a la misma.

(3) Para reservar las pistas de squash se deberá estar en posesión de la Tarjeta de Squash, (con un año de validez desde la fecha de obtención) y abonar la tarifa establecida, según la condición de cada usuario.

CVE-2018-11280

Vicerrectorado de Internacionalización y Cooperación

UFG RESPONSABLE: 73 Vicerrectorado de Internacionalización y Cooperación

DESCRIPCIÓN: Tarifas de las actividades del Vicerrectorado de Internacionalización: programa de orientación a los alumnos de intercambio, cursos de corta duración en inglés y curso "Introducing to global studies".

1 - PROGRAMA DE ORIENTACIÓN ALUMNOS DE INTERCAMBIO

PRECIO: 65€.

El programa de orientación incluye varias actividades culturales y de conocimiento del Patrimonio local y regional

2 - CURSOS DE CORTA DURACIÓN EN INGLÉS

PRECIO: 10 € por crédito.

Cursos ofrecidos y organizados por los Centros en el marco de la Capacitación Lingüística. Son cursos cofinanciados por el Vicerrectorado de Internacionalización y Cooperación.

3 - CURSO "INTRODUCTION TO GLOBAL STUDIES"

PRECIO: 50€

Curso de 3 créditos organizado y dirigido desde el Vicerrectorado de Internacionalización y Cooperación en colaboración con la Universidad Carolina del Norte, Charlotte. Este curso es un requisito imprescindible para obtener el Certificado de Intensificación Internacional.

CVE-2018-11280

Unidad de la Sostenibilidad de la Producción de Cantabria (SOSPROCAN)

UFG RESPONSABLE: 23 Departamento de Ingenierías Química y Biomolecular

DESCRIPCIÓN: Tarifas de los servicios analíticos de la Unidad de la Sostenibilidad de la Producción de Cantabria (SOSPROCAN)

ANÁLISIS DE MUESTRAS LÍQUIDAS

PARÁMETRO/ENSAYO	Opis y UC (€/muestra)	TARIFA GENERAL (€/muestra)
PARÁMETROS GLOBALES		
pH	6	10
Conductividad	6	10
Color	4,5	10
Oxígeno disuelto (OD)	8	12
CO_2 disuelto	16	20
Salinidad (‰)	8	12
Turbidez	4,5	10
Sólidos en suspensión	16	20
Dureza	6	12
Alcalinidad	6	12
Carbonato, bicarbonato e hidróxido	14	20
Riqueza	14	20
Densidad	14	20
Acidez	8	12
Índice de Fenol	18	25
Nitrógeno Amoniacal	20	25
Sílice	14	20
Demanda Química de Oxígeno (DQO)	25	35
Carbono Orgánico Total (COT)	25	35
CROMATOGRAFÍA (C.I.)		
Aniones (Cloruro, clorato, perclorato, fluoruro, nitrito, nitrato, fosfato, sulfato, cianuro, acetato, formiato, bromuro, bromato), precio por anión	6	12
Cationes (Sodio, potasio, magnesio, calcio, litio, amonio), precio por catión	6	12
CROMATOGRAFÍA LÍQUIDA DE ALTA RESOLUCIÓN		
UPLC-MS/MS, precio por hora	56	80
Análisis de contaminantes perfluorados por UPLC-MS/MS en muestras preparadas	63	90
Preparación de muestras acuosas para análisis de contaminantes perfluorados UPLC-MS/MS	63	90
HPLC-PDA	35	50
CROMATOGRAFÍA DE GASES		
GC-MS	85	121
GC-FID	56	80
ESPECTROMETRÍA		
Análisis por emisión atómica de plasma (MP-AES), precio por analito	42	60
Análisis de metales por detector de masas con plasma acoplado (ICP-MS), precio por analito	63	70

CVE-2018-11280

ANÁLISIS DE SÓLIDOS

PARÁMETRO/ENSAYO	Opis y UC (€/muestra)	TARIFA GENERAL (€/muestra)
MATERIALES EN CONTACTO CON ALIMENTOS		
Migración Global	84	120
Migración Específica – Determinación de metales	136	195
DETERMINACIÓN DEL POTENCIAL ZETA		
Determinación del potencial zeta en membranas	21	30
Determinación de potencial zeta como medida indirecta de carga superficial de coloides y partículas y estabilidad de suspensiones coloidales	14	20
OTROS ANÁLISIS		
Determinación de distribución de tamaño de partícula de sólidos en el rango 0,3 nm a 10 µm mediante Dynamic Light Scattering (DLS)	14	20
Análisis termogravimétrico de alta temperatura con CO_2 o N_2	36	52

CVE-2018-11280

Instituto Internacional de Investigaciones Prehistóricas de Cantabria (IIIPC)

UFG RESPONSABLE: 54 Instituto Internacional de Investigaciones Prehistóricas de Cantabria.

DESCRIPCIÓN: Tarifas para la realización de asistencias o informes técnicos repetitivos relativos a "Configuración de Equipos y Asistencia especializada para realización de trabajos Arqueológicos" por parte del Instituto Internacional de Investigaciones Prehistóricas de Cantabria.

CANON POR UTILIZACION MICROSCOPIOS (precio /hora)

MICROSCOPIO	*MARCA MODELO*	*PRECIO UC*	*PRECIO OTRAS ENTIDADES*
MICROSCOPIO OPTICO	PROSCOPE HR2 SCI-LAB KIT	5€	10€
MICROSCOPIO POLARIZACION	KYOWA BIOPOL 2-TP	5€	10€
MICROSCOPIO PARA MATERIALES VERTICALES	LEICA	5€	10€
MICROSCOPIO METALOGRAFICO	LEICA DM ILM	5€	10€
MICROSCOPIO VERTICAL	LEICA DM 2500 M	5€	15€
MICROSCOPIO ESTEREOSCOPICO	LEICA S8APO	5€	10€
MACROSCOPIO	LEICA Z16 APO	5€	10€
MICROSCOPIO	LEICA DM LM DS B/D	5€	10€

CANON POR ASISTENCIA TECNICA (precio/ hora)

ASISTENCIA	*PRECIO UC*	*PRECIO OTRAS ENTIDADES*
Personal Técnico (€/hora)	15€	40€

CANON POR UTILIZACION CAMARAS FOTOGRAFICAS (precio/día)

CAMARA	*MARCA MODELO*	*PRECIO UC*	*PRECIO OTRAS ENTIDADES*
CAMARA FOTOGRAFICA REFLEX DIGITAL	NIKON D750 + 24-120 G VR	5€	10€
CAMARA FOTOGRAFICA	NIKON D700	5€	10€

CANON POR UTILIZACION ESTACIONES TOTALES (precio/día)

ESTACION TOTAL	*MARCA MODELO*	*PRECIO UC*	*PRECIO OTRAS ENTIDADES*
ESTACION TOTAL	LEICA YCR407 ULTRA RL.	10€	20€
ESTACION TOTAL	LEICA TCR 407	10€	20€
ESTACION TOTAL	LEICA TCRM 1205 R300	20€	40€
ESTACION TOTAL	LEICA TCRM 1105 plus	20€	40€

NOTA:

- Los proyectos desarrollados en el IIIPC estarán eximidos de la facturación hasta agotar los ingresos por costes indirectos.
- Cada Grupo de Investigación tendrá acceso al uso de servicios por valor de 1000€/año en el caso de servicios utilizados para trabajos no vinculados a proyectos del IIIPC.

CVE-2018-11280

Laboratorio de la División de Ciencia e Ingeniería de los Materiales (LADICIM)

UFG RESPONSABLE: 03 Ciencia e Ingeniería del Terreno y de los Materiales.

DESCRIPCIÓN: Tarifas para los servicios del Laboratorio de la División de Ciencia e Ingeniería de los Materiales (LADICIM): ensayos de superficie, caracterización cristalográfica y metalográfica, microscopía electrónica y microanálisis.

ENSAYOS DE SUPERFICIE

I. CORROSIÓN EN NIEBLA SALINA

REALIZACIÓN ENSAYO

Mínimo, hasta 48 horas	200 €
Precio de hora entre 48 y 400 horas	2 €
Precio de hora superadas las 400 horas	1 €

II. RUGOSIDAD (Condiciones normales de palpación) 50 €

III. MICRODUREZA

PREPARACIÓN

Encapsulado (muestra)	25 €
Pulido (precio por hora)	35 €
Ataque	10 €
REALIZACIÓN (5 indentaciones)	50 €

IV. ESPESOR DE RECUBRIMIENTO 40 €

V. GASTOS DE GESTIÓN

Apertura de expediente y elaboración de informe	50 €
Elaboración de informe adicional	30 €

Los precios indicados no incluyen el IVA

CVE-2018-11280

CARACTERIZACIÓN CRISTALOGRÁFICA Y METALOGRÁFICA

I. MICROSCOPÍA ÓPTICA

PREPARACIÓN

Encapsulado	25 €
Pulido (precio por hora)	35 €
Ataque	10 €

HORA DE SERVICIO DE MICROSCOPÍA ÓPTICO (precio/hora)	65 €

II. DIFRACTOMETRÍA DE RAYOS X

ANÁLISIS CUALITATIVO INCLUYENDO PREPARACIÓN DE MUESTRA	140 €

MICROSCOPÍA ELECTRÓNICA Y MICROANÁLISIS

I. PREPARACIÓN DE MUESTRAS

SIN METALIZAR: PULIDO (precio/hora)	10 €
SIN METALIZAR ATAQUE	35 €
CON METALIZACIÓN	20 €

II. HORA DE SERVICIO (SEM + Microanálisis cuantitativo) 125 €

III. GASTOS DE GESTIÓN

Apertura de expediente y elaboración de informe	50 €
Elaboración de informe adicional	30 €

Los precios indicados no incluyen el IVA

CVE-2018-11280

F.- MEMORIA

5.- Información sobre la ejecución del Ingreso público

5.5.- Aplicación del Remanente de Tesorería

La complejidad de este estado hace que los sistemas informáticos de la Universidad de Cantabria no estén preparados en este momento para su elaboración en los términos y formatos que el Plan General Contable establece.

F.- MEMORIA

5.- Información sobre la ejecución del Ingreso público

5.6.- Derechos a cobrar de Presupuestos cerrados

UNIVERSIDAD DE CANTABRIA

I. DERECHOS A COBRAR DE PRESUPUESTOS CERRADOS

EJERCICIO 2019

EJERCICIO: 2008

Clasificación Económica	Explicación	Pendientes de Cobro a 1 de Enero	Rectificaciones Saldo Entrante	Derechos Anulados		Derechos Pendientes Cobro Totales
				Anulación Liquidaciones	Aplazamiento y Fraccionamiento	
32807	DE EMPRESAS PRIVADAS	32.119,77	0,00	0,00	0,00	32.119,77
	Subtotal Artículo 32	32.119,77	0,00	0,00	0,00	32.119,77
39000	ART. 83 L.O.U.	3.211,98	0,00	0,00	0,00	3.211,98
	Subtotal Artículo 39	3.211,98	0,00	0,00	0,00	3.211,98
	Subtotal Capítulo 3	35.331,75	0,00	0,00	0,00	35.331,75
	TOTAL	35.331,75	0,00	0,00	0,00	35.331,75

EJERCICIO: 2009

Clasificación Económica	Explicación	Pendientes de Cobro a 1 de Enero	Rectificaciones Saldo Entrante	Derechos Anulados		Derechos Pendientes Cobro Totales
				Anulación Liquidaciones	Aplazamiento y Fraccionamiento	
32807	DE EMPRESAS PRIVADAS	145.000,01	0,00	0,00	0,00	145.000,01
	Subtotal Artículo 32	145.000,01	0,00	0,00	0,00	145.000,01
39000	ART. 83 L.O.U.	14.499,99	0,00	0,00	0,00	14.499,99
	Subtotal Artículo 39	14.499,99	0,00	0,00	0,00	14.499,99
	Subtotal Capítulo 3	159.500,00	0,00	0,00	0,00	159.500,00
	TOTAL	159.500,00	0,00	0,00	0,00	159.500,00

UNIVERSIDAD DE CANTABRIA

I. DERECHOS A COBRAR DE PRESUPUESTOS CERRADOS

EJERCICIO 2019

EJERCICIO: 2010

Clasificación Económica	Explicación	Pendientes de Cobro a 1 de Enero	Rectificaciones Saldo Entrante	Derechos Anulados		Derechos Pendientes Cobro Totales
				Anulación Liquidaciones	Aplazamiento y Fraccionamiento	
32807	DE EMPRESAS PRIVADAS	30.909,09	0,00	0,00	0,00	30.909,09
	Subtotal Artículo 32	30.909,09	0,00	0,00	0,00	30.909,09
39903	COLABORACION PROGRAMA POSTGRADOS OFICIALES	2.800,00	0,00	0,00	0,00	2.800,00
39000	ART. 83 L.O.U.	3.090,91	0,00	0,00	0,00	3.090,91
	Subtotal Artículo 39	5.890,91	0,00	0,00	0,00	5.890,91
	Subtotal Capítulo 3	36.800,00	0,00	0,00	0,00	36.800,00
	TOTAL	36.800,00	0,00	0,00	0,00	36.800,00

EJERCICIO: 2011

Clasificación Económica	Explicación	Pendientes de Cobro a 1 de Enero	Rectificaciones Saldo Entrante	Derechos Anulados		Derechos Pendientes Cobro Totales
				Anulación Liquidaciones	Aplazamiento y Fraccionamiento	
32975	COIE SEGUROS Y OTROS GASTOS	3.312,00	0,00	0,00	0,00	3.312,00
32807	DE EMPRESAS PRIVADAS	28.655,36	0,00	0,00	0,00	28.655,36
	Subtotal Artículo 32	31.967,36	0,00	0,00	0,00	31.967,36
39000	ART. 83 L.O.U.	3.167,63	0,00	0,00	0,00	3.167,63
39903	COLABORACION PROGRAMA POSTGRADOS OFICIALES	2.800,00	0,00	0,00	0,00	2.800,00
	Subtotal Artículo 39	5.967,63	0,00	0,00	0,00	5.967,63
	Subtotal Capítulo 3	37.934,99	0,00	0,00	0,00	37.934,99
	TOTAL	37.934,99	0,00	0,00	0,00	37.934,99

UNIVERSIDAD DE CANTABRIA

I. DERECHOS A COBRAR DE PRESUPUESTOS CERRADOS

EJERCICIO 2019

EJERCICIO: 2012

Clasificación Económica	Explicación	Pendientes de Cobro a 1 de Enero	Rectificaciones Saldo Entrante	Derechos Anulados		Derechos Pendientes Cobro Totales
				Anulación Liquidaciones	Aplazamiento y Fraccionamiento	
32807	DE EMPRESAS PRIVADAS	51.580,10	0,00	0,00	0,00	51.580,10
32975	COIE SEGUROS Y OTROS GASTOS	78,01	0,00	0,00	0,00	78,01
	Subtotal Artículo 32	51.658,11	0,00	0,00	0,00	51.658,11
33000	VENTAS DEL SERVICIO DE PUBLICACIONES	2.637,97	0,00	0,00	0,00	2.637,97
	Subtotal Artículo 33	2.637,97	0,00	0,00	0,00	2.637,97
39000	ART. 83 L.O.U.	10.831,82	0,00	0,00	0,00	10.831,82
	Subtotal Artículo 39	10.831,82	0,00	0,00	0,00	10.831,82
	Subtotal Capítulo 3	65.127,90	0,00	0,00	0,00	65.127,90
	TOTAL	65.127,90	0,00	0,00	0,00	65.127,90

EJERCICIO: 2013

Clasificación Económica	Explicación	Pendientes de Cobro a 1 de Enero	Rectificaciones Saldo Entrante	Derechos Anulados		Derechos Pendientes Cobro Totales
				Anulación Liquidaciones	Aplazamiento y Fraccionamiento	
32807	DE EMPRESAS PRIVADAS	6.714,45	0,00	0,00	0,00	6.714,45
	Subtotal Artículo 32	6.714,45	0,00	0,00	0,00	6.714,45
33000	VENTAS DEL SERVICIO DE PUBLICACIONES	2.074,27	0,00	0,00	0,00	2.074,27
	Subtotal Artículo 33	2.074,27	0,00	0,00	0,00	2.074,27
39000	ART. 83 L.O.U.	1.410,04	0,00	0,00	0,00	1.410,04
	Subtotal Artículo 39	1.410,04	0,00	0,00	0,00	1.410,04
	Subtotal Capítulo 3	10.198,76	0,00	0,00	0,00	10.198,76
47901	CURSOS DE VERANO	2.000,00	0,00	0,00	0,00	2.000,00
	Subtotal Artículo 47	2.000,00	0,00	0,00	0,00	2.000,00
	Subtotal Capítulo 4	2.000,00	0,00	0,00	0,00	2.000,00
	TOTAL	12.198,76	0,00	0,00	0,00	12.198,76

UNIVERSIDAD DE CANTABRIA

I. DERECHOS A COBRAR DE PRESUPUESTOS CERRADOS

EJERCICIO 2019

EJERCICIO: 2014

Clasificación Económica	Explicación	Pendientes de Cobro a 1 de Enero	Rectificaciones Saldo Entrante	Derechos Anulados		Derechos Pendientes Cobro Totales
				Anulación Liquidaciones	Aplazamiento y Fraccionamiento	
32807	DE EMPRESAS PRIVADAS	10.347,10	0,00	0,00	0,00	10.347,10
32981	REPERCUSION GASTOS A TERCEROS	12.499,24	0,00	0,00	0,00	12.499,24
	Subtotal Artículo 32	22.846,34	0,00	0,00	0,00	22.846,34
39000	ART. 83 L.O.U.	2.172,89	0,00	0,00	0,00	2.172,89
	Subtotal Artículo 39	2.172,89	0,00	0,00	0,00	2.172,89
	Subtotal Capítulo 3	25.019,23	0,00	0,00	0,00	25.019,23
55009	OTRAS	455,35	0,00	0,00	0,00	455,35
	Subtotal Artículo 55	455,35	0,00	0,00	0,00	455,35
	Subtotal Capítulo 5	455,35	0,00	0,00	0,00	455,35
	TOTAL	25.474,58	0,00	0,00	0,00	25.474,58

EJERCICIO: 2015

Clasificación Económica	Explicación	Pendientes de Cobro a 1 de Enero	Rectificaciones Saldo Entrante	Derechos Anulados		Derechos Pendientes Cobro Totales
				Anulación Liquidaciones	Aplazamiento y Fraccionamiento	
32981	REPERCUSION GASTOS A TERCEROS	10.428,47	0,00	0,00	0,00	10.428,47
32807	DE EMPRESAS PRIVADAS	37.190,09	0,00	0,00	0,00	37.190,09
	Subtotal Artículo 32	47.618,56	0,00	0,00	0,00	47.618,56
39000	ART. 83 L.O.U.	7.809,91	0,00	0,00	0,00	7.809,91
	Subtotal Artículo 39	7.809,91	0,00	0,00	0,00	7.809,91
	Subtotal Capítulo 3	55.428,47	0,00	0,00	0,00	55.428,47
55009	OTRAS	450,80	0,00	0,00	0,00	450,80
55000	DE CAFETERIAS Y COMEDORES	12.391,14	0,00	0,00	0,00	12.391,14
	Subtotal Artículo 55	12.841,94	0,00	0,00	0,00	12.841,94
	Subtotal Capítulo 5	12.841,94	0,00	0,00	0,00	12.841,94
	TOTAL	68.270,41	0,00	0,00	0,00	68.270,41

UNIVERSIDAD DE CANTABRIA

I. DERECHOS A COBRAR DE PRESUPUESTOS CERRADOS

EJERCICIO 2019

EJERCICIO: 2017

Clasificación Económica	Explicación	Pendientes de Cobro a 1 de Enero	Rectificaciones Saldo Entrante	Derechos Anulados		Derechos Pendientes Cobro Totales
				Anulación Liquidaciones	Aplazamiento y Fraccionamiento	
31012	COMPENSACION F.NUMEROSA GRADO	229.552,31	0,00	3.973,05	0,00	225.579,26
31013	COMPENSACION F.NUMEROSA POSTGRADO	16.636,69	0,00	287,95	0,00	16.348,74
31300	CURSOS DE VERANO	222,00	0,00	0,00	0,00	222,00
	Subtotal Artículo 31	246.411,00	0,00	4.261,00	0,00	242.150,00
32978	F.L.T.Q. GASTOS DEL CDTUC	119.135,86	0,00	0,00	0,00	119.135,86
32807	DE EMPRESAS PRIVADAS	3.305,79	0,00	0,00	0,00	3.305,79
	Subtotal Artículo 32	122.441,65	0,00	0,00	0,00	122.441,65
39099	OTRAS	22.350,89	0,00	1.346,42	0,00	21.004,47
39000	ART. 83 L.O.U.	694,21	0,00	0,00	0,00	694,21
39001	CONVENIOS F.L.T.Q.	133.970,08	0,00	0,00	0,00	133.970,08
	Subtotal Artículo 39	157.015,18	0,00	1.346,42	0,00	155.668,76
	Subtotal Capítulo 3	525.867,83	0,00	5.607,42	0,00	520.260,41
746	SODERCAN	92.765,84	0,00	5.588,24	0,00	87.177,60
	Subtotal Artículo 74	92.765,84	0,00	5.588,24	0,00	87.177,60
	Subtotal Capítulo 7	92.765,84	0,00	5.588,24	0,00	87.177,60
	TOTAL	618.633,67	0,00	11.195,66	0,00	607.438,01

UNIVERSIDAD DE CANTABRIA

I. DERECHOS A COBRAR DE PRESUPUESTOS CERRADOS

EJERCICIO 2019

EJERCICIO: 2018

Clasificación Económica	Explicación	Pendientes de Cobro a 1 de Enero	Rectificaciones Saldo Entrante	Derechos Anulados		Derechos Pendientes Cobro Totales
				Anulación Liquidaciones	Aplazamiento y Fraccionamiento	
31000	DERECHOS MATRICULA GRADO	218.773,76	0,00	0,00	0,00	218.773,76
31104	EXPERTO	2.250,00	0,00	0,00	0,00	2.250,00
31100	MASTER	23.060,25	0,00	0,00	0,00	23.060,25
31013	COMPENSACION F.NUMEROSA POSTGRADO	13.125,86	0,00	0,00	0,00	13.125,86
31012	COMPENSACION F.NUMEROSA GRADO	269.256,43	0,00	0,00	0,00	269.256,43
31011	COMPENSACION BECARIOS POSTGRADO	238.742,01	0,00	17.300,77	0,00	221.441,24
31010	COMPENSACION BECARIOS GRADO	1.687.084,12	0,00	113.277,42	0,00	1.573.806,70
31015	PROGRAMA REGIONAL DE BECAS	150.000,00	0,00	0,00	0,00	150.000,00
31001	DERECHOS MATRICULA POSTGRADO	69.677,88	0,00	0,00	0,00	69.677,88
31300	CURSOS DE VERANO	800,00	0,00	0,00	0,00	800,00
	Subtotal Artículo 31	2.672.770,31	0,00	130.578,19	0,00	2.542.192,12
32807	DE EMPRESAS PRIVADAS	307.811,67	0,00	420,00	0,00	307.391,67
32781	TELÉFONO SERVICIOS ADMINISTRATIVOS CENTRALES	1.336,98	0,00	0,00	0,00	1.336,98
32981	REPERCUSION GASTOS A TERCEROS	15.715,92	0,00	0,00	0,00	15.715,92
32821	FUNDACION INSTITUTO HIDRAULICA AMBIENTAL CANTABR	10.715,29	0,00	0,00	0,00	10.715,29
32809	DEL EXTERIOR	67.188,72	0,00	0,00	0,00	67.188,72
32963	SERVICIOS CEFONT	260,33	0,00	0,00	0,00	260,33
32808	DE FAMILIAS E INSTITUCIONES SIN FINES DE LUCRO	3.278,46	0,00	0,00	0,00	3.278,46
32999	DE OTROS SERVICIOS	300,00	0,00	0,00	0,00	300,00
32930	SCTI MICROSCOPIO ELECTRONICO DE TRANSMISION	1.072,60	0,00	0,00	0,00	1.072,60
32805	DE GOBIERNO DE CANTABRIA	136.197,67	0,00	0,00	0,00	136.197,67
32804	DE EMPRESAS PUBLICAS Y OTROS ENTES PUBLICOS	36.363,13	0,00	0,00	0,00	36.363,13
32820	PARA LA F.L.T.Q.	180.149,60	0,00	0,00	0,00	180.149,60

UNIVERSIDAD DE CANTABRIA

I. DERECHOS A COBRAR DE PRESUPUESTOS CERRADOS

EJERCICIO 2019

EJERCICIO: 2018

Clasificación Económica	Explicación	Pendientes de Cobro a 1 de Enero	Rectificaciones Saldo Entrante	Derechos Anulados		Derechos Pendientes Cobro Totales
				Anulación Liquidaciones	Aplazamiento y Fraccionamiento	
32933	SEEA. MANTENIMIENTO DE ANIMALES.	3.514,32	0,00	0,00	0,00	3.514,32
32978	F.L.T.Q. GASTOS DEL CDTUC	62.135,46	0,00	0,00	0,00	62.135,46
	Subtotal Artículo 32	826.040,15	0,00	420,00	0,00	825.620,15
33232	REPROGRAFÍA FACULTAD DE CIENCIAS	3,66	0,00	3,66	0,00	0,00
33000	VENTAS DEL SERVICIO DE PUBLICACIONES	4.818,33	0,00	0,00	0,00	4.818,33
	Subtotal Artículo 33	4.821,99	0,00	3,66	0,00	4.818,33
39030	INGRESOS DE SERVICIOS QUE GENERAN GASTOS	510,09	0,00	0,41	0,00	509,68
39000	ART. 83 L.O.U.	115.676,28	0,00	88,20	0,00	115.588,08
39010	ESTUDIOS PROPIOS	2.812,25	0,00	0,00	0,00	2.812,25
39099	OTRAS	48.119,70	0,00	0,00	0,00	48.119,70
39001	CONVENIOS F.L.T.Q.	48.218,82	0,00	0,00	0,00	48.218,82
39003	PROGRAMAS NACIONALES	8.244,38	0,00	764,17	0,00	7.480,21
39998	INGRESOS VARIOS	2.000,00	0,00	0,00	0,00	2.000,00
	Subtotal Artículo 39	225.581,52	0,00	852,78	0,00	224.728,74
	Subtotal Capítulo 3	3.729.213,97	0,00	131.854,63	0,00	3.597.359,34
45213	SERVICIO CANTABRO DE EMPLEO	76.601,70	0,00	0,00	0,00	76.601,70
45203	Universidades e Investigacion, Medio Ambiente y Politica Social	8.764,80	0,00	0,00	0,00	8.764,80
45212	INNOVACION, INDUSTRIA, TURISMO Y COMERCIO	50.000,00	0,00	0,00	0,00	50.000,00
45001	PROGRAMA DE SUFICIENCIA FINANCIERA	405.158,00	0,00	0,00	0,00	405.158,00
45216	INSTITUTO CANTABRO DE SERVICIOS SOCIALES (ICASS)	10.230,96	0,00	0,00	0,00	10.230,96
45002	PROGRAMA DE COMPLEMENTOS RETRIBUTIVOS PDI	23.246,00	0,00	0,00	0,00	23.246,00
45211	SERVICIO CANTABRO DE SALUD	63.952,42	0,00	0,00	0,00	63.952,42
	Subtotal Artículo 45	637.953,88	0,00	0,00	0,00	637.953,88

UNIVERSIDAD DE CANTABRIA

I. DERECHOS A COBRAR DE PRESUPUESTOS CERRADOS

EJERCICIO 2019

EJERCICIO: 2018

Clasificación Económica	Explicación	Pendientes de Cobro a 1 de Enero	Rectificaciones Saldo Entrante	Derechos Anulados		Derechos Pendientes Cobro Totales
				Anulación Liquidaciones	Aplazamiento y Fraccionamiento	
46021	DEL AYTO. DE STA. CRUZ DE BEZANA	7.000,00	0,00	0,00	0,00	7.000,00
46006	DEL AYUNTAMIENTO DE TORRELAVEGA	25.000,00	0,00	0,00	0,00	25.000,00
	Subtotal Artículo 46	32.000,00	0,00	0,00	0,00	32.000,00
47901	CURSOS DE VERANO	3.100,00	0,00	0,00	0,00	3.100,00
	Subtotal Artículo 47	3.100,00	0,00	0,00	0,00	3.100,00
	Subtotal Capítulo 4	673.053,88	0,00	0,00	0,00	673.053,88
54000	ALQUILER EDIFICIO FISIOTERAPIA	57.922,22	0,00	0,00	0,00	57.922,22
54001	OTROS ALQUILERES	3.200,66	0,00	0,00	0,00	3.200,66
	Subtotal Artículo 54	61.122,88	0,00	0,00	0,00	61.122,88
55000	DE CAFETERIAS Y COMEDORES	10.824,33	0,00	0,00	0,00	10.824,33
	Subtotal Artículo 55	10.824,33	0,00	0,00	0,00	10.824,33
	Subtotal Capítulo 5	71.947,21	0,00	0,00	0,00	71.947,21
70002	MINISTERIO DE ECONOMÍA Y COMPETITIVIDAD.MINECO	42.174,63	0,00	6.554,64	0,00	35.619,99
	Subtotal Artículo 70	42.174,63	0,00	6.554,64	0,00	35.619,99
746	SODERCAN	212.921,96	0,00	0,07	0,00	212.921,89
	Subtotal Artículo 74	212.921,96	0,00	0,07	0,00	212.921,89
75005	PROGRAMA DE APOYO A LA INVESTIGACION	625.353,75	0,00	0,00	0,00	625.353,75
75006	PROGRAMA DE OBRAS Y EQUIPAMIENTO	100.000,00	0,00	0,00	0,00	100.000,00
	Subtotal Artículo 75	725.353,75	0,00	0,00	0,00	725.353,75
	Subtotal Capítulo 7	980.450,34	0,00	6.554,71	0,00	973.895,63
91115	CONVOCATORIA FEDER 2015	5.048,19	0,00	5.048,19	0,00	0,00
	Subtotal Artículo 91	5.048,19	0,00	5.048,19	0,00	0,00
	Subtotal Capítulo 9	5.048,19	0,00	5.048,19	0,00	0,00
	TOTAL	5.459.713,59	0,00	143.457,53	0,00	5.316.256,06

UNIVERSIDAD DE CANTABRIA

DERECHOS A COBRAR DE PRESUPUESTOS CERRADOS
SUBINFORME DE TOTALES POR CAPÍTULOS
EJERCICIO 2019

EJERCICIO: 2008

Explicación	Pendientes de cobro a 1 de Enero	Rectificaciones Saldo entrante	Derechos anulados		Derechos Pendientes cobro Totales
			Anulaciones Liquidaciones	Aplazamiento y Fraccionamiento	
Total Capitulo 1	0,00	0,00	0,00	0,00	0,00
Total Capitulo 2	0,00	0,00	0,00	0,00	0,00
Total Capitulo 3	35.331,75	0,00	0,00	0,00	35.331,75
Total Capitulo 4	0,00	0,00	0,00	0,00	0,00
Total Capitulo 5	0,00	0,00	0,00	0,00	0,00
TOTAL OPERACIONES CORRIENTES	35.331,75	0,00	0,00	0,00	35.331,75
Total Capitulo 6	0,00	0,00	0,00	0,00	0,00
Total Capitulo 7	0,00	0,00	0,00	0,00	0,00
TOTAL OPERACIONES DE CAPITAL	0,00	0,00	0,00	0,00	0,00
TOTAL OPERACIONES NO FINANCIERAS	35.331,75	0,00	0,00	0,00	35.331,75
Total Capitulo 8	0,00	0,00	0,00	0,00	0,00
Total Capitulo 9	0,00	0,00	0,00	0,00	0,00
TOTAL OPERACIONES FINANCIERAS	0,00	0,00	0,00	0,00	0,00
TOTAL	35.331,75	0,00	0,00	0,00	35.331,75

UNIVERSIDAD DE CANTABRIA

DERECHOS A COBRAR DE PRESUPUESTOS CERRADOS
SUBINFORME DE TOTALES POR CAPÍTULOS
EJERCICIO 2019

EJERCICIO: 2009

Explicación	Pendientes de cobro a 1 de Enero	Rectificaciones Saldo entrante	Derechos anulados		Derechos Pendientes cobro Totales
			Anulaciones Liquidaciones	Aplazamiento y Fraccionamiento	
Total Capitulo 1	0,00	0,00	0,00	0,00	0,00
Total Capitulo 2	0,00	0,00	0,00	0,00	0,00
Total Capitulo 3	159.500,00	0,00	0,00	0,00	159.500,00
Total Capitulo 4	0,00	0,00	0,00	0,00	0,00
Total Capitulo 5	0,00	0,00	0,00	0,00	0,00
TOTAL OPERACIONES CORRIENTES	159.500,00	0,00	0,00	0,00	159.500,00
Total Capitulo 6	0,00	0,00	0,00	0,00	0,00
Total Capitulo 7	0,00	0,00	0,00	0,00	0,00
TOTAL OPERACIONES DE CAPITAL	0,00	0,00	0,00	0,00	0,00
TOTAL OPERACIONES NO FINANCIERAS	159.500,00	0,00	0,00	0,00	159.500,00
Total Capitulo 8	0,00	0,00	0,00	0,00	0,00
Total Capitulo 9	0,00	0,00	0,00	0,00	0,00
TOTAL OPERACIONES FINANCIERAS	0,00	0,00	0,00	0,00	0,00
TOTAL	159.500,00	0,00	0,00	0,00	159.500,00

UNIVERSIDAD DE CANTABRIA

DERECHOS A COBRAR DE PRESUPUESTOS CERRADOS
SUBINFORME DE TOTALES POR CAPÍTULOS
EJERCICIO 2019

EJERCICIO: 2010

Explicación	Pendientes de cobro a 1 de Enero	Rectificaciones Saldo entrante	Derechos anulados		Derechos Pendientes cobro Totales
			Anulaciones Liquidaciones	Aplazamiento y Fraccionamiento	
Total Capitulo 1	0,00	0,00	0,00	0,00	0,00
Total Capitulo 2	0,00	0,00	0,00	0,00	0,00
Total Capitulo 3	36.800,00	0,00	0,00	0,00	36.800,00
Total Capitulo 4	0,00	0,00	0,00	0,00	0,00
Total Capitulo 5	0,00	0,00	0,00	0,00	0,00
TOTAL OPERACIONES CORRIENTES	36.800,00	0,00	0,00	0,00	36.800,00
Total Capitulo 6	0,00	0,00	0,00	0,00	0,00
Total Capitulo 7	0,00	0,00	0,00	0,00	0,00
TOTAL OPERACIONES DE CAPITAL	0,00	0,00	0,00	0,00	0,00
TOTAL OPERACIONES NO FINANCIERAS	36.800,00	0,00	0,00	0,00	36.800,00
Total Capitulo 8	0,00	0,00	0,00	0,00	0,00
Total Capitulo 9	0,00	0,00	0,00	0,00	0,00
TOTAL OPERACIONES FINANCIERAS	0,00	0,00	0,00	0,00	0,00
TOTAL	36.800,00	0,00	0,00	0,00	36.800,00

UNIVERSIDAD DE CANTABRIA

DERECHOS A COBRAR DE PRESUPUESTOS CERRADOS
SUBINFORME DE TOTALES POR CAPÍTULOS
EJERCICIO 2019

EJERCICIO: 2011

Explicación	Pendientes de cobro a 1 de Enero	Rectificaciones Saldo entrante	Derechos anulados		Derechos Pendientes cobro Totales
			Anulaciones Liquidaciones	Aplazamiento y Fraccionamiento	
Total Capitulo 1	0,00	0,00	0,00	0,00	0,00
Total Capitulo 2	0,00	0,00	0,00	0,00	0,00
Total Capitulo 3	37.934,99	0,00	0,00	0,00	37.934,99
Total Capitulo 4	0,00	0,00	0,00	0,00	0,00
Total Capitulo 5	0,00	0,00	0,00	0,00	0,00
TOTAL OPERACIONES CORRIENTES	37.934,99	0,00	0,00	0,00	37.934,99
Total Capitulo 6	0,00	0,00	0,00	0,00	0,00
Total Capitulo 7	0,00	0,00	0,00	0,00	0,00
TOTAL OPERACIONES DE CAPITAL	0,00	0,00	0,00	0,00	0,00
TOTAL OPERACIONES NO FINANCIERAS	37.934,99	0,00	0,00	0,00	37.934,99
Total Capitulo 8	0,00	0,00	0,00	0,00	0,00
Total Capitulo 9	0,00	0,00	0,00	0,00	0,00
TOTAL OPERACIONES FINANCIERAS	0,00	0,00	0,00	0,00	0,00
TOTAL	37.934,99	0,00	0,00	0,00	37.934,99

UNIVERSIDAD DE CANTABRIA

DERECHOS A COBRAR DE PRESUPUESTOS CERRADOS
SUBINFORME DE TOTALES POR CAPÍTULOS
EJERCICIO 2019

EJERCICIO: 2012

Explicación	Pendientes de cobro a 1 de Enero	Rectificaciones Saldo entrante	Derechos anulados		Derechos Pendientes cobro Totales
			Anulaciones Liquidaciones	Aplazamiento y Fraccionamiento	
Total Capitulo 1	0,00	0,00	0,00	0,00	0,00
Total Capitulo 2	0,00	0,00	0,00	0,00	0,00
Total Capitulo 3	65.127,90	0,00	0,00	0,00	65.127,90
Total Capitulo 4	0,00	0,00	0,00	0,00	0,00
Total Capitulo 5	0,00	0,00	0,00	0,00	0,00
TOTAL OPERACIONES CORRIENTES	65.127,90	0,00	0,00	0,00	65.127,90
Total Capitulo 6	0,00	0,00	0,00	0,00	0,00
Total Capitulo 7	0,00	0,00	0,00	0,00	0,00
TOTAL OPERACIONES DE CAPITAL	0,00	0,00	0,00	0,00	0,00
TOTAL OPERACIONES NO FINANCIERAS	65.127,90	0,00	0,00	0,00	65.127,90
Total Capitulo 8	0,00	0,00	0,00	0,00	0,00
Total Capitulo 9	0,00	0,00	0,00	0,00	0,00
TOTAL OPERACIONES FINANCIERAS	0,00	0,00	0,00	0,00	0,00
TOTAL	65.127,90	0,00	0,00	0,00	65.127,90

UNIVERSIDAD DE CANTABRIA

DERECHOS A COBRAR DE PRESUPUESTOS CERRADOS
SUBINFORME DE TOTALES POR CAPÍTULOS
EJERCICIO 2019

EJERCICIO: 2013

Explicación	Pendientes de cobro a 1 de Enero	Rectificaciones Saldo entrante	Derechos anulados		Derechos Pendientes cobro Totales
			Anulaciones Liquidaciones	Aplazamiento y Fraccionamiento	
Total Capitulo 1	0,00	0,00	0,00	0,00	0,00
Total Capitulo 2	0,00	0,00	0,00	0,00	0,00
Total Capitulo 3	10.198,76	0,00	0,00	0,00	10.198,76
Total Capitulo 4	2.000,00	0,00	0,00	0,00	2.000,00
Total Capitulo 5	0,00	0,00	0,00	0,00	0,00
TOTAL OPERACIONES CORRIENTES	12.198,76	0,00	0,00	0,00	12.198,76
Total Capitulo 6	0,00	0,00	0,00	0,00	0,00
Total Capitulo 7	0,00	0,00	0,00	0,00	0,00
TOTAL OPERACIONES DE CAPITAL	0,00	0,00	0,00	0,00	0,00
TOTAL OPERACIONES NO FINANCIERAS	12.198,76	0,00	0,00	0,00	12.198,76
Total Capitulo 8	0,00	0,00	0,00	0,00	0,00
Total Capitulo 9	0,00	0,00	0,00	0,00	0,00
TOTAL OPERACIONES FINANCIERAS	0,00	0,00	0,00	0,00	0,00
TOTAL	12.198,76	0,00	0,00	0,00	12.198,76

UNIVERSIDAD DE CANTABRIA

DERECHOS A COBRAR DE PRESUPUESTOS CERRADOS
SUBINFORME DE TOTALES POR CAPÍTULOS
EJERCICIO 2019

EJERCICIO: 2014

Explicación	Pendientes de cobro a 1 de Enero	Rectificaciones Saldo entrante	Derechos anulados		Derechos Pendientes cobro Totales
			Anulaciones Liquidaciones	Aplazamiento y Fraccionamiento	
Total Capitulo 1	0,00	0,00	0,00	0,00	0,00
Total Capitulo 2	0,00	0,00	0,00	0,00	0,00
Total Capitulo 3	25.019,23	0,00	0,00	0,00	25.019,23
Total Capitulo 4	0,00	0,00	0,00	0,00	0,00
Total Capitulo 5	455,35	0,00	0,00	0,00	455,35
TOTAL OPERACIONES CORRIENTES	25.474,58	0,00	0,00	0,00	25.474,58
Total Capitulo 6	0,00	0,00	0,00	0,00	0,00
Total Capitulo 7	0,00	0,00	0,00	0,00	0,00
TOTAL OPERACIONES DE CAPITAL	0,00	0,00	0,00	0,00	0,00
TOTAL OPERACIONES NO FINANCIERAS	25.474,58	0,00	0,00	0,00	25.474,58
Total Capitulo 8	0,00	0,00	0,00	0,00	0,00
Total Capitulo 9	0,00	0,00	0,00	0,00	0,00
TOTAL OPERACIONES FINANCIERAS	0,00	0,00	0,00	0,00	0,00
TOTAL	25.474,58	0,00	0,00	0,00	25.474,58

UNIVERSIDAD DE CANTABRIA

DERECHOS A COBRAR DE PRESUPUESTOS CERRADOS
SUBINFORME DE TOTALES POR CAPÍTULOS
EJERCICIO 2019

EJERCICIO: 2015

Explicación	Pendientes de cobro a 1 de Enero	Rectificaciones Saldo entrante	Derechos anulados		Derechos Pendientes cobro Totales
			Anulaciones Liquidaciones	Aplazamiento y Fraccionamiento	
Total Capitulo 1	0,00	0,00	0,00	0,00	0,00
Total Capitulo 2	0,00	0,00	0,00	0,00	0,00
Total Capitulo 3	55.428,47	0,00	0,00	0,00	55.428,47
Total Capitulo 4	0,00	0,00	0,00	0,00	0,00
Total Capitulo 5	12.841,94	0,00	0,00	0,00	12.841,94
TOTAL OPERACIONES CORRIENTES	68.270,41	0,00	0,00	0,00	68.270,41
Total Capitulo 6	0,00	0,00	0,00	0,00	0,00
Total Capitulo 7	0,00	0,00	0,00	0,00	0,00
TOTAL OPERACIONES DE CAPITAL	0,00	0,00	0,00	0,00	0,00
TOTAL OPERACIONES NO FINANCIERAS	68.270,41	0,00	0,00	0,00	68.270,41
Total Capitulo 8	0,00	0,00	0,00	0,00	0,00
Total Capitulo 9	0,00	0,00	0,00	0,00	0,00
TOTAL OPERACIONES FINANCIERAS	0,00	0,00	0,00	0,00	0,00
TOTAL	68.270,41	0,00	0,00	0,00	68.270,41

UNIVERSIDAD DE CANTABRIA

DERECHOS A COBRAR DE PRESUPUESTOS CERRADOS
SUBINFORME DE TOTALES POR CAPÍTULOS
EJERCICIO 2019

EJERCICIO: 2017

Explicación	Pendientes de cobro a 1 de Enero	Rectificaciones Saldo entrante	Derechos anulados		Derechos Pendientes cobro Totales
			Anulaciones Liquidaciones	Aplazamiento y Fraccionamiento	
Total Capitulo 1	0,00	0,00	0,00	0,00	0,00
Total Capitulo 2	0,00	0,00	0,00	0,00	0,00
Total Capitulo 3	525.867,83	0,00	5.607,42	0,00	520.260,41
Total Capitulo 4	0,00	0,00	0,00	0,00	0,00
Total Capitulo 5	0,00	0,00	0,00	0,00	0,00
TOTAL OPERACIONES CORRIENTES	525.867,83	0,00	5.607,42	0,00	520.260,41
Total Capitulo 6	0,00	0,00	0,00	0,00	0,00
Total Capitulo 7	92.765,84	0,00	5.588,24	0,00	87.177,60
TOTAL OPERACIONES DE CAPITAL	92.765,84	0,00	5.588,24	0,00	87.177,60
TOTAL OPERACIONES NO FINANCIERAS	618.633,67	0,00	11.195,66	0,00	607.438,01
Total Capitulo 8	0,00	0,00	0,00	0,00	0,00
Total Capitulo 9	0,00	0,00	0,00	0,00	0,00
TOTAL OPERACIONES FINANCIERAS	0,00	0,00	0,00	0,00	0,00
TOTAL	618.633,67	0,00	11.195,66	0,00	607.438,01

UNIVERSIDAD DE CANTABRIA

DERECHOS A COBRAR DE PRESUPUESTOS CERRADOS
SUBINFORME DE TOTALES POR CAPÍTULOS
EJERCICIO 2019

EJERCICIO: 2018

Explicación	Pendientes de cobro a 1 de Enero	Rectificaciones Saldo entrante	Derechos anulados		Derechos Pendientes cobro Totales
			Anulaciones Liquidaciones	Aplazamiento y Fraccionamiento	
Total Capitulo 1	0,00	0,00	0,00	0,00	0,00
Total Capitulo 2	0,00	0,00	0,00	0,00	0,00
Total Capitulo 3	3.729.213,97	0,00	131.854,63	0,00	3.597.359,34
Total Capitulo 4	673.053,88	0,00	0,00	0,00	673.053,88
Total Capitulo 5	71.947,21	0,00	0,00	0,00	71.947,21
TOTAL OPERACIONES CORRIENTES	4.474.215,06	0,00	131.854,63	0,00	4.342.360,43
Total Capitulo 6	0,00	0,00	0,00	0,00	0,00
Total Capitulo 7	980.450,34	0,00	6.554,71	0,00	973.895,63
TOTAL OPERACIONES DE CAPITAL	980.450,34	0,00	6.554,71	0,00	973.895,63
TOTAL OPERACIONES NO FINANCIERAS	5.454.665,40	0,00	138.409,34	0,00	5.316.256,06
Total Capitulo 8	0,00	0,00	0,00	0,00	0,00
Total Capitulo 9	5.048,19	0,00	5.048,19	0,00	0,00
TOTAL OPERACIONES FINANCIERAS	5.048,19	0,00	5.048,19	0,00	0,00
TOTAL	5.459.713,59	0,00	143.457,53	0,00	5.316.256,06

UNIVERSIDAD DE CANTABRIA

II. DERECHOS A COBRAR DE PRESUPUESTOS CERRADOS

EJERCICIO 2019

EJERCICIO: 2008

Clasificación Económica	Explicación	Recaudados	Derechos Cancelados				Pendientes de cobro a 31 de Diciembre
			Cobros en Especie	Insolvencias	Prescripción	Otras	
32807	DE EMPRESAS PRIVADAS	0,00	0,00	0,00	0,00	0,00	32.119,77
	Subtotal Artículo 32	0,00	0,00	0,00	0,00	0,00	32.119,77
39000	ART. 83 L.O.U.	0,00	0,00	0,00	0,00	0,00	3.211,98
	Subtotal Artículo 39	0,00	0,00	0,00	0,00	0,00	3.211,98
	Subtotal Capítulo 3	0,00	0,00	0,00	0,00	0,00	35.331,75
	TOTAL	0,00	0,00	0,00	0,00	0,00	35.331,75

EJERCICIO: 2009

Clasificación Económica	Explicación	Recaudados	Derechos Cancelados				Pendientes de cobro a 31 de Diciembre
			Cobros en Especie	Insolvencias	Prescripción	Otras	
32807	DE EMPRESAS PRIVADAS	0,00	0,00	0,00	0,00	0,00	145.000,01
	Subtotal Artículo 32	0,00	0,00	0,00	0,00	0,00	145.000,01
39000	ART. 83 L.O.U.	0,00	0,00	0,00	0,00	0,00	14.499,99
	Subtotal Artículo 39	0,00	0,00	0,00	0,00	0,00	14.499,99
	Subtotal Capítulo 3	0,00	0,00	0,00	0,00	0,00	159.500,00
	TOTAL	0,00	0,00	0,00	0,00	0,00	159.500,00

UNIVERSIDAD DE CANTABRIA

II. DERECHOS A COBRAR DE PRESUPUESTOS CERRADOS

EJERCICIO 2019

EJERCICIO: 2010

Clasificación Económica	Explicación	Recaudados	Derechos Cancelados				Pendientes de cobro a 31 de Diciembre
			Cobros en Especie	Insolvencias	Prescripción	Otras	
32807	DE EMPRESAS PRIVADAS	0,00	0,00	0,00	0,00	0,00	30.909,09
	Subtotal Artículo 32	0,00	0,00	0,00	0,00	0,00	30.909,09
39000	ART. 83 L.O.U.	0,00	0,00	0,00	0,00	0,00	3.090,91
39903	COLABORACION PROGRAMA POSTGRADOS OFICIALES	0,00	0,00	0,00	0,00	0,00	2.800,00
	Subtotal Artículo 39	0,00	0,00	0,00	0,00	0,00	5.890,91
	Subtotal Capítulo 3	0,00	0,00	0,00	0,00	0,00	36.800,00
	TOTAL	0,00	0,00	0,00	0,00	0,00	36.800,00

EJERCICIO: 2011

Clasificación Económica	Explicación	Recaudados	Derechos Cancelados				Pendientes de cobro a 31 de Diciembre
			Cobros en Especie	Insolvencias	Prescripción	Otras	
32807	DE EMPRESAS PRIVADAS	0,00	0,00	0,00	0,00	0,00	28.655,36
32975	COIE SEGUROS Y OTROS GASTOS	0,00	0,00	0,00	0,00	0,00	3.312,00
	Subtotal Artículo 32	0,00	0,00	0,00	0,00	0,00	31.967,36
39000	ART. 83 L.O.U.	0,00	0,00	0,00	0,00	0,00	3.167,63
39903	COLABORACION PROGRAMA POSTGRADOS OFICIALES	0,00	0,00	0,00	0,00	0,00	2.800,00
	Subtotal Artículo 39	0,00	0,00	0,00	0,00	0,00	5.967,63
	Subtotal Capítulo 3	0,00	0,00	0,00	0,00	0,00	37.934,99
	TOTAL	0,00	0,00	0,00	0,00	0,00	37.934,99

UNIVERSIDAD DE CANTABRIA

II. DERECHOS A COBRAR DE PRESUPUESTOS CERRADOS

EJERCICIO 2019

EJERCICIO: 2012

Clasificación Económica	Explicación	Recaudados	Derechos Cancelados				Pendientes de cobro a 31 de Diciembre
			Cobros en Especie	Insolvencias	Prescripción	Otras	
32807	DE EMPRESAS PRIVADAS	0,00	0,00	0,00	0,00	0,00	51.580,10
32975	COIE SEGUROS Y OTROS GASTOS	0,00	0,00	0,00	0,00	0,00	78,01
	Subtotal Artículo 32	0,00	0,00	0,00	0,00	0,00	51.658,11
33000	VENTAS DEL SERVICIO DE PUBLICACIONES	0,00	0,00	0,00	0,00	0,00	2.637,97
	Subtotal Artículo 33	0,00	0,00	0,00	0,00	0,00	2.637,97
39000	ART. 83 L.O.U.	0,00	0,00	0,00	0,00	0,00	10.831,82
	Subtotal Artículo 39	0,00	0,00	0,00	0,00	0,00	10.831,82
	Subtotal Capítulo 3	0,00	0,00	0,00	0,00	0,00	65.127,90
	TOTAL	0,00	0,00	0,00	0,00	0,00	65.127,90

EJERCICIO: 2013

Clasificación Económica	Explicación	Recaudados	Derechos Cancelados				Pendientes de cobro a 31 de Diciembre
			Cobros en Especie	Insolvencias	Prescripción	Otras	
32807	DE EMPRESAS PRIVADAS	0,00	0,00	0,00	0,00	0,00	6.714,45
	Subtotal Artículo 32	0,00	0,00	0,00	0,00	0,00	6.714,45
33000	VENTAS DEL SERVICIO DE PUBLICACIONES	0,00	0,00	0,00	0,00	0,00	2.074,27
	Subtotal Artículo 33	0,00	0,00	0,00	0,00	0,00	2.074,27
39000	ART. 83 L.O.U.	0,00	0,00	0,00	0,00	0,00	1.410,04
	Subtotal Artículo 39	0,00	0,00	0,00	0,00	0,00	1.410,04
	Subtotal Capítulo 3	0,00	0,00	0,00	0,00	0,00	10.198,76
47901	CURSOS DE VERANO	0,00	0,00	0,00	0,00	0,00	2.000,00
	Subtotal Artículo 47	0,00	0,00	0,00	0,00	0,00	2.000,00
	Subtotal Capítulo 4	0,00	0,00	0,00	0,00	0,00	2.000,00
	TOTAL	0,00	0,00	0,00	0,00	0,00	12.198,76

UNIVERSIDAD DE CANTABRIA

II. DERECHOS A COBRAR DE PRESUPUESTOS CERRADOS

EJERCICIO 2019

EJERCICIO: 2014

Clasificación Económica	Explicación	Recaudados		Derechos Cancelados			Pendientes de cobro a 31 de Diciembre
			Cobros en Especie	Insolvencias	Prescripción	Otras	
32807	DE EMPRESAS PRIVADAS	0,00	0,00	0,00	0,00	0,00	10.347,10
32981	REPERCUSION GASTOS A TERCEROS	0,00	0,00	0,00	0,00	0,00	12.499,24
	Subtotal Artículo 32	0,00	0,00	0,00	0,00	0,00	22.846,34
39000	ART. 83 L.O.U.	0,00	0,00	0,00	0,00	0,00	2.172,89
	Subtotal Artículo 39	0,00	0,00	0,00	0,00	0,00	2.172,89
	Subtotal Capítulo 3	0,00	0,00	0,00	0,00	0,00	25.019,23
55009	OTRAS	0,00	0,00	0,00	0,00	0,00	455,35
	Subtotal Artículo 55	0,00	0,00	0,00	0,00	0,00	455,35
	Subtotal Capítulo 5	0,00	0,00	0,00	0,00	0,00	455,35
	TOTAL	0,00	0,00	0,00	0,00	0,00	25.474,58

UNIVERSIDAD DE CANTABRIA

II. DERECHOS A COBRAR DE PRESUPUESTOS CERRADOS

EJERCICIO 2019

EJERCICIO: 2015

Clasificación Económica	Explicación	Recaudados	Derechos Cancelados				Pendientes de cobro a 31 de Diciembre
			Cobros en Especie	Insolvencias	Prescripción	Otras	
32807	DE EMPRESAS PRIVADAS	0,00	0,00	0,00	0,00	0,00	37.190,09
32981	REPERCUSION GASTOS A TERCEROS	0,00	0,00	0,00	0,00	0,00	10.428,47
	Subtotal Artículo 32	0,00	0,00	0,00	0,00	0,00	47.618,56
39000	ART. 83 L.O.U.	0,00	0,00	0,00	0,00	0,00	7.809,91
	Subtotal Artículo 39	0,00	0,00	0,00	0,00	0,00	7.809,91
	Subtotal Capítulo 3	0,00	0,00	0,00	0,00	0,00	55.428,47
55000	DE CAFETERIAS Y COMEDORES	0,00	0,00	0,00	0,00	0,00	12.391,14
55009	OTRAS	0,00	0,00	0,00	0,00	0,00	450,80
	Subtotal Artículo 55	0,00	0,00	0,00	0,00	0,00	12.841,94
	Subtotal Capítulo 5	0,00	0,00	0,00	0,00	0,00	12.841,94
	TOTAL	0,00	0,00	0,00	0,00	0,00	68.270,41

UNIVERSIDAD DE CANTABRIA

II. DERECHOS A COBRAR DE PRESUPUESTOS CERRADOS

EJERCICIO 2019

EJERCICIO: 2017

Clasificación Económica	Explicación	Recaudados	Derechos Cancelados				Pendientes de cobro a 31 de Diciembre
			Cobros en Especie	Insolvencias	Prescripción	Otras	
31012	COMPENSACION F.NUMEROSA GRADO	225.579,26	0,00	0,00	0,00	0,00	0,00
31013	COMPENSACION F.NUMEROSA POSTGRADO	16.348,74	0,00	0,00	0,00	0,00	0,00
31300	CURSOS DE VERANO	222,00	0,00	0,00	0,00	0,00	0,00
	Subtotal Artículo 31	242.150,00	0,00	0,00	0,00	0,00	0,00
32807	DE EMPRESAS PRIVADAS	3.305,79	0,00	0,00	0,00	0,00	0,00
32978	F.L.T.Q. GASTOS DEL CDTUC	119.135,86	0,00	0,00	0,00	0,00	0,00
	Subtotal Artículo 32	122.441,65	0,00	0,00	0,00	0,00	0,00
39000	ART. 83 L.O.U.	694,21	0,00	0,00	0,00	0,00	0,00
39001	CONVENIOS F.L.T.Q.	133.970,08	0,00	0,00	0,00	0,00	0,00
39099	OTRAS	21.004,47	0,00	0,00	0,00	0,00	0,00
	Subtotal Artículo 39	155.668,76	0,00	0,00	0,00	0,00	0,00
	Subtotal Capítulo 3	520.260,41	0,00	0,00	0,00	0,00	0,00
746	SODERCAN	87.177,60	0,00	0,00	0,00	0,00	0,00
	Subtotal Artículo 74	87.177,60	0,00	0,00	0,00	0,00	0,00
	Subtotal Capítulo 7	87.177,60	0,00	0,00	0,00	0,00	0,00
	TOTAL	607.438,01	0,00	0,00	0,00	0,00	0,00

UNIVERSIDAD DE CANTABRIA

II. DERECHOS A COBRAR DE PRESUPUESTOS CERRADOS

EJERCICIO 2019

EJERCICIO: 2018

Clasificación Económica	Explicación	Recaudados		Derechos Cancelados			Pendientes de cobro a 31 de Diciembre
			Cobros en Especie	Insolvencias	Prescripción	Otras	
31000	DERECHOS MATRICULA GRADO	218.773,76	0,00	0,00	0,00	0,00	0,00
31001	DERECHOS MATRICULA POSTGRADO	69.677,88	0,00	0,00	0,00	0,00	0,00
31010	COMPENSACION BECARIOS GRADO	1.573.806,70	0,00	0,00	0,00	0,00	0,00
31011	COMPENSACION BECARIOS POSTGRADO	221.441,24	0,00	0,00	0,00	0,00	0,00
31012	COMPENSACION F.NUMEROSA GRADO	0,00	0,00	0,00	0,00	0,00	269.256,43
31013	COMPENSACION F.NUMEROSA POSTGRADO	0,00	0,00	0,00	0,00	0,00	13.125,86
31015	PROGRAMA REGIONAL DE BECAS	150.000,00	0,00	0,00	0,00	0,00	0,00
31100	MASTER	23.060,25	0,00	0,00	0,00	0,00	0,00
31104	EXPERTO	2.250,00	0,00	0,00	0,00	0,00	0,00
31300	CURSOS DE VERANO	800,00	0,00	0,00	0,00	0,00	0,00
	Subtotal Artículo 31	2.259.809,83	0,00	0,00	0,00	0,00	282.382,29
32781	TELÉFONO SERVICIOS ADMINISTRATIVOS CENTRALES	1.336,98	0,00	0,00	0,00	0,00	0,00
32804	DE EMPRESAS PUBLICAS Y OTROS ENTES PUBLICOS	36.363,13	0,00	0,00	0,00	0,00	0,00
32805	DE GOBIERNO DE CANTABRIA	136.197,67	0,00	0,00	0,00	0,00	0,00
32807	DE EMPRESAS PRIVADAS	305.206,02	0,00	0,00	0,00	0,00	2.185,65
32808	DE FAMILIAS E INSTITUCIONES SIN FINES DE LUCRO	3.278,46	0,00	0,00	0,00	0,00	0,00

UNIVERSIDAD DE CANTABRIA

II. DERECHOS A COBRAR DE PRESUPUESTOS CERRADOS

EJERCICIO 2019

EJERCICIO: 2018

Clasificación Económica	Explicación	Recaudados		Derechos Cancelados			Pendientes de cobro a 31 de Diciembre
			Cobros en Especie	Insolvencias	Prescripción	Otras	
32809	DEL EXTERIOR	52.312,69	0,00	0,00	0,00	0,00	14.876,03
32820	PARA LA F.L.T.Q.	180.149,60	0,00	0,00	0,00	0,00	0,00
32821	FUNDACION INSTITUTO HIDRAULICA AMBIENTAL CANTABR	10.715,29	0,00	0,00	0,00	0,00	0,00
32930	SCTI MICROSCOPIO ELECTRONICO DE TRANSMISION	1.072,04	0,00	0,00	0,00	0,00	0,56
32933	SEEA. MANTENIMIENTO DE ANIMALES.	3.514,32	0,00	0,00	0,00	0,00	0,00
32963	SERVICIOS CEFONT	260,33	0,00	0,00	0,00	0,00	0,00
32978	F.L.T.Q. GASTOS DEL CDTUC	62.135,46	0,00	0,00	0,00	0,00	0,00
32981	REPERCUSION GASTOS A TERCEROS	15.715,92	0,00	0,00	0,00	0,00	0,00
32999	DE OTROS SERVICIOS	300,00	0,00	0,00	0,00	0,00	0,00
	Subtotal Artículo 32	808.557,91	0,00	0,00	0,00	0,00	17.062,24
33000	VENTAS DEL SERVICIO DE PUBLICACIONES	4.818,33	0,00	0,00	0,00	0,00	0,00
	Subtotal Artículo 33	4.818,33	0,00	0,00	0,00	0,00	0,00
39000	ART. 83 L.O.U.	112.005,13	0,00	0,00	0,00	0,00	3.582,95
39001	CONVENIOS F.L.T.Q.	48.218,82	0,00	0,00	0,00	0,00	0,00
39003	PROGRAMAS NACIONALES	7.480,21	0,00	0,00	0,00	0,00	0,00
39010	ESTUDIOS PROPIOS	2.812,25	0,00	0,00	0,00	0,00	0,00
39030	INGRESOS DE SERVICIOS QUE GENERAN GASTOS	509,62	0,00	0,00	0,00	0,00	0,06
39099	OTRAS	48.119,70	0,00	0,00	0,00	0,00	0,00
39998	INGRESOS VARIOS	2.000,00	0,00	0,00	0,00	0,00	0,00
	Subtotal Artículo 39	221.145,73	0,00	0,00	0,00	0,00	3.583,01

UNIVERSIDAD DE CANTABRIA

II. DERECHOS A COBRAR DE PRESUPUESTOS CERRADOS

EJERCICIO 2019

EJERCICIO: 2018

Clasifica-ción Económica	Explicación	Recaudados		Derechos Cancelados			Pendientes de cobro a 31 de Diciembre
			Cobros en Especie	Insolvencias	Prescripción	Otras	
	Subtotal Capítulo 3	3.294.331,80	0,00	0,00	0,00	0,00	303.027,54
45001	PROGRAMA DE SUFICIENCIA FINANCIERA	405.158,00	0,00	0,00	0,00	0,00	0,00
45002	PROGRAMA DE COMPLEMENTOS RETRIBUTIVOS PDI	23.246,00	0,00	0,00	0,00	0,00	0,00
45203	Universidades e Investigacion, Medio Ambiente y Politica Social	8.764,80	0,00	0,00	0,00	0,00	0,00
45211	SERVICIO CANTABRO DE SALUD	63.952,42	0,00	0,00	0,00	0,00	0,00
45212	INNOVACION, INDUSTRIA, TURISMO Y COMERCIO	50.000,00	0,00	0,00	0,00	0,00	0,00
45213	SERVICIO CANTABRO DE EMPLEO	76.601,70	0,00	0,00	0,00	0,00	0,00
45216	INSTITUTO CANTABRO DE SERVICIOS SOCIALES (ICASS)	10.230,96	0,00	0,00	0,00	0,00	0,00
	Subtotal Artículo 45	637.953,88	0,00	0,00	0,00	0,00	0,00
46006	DEL AYUNTAMIENTO DE TORRELAVEGA	25.000,00	0,00	0,00	0,00	0,00	0,00
46021	DEL AYTO. DE STA. CRUZ DE BEZANA	7.000,00	0,00	0,00	0,00	0,00	0,00
	Subtotal Artículo 46	32.000,00	0,00	0,00	0,00	0,00	0,00
47901	CURSOS DE VERANO	2.600,00	0,00	0,00	0,00	0,00	500,00
	Subtotal Artículo 47	2.600,00	0,00	0,00	0,00	0,00	500,00
	Subtotal Capítulo 4	672.553,88	0,00	0,00	0,00	0,00	500,00
54000	ALQUILER EDIFICIO FISIOTERAPIA	57.922,22	0,00	0,00	0,00	0,00	0,00
54001	OTROS ALQUILERES	2.800,66	0,00	0,00	0,00	0,00	400,00

UNIVERSIDAD DE CANTABRIA

II. DERECHOS A COBRAR DE PRESUPUESTOS CERRADOS

EJERCICIO 2019

EJERCICIO: 2018

Clasificación Económica	Explicación	Recaudados		Derechos Cancelados			Pendientes de cobro a 31 de Diciembre
			Cobros en Especie	Insolvencias	Prescripción	Otras	
	Subtotal Artículo 54	60.722,88	0,00	0,00	0,00	0,00	400,00
55000	DE CAFETERIAS Y COMEDORES	10.824,33	0,00	0,00	0,00	0,00	0,00
	Subtotal Artículo 55	10.824,33	0,00	0,00	0,00	0,00	0,00
	Subtotal Capítulo 5	71.547,21	0,00	0,00	0,00	0,00	400,00
70002	MINISTERIO DE ECONOMÍA Y COMPETITIVIDAD.MINECO	35.619,99	0,00	0,00	0,00	0,00	0,00
	Subtotal Artículo 70	35.619,99	0,00	0,00	0,00	0,00	0,00
746	SODERCAN	212.921,89	0,00	0,00	0,00	0,00	0,00
	Subtotal Artículo 74	212.921,89	0,00	0,00	0,00	0,00	0,00
75005	PROGRAMA DE APOYO A LA INVESTIGACION	625.353,75	0,00	0,00	0,00	0,00	0,00
75006	PROGRAMA DE OBRAS Y EQUIPAMIENTO	100.000,00	0,00	0,00	0,00	0,00	0,00
	Subtotal Artículo 75	725.353,75	0,00	0,00	0,00	0,00	0,00
	Subtotal Capítulo 7	973.895,63	0,00	0,00	0,00	0,00	0,00
	TOTAL	5.012.328,52	0,00	0,00	0,00	0,00	303.927,54

UNIVERSIDAD DE CANTABRIA

DERECHOS A COBRAR DE PRESUPUESTOS CERRADOS
SUBINFORME DE TOTALES POR CAPÍTULOS
EJERCICIO 2019

EJERCICIO: 2008

Explicación	Recaudados	Derechos cancelados				Pendientes de cobro a 31 de Diciembre
		Cobros en Especie	Insolvencias	Prescripción	Otras	
Total Capitulo 1	0,00	0,00	0,00	0,00	0,00	0,00
Total Capitulo 2	0,00	0,00	0,00	0,00	0,00	0,00
Total Capitulo 3	0,00	0,00	0,00	0,00	0,00	35.331,75
Total Capitulo 4	0,00	0,00	0,00	0,00	0,00	0,00
Total Capitulo 5	0,00	0,00	0,00	0,00	0,00	0,00
TOTAL OPERACIONES CORRIENTES	0,00	0,00	0,00	0,00	0,00	35.331,75
Total Capitulo 6	0,00	0,00	0,00	0,00	0,00	0,00
Total Capitulo 7	0,00	0,00	0,00	0,00	0,00	0,00
TOTAL OPERACIONES DE CAPITAL	0,00	0,00	0,00	0,00	0,00	0,00
TOTAL OPERACIONES NO FINANCIERAS	0,00	0,00	0,00	0,00	0,00	35.331,75
Total Capitulo 8	0,00	0,00	0,00	0,00	0,00	0,00
Total Capitulo 9	0,00	0,00	0,00	0,00	0,00	0,00
TOTAL OPERACIONES FINANCIERAS	0,00	0,00	0,00	0,00	0,00	0,00
TOTAL	0,00	0,00	0,00	0,00	0,00	35.331,75

UNIVERSIDAD DE CANTABRIA

DERECHOS A COBRAR DE PRESUPUESTOS CERRADOS
SUBINFORME DE TOTALES POR CAPÍTULOS
EJERCICIO 2019

EJERCICIO: 2009

Explicación	Recaudados	Derechos cancelados				Pendientes de cobro a 31 de Diciembre
		Cobros en Especie	Insolvencias	Prescripción	Otras	
Total Capitulo 1	0,00	0,00	0,00	0,00	0,00	0,00
Total Capitulo 2	0,00	0,00	0,00	0,00	0,00	0,00
Total Capitulo 3	0,00	0,00	0,00	0,00	0,00	159.500,00
Total Capitulo 4	0,00	0,00	0,00	0,00	0,00	0,00
Total Capitulo 5	0,00	0,00	0,00	0,00	0,00	0,00
TOTAL OPERACIONES CORRIENTES	0,00	0,00	0,00	0,00	0,00	159.500,00
Total Capitulo 6	0,00	0,00	0,00	0,00	0,00	0,00
Total Capitulo 7	0,00	0,00	0,00	0,00	0,00	0,00
TOTAL OPERACIONES DE CAPITAL	0,00	0,00	0,00	0,00	0,00	0,00
TOTAL OPERACIONES NO FINANCIERAS	0,00	0,00	0,00	0,00	0,00	159.500,00
Total Capitulo 8	0,00	0,00	0,00	0,00	0,00	0,00
Total Capitulo 9	0,00	0,00	0,00	0,00	0,00	0,00
TOTAL OPERACIONES FINANCIERAS	0,00	0,00	0,00	0,00	0,00	0,00
TOTAL	0,00	0,00	0,00	0,00	0,00	159.500,00

UNIVERSIDAD DE CANTABRIA

DERECHOS A COBRAR DE PRESUPUESTOS CERRADOS
SUBINFORME DE TOTALES POR CAPÍTULOS
EJERCICIO 2019

EJERCICIO: 2010

Explicación	Recaudados	Derechos cancelados				Pendientes de cobro a 31 de Diciembre
		Cobros en Especie	Insolvencias	Prescripción	Otras	
Total Capitulo 1	0,00	0,00	0,00	0,00	0,00	0,00
Total Capitulo 2	0,00	0,00	0,00	0,00	0,00	0,00
Total Capitulo 3	0,00	0,00	0,00	0,00	0,00	36.800,00
Total Capitulo 4	0,00	0,00	0,00	0,00	0,00	0,00
Total Capitulo 5	0,00	0,00	0,00	0,00	0,00	0,00
TOTAL OPERACIONES CORRIENTES	0,00	0,00	0,00	0,00	0,00	36.800,00
Total Capitulo 6	0,00	0,00	0,00	0,00	0,00	0,00
Total Capitulo 7	0,00	0,00	0,00	0,00	0,00	0,00
TOTAL OPERACIONES DE CAPITAL	0,00	0,00	0,00	0,00	0,00	0,00
TOTAL OPERACIONES NO FINANCIERAS	0,00	0,00	0,00	0,00	0,00	36.800,00
Total Capitulo 8	0,00	0,00	0,00	0,00	0,00	0,00
Total Capitulo 9	0,00	0,00	0,00	0,00	0,00	0,00
TOTAL OPERACIONES FINANCIERAS	0,00	0,00	0,00	0,00	0,00	0,00
TOTAL	0,00	0,00	0,00	0,00	0,00	36.800,00

UNIVERSIDAD DE CANTABRIA

DERECHOS A COBRAR DE PRESUPUESTOS CERRADOS
SUBINFORME DE TOTALES POR CAPÍTULOS
EJERCICIO 2019

EJERCICIO: 2011

Explicación	Recaudados	Derechos cancelados				Pendientes de cobro a 31 de Diciembre
		Cobros en Especie	Insolvencias	Prescripción	Otras	
Total Capitulo 1	0,00	0,00	0,00	0,00	0,00	0,00
Total Capitulo 2	0,00	0,00	0,00	0,00	0,00	0,00
Total Capitulo 3	0,00	0,00	0,00	0,00	0,00	37.934,99
Total Capitulo 4	0,00	0,00	0,00	0,00	0,00	0,00
Total Capitulo 5	0,00	0,00	0,00	0,00	0,00	0,00
TOTAL OPERACIONES CORRIENTES	0,00	0,00	0,00	0,00	0,00	37.934,99
Total Capitulo 6	0,00	0,00	0,00	0,00	0,00	0,00
Total Capitulo 7	0,00	0,00	0,00	0,00	0,00	0,00
TOTAL OPERACIONES DE CAPITAL	0,00	0,00	0,00	0,00	0,00	0,00
TOTAL OPERACIONES NO FINANCIERAS	0,00	0,00	0,00	0,00	0,00	37.934,99
Total Capitulo 8	0,00	0,00	0,00	0,00	0,00	0,00
Total Capitulo 9	0,00	0,00	0,00	0,00	0,00	0,00
TOTAL OPERACIONES FINANCIERAS	0,00	0,00	0,00	0,00	0,00	0,00
TOTAL	0,00	0,00	0,00	0,00	0,00	37.934,99

UNIVERSIDAD DE CANTABRIA

DERECHOS A COBRAR DE PRESUPUESTOS CERRADOS
SUBINFORME DE TOTALES POR CAPÍTULOS
EJERCICIO 2019

EJERCICIO: 2012

Explicación	Recaudados	Derechos cancelados				Pendientes de cobro a 31 de Diciembre
		Cobros en Especie	Insolvencias	Prescripción	Otras	
Total Capitulo 1	0,00	0,00	0,00	0,00	0,00	0,00
Total Capitulo 2	0,00	0,00	0,00	0,00	0,00	0,00
Total Capitulo 3	0,00	0,00	0,00	0,00	0,00	65.127,90
Total Capitulo 4	0,00	0,00	0,00	0,00	0,00	0,00
Total Capitulo 5	0,00	0,00	0,00	0,00	0,00	0,00
TOTAL OPERACIONES CORRIENTES	0,00	0,00	0,00	0,00	0,00	65.127,90
Total Capitulo 6	0,00	0,00	0,00	0,00	0,00	0,00
Total Capitulo 7	0,00	0,00	0,00	0,00	0,00	0,00
TOTAL OPERACIONES DE CAPITAL	0,00	0,00	0,00	0,00	0,00	0,00
TOTAL OPERACIONES NO FINANCIERAS	0,00	0,00	0,00	0,00	0,00	65.127,90
Total Capitulo 8	0,00	0,00	0,00	0,00	0,00	0,00
Total Capitulo 9	0,00	0,00	0,00	0,00	0,00	0,00
TOTAL OPERACIONES FINANCIERAS	0,00	0,00	0,00	0,00	0,00	0,00
TOTAL	0,00	0,00	0,00	0,00	0,00	65.127,90

UNIVERSIDAD DE CANTABRIA

DERECHOS A COBRAR DE PRESUPUESTOS CERRADOS
SUBINFORME DE TOTALES POR CAPÍTULOS
EJERCICIO 2019

EJERCICIO: 2013

Explicación	Recaudados	Derechos cancelados				Pendientes de cobro a 31 de Diciembre
		Cobros en Especie	Insolvencias	Prescripción	Otras	
Total Capitulo 1	0,00	0,00	0,00	0,00	0,00	0,00
Total Capitulo 2	0,00	0,00	0,00	0,00	0,00	0,00
Total Capitulo 3	0,00	0,00	0,00	0,00	0,00	10.198,76
Total Capitulo 4	0,00	0,00	0,00	0,00	0,00	2.000,00
Total Capitulo 5	0,00	0,00	0,00	0,00	0,00	0,00
TOTAL OPERACIONES CORRIENTES	0,00	0,00	0,00	0,00	0,00	12.198,76
Total Capitulo 6	0,00	0,00	0,00	0,00	0,00	0,00
Total Capitulo 7	0,00	0,00	0,00	0,00	0,00	0,00
TOTAL OPERACIONES DE CAPITAL	0,00	0,00	0,00	0,00	0,00	0,00
TOTAL OPERACIONES NO FINANCIERAS	0,00	0,00	0,00	0,00	0,00	12.198,76
Total Capitulo 8	0,00	0,00	0,00	0,00	0,00	0,00
Total Capitulo 9	0,00	0,00	0,00	0,00	0,00	0,00
TOTAL OPERACIONES FINANCIERAS	0,00	0,00	0,00	0,00	0,00	0,00
TOTAL	0,00	0,00	0,00	0,00	0,00	12.198,76

UNIVERSIDAD DE CANTABRIA

DERECHOS A COBRAR DE PRESUPUESTOS CERRADOS
SUBINFORME DE TOTALES POR CAPÍTULOS
EJERCICIO 2019

EJERCICIO: 2014

Explicación	Recaudados	Derechos cancelados				Pendientes de cobro a 31 de Diciembre
		Cobros en Especie	Insolvencias	Prescripción	Otras	
Total Capitulo 1	0,00	0,00	0,00	0,00	0,00	0,00
Total Capitulo 2	0,00	0,00	0,00	0,00	0,00	0,00
Total Capitulo 3	0,00	0,00	0,00	0,00	0,00	25.019,23
Total Capitulo 4	0,00	0,00	0,00	0,00	0,00	0,00
Total Capitulo 5	0,00	0,00	0,00	0,00	0,00	455,35
TOTAL OPERACIONES CORRIENTES	0,00	0,00	0,00	0,00	0,00	25.474,58
Total Capitulo 6	0,00	0,00	0,00	0,00	0,00	0,00
Total Capitulo 7	0,00	0,00	0,00	0,00	0,00	0,00
TOTAL OPERACIONES DE CAPITAL	0,00	0,00	0,00	0,00	0,00	0,00
TOTAL OPERACIONES NO FINANCIERAS	0,00	0,00	0,00	0,00	0,00	25.474,58
Total Capitulo 8	0,00	0,00	0,00	0,00	0,00	0,00
Total Capitulo 9	0,00	0,00	0,00	0,00	0,00	0,00
TOTAL OPERACIONES FINANCIERAS	0,00	0,00	0,00	0,00	0,00	0,00
TOTAL	0,00	0,00	0,00	0,00	0,00	25.474,58

UNIVERSIDAD DE CANTABRIA

DERECHOS A COBRAR DE PRESUPUESTOS CERRADOS
SUBINFORME DE TOTALES POR CAPÍTULOS
EJERCICIO 2019

EJERCICIO: 2015

Explicación	Recaudados	Derechos cancelados				Pendientes de cobro a 31 de Diciembre
		Cobros en Especie	Insolvencias	Prescripción	Otras	
Total Capitulo 1	0,00	0,00	0,00	0,00	0,00	0,00
Total Capitulo 2	0,00	0,00	0,00	0,00	0,00	0,00
Total Capitulo 3	0,00	0,00	0,00	0,00	0,00	55.428,47
Total Capitulo 4	0,00	0,00	0,00	0,00	0,00	0,00
Total Capitulo 5	0,00	0,00	0,00	0,00	0,00	12.841,94
TOTAL OPERACIONES CORRIENTES	0,00	0,00	0,00	0,00	0,00	68.270,41
Total Capitulo 6	0,00	0,00	0,00	0,00	0,00	0,00
Total Capitulo 7	0,00	0,00	0,00	0,00	0,00	0,00
TOTAL OPERACIONES DE CAPITAL	0,00	0,00	0,00	0,00	0,00	0,00
TOTAL OPERACIONES NO FINANCIERAS	0,00	0,00	0,00	0,00	0,00	68.270,41
Total Capitulo 8	0,00	0,00	0,00	0,00	0,00	0,00
Total Capitulo 9	0,00	0,00	0,00	0,00	0,00	0,00
TOTAL OPERACIONES FINANCIERAS	0,00	0,00	0,00	0,00	0,00	0,00
TOTAL	0,00	0,00	0,00	0,00	0,00	68.270,41

UNIVERSIDAD DE CANTABRIA

DERECHOS A COBRAR DE PRESUPUESTOS CERRADOS
SUBINFORME DE TOTALES POR CAPÍTULOS
EJERCICIO 2019

EJERCICIO: 2017

Explicación	Recaudados	Derechos cancelados				Pendientes de cobro a 31 de Diciembre
		Cobros en Especie	Insolvencias	Prescripción	Otras	
Total Capitulo 1	0,00	0,00	0,00	0,00	0,00	0,00
Total Capitulo 2	0,00	0,00	0,00	0,00	0,00	0,00
Total Capitulo 3	520.260,41	0,00	0,00	0,00	0,00	0,00
Total Capitulo 4	0,00	0,00	0,00	0,00	0,00	0,00
Total Capitulo 5	0,00	0,00	0,00	0,00	0,00	0,00
TOTAL OPERACIONES CORRIENTES	520.260,41	0,00	0,00	0,00	0,00	0,00
Total Capitulo 6	0,00	0,00	0,00	0,00	0,00	0,00
Total Capitulo 7	87.177,60	0,00	0,00	0,00	0,00	0,00
TOTAL OPERACIONES DE CAPITAL	87.177,60	0,00	0,00	0,00	0,00	0,00
TOTAL OPERACIONES NO FINANCIERAS	607.438,01	0,00	0,00	0,00	0,00	0,00
Total Capitulo 8	0,00	0,00	0,00	0,00	0,00	0,00
Total Capitulo 9	0,00	0,00	0,00	0,00	0,00	0,00
TOTAL OPERACIONES FINANCIERAS	0,00	0,00	0,00	0,00	0,00	0,00
TOTAL	607.438,01	0,00	0,00	0,00	0,00	0,00

UNIVERSIDAD DE CANTABRIA

DERECHOS A COBRAR DE PRESUPUESTOS CERRADOS
SUBINFORME DE TOTALES POR CAPÍTULOS
EJERCICIO 2019

EJERCICIO: 2018

Explicación	Recaudados	Derechos cancelados				Pendientes de cobro a 31 de Diciembre
		Cobros en Especie	Insolvencias	Prescripción	Otras	
Total Capitulo 1	0,00	0,00	0,00	0,00	0,00	0,00
Total Capitulo 2	0,00	0,00	0,00	0,00	0,00	0,00
Total Capitulo 3	3.294.331,80	0,00	0,00	0,00	0,00	303.027,54
Total Capitulo 4	672.553,88	0,00	0,00	0,00	0,00	500,00
Total Capitulo 5	71.547,21	0,00	0,00	0,00	0,00	400,00
TOTAL OPERACIONES CORRIENTES	4.038.432,89	0,00	0,00	0,00	0,00	303.927,54
Total Capitulo 6	0,00	0,00	0,00	0,00	0,00	0,00
Total Capitulo 7	973.895,63	0,00	0,00	0,00	0,00	0,00
TOTAL OPERACIONES DE CAPITAL	973.895,63	0,00	0,00	0,00	0,00	0,00
TOTAL OPERACIONES NO FINANCIERAS	5.012.328,52	0,00	0,00	0,00	0,00	303.927,54
Total Capitulo 8	0,00	0,00	0,00	0,00	0,00	0,00
Total Capitulo 9	0,00	0,00	0,00	0,00	0,00	0,00
TOTAL OPERACIONES FINANCIERAS	0,00	0,00	0,00	0,00	0,00	0,00
TOTAL	5.012.328,52	0,00	0,00	0,00	0,00	303.927,54

F.- MEMORIA

5.- Información sobre la ejecución del Ingreso público

5.7.- Derechos presupuestarios pendientes de cobro según grado de exigibilidad

La complejidad de este estado hace que los sistemas informáticos de la Universidad de Cantabria no estén preparados en este momento para su elaboración en los términos y formatos que el Plan General Contable establece.

F.- MEMORIA

5.- Información sobre la ejecución del Ingreso público

5.8.- Desarrollo de los compromisos de Ingresos

La complejidad de este estado hace que los sistemas informáticos de la Universidad de Cantabria no estén preparados en este momento para su elaboración en los términos y formatos que el Plan General Contable establece.

F.- MEMORIA

5.- Información sobre la ejecución del Ingreso público

5.9.- Compromisos de ingreso con cargo a Presupuestos de Ejercicios posteriores

F.5.9 Compromisos de ingreso con cargo a presupuestos de ejercicios posteriores

Clasificación económica	Explicación	Compromisos de ingresos concertados imputables al ejercicio		Total acumulado
		2020	2021	
47001	Convenio Banco Santander	1.620.000	1.620.000	3.240.000
Total		1.620.000	1.620.000	3.240.000

F.- MEMORIA

6.- Gastos con financiación afectada

La complejidad de este estado hace que los sistemas informáticos de la Universidad de Cantabria no estén preparados en este momento para su elaboración en los términos y formatos que el Plan General Contable establece.

F.- MEMORIA

7.- Información sobre el inmovilizado no financiero

F.- MEMORIA

7.- Información sobre el inmovilizado no financiero

7.1.- Inmovilizado inmaterial

SIN OPERACIONES REGISTRADAS EN ESTA OFICINA

F.- MEMORIA

7.- Información sobre el inmovilizado no financiero

7.2.- Inmovilizado material

VARIACIONES	VALOR 01/01/2019	VARIACION 2019	VALOR 31/12/2019	AMORTIZACION ACUMULADA	VALOR NETO
220 Terrenos	34.832.485,41	0,00	34.832.485,41	0,00	34.832.485,41
221 Construcciones	140.716.976,30	1.013.681,80	141.730.658,10	54.078.302,31	87.652.355,79
223 Maquinaria (Eq.didáct)	61.105.585,02	863.315,37	61.968.900,39	57.616.774,37	4.352.126,02
224 Utillaje	3.169.939,20	0,00	3.169.939,20	3.110.563,11	59.376,09
226 Mobiliario	19.830.389,43	16.645,00	19.847.034,43	18.773.628,55	1.073.405,88
227 Eq. procesos inform.	16.962.589,58	3.808,28	16.966.397,86	15.959.844,59	1.006.553,27
228 Elementos transporte	192.814,07	0,00	192.814,07	177.728,42	15.085,65
229 Fondos bibliográficos	39.415.266,13	1.523.796,32	40.939.062,45	40.939.062,45	0,00
SUBTOTAL:	**316.226.045,14**	**3.421.246,77**	**319.647.291,91**	**190.655.903,80**	**128.991.388,11**
282 Amortiz. Acumulada	-184.517.109,87	-6.138.793,93	-190.655.903,80		
2922 Provisiones Inmovilizado	-1.177.635,70	0,00	-1.177.635,70		
TOTALES:	**130.531.299,57**	**-2.717.547,16**	**127.813.752,41**	**190.655.903,80**	**128.991.388,11**

DETALLE DE LAS VARIACIONES	ALTAS	BAJAS	AMORTIZACION DEL AÑO 2019	BAJAS AMORTIZACION ACUMULADA	TOTAL VARIACIONES EJERCICIO 2019
221 Construcciones	1.013.681,80		3.043.401,54		1.013.681,80
223 Maquinaria (Eq.didáct)	1.200.160,83	*336.845,46*	1.388.533,18	317.121,41	863.315,37
224 Utillaje	0,00	*0,00*	20.224,56		0,00
226 Mobiliario	98.567,37	*81.922,37*	367.824,18	81.317,29	16.645,00
227 Eq. procesos inform.	239.004,47	*235.196,19*	413.464,77	235.120,61	3.808,28
228 Elementos transporte	0,00	*0,00*	5.735,22	0,00	0,00
229 Fondos bibliográficos	1.523.796,32	0,00	1.523.796,32		1.523.796,32
220 Terrenos	0,00	0,00	0,00	0,00	0,00
282 Amortiz. Acumulada	-6.789.353,24	-650.559,31			-6.138.793,93
2922 Provisiones Inmovilizado					0,00
TOTALES	**-2.714.142,45**	**3.404,71**	**6.762.979,77**	**633.559,31**	**-2.717.547,16**

AMORTIZACIONES	A	B	C=A+B	D	E=C-D
	ACUMULADA AL 01/01/2019	AMORTIZACION DEL AÑO 2019	ACUMULADA AL 31/12/2019	BAJAS AMORTIZACION ACUMULADA	AMORTIZACION ACUMULADA
221 Construcciones	51.034.900,77	*3.043.401,54*	54.078.302,31		54.078.302,31
223 Maquinaria (Eq.didáct)	56.535.989,13	*1.388.533,18*	57.924.522,31	*307.747,94*	57.616.774,37
224 Utillaje	3.090.338,55	*20.224,56*	3.110.563,11		3.110.563,11
226 Mobiliario	18.487.121,66	*367.824,18*	18.854.945,84	*81.317,29*	18.773.628,55
227 Eq. procesos inform.	15.781.500,43	*413.464,77*	16.194.965,20	*235.120,61*	15.959.844,59
228 Elementos transporte	171.993,20	*5.735,22*	177.728,42		177.728,42
229 Fondos bibliográficos	39.415.266,13	*1.523.796,32*	40.939.062,45	*0,00*	40.939.062,45
TOTALES:	**184.517.109,87**	**6.762.979,77**	**191.280.089,64**	**624.185,84**	**190.655.903,80**

CUENTA (en euros)	VALOR 31/12/2019	AMORTIZACION ACUMULADA	VALOR NETO
220 Terrenos	34.832.485,41	0,00	34.832.485,41
221 Construcciones	141.730.658,10	54.078.302,31	87.652.355,79
223 Maquinaria (Eq.didáct. y de investig.)	61.968.900,39	57.616.774,37	4.352.126,02
224 Utillaje	3.169.939,20	3.110.563,11	59.376,09
226 Mobiliario	19.847.034,43	18.773.628,55	1.073.405,88
227 Eq. procesos inform.	16.966.397,86	15.959.844,59	1.006.553,27
228 Elementos transporte	192.814,07	177.728,42	15.085,65
229 Fondos bibliográficos	40.939.062,45	40.939.062,45	0,00
TOTALES:	**319.647.291,91**	**190.655.903,80**	**128.991.388,11**

EVOLUCIÓN (en miles euros)	VALOR BRUTO		VALOR NETO
2008	249.711		144.435
2009	255.772		142.835
2010	272.252		150.913
2011	289.020		158.739
2012	298.686		159.529
2013	301.919		153.378
2014	305.455		148.179
2015	308.796		142.764
2016	309.064		136.922
2017	313.198		134.336
2018	316.226		131.709

F.- MEMORIA

7.- Información sobre el inmovilizado no financiero

7.2.- Inmovilizado material

- Inmovilizado material en curso

INMOVILIZADO EN CURSO:			
RESUMEN POR CUENTA PGCP	IMPORTE A 01/01/2019	EN EL EJERCICIO 2019	IMPORTE A 31/12/2019
221 Construcciones	1.188.633,87	503.553,19	1.692.187,06
223 Maquinaria (Eq.didáct)	0,00	0,00	0,00
224 Utillaje	0,00	0,00	0,00
226 Mobiliario	0,00	0,00	0,00
227 Eq. procesos inform.	0,00	0,00	0,00
228 Elementos transporte	0,00	0,00	0,00
229 Fondos bibliográficos	0,00	0,00	0,00
TOTALES:	**1.188.633,87**	**503.553,19**	**1.692.187,06**

DETALLE POR CADA PROYECTO DE INVERSIÓN EN CURSO:				
DESCRIPCIÓN DEL PROYECTO	IMPORTE A 01/01/2019	EN EL EJERCICIO 2019	IMPORTE A 31/12/2019	Cuenta PGCP
SUSTITUCION CENTRO DE TRANSFORMACION ETS NAUTICA Y EDIF. INTEFACULTATIVO	0,00	4.699,68	4.699,68	221
R.A.M. FACHADA SUR DE FACULTAD DE MEDICINA	10.998,17	498.853,51	509.851,68	221
NUEVA RESIDENCIA UNIVERS.	1.177.635,70	0,00	1.177.635,70	221
TOTALES:	**1.188.633,87**	**503.553,19**	**1.692.187,06**	

(*) En el ejercicio 2016 se dotó una provisión por deterioro por importe de 1.177.635,70 euros, que no ha variado durante los ejercicios 2017, 2018 y 2019, y corresponde en su totalidad a la Construccion de la Nueva Residencia Universitaria.

F.- MEMORIA

7.- Información sobre el inmovilizado no financiero

7.3.- Inversiones gestionadas para otros Entes Públicos

SIN OPERACIONES REGISTRADAS EN ESTA OFICINA

F.- MEMORIA

7.- Información sobre el inmovilizado no financiero

7.4.- Inversiones destinadas al uso general

SIN OPERACIONES REGISTRADAS EN ESTA OFICINA

F.- MEMORIA

8.- Información sobre las inversiones financieras

F.- MEMORIA

8.- Información sobre las inversiones financieras

8.1.- Inversiones financieras en capital

F.8.1. Inversiones financieras permanentes

La Universidad participa en el capital social de ciertas sociedades. El detalle y el resumen del movimiento del ejercicio 2019 por sociedad participada es el siguiente (en euros):

Sociedad participada	31.12.2017	Variaciones	31.12.2018
Portal Universia, S.A. (1)	167.430	-	167.430
Sociedad Gestora del Parque Tecnológico de Cantabria, S.L. (2)	753	-	753
Sigma Gestión Universitaria A.I.E. (3)		20.034	20.034
Total	**168.183**	**20.034**	**188.217**

(1) Portal Universia, S.A. fue constituida el 7 de julio de 2000 por el Banco Santander Central Hispano, S.A. y Cántabro Catalana de Inversiones, S.A. Con fecha 28 de marzo de 2001, el Banco Santander Central Hispano, transmitió gratuitamente a la Universidad de Cantabria la propiedad de 2.693 acciones de Clase B de diez euros cada una de ellas de valor, y que la Universidad de Cantabria acepta mediante escritura en 20 de febrero de 2002.

El 23 de marzo de 2005 el Consejo de Gobierno de la Universidad de Cantabria acuerda aceptar la transmisión a título gratuito de 14.050 acciones (diez euros cada una de ellas), a raíz de la ampliación de su capital social por importe de 14.050.460 euros, manteniendo de esta forma su porcentaje de participación. Su C.I.F. es A82726639 y tiene su domicilio en Madrid, Paseo de la Castellana nº 7.

Tras varias modificaciones en el capital de la empresa, la participación actual de la Universidad de Cantabria está compuesta por 16.743 acciones con un valor nominal de 0,08 euros por acción.

(2) Sociedad Gestora del Parque Científico-Tecnológico de Cantabria, S.L.: el 17 de diciembre de 2004 la Universidad de Cantabria suscribió 25 participaciones sociales de 30,10 euros de valor nominal cada una de ellas, por su valor nominal total de 753 euros lo que suponía el 25% del capital social de la sociedad a la fecha, establecido en 3.010 euros. Con fecha 24 de marzo de 2006 se acordó en la Junta General Extraordinaria un aumento del capital social de 14.999.974 euros, incrementándose hasta 15.002.984 euros, y que fue suscrito íntegramente por el Gobierno de Cantabria. Su NIF es B39592076 y tiene su domicilio en Santander, calle Hernán Cortés nº 39.

(3) Sigma Gestión Universitaria A.I.E.: En el ejercicio 2019 la Universidad de Cantabria realizó una aportación de 20.034 euros al capital social, según lo aprobado por el Consejo de Administración de Sigma Gestión Universitaria A.I.E. con fecha 22 de noviembre de 2019. El acto se encuentra pendiente de elevación a documento público a la fecha de cierre de estas cuentas anuales.

No existen desembolsos pendientes en ninguna Sociedad y todas las inversiones tienen el carácter de permanente.

La provisión por deterioro a 1-1-2019, por importe de 166.046 euros, no ha variado durante el ejercicio 2019, y corresponde en su totalidad a la participación en Portal Universia S.A.

Los datos más significativos de estas sociedades, según datos del último balance cerrado de que se dispone, correspondiente al ejercicio 2018, son los siguientes:

Sociedad	% participación	Domicilio	Euros		
			Capital	Resultado neto	Patrimonio Neto
Portal Universia S.A.	0,075%	Madrid	897.293	360.076	1.325.170
Sociedad Gestora del Parque Tecnológico de Cantabria, S.L.	0,005%	Santander	15.002.984	(-455.020)	17.983.616
Sigma Gestión Universitaria A.I.E.	(*)	Sant Cugat del Vallès (Barcelona)	1.859.383 (*)	126.322	1.954.418

(*) En el acuerdo del Consejo de Administración de 22 de noviembre de 2019 se aprueba que el capital social quede establecido en 1.903.206, con la incorporación de la UC al capital en un porcentaje del 1%. Esta participación no se reflejaba aún en las cuentas de 2018.

Ninguna de estas sociedades cotiza en bolsa.

La Universidad participa adicionalmente en las siguientes fundaciones:

Denominación	Carácter público o privado	Objeto	% Aportación	Importe Aportado (euros)	Número total de patronos	Número patronos Universidad
Fundación Leonardo Torres Quevedo	Privada	(1)	0%	-	12	7
Fundación de la Universidad de Cantabria para el estudio y la investigación del sector financiero (FUCEIF)	Privada	(2)	50%	30.000	10	5
Fundación Instituto de Hidráulica Ambiental de Cantabria (FIHAC)	Privada	(3)	0%	-	12	4
Fundación para el Análisis Estratégico de la Pequeña y Mediana Empresa (FAEDPYME)	Privada	(4)	10%(*)	3.000	17	3
Fundación Instituto de Investigación Marqués de Valdecilla (FIDIVAL)	Privada	(5)	33,33%	10.000	14	4
Fundación Plataforma Tecnológica Española de la Construcción	Privada	(6)	7,143%	2.143	14	1
Fundación Centro Tecnológico de Componentes	Privada	(7)	0%	1	20	1

(*)Adicionalmente, la Universidad aportó indirectamente un 20%, ya que FUCEIF aportó el 40% al fondo fundacional de FAEDPYME.

(1) Promoción de la investigación tecnológica en la UC, mediante la financiación y el desarrollo de los proyectos de investigación que al efecto sean seleccionados, así como el perfeccionamiento de los profesionales del área tecnológica, mediante la organización de los oportunos cursos de formación y reciclado, la promoción y difusión de actividades culturales de interés general y la colaboración con la Universidad para la gestión de actividades que le sean encomendadas por ésta y aceptadas por el Patronato de la Fundación. Del mismo modo, en el ejercicio de su propia actividad, conceder premios y becas, celebrar actos, editar publicaciones, o concertar acuerdos con otras instituciones.

(2) Promover el estudio y la investigación en cualquier ámbito que redunde y contribuya al bienestar, desarrollo sostenible y progreso de los pueblos, con una especial atención al estudio, a la investigación y a la formación en el ámbito socioeconómico, fundamentalmente en el área financiera y dentro del marco de la sociedad del conocimiento. Ofrecer estudios avanzados en materia financiera. Organizar y participar

en eventos de interés nacional e internacional. Realizar actividades de gestión como control económico y financiero, personal, promoción y publicidad de sus actividades, etc.

(3) Investigación básica y aplicada y el desarrollo de estudios, metodologías y herramientas para la gestión integrada de los ecosistemas acuáticos, incluyendo las aguas continentales superficiales y subterráneas, las aguas de transición y las aguas costeras, integrando todos los procesos relevantes así como los aspectos socio-económicos asociados a una gestión eficiente y sostenible del ciclo integral del agua.

(4) Establecer un espacio de colaboración, dentro de los ámbitos económico y social de la Pyme tanto a nivel nacional como internacional en orden a realizar conjuntamente actividades y trabajos de estudio, docencia e investigación; y a facilitar y promover el intercambio de información y del conocimiento, y asesoramiento mutuo, así como a desarrollar aquellos otros proyectos que resulten de interés común y redunden y contribuyan al bienestar y progresos de los pueblos. La formación, la investigación, desarrollo, innovación, transferencia y asesoramiento sobre los aspectos propios del ámbito de las Pymes, a nivel nacional e internacional.

(5) Aproximar la investigación básica, clínica y de servicios sanitarios. Crear un entorno asistencial, docente e investigador de calidad al que queden expuestos los alumnos de grado, postgrado, los especialistas en formación y los profesionales sanitarios. Constituir el lugar idóneo para la captación del talento y la ubicación de las grandes instalaciones científico-tecnológicas.

(6) Contribuir al progreso sostenible del sector de la construcción en España, prestando especial atención al fomento de la innovación en la construcción a fin de obtener y asegurar una mayor eficacia en el aprovechamiento de las inversiones de Investigación, Desarrollo e Innovación en el sector de la construcción en general, promoviendo una mejora de la eficiencia, de la productividad, de la calidad y de la seguridad, así como una disminución significativa del impacto en el medio ambiente y un incremento en el bienestar del ciudadano.

(7) Actuar como elemento de desarrollo y captación de tecnología para su posterior difusión y aplicación en las empresas relacionadas directa o indirectamente con el sector industrial y servicios avanzados, así como de generación de conocimiento tecnológico y su aplicación para el desarrollo y fortalecimiento de la capacidad competitiva de las empresas en el ámbito de la tecnología y la innovación.

F.- MEMORIA

8.- Información sobre las inversiones financieras

8.2.- Valores de renta fija

SIN OPERACIONES REGISTRADAS EN ESTA OFICINA

F.- MEMORIA

8.- Información sobre las inversiones financieras

8.3.- Créditos

SIN OPERACIONES REGISTRADAS EN ESTA OFICINA

F.- MEMORIA

9.-Información sobre el endeudamiento

F.- MEMORIA

9.-Información sobre el endeudamiento

9.1.- Pasivos financieros a largo y corto plazo

F.9.1 Endeudamiento a corto y largo plazo

El detalle de este epígrafe al 31 de diciembre de 2019, según los datos de la contabilidad financiera, es el siguiente (en euros):

	Referencia	Corto plazo	Largo plazo	Total
Convocatoria Infraestructura científica 2008 (*)	F.9.1.a	1.042.505		1.042.505
Innocampus (*)	F.9.1.b	869.663	1.555.278	2.424.941
Innplanta	F.9.1.c	91.323	490.461	581.784
Gieducan Campus Torrelavega	F.9.1.d	1.091.899	4.367.598	5.459.497
Cofinanciación FEDER Conv. Infr. científica 2010	F.9.1.e	545.820		545.820
Cof. FEDER Plan Nacional 2011	F.9.1.f	2.430.527		2.430.527
Cof. FEDER Plan Nacional 2012	F.9.1.g	662.600		662.600
Cof. FEDER Plan Nacional 2013-Excelencia	F.9.1.h	15.125		15.125
Cof. FEDER Plan Nacional 2013-Retos	F.9.1.i	332.145		332.145
Cof. FEDER Plan Estatal 2014-Excelencia	F.9.1.j		517.275	517.275
Cof. FEDER Plan Estatal 2014-Retos	F.9.1.k		1.303.654	1.303.654
Cof. FEDER Programa Jóvenes Investigadores	F.9.1.l		101.640	101.640
Cof. FEDER Plan Estatal 2015-Excelencia	F.9.1.m		196.201	196.201
Cof. FEDER Plan Estatal 2015-Retos	F.9.1.n		974.873	974.873
Cof. FEDER Plan Estatal 2015-Retos Colaboración	F.9.1.o		336.081	336.081
Cof. FSE Plan Estatal 2014-Empleo Joven	F.9.1.p	411.064		411.064
Cofinanciación FEDER Conv. Infr. científica 2015	F.9.1.q		180.601	180.601
Cof. FEDER Plan Estatal 2016-Excelencia	F.9.1.r		270.677	270.677
Cof. FEDER Plan Estatal 2016-Retos	F.9.1.s		1.558.722	1.558.722
Cof. FEDER Plan Estatal 2016-Retos Colaboración	F.9.1.t		261.169	261.169
Cof. FEDER Plan Estatal 2017-Retos	F.9.1.u		251.075	251.075
Cof. FEDER Plan Estatal 2017-Retos Colaboración	F.9.1.v		398.199	398.199
Cofinanciación FEDER Conv. Infr. científica 2018	F.9.1.w		240.323	240.323
Cof. FEDER Plan Estatal 2018-Gen. conocimiento	F.9.1.x		412.973	412.973
Cof. FSE Plan Estatal 2018-Empleo Joven	F.9.1.y		24.500	24.500
Total		**7.492.671**	**13.441.300**	**20.933.971**

(*) Parcialmente cofinanciado con FEDER.

A continuación se presenta información detallada para cada uno de los endeudamientos.

F.9.1.a. CONVOCATORIA INFRAESTRUCTURA CIENTÍFICA 2008

Descripción: Anticipo reembolsable para la realización de proyectos de infraestructura científico-tecnológica, conforme a la concesión recibida con fecha 21 de septiembre de 2009 en la que se aprobaban once proyectos presentados a la convocatoria de ayudas realizada por el MEC con fecha 18/04/2008.

Tercero: Ministerio de Economía y Competitividad

Fecha aprobación Consejo Social: 18/12/2009

Cuantía total recibida:	2.118.727,44
de los cuales financiados con fondos FEDER:	1.059.363,73
y con préstamo:	1.059.363,71

En los ejercicios 2012 y 2013 se produjo el reintegro de 3.261,13 € y 30.454,92 respectivamente como cuantías no ejecutadas del anticipo reembolsable, correspondientes un 50% a la cuantía financiada con fondos FEDER y un 50% a la cuantía restante.

Cuantía neta (restadas devoluciones):	2.085.011,39
de los cuales financiados con fondos FEDER:	1.042.505,70
y con préstamo:	1.042.505,69

Cuantía pendiente a 31/12/2019:	1.042.505,70
de los cuales financiados con fondos FEDER:	1.042.505,70
y con préstamo:	0,00

Interés: 0%

Plazo de reembolso:

- Hasta el 31 de diciembre de 2015 para la parte financiada con fondos FEDER. Ante el cumplimiento del plazo se consultó al Ministerio, recibiendo como respuesta que las ayudas FEDER se encuentran en fase de revisión de las justificaciones, a cuya finalización se producirán los libramientos.

- 10 años según el siguiente cuadro de amortización para el resto (*):

Fecha de vencimiento	Cuota de amortización (euros)
31/10/2010	105.936,40
31/10/2011	105.936,39
31/10/2012	105.936,38
31/10/2013	105.936,37
31/10/2014	103.923,13
31/10/2015	103.923,13
31/10/2016	103.923,13
31/10/2017	103.923,13
31/10/2018	103.923,13
31/10/2019	99.144,54
TOTAL	**1.042.505,73**
TOTAL PENDIENTE	**0,00**

(*) Como consecuencia de los reintegro realizados en 2012 y 2013 se revisa por parte del Ministerio el cuadro de amortización que inicialmente se había aprobado, de modo que a partir de 2014 se aplica la cantidad revisada.

F.9.1.b. INNOCAMPUS

Descripción: Anticipo reembolsable correspondiente a la convocatoria de subvenciones del año 2010 para iniciativas de I+D+i y Transferencia de Conocimiento a través del Programa INNOCAMPUS, en el marco del Programa Campus de Excelencia Internacional, conforme a la concesión recibida con fecha 10 de diciembre de 2010, según la que se concede un total de 4.000.000 € que se destinarán a tres acciones:
- Desarrollo del Cluster en Energías Renovables Marinas en el CCI-CIAE.
- Nucleación de cluster de Biomedicina –CIBB.
- Computación Avanzada como servicio Transversal a los clusters de Innovación.

Tercero: Ministerio de Economía y Competitividad

Fecha aprobación Consejo Social: 20/12/2010

Cuantía total recibida: 4.000.000,00
de los cuales financiados con fondos FEDER: 600.000,00
y con préstamo: 3.400.000,00

En el ejercicio 2013 se produjo el reintegro de la cuantía no ejecutada, por un importe total de 49.120,91 €, correspondientes 7.368,14 a la cuantía financiada con fondos FEDER y 41.752,77 a la cuantía restante.

Cuantía neta (restadas devoluciones): 3.950.879,09
de los cuales financiados con fondos FEDER: 592.631,86
y con préstamo: 3.358.247,23

Cuantía pendiente a 31/12/2019: 2.304.199,72
de los cuales financiados con fondos FEDER: 592.631,86
y con préstamo: 1.711.567,86
más intereses periodo de carencia (recogidos 120.741,72
por el Ministerio en la tabla de amortización inicial como parte del principal y eliminados en el nuevo cuadro) que se mantienen en la contabilidad financiera por el principio de prudencia.
Total cuantía pendiente en contabilidad financiera: 2.424.941,44

Interés: 1,17%

Plazo de reembolso:

- Hasta el 31 de octubre de 2013 para los 592.631,86 € financiados con fondos FEDER. Ante el cumplimiento del plazo se consultó al Ministerio, recibiendo como respuesta que las ayudas FEDER se encuentran en fase de revisión de las justificaciones, a cuya finalización se producirán los libramientos.

- Para los 3.358.247,23 € restantes 15 años, con un periodo de carencia de 3 años y 12 pagos anuales según el siguiente cuadro de amortización (*).

	CUOTA	PRINCIPAL	INTERESES
2014	316.183,52	274.990,84	41.192,68
2015	316.183,52	278.208,23	37.975,29
2016	316.183,52	281.463,27	34.720,25
2017	297.055,98	267.530,04	29.525,94
2018	297.055,98	270.660,14	26.395,84
2019	297.055,98	273.826,86	23.229,12
2020	**297.055,98**	**277.030,64**	**20.025,34**
2021	297.055,98	280.271,90	16.784,09
2022	297.055,98	283.551,08	13.504,90
2023	297.055,98	286.868,63	10.187,36
2024	297.055,98	290.224,99	6.830,99
2025	297.055,98	293.620,62	3.435,36
TOTAL	**3.622.054,38**	**3.358.247,24**	**263.807,15**
PTE.	**2.079.391,86**	**1.985.394,72**	**93.997,16**

(*) Tabla actualizada a partir de la anualidad 2017 por el Ministerio en resolución de 26/09/2016, eliminándose de ella los intereses del periodo de carencia que se recogían en la tabla original, que no obstante se mantienen como pendientes en la contabilidad financiera por el principio de prudencia.

F.9.1.c. INNPLANTA

Descripción: Anticipo reembolsable correspondiente al Subprograma de Actuaciones Científico-tecnológicas para las Entidades Públicas Instaladas en los Parques Científicos y Tecnológicos (INNPLANTA), primera anualidad, conforme a la concesión recibida con fecha 16 de noviembre de 2010, según la que se concede un total de 1.055.250 € a aportar según las siguientes anualidades:
- Año 2010: 864.115 €
- Año 2011: 191.135 €.

Tercero: Ministerio de Economía y Competitividad, a través de la Sociedad Gestora del Parque Científico Tecnológico de Cantabria S.L., como entidad promotora del proyecto.

Fecha aprobación Consejo Social: 20/12/2010

Cuantía total recibida: 1.055.250,00

En el ejercicio 2012 se produjo el reintegro de la cuantía no ejecutada del anticipo reembolsable, por un importe total de 40,96 €.

Cuantía neta (restadas devoluciones): 1.055.209,04

Cuantía pendiente a 31/12/2019:

principal	561.831,28
intereses periodo de carencia, recogidos en la contabilidad financiera.	19.952,48
Total pendiente contabilidad financiera:	581.783,76

Interés: 1,17 %

Plazo de reembolso: 15 años, con un periodo de carencia de 3 años y 12 pagos anuales según el siguiente cuadro de amortización (*):

	CUOTA	PRINCIPAL	INTERESES ACTUALIZACIÓN PERIODO CARENCIA	INTERESES
2014	80.354,80	67.489,31	2.396,79	10.468,70
2015	98.129,43	83.207,71	2.954,98	11.966,73
2016	98.133,43	84.181,25	2.989,56	10.958,63
2017	98.133,43	85.166,17	3.024,53	9.938,73
2018	98.133,43	86.162,61	3.059,92	8.906,89
2019	98.133,43	87.170,72	3.095,72	7.862,99
2020	**98.133,43**	**88.190,61**	**3.131,94**	**6.806,88**
2021	98.133,43	89.222,45	3.168,59	5.738,40
2022	98.133,43	90.266,35	3.205,66	4.657,42
2023	98.133,43	91.322,47	3.243,16	3.563,80
2024	98.133,43	92.390,94	3.281,11	2.457,38
2025	98.133,43	93.471,91	3.319,50	1.338,02
2026	17.774,63	16.966,55	602,52	205,56
TOTAL	**1.177.553,14**	**1.055.209,04**	**37.473,98**	**84.870,12**
PTE.	**1.177.553,14**	**1.055.209,04**	**37.473,98**	**84.870,12**

(*) Como consecuencia del reintegro realizado en 2012 se revisa por parte del Ministerio el cuadro de amortización que inicialmente se había aprobado.

F.9.1.d. Campus Torrelavega

Descripción: Indemnización según lo establecido en el Acuerdo de Resolución de 26/01/2010 del convenio suscrito entre la Universidad de Cantabria y la sociedad "Gestión de Infraestructuras Educativas de Cantabria, S.L." el 13 de octubre de 2005 relativo al edificio y urbanización del Campus de Torrelavega.

Tercero: GIEDUCAN en origen, Sociedad CEP Cantabria S.L. en la actualidad.

Fecha aprobación Consejo Social: 18/12/2009

Cuantía total: 17.229.999,64

Cuantía pendiente a 31/12/2020: 5.459.497,00

Plazo de reembolso: 15 años según el siguiente cuadro de amortización:

Fecha de vencimiento	Cuota de amortización (euros)
30/06/2010	574.333
31/12/2010	574.333
30/06/2011	574.333
31/12/2011	574.333
30/06/2012	574.333
31/12/2012	574.333
30/06/2013	574.333
31/12/2013	574.333
30/06/2014	574.333
31/12/2014	574.333
30/06/2015	574.333
31/12/2015	574.333
30/06/2016	574.333
31/12/2016	574.333
30/06/2017	574.333
31/12/2017	574.333
30/06/2018	574.333
31/12/2018	574.333
30/06/2019	574.333
31/12/2019	574.333
30/06/2020	**574.334**
31/12/2020	**574.334**
30/06/2021	574.334
31/12/2021	574.334
30/06/2022	574.334
31/12/2022	574.334
30/06/2023	574.334
31/12/2023	574.334
30/06/2024	574.334
31/12/2024	574.334
TOTAL	**17.230.000**

F.9.1.e. CONVOCATORIA INFRAESTRUCTURA CIENTÍFICA 2010

Descripción: Anticipo reembolsable para la realización de proyectos de infraestructura científico-tecnológica, conforme a la concesión recibida con fecha 21 de mayo de 2012 en la que se aprobaban doce proyectos presentados a la convocatoria de ayudas realizada por el MICINN con fecha 10/08/2010. La convocatoria está cofinanciada por fondos FEDER, y el anticipo reembolsable corresponde al adelanto de la cofinanciación FEDER por el Ministerio hasta que se produzca el libramiento de los fondos por parte del FEDER, que se realizará en formalización, aplicándose a la amortización del anticipo reembolsable.

Tercero: Ministerio de Economía y Competitividad

Fecha aprobación Consejo Social: 27/07/2012

Cuantía total recibida: 783.439,11
financiados en su totalidad con fondos FEDER

En los ejercicios 2013, 2014 y 2016 se produjo el reintegro de cuantías no ejecutadas del anticipo reembolsable, por importes de 210.791,17 €, 12.456,29 € y 14,371,18 € respectivamente.

Cuantía neta (restadas devoluciones): 545.820,47 €

Cuantía pendiente a 31/12/2019: 545.820,47 €
financiados con fondos FEDER, por lo cual no son endeudamiento real.

Interés: 0%

Plazo de reembolso: Hasta el 31 de diciembre de 2016. Ante el cumplimiento del plazo se consultó al Ministerio, recibiendo como respuesta que las ayudas FEDER se encuentran en fase de revisión de las justificaciones, a cuya finalización se producirán los libramientos.

F.9.1.f. COFINANCIACIÓN FEDER PLAN NACIONAL 2011

Descripción: Anticipo reembolsable correspondiente al adelanto del Ministerio de Ciencia e Innovación de la parte financiada por fondos FEDER de las ayudas concedidas a la UC dentro del Subprograma de proyectos de Investigación Fundamental No Orientada (Programa Nacional de Proyectos de Investigación del VI Plan Nacional de I+D+i) conforme a la concesión recibida con fecha 20 de diciembre de 2011 sobre la convocatoria del MICINN publicada en el BOE de 21 de diciembre de 2010. La convocatoria está cofinanciada por fondos FEDER, y el anticipo reembolsable corresponde al adelanto de la cofinanciación FEDER por el Ministerio hasta que se produzca el libramiento de los fondos por parte del FEDER, que se realizará en formalización, aplicándose a la amortización del anticipo reembolsable.

Tercero: Ministerio de Economía y Competitividad

Fecha aprobación Consejo Social: 23/03/2012

Cuantía total recibida: 2.437.469,99
financiados en su totalidad con fondos FEDER

En los ejercicios 2015 y 2016 se produjeron reintegros de cuantías no ejecutadas del anticipo reembolsable, por importes de 294,65 € y 6.648,44 € respectivamente. En 2017 se ha producido un reintegro de 0,21 €

Cuantía neta (restadas devoluciones): 2.430.526,69 €

Cuantía pendiente a 31/12/2019: 2.430.526,69 €
financiados con fondos FEDER, por lo cual no son endeudamiento real.

Interés: 0%

Plazo de reembolso: Hasta el 1 de enero de 2018.

F.9.1.g. COFINANCIACIÓN FEDER PLAN NACIONAL 2012

Descripción: Anticipo reembolsable correspondiente al adelanto del Ministerio de Economía y Competitividad de la parte financiada por fondos FEDER de las ayudas concedidas a la UC dentro del Subprograma de proyectos de Investigación Fundamental No Orientada (Programa Nacional de Proyectos de Investigación del VI Plan Nacional de I+D+i) conforme a la concesión recibida con fecha 13 de junio de 2013 sobre la convocatoria del MINECO publicada en el BOE de 31 de diciembre de 2011. La convocatoria está cofinanciada por fondos FEDER, y el anticipo reembolsable corresponde al adelanto de la cofinanciación FEDER por el Ministerio hasta que se produzca el libramiento de los fondos por parte del FEDER, que se realizará en formalización, aplicándose a la amortización del anticipo reembolsable.

Tercero: Ministerio de Economía y Competitividad

Fecha aprobación Consejo Social: 22/07/2013

Cuantía total recibida: 672.280,88
financiados en su totalidad con fondos FEDER

En el ejercicio 2016 se produjo el reintegro de cuantías no ejecutadas del anticipo reembolsable, por importes de 9.681,11 €

Cuantía neta (restadas devoluciones): 662.599,77 €

Cuantía pendiente a 31/12/2019: 662.599,77 €
financiados con fondos FEDER, por lo cual no son endeudamiento real.

Interés: 0%

Plazo de reembolso: Hasta el 1 de enero de 2019.

F.9.1.h. COFINANCIACIÓN FEDER PLAN NACIONAL 2013 - EXCELENCIA

Descripción: Anticipo reembolsable correspondiente al adelanto del Ministerio de Economía y Competitividad de la parte financiada por fondos FEDER de las ayudas concedidas a la UC dentro de la convocatoria 2013 del Plan Estatal de Investigación Científica y Técnica y de Innovación 2013-2016 en la modalidad Programa Estatal de Fomento de la Investigación Científica y Técnica de Excelencia, Subprograma Estatal de Generación de Conocimiento, Modalidad 1: Proyectos de I+D, conforme a la concesión recibida con fecha 17 de noviembre de 2014 sobre la convocatoria del MINECO publicada en el BOE de 6 de noviembre de 2013.
Las convocatorias están cofinanciadas por fondos FEDER, y los anticipos reembolsables corresponden al adelanto de la cofinanciación FEDER por el Ministerio hasta que se produzca el libramiento de los fondos por parte del FEDER, que se realizará en formalización, aplicándose a la amortización del anticipo reembolsable.

Tercero: Ministerio de Economía y Competitividad

Fecha aprobación Consejo Social: 06/03/2015

Cuantía total recibida: 15.125,00
financiados en su totalidad con fondos FEDER

Cuantía pendiente a 31/12/2019: 15.125,00
financiados con fondos FEDER, por lo cual no son endeudamiento real.

Interés: 0%

Plazo de reembolso: Hasta el 1 de enero de 2020.

F.9.1.i. COFINANCIACIÓN FEDER PLAN NACIONAL 2013 - RETOS

Descripción: Anticipo reembolsable correspondiente al adelanto del Ministerio de Economía y Competitividad de la parte financiada por fondos FEDER de las ayudas concedidas a la UC dentro de la convocatoria 2013 del Plan Estatal de Investigación Científica y Técnica y de Innovación 2013-2016 en la modalidad Programa Estatal de Investigación, Desarrollo e Innovación Orientada a los Retos de la Sociedad, Modalidad 1: "Retos de Investigación", Proyectos de I+D+i, conforme a la concesión recibida con fecha 1 de agosto de 2014 sobre la convocatoria del MINECO publicada en el BOE de 6 de noviembre de 2013.
Las convocatorias están cofinanciadas por fondos FEDER, y los anticipos reembolsables corresponden al adelanto de la cofinanciación FEDER por el Ministerio hasta que se produzca el libramiento de los fondos por parte del FEDER, que se realizará en formalización, aplicándose a la amortización del anticipo reembolsable. La financiación se recibió en dos anualidades:

- Año 2015:	232.501,50
- Año 2016:	99.643,49

Tercero: Ministerio de Economía y Competitividad

Fecha aprobación Consejo Social:	06/03/2015
Cuantía total recibida:	332.144,99
financiados en su totalidad con fondos FEDER	
Cuantía pendiente a 31/12/2019:	332.144,99

financiados con fondos FEDER, por lo cual no son endeudamiento real.

Interés: 0%

Plazo de reembolso: Hasta el 1 de enero de 2020.

F.9.1.j. COFINANCIACIÓN FEDER PLAN ESTATAL 2014 - EXCELENCIA

Descripción: Anticipo reembolsable correspondiente al adelanto del Ministerio de Economía y Competitividad de la parte financiada por fondos FEDER de las ayudas concedidas a la UC dentro de la convocatoria 2014 del Plan Estatal de Investigación Científica y Técnica y de Innovación 2013-2016 en el Programa Estatal de Fomento de la Investigación Científica y Técnica de **Excelencia,** Subprograma Estatal de Generación de Conocimiento, Modalidad 1: Proyectos de I+D, conforme a la concesión recibida con fecha 30 de julio de 2015 sobre la convocatoria del MINECO publicada en el BOE de 8 de agosto de 2014.
Las convocatorias están cofinanciadas por fondos FEDER, y los anticipos reembolsables corresponden al adelanto de la cofinanciación FEDER por el Ministerio hasta que se produzca el libramiento de los fondos por parte del FEDER, que se realizará en formalización, aplicándose a la amortización del anticipo reembolsable.

Tercero: Ministerio de Economía y Competitividad

Fecha aprobación Consejo Social: 16/11/2015

Cuantía total recibida: 517.275,00
financiados en su totalidad con fondos FEDER

Cuantía pendiente a 31/12/2019: 517.275,00
financiados con fondos FEDER, por lo cual no son endeudamiento real.

Interés: 0%

Plazo de reembolso: Antes del 31 de diciembre de 2022.

F.9.1.k. COFINANCIACIÓN FEDER PLAN ESTATAL 2014 - RETOS

Descripción: Anticipo reembolsable correspondiente al adelanto del Ministerio de Economía y Competitividad de la parte financiada por fondos FEDER de las ayudas concedidas a la UC dentro de la convocatoria 2014 del Plan Estatal de Investigación Científica y Técnica y de Innovación 2013-2016 en el Programa Estatal de Investigación, Desarrollo e Innovación orientada a los **Retos** de la sociedad, Modalidad 1: "Proyectos de I+D+I", conforme a la concesión recibida con fecha 27 de julio de 2015 sobre la convocatoria del MINECO publicada en el BOE de 8 de agosto de 2014.
Las convocatorias están cofinanciadas por fondos FEDER, y los anticipos reembolsables corresponden al adelanto de la cofinanciación FEDER por el Ministerio hasta que se produzca el libramiento de los fondos por parte del FEDER, que se realizará en formalización, aplicándose a la amortización del anticipo reembolsable.

- Año 2015:	1.147.215,52
- Año 2016:	156.438,48

Tercero: Ministerio de Economía y Competitividad

Fecha aprobación Consejo Social:	16/11/2015
Cuantía total recibida:	1.303.654,00
financiados en su totalidad con fondos FEDER	
Cuantía pendiente a 31/12/2019:	1.303.654,00

financiados con fondos FEDER, por lo cual no son endeudamiento real.

Interés: 0%

Plazo de reembolso: Antes del 31 de diciembre de 2022.

F.9.1.l. COFINANCIACIÓN FEDER PROGRAMA JÓVENES INVESTIGADORES 2014

Descripción: Anticipo reembolsable correspondiente al adelanto del Ministerio de Economía y Competitividad de la parte financiada por fondos FEDER de las ayudas concedidas a la UC dentro de la convocatoria 2014 del Plan Estatal de Investigación Científica y Técnica y de Innovación 2013-2016 en el Programa Estatal de Investigación, Desarrollo e Innovación orientada a los retos de la sociedad, Modalidad 3: "Proyectos de I+D+I para Jóvenes Investigadores sin vinculación o con vinculación temporal", conforme a la concesión recibida con fecha 30 de julio de 2015 sobre la convocatoria del MINECO publicada en el BOE de 8 de agosto de 2014.
La convocatoria está cofinanciada por fondos FEDER, y el anticipo reembolsable corresponde al adelanto de la cofinanciación FEDER por el Ministerio hasta que se produzca el libramiento de los fondos por parte del FEDER, que se realizará en formalización, aplicándose a la amortización del anticipo reembolsable.

Tercero: Ministerio de Economía y Competitividad

Fecha aprobación Consejo Social: 16/11/2015

Cuantía total recibida: 101.640,00
financiados en su totalidad con fondos FEDER

Cuantía pendiente a 31/12/2019: 101.640,00
financiados con fondos FEDER, por lo cual no son endeudamiento real.

Interés: 0%

Plazo de reembolso: Antes del 31 de diciembre de 2022.

F.9.1.m. COFINANCIACIÓN FEDER PLAN ESTATAL 2015 - EXCELENCIA

Descripción: Anticipo reembolsable correspondiente al adelanto del Ministerio de Economía y Competitividad de la parte financiada por fondos FEDER de las ayudas concedidas a la UC dentro de la convocatoria 2015 del Plan Estatal de Investigación Científica y Técnica y de Innovación 2013-2016 en el Programa Estatal de Fomento de la Investigación Científica y Técnica de **Excelencia,** Subprograma Estatal de Generación de Conocimiento, Modalidad 1: Proyectos de I+D, conforme a la concesión recibida con fecha 6 de mayo de 2016 sobre la convocatoria del MINECO publicada en el BOE de 23 de junio de 2015.
Las convocatorias están cofinanciadas por fondos FEDER, y los anticipos reembolsables corresponden al adelanto de la cofinanciación FEDER por el Ministerio hasta que se produzca el libramiento de los fondos por parte del FEDER, que se realizará en formalización, aplicándose a la amortización del anticipo reembolsable.

Tercero: Ministerio de Economía y Competitividad

Fecha aprobación Consejo Social: 12/07/2016

Cuantía total recibida: 196.201,50
financiados en su totalidad con fondos FEDER

Cuantía pendiente a 31/12/2019: 196.201,50
financiados con fondos FEDER, por lo cual no son endeudamiento real.

Interés: 0%

Plazo de reembolso: 31/12/2023

F.9.1.n. COFINANCIACIÓN FEDER PLAN ESTATAL 2015 - RETOS

Descripción: Anticipo reembolsable correspondiente al adelanto del Ministerio de Economía y Competitividad de la parte financiada por fondos FEDER de las ayudas concedidas a la UC dentro de la convocatoria 2015 delPlan Estatal de Investigación Científica y Técnica y de Innovación 2013-2016 en el Programa Estatal de Investigación, Desarrollo e Innovación orientada a los **Retos** de la Sociedad, Modalidad 1: "Proyectos de I+D+i", conforme a la concesión recibida con fecha 6 de mayo de 2016 sobre la convocatoria del MINECO publicada en el BOE de 23 de junio de 2015.
Las convocatorias están cofinanciadas por fondos FEDER, y los anticipos reembolsables corresponden al adelanto de la cofinanciación FEDER por el Ministerio hasta que se produzca el libramiento de los fondos por parte del FEDER, que se realizará en formalización, aplicándose a la amortización del anticipo reembolsable.

Tercero: Ministerio de Economía y Competitividad

Fecha aprobación Consejo Social: 12/07/2016

Cuantía total recibida: 974.957,50
financiados en su totalidad con fondos FEDER

En el ejercicio 2019 se ha producido el reintegro de cuantías no ejecutadas del anticipo reembolsable, por importes de 84,98 €

Cuantía neta (restadas devoluciones): 974.872,52

Cuantía pendiente a 31/12/2019: 974.872,52
financiados con fondos FEDER, por lo cual no son endeudamiento real.

Interés: 0%

Plazo de reembolso: 31/12/2023

F.9.1.o. COFINANCIACIÓN FEDER PLAN ESTATAL 2015 - RETOS COLABORACIÓN

Descripción: Anticipo reembolsable correspondiente al adelanto del Ministerio de Economía y Competitividad de la parte financiada por fondos FEDER de las ayudas concedidas a la UC dentro de la convocatoria 2015 del Plan Estatal de Investigación Científica y Técnica y de Innovación 2013-2016, en ayudas Retos-Colaboración del Programa Estatal de Investigación, Desarrollo e Innovación Orientada a los Retos de la sociedad, conforme a la concesión recibida con fecha 2 de diciembre de 2015 sobre la convocatoria del MINECO publicada en el BOE de 22 de enero de 2015.
Las convocatorias están cofinanciadas por fondos FEDER, y los anticipos reembolsables corresponden al adelanto de la cofinanciación FEDER por el Ministerio hasta que se produzca el libramiento de los fondos por parte del FEDER, que se realizará en formalización, aplicándose a la amortización del anticipo reembolsable.

- Año 2016:	108.443,50
- Año 2017	202.804,50
- Año 2018:	27.495,00

Tercero: Ministerio de Economía y Competitividad

Fecha aprobación Consejo Social: 17/02/2016

Cuantía total recibida: 338.743,00
financiados en su totalidad con fondos FEDER

En los ejercicios 2017 y 2018 se produjo el reintegro de cuantías no ejecutadas del anticipo reembolsable, por importe de 401,11 € y 1.740,49 € respectivamente. En el ejercicio 2019 se ha producido un nuevo reintegro por importe de 520,68 €.

Cuantía neta (restadas devoluciones): 336.080,72

Cuantía pendiente a 31/12/2019: 336.080,72
financiados con fondos FEDER, por lo cual no son endeudamiento real.

Interés: 0%

Plazo de reembolso:

Fecha de vencimiento	Cuota de amortización (euros)
01/02/2020	108.443,50
01/02/2021	202.804,50
01/02/2022	27.495,00

F.9.1.p. COFINANCIACIÓN FSE PLAN ESTATAL 2014 - EMPLEO JOVEN

Descripción: Anticipo reembolsable correspondiente al adelanto de la Ministerio de Economía y Competitividad de la parte financiada por el Fondo Social Europeo de las ayudas concedidas a la UC dentro de la convocatoria 2014 del Plan Estatal de Investigación Científica y Técnica y de Innovación 2013-2016, en ayudas para la promoción de empleo joven e implantación de la garantía juvenil en I+D+i en el Subprograma Estatal de Incorporación, conforme a la concesión recibida con fecha 23 de octubre de 2015 sobre la convocatoria del MINECO publicada en el BOE de 16 de enero de 2015.
Las convocatorias están cofinanciadas por fondos FSE, y los anticipos reembolsables corresponden al adelanto de la cofinanciación FSE por el Ministerio hasta que se produzca el libramiento de los fondos, que se realizará en formalización, aplicándose a la amortización del anticipo reembolsable.

- Año 2016:	215.600,00
- Año 2017:	215.600,00

Tercero: Ministerio de Economía y Competitividad

Fecha aprobación Consejo Social:	26/01/2017
Cuantía total recibida:	411.600,00

financiados en su totalidad con fondos FEDER

En diciembre de 2016 se produjo la renuncia de una de las personas objeto de contratación, por lo cual en 2017 el ingreso recibido finalmente fue de 196.000 en lugar de los 215.600 previstos en la resolución, y se realizó el reintegro de cuantías no ejecutadas del anticipo reembolsable, por importe de 535,52 €, correspondientes a la parte de 2016 en que ya había renunciado esta persona.

Cuantía neta (restadas devoluciones):	411.064,48
Cuantía pendiente a 31/12/2019:	411.064,48

financiados con fondos del FSE, por lo cual no son endeudamiento real.

Interés: 0%

Plazo de reembolso:

Hasta dos años contados después del pago del saldo final del Programa Operativo previsto en el Artículo 77 del Reglamento (UE) nº 1303/2013 del Parlamento Europeo y del Consejo de 17 de diciembre de 2013.

F.9.1.q. CONVOCATORIA INFRAESTRUCTURA CIENTÍFICA 2015

Descripción: Anticipo reembolsable para la realización de proyectos de infraestructura científico-tecnológica, conforme a la concesión recibida con fecha 7 de diciembre de 2016 en la que se aprobaban dos proyectos presentados a la convocatoria de ayudas realizada por el MINECO con fecha 30/12/2015. La convocatoria está cofinanciada por fondos FEDER, y el anticipo reembolsable corresponde al adelanto de la cofinanciación FEDER por el Ministerio hasta que se produzca el libramiento de los fondos por parte del FEDER, que se realizará en formalización, aplicándose a la amortización del anticipo reembolsable.

Tercero: Ministerio de Economía y Competitividad

Fecha aprobación Consejo Social: 26/01/2017

Cuantía total recibida: 185.000,00
financiados en su totalidad con fondos FEDER

En el ejercicio 2019 se ha producido el reintegro de cuantías no ejecutadas del anticipo reembolsable, por importes de 4.399 €

Cuantía neta (restadas devoluciones): 180.601,00

Cuantía pendiente a 31/12/2019: 180.601,00
financiados con fondos FEDER, por lo cual no son endeudamiento real.

Interés: 0%

Plazo de reembolso:

Hasta dos años contados después del pago del saldo final del Programa Operativo previsto en el Artículo 77 del Reglamento (UE) nº 1303/2013 del Parlamento Europeo y del Consejo de 17 de diciembre de 2013.

F.9.1.r. COFINANCIACIÓN FEDER PLAN ESTATAL 2016 - EXCELENCIA

Descripción: Anticipo reembolsable correspondiente al adelanto del Ministerio de Economía y Competitividad de la parte financiada por fondos FEDER de las ayudas concedidas a la UC dentro de la convocatoria 2016 del Plan Estatal de Investigación Científica y Técnica y de Innovación 2013-2016 en el Programa Estatal de Fomento de la Investigación Científica y Técnica de **Excelencia,** Subprograma Estatal de Generación de Conocimiento, conforme a la concesión recibida con fecha 16 de diciembre de 2016 sobre la convocatoria del MINECO de 8 de marzo de 2016.
Las convocatorias están cofinanciadas por fondos FEDER, y los anticipos reembolsables corresponden al adelanto de la cofinanciación FEDER por el Ministerio hasta que se produzca el libramiento de los fondos por parte del FEDER, que se realizará en formalización, aplicándose a la amortización del anticipo reembolsable.

Tercero: Ministerio de Economía y Competitividad

Fecha aprobación Consejo Social: 26/01/2017

Cuantía total recibida: 270.677,00
financiados en su totalidad con fondos FEDER

Cuantía pendiente a 31/12/2019: 270.677,00
financiados con fondos FEDER, por lo cual no son endeudamiento real.

Interés: 0%

Plazo de reembolso: 31/12/2025

F.9.1.s. COFINANCIACIÓN FEDER PLAN ESTATAL 2016 - RETOS

Descripción: Anticipo reembolsable correspondiente al adelanto del Ministerio de Economía y Competitividad de la parte financiada por fondos FEDER de las ayudas concedidas a la UC dentro de la convocatoria 2016 del Plan Estatal de Investigación Científica y Técnica y de Innovación 2013-2016 en el Programa Estatal de Investigación, Desarrollo e Innovación orientada a los **Retos** de la Sociedad, conforme a la concesión recibida con fecha 16 de diciembre de 2016 sobre la convocatoria del MINECO de 8 de marzo de 2016.
Las convocatorias están cofinanciadas por fondos FEDER, y los anticipos reembolsables corresponden al adelanto de la cofinanciación FEDER por el Ministerio hasta que se produzca el libramiento de los fondos por parte del FEDER, que se realizará en formalización, aplicándose a la amortización del anticipo reembolsable.

Tercero: Ministerio de Economía y Competitividad

Fecha aprobación Consejo Social: 26/01/2017

Cuantía total recibida: 1.558.722,00
financiados en su totalidad con fondos FEDER

Cuantía pendiente a 31/12/2019: 1.558.722,00
financiados con fondos FEDER, por lo cual no son endeudamiento real.

Interés: 0%

Plazo de reembolso: 31/12/2025

F.9.1.t. COFINANCIACIÓN FEDER PLAN ESTATAL 2016 - RETOS COLABORACIÓN

Descripción: Anticipo reembolsable correspondiente al adelanto del Ministerio de Economía y Competitividad de la parte financiada por fondos FEDER de las ayudas concedidas a la UC dentro de la convocatoria de tramitación anticipada 2016 del Plan Estatal de Investigación Científica y Técnica y de Innovación 2013-2016, en ayudas Retos-Colaboración del Programa Estatal de Investigación, Desarrollo e Innovación Orientada a los Retos de la sociedad, conforme a la concesión recibida con fecha 13 de diciembre de 2016 sobre la convocatoria del MINECO publicada en el BOE de 25 de enero de 2016.
Las convocatorias están cofinanciadas por fondos FEDER, y los anticipos reembolsables corresponden al adelanto de la cofinanciación FEDER por el Ministerio hasta que se produzca el libramiento de los fondos por parte del FEDER, que se realizará en formalización, aplicándose a la amortización del anticipo reembolsable.

- Año 2017:	102.124,00
- Año 2018:	110.921,25
- Año 2019:	55.672,50

Tercero: Ministerio de Economía y Competitividad

Fecha aprobación Consejo Social: 26/01/2017

Cuantía total recibida: 268.717,75
financiados en su totalidad con fondos FEDER

En el ejercicio 2018 se produjo el reintegro de cuantías no ejecutadas del anticipo reembolsable, por importes de 3.721,39 €. En el ejercicio 2019 se ha producido otro reintegro por importe de 3.827,63 €

Cuantía neta (restadas devoluciones): 261.168,73

Cuantía pendiente a 31/12/2019: 261.168,73
financiados con fondos FEDER, por lo cual no son endeudamiento real.

Interés: 0%

Plazo de reembolso: 31/12/2023

F.9.1.u. COFINANCIACIÓN FEDER PLAN ESTATAL 2017 - RETOS

Descripción: Anticipo reembolsable correspondiente al adelanto del Ministerio de Economía y Competitividad de la parte financiada por fondos FEDER de las ayudas concedidas a la UC dentro de la convocatoria 2017 del Programa Estatal de Investigación, Desarrollo e Innovación orientada a los Retos de la Sociedad, conforme a la concesión recibida con fecha 14 de junio de 2018 sobre la convocatoria del MINECO de 8 de junio de 2017.
Las convocatorias están cofinanciadas por fondos FEDER, y los anticipos reembolsables corresponden al adelanto de la cofinanciación FEDER por el Ministerio hasta que se produzca el libramiento de los fondos por parte del FEDER, que se realizará en formalización, aplicándose a la amortización del anticipo reembolsable.

Tercero: Ministerio de Economía y Competitividad

Fecha aprobación Consejo Social: 26/03/2018

Cuantía total recibida: 251.075,00
financiados en su totalidad con fondos FEDER

Cuantía pendiente a 31/12/2019: 251.075,00
financiados con fondos FEDER, por lo cual no son endeudamiento real.

Interés: 0%

Plazo de reembolso: 31/12/2025

F.9.1.v. COFINANCIACIÓN FEDER PLAN ESTATAL 2017 - RETOS COLABORACIÓN

Descripción: Anticipo reembolsable correspondiente al adelanto del Ministerio de Ciencia, Innovación y Universidades de la parte financiada por fondos FEDER de las ayudas concedidas a la UC dentro de la convocatoria de tramitación anticipada 2016 del Plan Estatal de Investigación Científica y Técnica y de Innovación 2013-2016, en ayudas Retos-Colaboración del Programa Estatal de Investigación, Desarrollo e Innovación Orientada a los Retos de la sociedad, conforme a la concesión recibida con fecha 4 de diciembre de 2018 sobre la convocatoria del Ministerio de Economía, Industria y Competitividad publicada en sede electrónica de 27 de octubre de 2017.
Las convocatorias están cofinanciadas por fondos FEDER, y los anticipos reembolsables corresponden al adelanto de la cofinanciación FEDER por el Ministerio hasta que se produzca el libramiento de los fondos por parte del FEDER, que se realizará en formalización, aplicándose a la amortización del anticipo reembolsable.

- Año 2019:	398.199,00
- Año 2020:	344.379,00
- Año 2021:	129.151,50

Tercero: Ministerio de Ciencia, Innovación y Universidades

Fecha aprobación Consejo Social: 04/04/2019

Cuantía total recibida: 398.199,00
financiados en su totalidad con fondos FEDER

Cuantía pendiente a 31/12/2019: 398.199,00
financiados con fondos FEDER, por lo cual no son endeudamiento real.

Interés: 0%

Plazo de reembolso:
Hasta dos años contados después del pago del saldo final del Programa Operativo previsto en el Artículo 77 del Reglamento (UE) nº 1303/2013 del Parlamento Europeo y del Consejo de 17 de diciembre de 2013.

Ingresos pendientes de recibir según concesión:

- Año 2020):	344.379,00
- Año 2021:	129.151,50

F.9.1.w. CONVOCATORIA INFRAESTRUCTURA CIENTÍFICA 2018

Descripción: Anticipo reembolsable para la realización de proyectos de infraestructura científico-tecnológica, conforme a la concesión recibida con fecha 4 de diciembre de 2018 en la que se aprobaban cuatro proyectos presentados a la convocatoria de ayudas realizada por el Mnisterio de Economía, Industria y Competitividad con fecha 30/05/2018. La convocatoria está cofinanciada por fondos FEDER, y el anticipo reembolsable corresponde al adelanto de la cofinanciación FEDER por el Ministerio hasta que se produzca el libramiento de los fondos por parte del FEDER, que se realizará en formalización, aplicándose a la amortización del anticipo reembolsable.

Tercero: Ministerio de Ciencia, Innovación y Universidades

Fecha aprobación Consejo Social: 04/04/2019

Cuantía total recibida: 240.323,25
financiados en su totalidad con fondos FEDER

Cuantía pendiente a 31/12/2019: 240.323,25
financiados con fondos FEDER, por lo cual no son endeudamiento real.

Interés: 0%

Plazo de reembolso:

Hasta dos años contados después del pago del saldo final del Programa Operativo previsto en el Artículo 77 del Reglamento (UE) nº 1303/2013 del Parlamento Europeo y del Consejo de 17 de diciembre de 2013.

F.9.1.x. COFINANCIACIÓN FEDER PLAN ESTATAL 2018 - GENERACIÓN DE CONOCIMIENTO

Descripción: Anticipo reembolsable correspondiente al adelanto del Ministerio de Ciencia, Innovación y Universidades de la parte financiada por fondos FEDER de las ayudas concedidas a la UC dentro de la convocatoria de tramitación anticipada para el año 2018 de ayudas a "Proyectos de I+D de Generación de Conocimiento" correspondientes al Programa Estatal de Generación de Conocimiento y Fortalecimiento Científico y Tecnológico del Sistema de I+D+i, Subprograma Estatal de Generación de Conocimiento, en el marco del Plan Estatal de Investigación Científica y Técnica y de Innovación 2017-2020, conforme a la concesión recibida con fecha 27 de junio de 2019 sobre la convocatoria del Ministerio de Ciencia, Innovación y Universidades de 13 de agosto de 2018. Las convocatorias están cofinanciadas por fondos FEDER, y los anticipos reembolsables corresponden al adelanto de la cofinanciación FEDER por el Ministerio hasta que se produzca el libramiento de los fondos por parte del FEDER, que se realizará en formalización, aplicándose a la amortización del anticipo reembolsable.

Tercero: Ministerio de Ciencia, Innovación y Universidades

Fecha aprobación Consejo Social: 23/10/2019

Cuantía total recibida (*): 412.973,00
financiados en su totalidad con fondos FEDER

Cuantía pendiente a 31/12/2019 (*): 412.973,00
financiados con fondos FEDER, por lo cual no son endeudamiento real.

Interés: 0%

Plazo de reembolso:
Hasta dos años contados después del pago del saldo final del Programa Operativo previsto en el Artículo 77 del Reglamento (UE) nº 1303/2013 del Parlamento Europeo y del Consejo de 17 de diciembre de 2013.

(*) 27.225 € de la anualidad 2019 se encuentran aún pendientes de cobro a 29/10/2019, deberían estar cobrados a finales de año.

F.9.1.y. COFINANCIACIÓN FSE PLAN ESTATAL 2018 - EMPLEO JOVEN

Descripción: Anticipo reembolsable correspondiente al adelanto de la Ministerio de Ciencia, Innovación y Universidades de la parte financiada por el Fondo Social Europeo de las ayudas concedidas a la UC dentro de la convocatoria de tramitación anticipada 2018 de ayudas para la promoción de empleo joven e implantación de la garantía juvenil en I+D+i en el Subprograma Estatal de Incorporación, del Programa Estatal de Promoción del Talento y su Empleabilidad en I+D+i, en el marco del Plan Estatal de Investigación Científica y Técnica y de Innovación 2017-2020, conforme a la concesión recibida con fecha 4 de julio de 2019 sobre la convocatoria del Ministerio de Economía, Industria y Competitividad publicada en sede electrónica el 17 de mayo de 2018.
Las convocatorias están cofinanciadas por fondos FSE, y los anticipos reembolsables corresponden al adelanto de la cofinanciación FSE por el Ministerio hasta que se produzca el libramiento de los fondos, que se realizará en formalización, aplicándose a la amortización del anticipo reembolsable.

- Año 2019:	176.400 (*)
- Año 2020:	176.400 (*)

Tercero: Ministerio de Ciencia, Innovación y Universidades

Fecha aprobación Consejo Social:	23/10/2019
Cuantía total recibida (*):	24.500,00
financiados en su totalidad con fondos FEDER	
Cuantía pendiente a 31/12/2019 (*):	24.500,00

financiados con fondos del FSE, por lo cual no son endeudamiento real.

Interés: 0%

Plazo de reembolso:

Hasta dos años contados después del pago del saldo final del Programa Operativo previsto en el Artículo 77 del Reglamento (UE) nº 1303/2013 del Parlamento Europeo y del Consejo de 17 de diciembre de 2013.

Ingresos pendientes de recibir según concesión y formalización de contratos:

- Año 2020:	117.600,00
- Año 2021:	93.100,00

(*) De los 9 contratos previstos en la concesión finalmente sólo se formalizaron 6.
Por tanto, de los 176.400 € concedidos para la anualidad 2019, finalmente se han recibido 117.600: 98.000 € en 2019 (de los cuales se reconocen en el presupuesto 2019 24.500 € correspondientes a las mensualidades de los contratos en el ejercicio 2019, mientras que el resto, 73.500, corresponden a las mensualidades del ejercicio 2020, por lo que se contabilizan extrapresupuestariamente al cierre para su formalización en el presupuesto 2020), y los restantes 19.600 se han recibido ya en 2020.

F.- MEMORIA

9.-Información sobre el endeudamiento

9.2.-Avales

AVALES BANCARIOS VIGENTES SOLICITADOS POR LA UNIVERSIDAD DE CANTABRIA

BANCO EMISOR	AVAL Nº	FINALIDAD	FECHA EXPEDICIÓN	BENEFICIARIO	IMPORTE A 01/01/2019	IMPORTES EJERCICIO	IMPORTES CANCELADOS	SALDO A 31/12/2019
Caja Cantabria	766.357-3	Proyecto Investigación "Metodología para el fomento de modos de transporte sostenible alternativos en campus universitarios"	11-12-2008	Ministerio de Fomento	13.304,69	0,00	0,00	13.304,69
Caja Cantabria	814.894-7	Convocatoria INNOCAMPUS	2-12-2010	Ministerio Economia y Competitividad	2.209.786,95	0,00	297.055,98	1.912.730,97
Caja Cantabria	832.491-0	Programa INNPLANTA	13-12-2011	Ministerio de Ciencia e Innovación	120.036,49	0,00	17.774,63	102.261,86
Liberbank	Linea nº 9800026303 aval nº 77.637	Proyecto de Investigación "Control y seguimiento del biodeterioro y de las condiciones ambientales, del agua de infiltración y de las emisiones del gas radón de la Cueva de Altamira"	14-7-2015	Secretaría de Estado de Cultura. MECD	2.500,00	0,00	2.500,00	0,00
Liberbank	Linea nº 9800026303 aval nº 78.295	Elaboración del proyecto "Sistema de información en tiempo real de presencia de bicis en carretera: hacia una movilidad ciclista segura"	1-12-2015	Jefatura Central de Tráfico	42.130,00	0,00	0,00	42.130,00
Liberbank	Linea nº 9800026303 aval nº 79.135	Proyecto "Control y seguimiento del biodeterioro y de las condiciones ambientales del agua de infiltración y de las emisiones de gas radón de la cueva de Altamira"	8-6-2016	Sodercan	5.300,00	0,00	5.300,00	0,00
Liberbank	Linea nº 9800026303 aval nº 79.817	Servicios de consultoría y asistencia técnica para la revisión del plan de movilidad sostenible del municipio de Burgos	20-10-2016	Ayuntamiento de Burgos	4.959,00	0,00	0,00	4.959,00
Liberbank	Linea nº 9800026303 aval nº 082.059	Proyecto "Obtención, tratamiento y difusión de datos en materia de producción y gestión de residuos"	26-10-2017	Gobierno de Cantabria	2.245,00	0,00	0,00	2.245,00
Liberbank	Linea nº 9800026303 aval nº 084.529	Proyecto "Servicio de Control y Seguimiento de las Condiciones Ambientales y del Biodeterioro de la Cueva de Altamira"	13-9-2018	Ministerio de Cultura y Deporte	5.300,00	0,00	0,00	5.300,00
Liberbank	Linea nº 9800026303 aval nº 498.217	Proyecto "Impacto económico del aeropuerto de Santander Seve Ballesteros, periodo 2018-2019"	18-10-2018	F. Centro Tecnológico en Logística Integral	1.800,00	0,00	0,00	1.800,00
Liberbank	Linea nº 9800026303 aval nº 85142	Proyecto "Estudio sobre el impacto de la implantación de una línea ferroviaria de altas prestaciones en Teruel"	22-11-2018	F. Transpirenaica	1.143,45	0,00	0,00	1.143,45
Banco Santander	Aval nº 0049-5400-42-2110000678	Proyecto "Estudio sobre el impacto económicode la actividad comercial y digital del port de Barcelona"	16-4-2019	Autoridad Portuaria de Barcelona	0,00	3.000,00	0,00	3.000,00
								2.088.874,97

F.- MEMORIA

10.- Existencias

SIN OPERACIONES REGISTRADAS EN ESTA OFICINA

F.- MEMORIA

11.- Gastos a distribuir en varios ejercicios

F. 11. Gastos a distribuir en varios ejercicios

Los gastos a distribuir en varios ejercicios se corresponden a los gastos por intereses diferidos como consecuencia del aplazamiento en el pago de la urbanización del Campus de Torrelavega y la adquisición del edificio para los estudios de Fisioterapia (Nota F.9).

Dichos gastos a distribuir se registraron inicialmente por el importe equivalente a la diferencia entre el valor de coste del edificio (por un total de 10.218 miles de euros, incluyendo el IVA no deducible incorporado como mayor valor del edificio), más el IVA deducible (por importe de 1.141 miles de euros), y el valor de reembolso de la deuda por importe total de 17.230 miles de euros. El importe inicial de gastos a distribuir ascendió en el ejercicio 2010 a 5.870 miles de euros, de los cuales 622 miles de euros se imputaron como gasto financiero del ejercicio 2011, 592 miles de euros se imputaron como gasto financiero del ejercicio 2012, 560 miles de euros se han imputado como gasto financiero del ejercicio 2013, 526 se han imputado como gasto financiero del 2014, 490 miles de euros se han imputado como gasto financiero del ejercicio 2015, 453 miles de euros se han imputado como gasto financiero del ejercicio 2016, 413 miles de euros se han imputado como gasto financiero del ejercicio 2017, 371 miles de euros se han imputado como gasto financiero del ejercicio 2018, y 326 miles de euros se han imputado como gasto financiero del ejercicio 2019.

F.- MEMORIA

12.- Deudores

F.12. Deudores

a) Deudores presupuestarios

El desglose de este epígrafe, por año de generación de la deuda pendiente, al 31 de diciembre de 2019 es el siguiente:

Año	Euros
2008	35.332
2009	159.500
2010	36.800
2011	37.935
2012	65.128
2013	12.199
2014	25.474
2015	68.270
2018	303.928
2019	24.483.452
Total	**25.228.018**

La Universidad considera de dudoso cobro la totalidad del importe de deudores presupuestarios correspondiente a ejercicios cerrados, por lo que tiene registrada una provisión al efecto por importe total de 744.566 euros, habiéndose minorado en un importe de 314.706,13 euros durante el ejercicio 2019, con cargo al epígrafe "Variación de provisiones y pérdidas de créditos incobrables" de la cuenta del resultado económico-patrimonial adjunta.

El importe de la provisión registrada, asimismo, se deduce del remanente de tesorería, tal y como establece la normativa presupuestaria aplicable.

Asimismo, durante el ejercicio la Universidad ha considerado como pérdida definitiva el importe pendiente de cobro correspondiente a deudores no provisionados, por importe total de 246 miles de euros, aproximadamente, con cargo al epígrafe "Gastos y pérdidas de otros ejercicios" de la cuenta del resultado económico-patrimonial correspondiente al ejercicio 2019 adjunta.

El desglose de los principales deudores presupuestarios de ejercicio corriente a 31 de diciembre de 2019 es el siguiente:

Denominación	Euros
Gobierno de Cantabria	20.123.139
Ministerio de Educación, Cultura y Deporte	2.004.024
Alumnos por matrículas pendientes de pago	880.970
Fundación Leonardo Torres Quevedo	432.876
Servicio Cántabro de Empleo	224.410
Fundació Privada Escoles Universitaries Gimbernat	140.583
Gobierno Vasco	89.037
Servicio Cántabro de Salud	83.538
Otros deudores	504.875
Total	**24.483.452**

b) Deudores no presupuestarios

El saldo de deudores no presupuestarios a 31 de diciembre de 2019 corresponde en su gran mayoría a saldos deudores por IVA.

A continuación se detalla el movimiento del estado de deudores no presupuestarios durante el ejercicio 2019 (en euros):

Concepto	Cobros	31.12.2018	Cobros	31.12.2019
Pagos duplicados o excesivos	2.608	67	341	336
Hacienda Pública deudora por IVA	1.172.963	102.805	1.096.690	122.683
Deudores IVA repercutido	894.716	293.282	952.944	240.638
Otros anticipos concedidos	2.319	988	90.943	988
Total	**2.072.606**	**397.142**	**2.140.917**	**364.645**

F.- MEMORIA

13.- Fondos propios

F.13 FONDOS PROPIOS

Los movimientos habidos en las cuentas de Fondos Propios durante el ejercicio 2019 son los siguientes (en euros):

	A 31.12.2018	Aplicación Resultado 2018	Resultado del ejercicio 2019	Aplicado directamente a Patrimonio Neto	A 31.12.2019
100 Patrimonio	140.353.345,61			0,00	140.353.345,61
120-121 Resultado de ejercicios anteriores	-26.401.716,22	-1.149.087,96			-27.550.804,18
129 Resultado del ejercicio	-1.149.087,96	1.149.087,96	-2.550.798,55		-2.550.798,55
PATRIMONIO NETO	**112.802.541,43**	**0,00**	**-2.550.798,55**	**0,00**	**110.251.742,88**

F.- MEMORIA

14.- Provisiones para riesgos y gastos

F.14. Provisiones para riesgos y gastos

El detalle de los importes reconocidos en el balance de situación al 31 de diciembre de 2019 por provisiones, así como los correspondientes cargos en la cuenta del resultado económico-patrimonial del ejercicio 2019, es el siguiente (en euros):

Cuenta del PGCP 140 Provisión por jubilación del personal, Saldo 1.439.218

	Premio de jubilación personal laboral (activo)	Plan de jubilación voluntario (jubilado)	Total
Saldo al 31.12.2018	**1.042.602**	**154.140**	**1.196.742**
Ajuste a 31-12-2019	396.616	(154.140)	242.476
Saldo al 31.12.2019	**1.439.218**	**0**	**1.439.218**

Estos ajustes se han realizado en base al Informe del Actuario y a los pagos realizados en 2019 por "Premios de jubilación del personal laboral" y por el "Plan de jubilación voluntario".

Cuenta del PGCP 142 Provisión para responsabilidades, Saldo 610.931

	Posible revisión IVA de la Investigación Básica	Posibles insolvencias de la Fundación FLTQ	Total
Saldo al 31.12.2018	**398.400**	**323.204**	**721.604**
Ajuste a 31-12-2019	(15.804)	(94.869)	(110.673)
Saldo al 31.12.2019	**382.596**	**228.335**	**610.931**

En 2019 se ha ajustado la provisión para cubrir el riesgo de una posible revisión del IVA de la Investigación Básica, añadiendo los datos del 2019 y restando los datos de 2015, resultando una disminuación de la provisión por importe de 15.804 euros. Queda una provisión de **382.596** euros

En 2019 se ha ajustado la provisión para posibles insolvencias de la FLTQ "Fundación Leonardo Torres Quevedo" en la devolución de las Ayudas recibidas para Parques Científicos y Tecnológicos, con el importe aprobado en el presupuesto inicial para 2020, resultando una disminución de 94.869 euros. Queda una provisión de **228.335** euros..

Cuenta del PGCP 2922 Provisión del inmovilizado material: Saldo 1.177.636
A 31 de diciembre de 2019 se mantiene la misma provisión por depreciación del inmovilizado material, que corresponde en su totalidad a la provisión como consecuencia del deterioro de la Construcción de la nueva Residencia Universitaria.

Cuenta PGCP 297 Provisión por depreciación de valores negociables: Saldo 166.046
A 31 de diciembre de 2019 se mantiene la misma provisión, que corresponde en su totalidad a la participación en Portal Universia S.A.

F.- MEMORIA

15.- Acreedores

F. 15 Acreedores

Acreedores presupuestarios

La totalidad de los acreedores presupuestarios (1.316 miles de euros) son obligaciones del ejercicio presupuestario 2019, en su mayoría por suministros recibidos en el último mes del ejercicio, así como la cuota patronal de diciembre, siendo ésta el importe más significativo, ascendiendo a 997 miles de euros.

Acreedores no presupuestarios

A continuación se detalla el movimiento del estado de obligaciones a pagar no presupuestarias durante el ejercicio 2019 (en euros):

Concepto	Pagos	31.12.2018	Pagos	31.12.2019
I.R.P.F.	(14.147.653)	1.890.643	(14.727.630)	1.957.697
Seguridad Social, acreedora	(2.257.393)	190.040	(2.420.745)	200.934
MUFACE	(326.752)	45.850	(326.558)	46.056
Retención por derechos pasivos	(648.106)	87.940	(610.611)	83.209
Acreedores IVA soportado	(1.300.359)	51.258	(1.157.686)	14.038
Ingresos anticipados	(17.213)	256.780	(250.718)	307.595
Ingresos anticipados Programas RRHH Inv.	(259.861)	213.305	(213.305)	363.171
Anticipo IVA Edificio Fisioterapia	(56.767)	340.604	(56.767)	283.836
Otros	(1.575.553)	68.381	(1.308.526)	48.970
Total	**(20.589.658)**	**3.144.801**	**(21.072.546)**	**3.305.506**

F.- MEMORIA

16.- Referencia al cumplimiento del equilibrio y sostenibilidad financieros

F.16 REFERENCIA AL CUMPLIMIENTO DEL EQUILIBRIO Y SOSTENIBILIDAD FINANCIEROS

El artículo 81.2 de la Ley Orgánica 6/2001, de 21 de diciembre, de Universidades, señala:

> *"El presupuesto será público, único y equilibrado, y comprenderá la totalidad de sus ingresos y gastos. Para garantizar un mejor cumplimiento de la Ley Orgánica de Estabilidad Presupuestaria y Sostenibilidad Financiera, las universidades deberán cumplir con las obligaciones siguientes:*
>
> *a) Aprobarán un límite máximo de gasto de carácter anual que no podrá rebasarse.*
>
> *b) Los presupuestos y sus liquidaciones harán una referencia expresa al cumplimiento del equilibrio y sostenibilidad financieros"*

a) Límite de gasto anual en el artículo 3 de las Bases de Ejecución del Presupuesto UC 2019.

- Máximo autorizado por el presupuesto del año 2019, aprobado por acuerdo del Consejo Social de 20 de diciembre de 2018.
  - Créditos Iniciales Gastos no financieros: 110.025.110
  - Estimación Incorporación Remanentes: 23.000.000
  - Total: 133.025.110
  - Obligaciones reconocidas: 107.354.415
- No se ha rebasado el límite de gasto autorizado en el presupuesto 2019.

b) Referencia al cumplimiento del equilibro y sostenibilidad financieros.

Las Universidades a los efectos de la LOEPSF forman parte del Sector Administraciones Públicas, subsector Comunidades Autónomas (artículo 2.1.b de la L.O. 2/2012). Las Universidades consolidan sus cuentas con la Comunidad Autónoma. Por tanto, el cumplimiento o no del objetivo del déficit corresponde a la Comunidad Autónoma.

c) Cálculo del déficit (-) o la capacidad de financiación (+) de la UC según criterios de Contabilidad Nacional (SEC2010):

+ Ingresos no financieros (Derechos Reconocidos Netos Capítulos 1-7)	109.309.825
- Gastos no financieros (Obligaciones Reconocidas Netas Capítulos 1-7)	106.821.489
= Capacidad de Financiación Ejercicio 2018 Universidad de Cantabria	2.488.336 (*)

(*) Pendiente de realizar los ajustes que se establecen en el SEC 2010, que corresponde realizar al Ministerio de Hacienda y Función Pública y a la Intervención General de la Comunidad Autónoma de Cantabria.

d) Cumplimiento del periodo medio de pago de acuerdo con la Ley Orgánica 9/2013 de 20 de diciembre, de control de la deuda comercial en el sector público.

Periodo máximo de pago: 30 días (*)

Los periodos medios de pago de la Universidad de Cantabria para 2019, calculados según el *Real Decreto 1040/2017, de 22 de diciembre, por el que se modifica el Real Decreto 635/2014, de 25*

de julio, por el que se desarrolla la metodología de cálculo del periodo medio de pago a proveedores de las Administraciones Públicas y las condiciones y el procedimiento de retención de recursos de los regímenes de financiación, previstos en la Ley Orgánica 2/2012, de 27 de abril, de Estabilidad Presupuestaria y Sostenibilidad Financiera, aplicable desde abril de 2018 según la Disposición Transitoria única, son:

PERIODO MEDIO PAGO 2018	**Enero**	**Febrero**	**Marzo**	**Abril**	**Mayo**	**Junio**	**Julio**	**Agosto**	**Sptbre**	**Octb**	**Nvbr**	**Dcbr**
Plazo medio operaciones pendientes conformidad	20,22	15,41	41,79	19,72	19,62	17,24	25,29	34,91	55,95	0,00	6,28	0,00
Periodo Medio de Pago	48,44	7,63	18,35	23,91	21,58	21,39	24,70	31,76	31,81	27,87	24,80	23,22
Ratio Operaciones Pagadas	47,16	4,71	16,83	23,96	26,27	21,63	26,10	23,80	35,74	26,32	30,30	23,53
Ratio Operac. Pendientes	60,98	9,90	21,81	23,83	16,98	21,22	22,94	36,92	26,77	29,71	18,92	20,35

(*)30 días para la aceptación y 30 días para el pago, que comienzan a computar en el momento en que se produce la conformidad, sin que se computen negativos cuando la conformidad se realiza antes de que se cumplan los 30 días.

F.- MEMORIA

17.- Hechos posteriores al cierre de las cuentas anuales

F.17 HECHOS POSTERIORES AL CIERRE DE LAS CUENTAS ANUALES

El pasado 11 de marzo de 2020 la Organización Mundial de la Salud elevó la situación de emergencia de salud pública ocasionada por el brote del coronavirus (COVID-19) a pandemia internacional. La rápida evolución de los hechos, a escala nacional e internacional, supone una crisis sanitaria sin precedentes, que impactará en el entorno macroeconómico y en la evolución de los negocios. Para hacer frente a esta situación, entre otras medidas, el Gobierno de España ha procedido a la declaración del estado de alarma, mediante la publicación del Real Decreto 463/2020, de 14 de marzo, y a la aprobación de una serie de medidas urgentes extraordinarias para hacer frente al impacto económico y social del COVID-19, mediante el Real Decreto-ley 8/2020, de 17 de marzo.

La Universidad considera que estos acontecimientos no implican un ajuste en las cuentas anuales correspondientes al ejercicio anual terminado el 31 de diciembre de 2019, si bien podrían impactar de manera significativa en las operaciones y, por tanto, en sus resultados y flujos de efectivo futuros.

Dada la complejidad de la situación y su rápida evolución, no es practicable en este momento realizar de forma fiable una estimación cuantificada de su potencial impacto en la institución, que, en su caso, será registrado prospectivamente en las cuentas anuales del ejercicio 2020.

La Universidad está llevando a cabo las gestiones oportunas con el objeto de hacer frente a la situación y minimizar su impacto, considerando que se trata de una situación coyuntural que, conforme a las estimaciones más actuales y a la posición de tesorería a la fecha, no compromete la aplicación del principio de gestión continuada (Nota F 1.5- Principios Contables y Normas de Valoración).