

Universidad de Cantabria

Informe de Auditoría y

Cuentas Anuales del ejercicio 2014

INFORME DE AUDITORÍA INDEPENDIENTE DE CUENTAS ANUALES

Al Rector y al Consejo Social de la Universidad de Cantabria:

Informe sobre las cuentas anuales

Hemos auditado las cuentas anuales adjuntas de la Universidad de Cantabria (en adelante la Universidad), que comprenden el balance a 31 de diciembre de 2014, la cuenta del resultado económico patrimonial, el estado de cambios en el patrimonio neto, el estado de flujos de efectivo, el estado de liquidación del presupuesto y la memoria correspondientes al ejercicio terminado en dicha fecha.

Responsabilidad de la Gerencia en relación con las cuentas anuales

La Gerencia, bajo la dirección del Rector, es responsable de formular las cuentas anuales adjuntas, que serán examinadas por el Consejo de Gobierno y aprobadas por el Consejo Social, de forma que expresen la imagen fiel del patrimonio, de la situación financiera y de los resultados de la Universidad de Cantabria, de conformidad con el marco normativo de información financiera aplicable a la entidad, que se identifica en la nota F.1.4.a de la memoria adjunta, y del control interno que consideren necesario para permitir la preparación de cuentas anuales libres de incorrección material, debida a fraude o error.

Responsabilidad del auditor

Nuestra responsabilidad es expresar una opinión sobre las cuentas anuales adjuntas basada en nuestra auditoría. Hemos llevado a cabo nuestra auditoría de conformidad con la normativa reguladora de la auditoría de cuentas vigente en España. Dicha normativa exige que cumplamos los requerimientos de ética, así como que planifiquemos y ejecutemos la auditoría con el fin de obtener una seguridad razonable de que las cuentas anuales están libres de incorrecciones materiales.

Una auditoría requiere la aplicación de procedimientos para obtener evidencia de auditoría sobre los importes y la información revelada en las cuentas anuales. Los procedimientos seleccionados dependen del juicio del auditor, incluida la valoración de los riesgos de incorrección material en las cuentas anuales, debida a fraude o error. Al efectuar dichas valoraciones del riesgo, el auditor tiene en cuenta el control interno relevante para la formulación por parte de la entidad de las cuentas anuales, con el fin de diseñar los procedimientos de auditoría que sean adecuados en función de las circunstancias, y no con la finalidad de expresar una opinión sobre la eficacia del control interno de la entidad. Una auditoría también incluye la evaluación de la adecuación de las políticas contables aplicadas y de la razonabilidad de las estimaciones contables realizadas por la dirección, así como la evaluación de la presentación de las cuentas anuales tomadas en su conjunto.

Consideramos que la evidencia de auditoría que hemos obtenido proporciona una base suficiente y adecuada para nuestra opinión de auditoría.



Opinión

En nuestra opinión, las cuentas anuales adjuntas expresan, en todos los aspectos significativos, la imagen fiel del patrimonio y de la situación financiera de la Universidad de Cantabria a 31 de diciembre de 2014, así como de sus resultados económico patrimoniales, flujos de efectivo y liquidación del presupuesto, correspondientes al ejercicio terminado en dicha fecha, de conformidad con el marco normativo de información financiera que resulta de aplicación y, en particular, con los principios y criterios contables contenidos en el mismo.

PricewaterhouseCoopers Auditores, S.L.

Francisco J. Crespo Aller
27 de marzo de 2015



Miembro ejerciente:
PRICEWATERHOUSECOOPER
AUDITORES, S.L.

Año 2015Nº 09/15/00410
COPIA GRATUITA

Informe sujeto a la tasa establecida en el artículo 44 del texto refundido de la Ley de Auditoría de Cuentas, aprobado por Real Decreto Legislativo 1/2011, de 1 de julio



UNIVERSIDAD DE CANTABRIA

CUENTAS ANUALES

EJERCICIO 2014

Presupuestos del ejercicio 2014

El presupuesto anual de la Universidad correspondiente al ejercicio 2014 fue aprobado por el Consejo de Gobierno el 17 de diciembre de 2013 y por el Consejo Social el 19 de diciembre de 2013. Dicho presupuesto constituye la valoración económica de todos los ingresos y gastos derivados de las inversiones y actividades a desarrollar en un año concreto. Tiene carácter público y ha de presentarse necesariamente equilibrado.

La liquidación del presupuesto se encuentra pendiente de aprobación por el Consejo de Gobierno y el Consejo Social.

Las cifras correspondientes a ingresos y gastos se establecen sobre la base de estimaciones razonadas. Los ingresos tienen carácter estimativo y los gastos, carácter limitativo o de autorización general. En consecuencia, estos últimos no pueden rebasarse más que a través de la aprobación de un expediente de modificación presupuestaria tramitado con arreglo a las normas y limitaciones establecidas en la normativa vigente.

Adicionalmente, durante el ejercicio 2014 la Universidad ha efectuado diversas modificaciones y transferencias presupuestarias las cuales, según establecen los estatutos, han sido aprobadas por los órganos de gobierno competentes en cada caso.

Los remanentes no afectados de la liquidación del presupuesto de cada año, considerándose como tales la parte del remanente o superávit total de dicho año no comprometida a fines concretos para su gasto, podrán formar parte del presupuesto de ingresos del ejercicio siguiente:

- En el caso de remanente no afectado incorporable según la normativa vigente, la incorporación al presupuesto se destinará a la generación de gasto de las aplicaciones a las que según normativa interna de la Universidad debe ser destinado. El importe del remanente no afectado incorporable según la normativa vigente asciende a 31 de diciembre de 2014 a 6 millones de euros.
- En el caso de remanente genérico de libre disposición el Consejo Social podrá aplicarlo a la generación de gastos que considere procedente. Dichos remanentes genéricos de libre disposición presentan al 31 de diciembre de 2014 un superávit de 1,7 millones de euros (3,8 millones de euros en 2013).

Por otra parte, se considerarán remanentes afectados los créditos destinados a inversiones, proyectos de investigación u otras actividades financiados con ingresos específicos que quedarán como saldos a disposición de las unidades funcionales a las que fueron inicialmente asignados. El importe de los remanentes afectados al 31 de diciembre de 2014 asciende, aproximadamente, a 17,2 millones de euros.

A continuación se acompañan los siguientes certificados de aprobación del mismo:

- Consejo Social
- Claustro de la Universidad
- Consejo de Gobierno de la Universidad de Cantabria

Certificado nº 293/13

**JOSE IGNACIO SOLAR CAYÓN, SECRETARIO GENERAL DE LA
UNIVERSIDAD DE CANTABRIA,**

C E R T I F I C O: Que el Claustro universitario de la Universidad de Cantabria, en su sesión ordinaria del día 16 de diciembre de 2013, acordó:

Aprobar el informe anual del Rector y las líneas generales del presupuesto de la Universidad de Cantabria para el año 2014.

Y para que conste, expido la presente certificación que lleva el Visto Bueno del Sr. Rector Magfco. de la Universidad, en Santander, a dieciséis de diciembre de dos mil trece.

Vº Bº
EL RECTOR,



* Este certificado se emite con anterioridad a la aprobación del acta.

Enviado a: CS – G – 0.2 – 0.11



Certificado nº 302/13

**JOSÉ IGNACIO SOLAR CAYÓN, SECRETARIO GENERAL DE LA
UNIVERSIDAD DE CANTABRIA,**

C E R T I F I C O: Que el Consejo de Gobierno de la Universidad de Cantabria, en su sesión ordinaria del día 17 de diciembre de 2013, acordó:

Aprobar las directrices del Presupuesto y proponer al Consejo Social la aprobación del Presupuesto y de sus bases de ejecución, para el año 2014, según la documentación aportada en el anexo de la convocatoria de esta sesión del Consejo de Gobierno.

Y para que conste, expido la presente certificación que lleva el Visto Bueno del Sr. Rector Magnífico de la Universidad, en Santander, a diecisiete de diciembre de dos mil trece.

Vº Bº
EL RECTOR,

* Este certificado se emite con anterioridad a la aprobación del acta.

Enviado a: Consejo Social – G – 0.2 – 0.11



Consejo Social

Certificado 61/13

DON JOSÉ IGNACIO SOLAR CAYÓN, SECRETARIO DEL CONSEJO SOCIAL DE LA UNIVERSIDAD DE CANTABRIA,

CERTIFICA: Que el Consejo Social de la Universidad de Cantabria, en su sesión ordinaria del día 19 de diciembre de 2013, acordó:

Aprobar el Presupuesto de la Universidad de Cantabria para el ejercicio 2014, así como las bases de ejecución aportadas como anexo.

Y para que así conste, expido la presente certificación que lleva visto bueno del Excmo. Sr. Presidente del Consejo Social y sello del mismo, en Santander a diecinueve de diciembre de dos mil trece.

Visto Bueno
EL PRESIDENTE

Fdo: José Luis Zárate Bengoechea

EJECUTESE

* Este certificado se emite con anterioridad a la aprobación del acta.
Enviado a: S. Gral, DGU, 0.2, 0.6, 0.11



ÍNDICE

	<u>PÁGINAS</u>
A. BALANCE DE SITUACIÓN.....	1
B. CUENTA DEL RESULTADO ECONÓMICO PATRIMONIAL	3
C. ESTADO DE CAMBIOS EN EL PATRIMONIO NETO.....	5
D. ESTADO DE FLUJOS DE EFECTIVO	9
E. ESTADO DE LIQUIDACIÓN DEL PRESUPUESTO	
E.1. Liquidación del Presupuesto de Gastos	12
E.2. Liquidación del Presupuesto de Ingresos	47
E.3. Resultado de Operaciones Comerciales	59
E.4. Resultado Presupuestario	61
F. MEMORIA	
F.1. Organización	64
F.2. Estado Operativo	87
F.3. Información de carácter financiero	
3.1. Cuadro de financiación	90
3.2. Remanente de Tesorería.....	93

3.3. Tesorería:

- Estado de la Tesorería	96
- Estado del flujo neto de Tesorería	98

F.4. Información sobre la ejecución del gasto público

4.1. Modificaciones de créditos	101
4.2. Remanentes de crédito	114
4.3. Clasificación funcional del gasto	122
4.4. Ejecución de Proyectos de Inversión	139
4.5. Contratación Administrativa	
- Formas de adjudicación	142
- Situación de los contratos	144
4.6. Transferencias y subvenciones concedidas	
a) Transferencias y subvenciones de capital concedidas	148
b) - Transferencias y subvenciones corrientes concedidas	150
4.7. Convenios	152
4.8. Personal	176
4.9. Acreedores por operaciones pendientes de aplicar al presupuesto	178
4.10. Anticipos de Tesorería	180
4.11. Obligaciones de presupuestos cerrados	182
4.12. Compromisos de gasto con cargo a presupuestos de ejercicios posteriores	186

F.5. Información sobre la ejecución del ingreso público

5.1. Procesos de gestión	189
A.) Derechos presupuestarios reconocidos netos	190
A1). Derechos presupuestarios reconocidos	200
A.2). Anulación de derechos presupuestarios	210

B) Recaudación neta.....	221
C) Derechos cancelados.....	231
5.2. Devolución de ingresos	233
5.3. Transferencias y subvenciones recibidas	
- Transferencias y subvenciones de capital recibidas	245
- Transferencias y subvenciones corrientes recibidas.....	253
5.4. Tasas, precios públicos y precios privados	263
5.6. Derechos a cobrar de presupuestos cerrados	310
5.9. Compromisos de ingreso con cargo a Presupuestos de Ejercicios posteriores.....	339
F.6. Gastos con financiación afectada	341
F.7. Información sobre el inmovilizado no financiero	
7.1. Inmovilizado inmaterial	344
7.2. Inmovilizado material	346
- Inmovilizado material en curso	349
7.3. Inversiones gestionadas para otros Entes Públicos	352
7.4. Inversiones destinadas al uso general	354
F.8. Información sobre las inversiones financieras	
8.1. Inversiones financieras en capital.....	357
8.2. Valores de renta fija	361
8.3. Créditos	363



F.9. Información sobre el endeudamiento	365
9.1. Pasivos financieros a largo y corto plazo	368
9.2. Avales	377
F.10. Existencias	379
F.11. Gastos a distribuir en varios ejercicios	381
F.12. Deudores	383
F.13. Fondos propios.....	385
F.14. Provisiones para riesgos y gastos	387
F.15. Administraciones Públicas, acreedoras	389

A.- BALANCE



UNIVERSIDAD DE CANTABRIA

BALANCE

EJERCICIO 2014

FECHA 31/12/2014

Nº CUENTAS	ACTIVO	EJ. 2.014	EJ. 2.013	Nº CUENTAS	PASIVO	EJ. 2.014	EJ. 2.013
	A) INMOVILIZADO	148.273.750,50	153.472.308,11		A) FONDOS PROPIOS	131.444.340,31	138.061.846,89
	I. Inversiones Destinadas al uso general	0,00	0,00		I. Patrimonio	140.353.345,61	140.353.345,61
200	1. Terrenos y bienes naturales	0,00	0,00	100	1. Patrimonio	140.353.345,61	140.353.345,61
201	2. Infraestructuras y bienes destinados al uso general	0,00	0,00	101	2. Patrimonio recibido en adscripción	0,00	0,00
202	3. Bienes comunales	0,00	0,00	103	3. Patrimonio recibido por cesión	0,00	0,00
208	4. Bienes del patrimonio histórico, artístico y cultural	0,00	0,00	(107)	4. Patrimonio entregado en adscripción	0,00	0,00
	II. Inmovilizaciones inmateriales	0,00	0,00	(108)	5. Patrimonio entregado por cesión	0,00	0,00
210	1. Gastos de investigación y desarrollo	0,00	0,00	(109)	6. Patrimonio entregado para uso general	0,00	0,00
212	2. Propiedad industrial	0,00	0,00	11	II. Reservas	0,00	0,00
215	3. Aplicaciones informáticas	0,00	0,00		III. Resultado de ejercicio anteriores	-2.291.498,72	7.093.470,99
216	4. Propiedad Intelectual	0,00	0,00	120	1. Resultados positivos de ejercicios anteriores	37.254.757,84	37.254.757,84
217	5. Derechos sobre bienes en régimen de arrendamiento financiera	0,00	0,00	(121)	2. Resultados negativos de ejercicios anteriores	-39.546.256,56	-30.161.286,85
219	6. Otro inmovilizado inmaterial	0,00	0,00	129	IV. Resultados del ejercicio	-6.617.506,58	-9.384.969,71
(291), (292)	7. Provisiones	0,00	0,00	14	B) PROVISIONES PARA RIESGOS Y GASTOS	3.615.745,48	4.392.949,85
(281)	8. Amortizaciones	0,00	0,00		C) ACREEDORES A LARGO PLAZO	19.584.822,83	21.196.632,79
	III. Inmovilizaciones materiales	148.179.508,00	153.378.065,61		I. Emisiones de obligaciones y otros valores negociables	0,00	0,00
220, 221	1. Terrenos y construcciones	172.445.373,47	171.698.250,25	150	1. Obligaciones y bonos	0,00	0,00
222, 223	2. Instalaciones técnicas y maquinaria	59.572.015,38	58.517.827,88	155	2. Deudas representadas en otros valores negociables	0,00	0,00
224, 226	3. Utillaje y mobiliario	22.840.599,41	22.580.566,81	156	3. Intereses de obligaciones y otros valores	0,00	0,00
227, 228, 229	4. Otro inmovilizado	50.597.604,08	49.122.816,49	158, 159	4. Deudas en moneda extranjera	0,00	0,00
(292), (2922)	5. Provisiones	0,00	0,00		II. Otras deudas a largo plazo	19.584.822,83	21.196.632,79
(282)	6. Amortizaciones	-157.276.084,34	-148.541.395,82	170, 176	1. Deudas con entidades de crédito	0,00	0,00
23	IV. Inversiones gestionadas	0,00	0,00	171, 173, 177	2. Otras deudas	19.584.822,83	21.196.632,79
	V. Inversiones financieras permanentes	94.242,50	94.242,50	178, 179	3. Deudas en moneda extranjera	0,00	0,00
250, 251, 256	1. Cartera de valores a largo plazo	292.182,50	292.182,50	180, 185	4. Fianzas y depósitos recibidos a largo plazo	0,00	0,00
252, 253, 257	2. Otras inversiones y créditos a largo plazo	0,00	0,00	259	III. Desembolsos pendientes sobre acciones no exigidas	0,00	0,00
260, 265	3. Fianzas y depósitos constituidos a largo plazo	0,00	0,00		D) ACREEDORES A CORTO PLAZO	26.680.496,69	30.626.027,29
(297), (298)	4. Provisiones	-197.940,00	-197.940,00		I. Emisiones de obligaciones y otros valores negociables	0,00	0,00
27	B) GASTOS A DISTRIBUIR EN VARIOS EJERCICIOS	2.921.000,00	3.447.000,00	500	1. Obligaciones y bonos a corto plazo	0,00	0,00
	C) ACTIVO CIRCULANTE	30.130.654,81	37.358.148,71	505	2. Deudas representadas en otros valores negociables	0,00	0,00
	I. Existencias	0,00	0,00	506	3. Intereses de obligaciones y otros valores	0,00	0,00
	II. Deudores	4.321.355,78	8.646.215,87	508, 509	4. Deudas en moneda extranjera	0,00	0,00
43	1. Deudores presupuestarios	4.672.070,70	8.845.179,14		II. Deudas con entidades de crédito	0,00	0,00
44	2. Deudores no presupuestarios	217.958,89	281.223,28	520	1. Préstamos y otras deudas	0,00	0,00
45	3. Deudores por administración de recursos por cuenta de otros entes públicos	0,00	0,00	526	2. Deudas por intereses	0,00	0,00
470, 471, 472	4. Administraciones públicas	21.478,82	238.362,15		III. Acreedores	7.476.099,67	9.107.513,30
550, 555, 558	5. Otros deudores	9.527,01	0,00	40	1. Acreedores presupuestarios	1.879.511,71	2.692.710,66
(490)	6. Provisiones	-599.679,64	-718.548,70	41	2. Acreedores no presupuestarios	1.572.256,65	1.808.794,11
	III. Inversiones financieras temporales	43.195,29	36.448,82	45	3. Acreedores por administración de recursos por cuenta de otros entes públicos	0,00	0,00
540, 541, 546, (549)	1. Cartera de valores a corto plazo	0,00	0,00	475, 476, 477	4. Administraciones públicas	2.418.849,16	3.022.482,07
542, 543, 544, 545, 547, 548	2. Otras inversiones y créditos a corto plazo	43.195,29	36.448,82	521, 523, 527, 528, 529, 550, 554, 559	5. Otros acreedores	1.599.352,40	1.580.526,46
565, 566	3. Fianzas y depósitos constituidos a corto plazo	0,00	0,00	560, 561	6. Fianzas y depósitos recibidos a corto plazo	6.129,75	3.000,00
(597), (598)	4. Provisiones	0,00	0,00	485, 585	IV. Ajustes por periodificación	19.204.397,02	21.518.513,99
57	IV. Tesorería	25.766.103,74	28.675.484,02		E) PROVISIONES PARA RIESGOS Y GASTOS A CORTO PLAZO	0,00	0,00
480, 580	V. Ajustes por periodificación	0,00	0,00	491	I. Provisión para la devolución de ingresos	0,00	0,00
	Total General (A+B+C)...	181.325.405,31	194.277.456,82		Total General (A+B+C+D+E)...	181.325.405,31	194.277.456,82

B.- CUENTA DEL RESULTADO ECONÓMICO- PATRIMONIAL



UNIVERSIDAD DE CANTABRIA

CUENTA DEL RESULTADO ECONÓMICO-PATRIMONIAL

EJERCICIO 2014 FECHA 31/12/2014

Nº CUENTAS	DEBE	EJ. 2.014	EJ. 2.013	Nº CUENTAS	HABER	EJ. 2.014	EJ. 2.013
	A) GASTOS	106.419.992,64	109.840.478,57		B) INGRESOS	99.802.486,06	100.455.508,86
	1. Gastos de funcionamiento de los servicios y prestaciones sociales	104.135.503,70	106.908.772,23		1. Prestación de servicios	17.561.886,98	17.448.246,83
640, 641	a) Gastos de personal:	77.993.289,50	78.556.260,88	740	a) Tasas por prestación de servicios o realización de actividades	843.484,52	822.337,18
	a.1) Sueldos, salarios y asimilados	68.281.687,25	68.943.377,49	741	b) Precios públicos por prestación de servicios o realización de actividades	16.718.402,46	16.625.909,65
642, 643, 644	a.2) Cargas sociales	9.711.602,25	9.612.883,39	742	c) Precios públicos por utilización privativa o aprovechamiento especial del dominio público	0,00	0,00
645	b) Prestaciones sociales	0,00	0,00		2. Otros ingresos de gestión ordinaria	3.283.520,69	3.254.381,52
68	c) Dotaciones para amortizaciones de inmovilizado	9.589.810,97	10.359.726,81	773	a) Reintegros	218.994,13	8.656,30
	d) Variación de provisiones de tráfico	-118.869,06	186.064,05	78	b) Trabajos realizados por la entidad	0,00	0,00
675, 694, (794)	d.1) Variación de provisiones y pérdidas de créditos incobrables	-118.869,06	186.064,05		c) Otros ingresos de gestión	2.876.924,16	2.922.093,39
691, (791)	d.2) Variación de provisión para devoluciones de ingresos	0,00	0,00	775, 776, 777	c.1) Ingresos accesorios y otros de gestión corriente	2.876.924,16	2.922.093,39
	e) Otros gastos de gestión	16.064.551,62	17.133.705,04	790	c.2) Exceso de provisiones de riesgos y gastos	0,00	0,00
62	e.1) Servicios exteriores	16.055.322,94	17.126.615,96	760	d) Ingresos de participaciones en capital	0,00	0,00
63	e.2) Tributos	9.228,68	7.089,08	761, 762	e) Ingresos de otros valores negociales y de créditos del activo inmovilizado	0,00	0,00
676	e.3) Otros gastos de gestión corriente	0,00	0,00		f) Otros intereses e ingresos similares	187.602,40	323.631,83
	f) Gastos financieros y asimilables	606.720,67	673.015,45	763, 765, 769	f.1) Otros intereses	187.602,40	323.631,83
661, 662, 663, 665, 669	f.1) Por deudas	606.720,67	673.015,45	766	f.2) Beneficios en inversiones financieras	0,00	0,00
666, 667	f.2) Pérdidas de inversiones financieras	0,00	0,00	768	g) Diferencias positivas de cambio	0,00	0,00
696, 698, 699, (796), (798), (799), 697, (797)	g) Variación de las provisiones de inversiones financieras	0,00	0,00		3. Transferencias y subvenciones	78.957.078,39	79.752.880,51
668	h) Diferencias negativas de cambio	0,00	0,00	750	a) Transferencias corrientes	68.129.952,01	68.567.699,20
	2. Transferencias y subvenciones	2.191.876,17	1.968.952,37	751	b) Subvenciones corrientes	0,00	0,00
650	a) Transferencias corrientes	0,00	0,00	755	c) Transferencias de capital	10.827.126,38	11.185.181,31
651	b) Subvenciones corrientes	1.990.269,02	1.958.952,37	756	d) Subvenciones de capital	0,00	0,00
655	c) Transferencias de capital	1.607,15	10.000,00		4. Ganancias e Ingresos extraordinarios	0,00	0,00
656	d) Subvenciones de capital	200.000,00	0,00	770, 771	a) Beneficios procedentes del inmovilizado	0,00	0,00
	3. Pérdidas y gastos extraordinarios	92.612,77	962.753,97	774	b) Beneficios por operaciones de endeudamiento	0,00	0,00
670, 671	a) Pérdidas procedentes de inmovilizado	13.389,49	22.648,38	778	c) Ingresos extraordinarios	0,00	0,00
674	b) Pérdidas por operaciones de endeudamiento	0,00	0,00	779	d) Ingresos y beneficios de otros ejercicios	0,00	0,00
678	c) Gastos extraordinarios	0,00	926.805,95				
679	d) Gastos y Pérdidas de otros ejercicios	79.223,28	13.299,64				
692, (792)	e) Variación de provisión de inmovilizado no financiero	0,00	0,00				
	AHORRO	0,00	0,00		DESAHORRO	6.617.506,58	9.384.969,71

C.- ESTADO DE CAMBIOS EN EL PATRIMONIO NETO

UNIVERSIDAD DE CANTABRIA - EJERCICIO 2014

1. ESTADO TOTAL DE CAMBIOS EN EL PATRIMONIO NETO

	NOTAS EN MEMORIA	I. Patrimonio aportado	II. Patrimonio generado	III. Ajustes por cambios de valor	IV. Otros incrementos patrimoniales	TOTAL
A) PATRIMONIO NETO AL FINAL DEL EJERCICIO 2013		140.353.345,61	-2.291.498,72	0,00	0,00	138.061.846,89
B) AJUSTES POR CAMBIOS DE CRITERIOS CONTABLES Y CORRECCIÓN DE ERRORES		0,00	0,00	0,00	0,00	0,00
C) PATRIMONIO NETO INICIAL AJUSTADO DEL EJERCICIO 2014 (A+B)		140.353.345,61	-2.291.498,72	0,00	0,00	138.061.846,89
D) VARIACIONES DEL PATRIMONIO NETO EJERCICIO 2014		0,00	-6.617.506,58	0,00	0,00	-6.617.506,58
1. Ingresos y Gastos reconocidos en el ejercicio		0,00	-6.617.506,58	0,00	0,00	
2. Operaciones con la entidad o entidades propietarias		0,00	0,00	0,00	0,00	
3. Otras variaciones del patrimonio neto		0,00	0,00	0,00	0,00	
E) FINAL NETO AL FINAL DEL EJERCICIO 2014 (C+D)		140.353.345,61	-8.909.005,30	0,00	0,00	131.444.340,31

UNIVERSIDAD DE CANTABRIA - EJERCICIO 2014

2. ESTADO DE INGRESOS Y GASTOS RECONOCIDOS

Nº CTAS.		NOTAS EN MEMORIA	EJ. 2014	EJ. 2013
129	I. Resultado económico patrimonial		-6.617.506,58	-9.384.969,71
	II. Ingresos y gastos reconocidos directamente a patrimonio neto:		0,00	0,00
	1. Inmovilizado no financiero		0,00	0,00
	1.1. Ingresos		0,00	0,00
	1.2. Gastos		0,00	0,00
	2. Activos y pasivos financieros		0,00	0,00
	2.1. Ingresos		0,00	0,00
	2.2. Gastos		0,00	0,00
	3. Coberturas contables		0,00	0,00
	3.1. Ingresos		0,00	0,00
	3.2. Gastos		0,00	0,00
	4. Otros incrementos patrimoniales		0,00	0,00
	5. Total (1+2+3+4)		0,00	0,00
	III. Transferencias a la cuenta del resultado económico patrimonial o al valor inicial de la partida cubierta:		0,00	0,00
	1. Inmovilizado no financiero		0,00	0,00
	2. Activos y pasivos financieros		0,00	0,00
	3. Coberturas contables		0,00	0,00
	3.1 Importes transferidos a la cuenta del resultado económico patrimonial		0,00	0,00
	3.2 Importes transferidos al valor inicial de la partida cubierta		0,00	0,00
	4. Otros incrementos patrimoniales		0,00	0,00
	Total (1+2+3+4)		0,00	0,00
	IV. TOTAL ingresos y gastos reconocidos (I+II+III)		-6.617.506,58	-9.384.969,71

3. ESTADO DE OPERACIONES CON LA ENTIDAD O ENTIDADES PROPIETARIAS

(En los Ejercicios 2014 y 2013 no consta ninguna operación de las recogida en este estado con la entidad o entidades propietarias)

a) OPERACIONES PATRIMONIALES CON LA ENTIDAD O ENTIDADES PROPIETARIAS

	NOTAS EN MEMORIA	EJ. 2014	EJ. 2013
1. Aportación patrimonial dineraria		0,00	0,00
2. Aportación de bienes y derechos		0,00	0,00
3. Asunción y condonación de pasivos financieros		0,00	0,00
4. Otras aportaciones de la entidad o entidades propietarias		0,00	0,00
5. (-) Devolución de bienes y derechos		0,00	0,00
6. (-) Otras devoluciones a la entidad o entidades propietarias		0,00	0,00
TOTAL		0,00	0,00

b) OTRAS OPERACIONES CON LA ENTIDAD O ENTIDADES PROPIETARIAS

	NOTAS EN MEMORIA	EJ. 2014	EJ. 2013
1. Ingresos y gastos reconocidos directamente en la cuenta del resultado económico patrimonial		0,00	0,00
2. Ingresos y gastos reconocidos directamente en el patrimonio neto		0,00	0,00
TOTAL		0,00	0,00

D.- ESTADO DE FLUJOS DE EFECTIVO

ESTADO DE FLUJOS DE EFECTIVO

	EJ.2014	EJ.2013
I. FLUJOS DE EFECTIVO DE LAS ACTIVIDADES DE GESTIÓN		
A) Cobros:	126.959.086,35	120.412.475,67
1. Ingresos tributarios y cotizaciones sociales		
2. Transferencias y subvenciones recibidas	80.236.352,26	73.599.313,72
3. Ventas netas y prestaciones de servicios	20.459.942,69	19.223.872,81
4. Gestión de recursos recaudados por cuenta de otros entes		
5. Intereses y dividendos cobrados	187.602,40	323.631,83
6. Otros cobros	26.075.189,00	27.265.657,31
B) Pagos:	107.370.856,09	105.034.317,50
7. Gastos de Personal	67.752.879,26	67.238.349,30
8. Transferencias y subvenciones concedidas	2.190.359,34	1.952.161,09
9. Aprovisionamientos	10.735.292,57	10.842.917,77
10. Otros gastos de gestión	539.839,96	549.951,63
11. Gestión de recursos recaudados por cuenta de otros entes		
12. Intereses pagados	81.845,26	58.525,22
13. Otros pagos	26.070.639,70	24.392.412,49
Flujos netos de efectivo por actividades de gestión (+A-B)	19.588.230,26	15.378.158,17
II. FLUJOS DE EFECTIVO DE LAS ACTIVIDADES DE INVERSIÓN		
C) Cobros:	66.783,53	68.326,82
1. Venta de inversiones reales		
2. Venta de activos financieros		
3. Otros cobros de las actividades de inversión	66.783,53	68.326,82
D) Pagos:	22.053.782,44	25.387.953,68
4. Compra de inversiones reales	21.980.252,44	25.314.397,68
5. Compra de activos financieros	0	0
6. Otros pagos de las actividades de inversión	73.530,00	73.556,00
Flujos netos de efectivo por actividades de inversión (+C-D)	-21.986.998,91	-25.319.626,86
III. FLUJOS DE EFECTIVO DE LAS ACTIVIDADES DE FINANCIACIÓN		
E) Aumentos en el patrimonio:	0,00	0,00
1. Aportaciones de la entidad o entidades propietarias		
F) Pagos a la entidad o entidades propietarias	0,00	0,00
2. Devolución de aportaciones y reparto de resultados a la entidad o entidades propietarias		
G) Cobros por emisión de pasivos financieros:	-12.456,29	381.913,88
3. Obligaciones y otros valores negociables		
4. Préstamos recibidos		
5. Otras deudas	-12.456,29	381.913,88
H) Pagos por reembolso de pasivos financieros:	488.628,33	161.579,73
6. Obligaciones y otros valores negociables		
7. Préstamos recibidos		
8. Otras deudas	488.628,33	161.579,73
Flujos netos de efectivo por actividades de financiación (+E-F+G-H)	-501.084,62	220.334,15
IV. FLUJOS DE EFECTIVO PENDIENTES DE CLASIFICACIÓN		
I) Cobros pendientes de aplicación	0,00	0,00
J) Pagos pendientes de aplicación	0,00	0,00
Flujos netos de efectivo pendientes de clasificación (+I-J)	0,00	0,00
V. EFECTO DE LAS VARIACIONES DE LOS TIPOS DE CAMBIO	0,00	0,00
VI. INCREMENTO/DISMINUCIÓN NETA DEL EFECTIVO Y ACTIVOS LÍQUIDOS EQUIVALENTES AL EFECTIVO (I+II+III+IV+V)	-2.899.853,27	-9.721.134,54
Efectivo y activos líquidos equivalentes al efectivo al inicio del ejercicio	28.675.484,02	38.396.618,56
Efectivo y activos líquidos equivalentes al efectivo al final del ejercicio	25.775.630,75	28.675.484,02

E.- ESTADO DE LIQUIDACIÓN DEL PRESUPUESTO

E.I.- LIQUIDACIÓN DEL PRESUPUESTO DE GASTOS



UNIVERSIDAD DE CANTABRIA

ESTADO DE LIQUIDACIÓN DEL PRESUPUESTO

LIQUIDACIÓN DEL PRESUPUESTO DE GASTOS DEL EJERCICIO 2014

1ª PARTE

Clasificación Orgánica:	UNIVERSIDAD DE CANTABRIA
-------------------------	---------------------------------

Clasificación Económica	Explicación	Créditos Presupuestarios			Gastos Compromet.	Obligac. Reconoc. Netas	Remanentes de Crédito	Pagos	Obligac. Pdtes. de Pago a 31 de Diciembre
		Iniciales	Modificaciones	Definitivos					
110	RETRIB.BASICAS Y OTRAS REMUNERACIONES	49.433,00	1.000,00	50.433,00	49.455,46	49.455,46	977,54	49.455,46	0,00
	Subtotal Artículo 11	49.433,00	1.000,00	50.433,00	49.455,46	49.455,46	977,54	49.455,46	0,00
12000	FUNCIONARIOS DOCENTES.	13.228.656,00	266.000,00	13.494.656,00	13.518.971,64	13.518.971,64	-24.315,64	13.518.971,64	0,00
12001	FUNCIONARIOS P.A.S.	5.507.215,00	78.000,00	5.585.215,00	5.584.780,00	5.584.780,00	435,00	5.584.780,00	0,00
12100	FUNCIONARIOS DOCENTES	19.512.255,00	-438.000,00	19.074.255,00	19.074.092,97	19.074.092,97	162,03	19.074.092,97	0,00
12101	FUNCIONARIOS P.A.S.	5.282.145,00	-46.000,00	5.236.145,00	5.129.575,77	5.129.575,77	106.569,23	5.129.575,77	0,00
	Subtotal Artículo 12	43.530.271,00	-140.000,00	43.390.271,00	43.307.420,38	43.307.420,38	82.850,62	43.307.420,38	0,00
13000	RETRIBUCIONES BÁSICAS PDI	8.668.261,00	0,00	8.668.261,00	8.633.009,56	8.633.009,56	35.251,44	8.633.009,56	0,00
13001	RETRIBUCIONES BASICAS PAS	5.097.531,00	0,00	5.097.531,00	5.101.066,10	5.101.066,10	-3.535,10	5.101.066,10	0,00
13100	RETRIB.COMPLEMENTARIAS PDI	1.239.856,00	0,00	1.239.856,00	1.139.759,13	1.139.759,13	100.096,87	1.139.759,13	0,00
13101	RETRIB.COMPLEMENTARIAS PAS	553.093,00	0,00	553.093,00	632.572,89	632.572,89	-79.479,89	632.572,89	0,00
13201	PERSONAL VARIO	228.056,00	114.000,00	342.056,00	341.210,45	341.210,45	845,55	341.210,45	0,00
	Subtotal Artículo 13	15.786.797,00	114.000,00	15.900.797,00	15.847.618,13	15.847.618,13	53.178,87	15.847.618,13	0,00
150	PRODUCTIVIDAD	155.000,00	1.000,00	156.000,00	155.951,81	155.951,81	48,19	155.951,81	0,00
	Subtotal Artículo 15	155.000,00	1.000,00	156.000,00	155.951,81	155.951,81	48,19	155.951,81	0,00
16000	SEGURIDAD SOCIAL	7.329.150,00	150.000,00	7.479.150,00	7.610.888,65	7.610.888,65	-131.738,65	6.981.996,63	628.892,02
16201	FONDO DE ACCION SOCIAL	755.000,00	24.000,00	779.000,00	778.283,60	778.283,60	716,40	778.283,60	0,00
	Subtotal Artículo 16	8.084.150,00	174.000,00	8.258.150,00	8.389.172,25	8.389.172,25	-131.022,25	7.760.280,23	628.892,02
	Subtotal Capítulo 1	67.605.651,00	150.000,00	67.755.651,00	67.749.618,03	67.749.618,03	6.032,97	67.120.726,01	628.892,02
202	ARRENDAMIENTO EDIFICIOS Y OTRAS CONSTRUCCIONES	6.000,00	0,00	6.000,00	5.653,34	5.653,34	346,66	5.653,34	0,00
	Subtotal Artículo 20	6.000,00	0,00	6.000,00	5.653,34	5.653,34	346,66	5.653,34	0,00



UNIVERSIDAD DE CANTABRIA

ESTADO DE LIQUIDACIÓN DEL PRESUPUESTO

LIQUIDACIÓN DEL PRESUPUESTO DE GASTOS DEL EJERCICIO 2014

1ª PARTE

Clasificación Económica	Explicación	Créditos Presupuestarios			Gastos Compromet.	Obligac. Reconoc. Netas	Remanentes de Crédito	Pagos	Obligac. Pdes. de Pago a 31 de Diciembre
		Iniciales	Modificaciones	Definitivos					
211	RED DE COMUNICACIONES	6.000,00	0,00	6.000,00	5.406,84	5.406,84	593,16	5.406,84	0,00
21210	REPARACIONES. ALBAÑILERIA	300.375,00	0,00	300.375,00	155.730,68	155.730,68	144.644,32	140.196,05	15.534,63
21211	REPARACION CARPINTERIA	50.245,00	0,00	50.245,00	64.668,85	64.668,85	-14.423,85	60.760,33	3.908,52
21212	REPARACION CERRAJERIA, HIERRO	90.245,00	0,00	90.245,00	106.144,61	106.144,61	-15.899,61	100.800,38	5.344,23
21213	REPARACION Y CONSERVACION. JARDINERIA	120.000,00	0,00	120.000,00	112.095,21	112.095,21	7.904,79	112.095,21	0,00
21214	REPARACIONES. PINTURA	90.225,00	0,00	90.225,00	85.486,29	85.486,29	4.738,71	85.486,29	0,00
21299	OTROS TRABAJOS	41.120,00	0,00	41.120,00	15.291,18	15.291,18	25.828,82	15.291,18	0,00
21310	CALEFACCION, FONTANERIA, ETC	125.000,00	0,00	125.000,00	181.375,97	181.375,97	-56.375,97	157.166,18	24.209,79
21311	INSTALACIONES ELECTRICAS	290.300,00	0,00	290.300,00	156.788,62	156.788,62	133.511,38	147.943,85	8.844,77
21312	RED INFORMÁTICA Y TELEFONÍA	31.000,00	0,00	31.000,00	20.636,13	20.636,13	10.363,87	20.636,13	0,00
21313	INSTALACIONES DE SEGURIDAD E INCENDIOS	50.000,00	0,00	50.000,00	73.610,74	73.610,74	-23.610,74	73.610,74	0,00
21314	CENTRALES TÉRMICAS	70.000,00	0,00	70.000,00	35.132,94	35.132,94	34.867,06	35.132,94	0,00
21315	REPARACION Y CONSERVACION ASCENSORES	100.000,00	0,00	100.000,00	82.351,65	82.351,65	17.648,35	75.439,97	6.911,68
21316	INSTALACIONES SISTEMAS CONTROL DE ACCESOS	35.000,00	0,00	35.000,00	32.246,86	32.246,86	2.753,14	15.492,22	16.754,64
21399	OTROS TRABAJOS	46.075,00	-341,53	45.733,47	27.482,74	27.482,74	18.250,73	23.573,89	3.908,85
214	REPARACION MATERIAL DE TRANSPORTE	6.000,00	0,00	6.000,00	7.908,26	7.908,26	-1.908,26	7.908,26	0,00
215	MOBILIARIO Y ENSERES	6.500,00	2.000,00	8.500,00	5.552,61	5.552,61	2.947,39	5.552,61	0,00
21610	MANTENIMIENTO APLICACIONES PROPIAS	310.500,00	0,00	310.500,00	177.285,32	177.285,32	133.214,68	142.617,43	34.667,89
21611	MANTENIMIENTO DE EQUIPOS	91.220,00	-96,70	91.123,30	45.385,00	45.385,00	45.738,30	45.385,00	0,00



UNIVERSIDAD DE CANTABRIA

ESTADO DE LIQUIDACIÓN DEL PRESUPUESTO

LIQUIDACIÓN DEL PRESUPUESTO DE GASTOS DEL EJERCICIO 2014

1ª PARTE

Clasificación Económica	Explicación	Créditos Presupuestarios			Gastos Compromet.	Obligac. Reconoc. Netas	Remanentes de Crédito	Pagos	Obligac. Pdtes. de Pago a 31 de Diciembre
		Iniciales	Modificaciones	Definitivos					
21699	OTROS GASTOS DE REPARACION Y MANTENIMIENTO	5.175,00	0,00	5.175,00	4.840,15	4.840,15	334,85	4.840,15	0,00
217	SERVICIOS DE REPROGRAFIA	234.000,00	57.767,92	291.767,92	0,00	0,00	291.767,92	0,00	0,00
21700	CANON, ALQUILERES, MANTENIMIENTOS, ETC	0,00	0,00	0,00	59.654,68	58.240,44	-58.240,44	58.240,44	0,00
21701	MATERIAL DE REPROGRAFIA PAPEL, TONER, CARPETAS, ETC.	0,00	0,00	0,00	28.499,36	28.499,36	-28.499,36	28.499,36	0,00
21799	OTROS GASTOS DE REPROGRAFIA	0,00	0,00	0,00	5.641,02	5.641,02	-5.641,02	5.641,02	0,00
	Subtotal Artículo 21	2.098.980,00	59.329,69	2.158.309,69	1.489.215,71	1.487.801,47	670.508,22	1.367.716,47	120.085,00
22000	ORDINARIO NO INVENTARIABLE	159.886,00	3.630,21	163.516,21	157.081,86	156.148,31	7.367,90	152.287,41	3.860,90
22001	PRENSA, REVISTAS, LIBROS	23.435,00	1.084,50	24.519,50	21.238,78	21.238,78	3.280,72	21.238,78	0,00
22002	MATERIAL INF. NO INVENTARIABLE	101.085,00	-20.570,30	80.514,70	89.623,87	89.623,87	-9.109,17	89.623,87	0,00
22100	ENERGIA ELECTRICA	1.800.000,00	0,00	1.800.000,00	1.549.326,05	1.549.326,05	250.673,95	1.298.134,44	251.191,61
22101	AGUA Y BASURA	110.000,00	0,00	110.000,00	137.310,85	137.310,85	-27.310,85	119.708,24	17.602,61
22102	GAS	450.000,00	0,00	450.000,00	441.121,49	441.121,49	8.878,51	401.185,76	39.935,73
22103	COMBUSTIBLES	15.800,00	0,00	15.800,00	12.642,77	12.642,77	3.157,23	12.642,77	0,00
22104	VESTUARIO	40.000,00	-30.000,00	10.000,00	5.613,06	5.613,06	4.386,94	5.613,06	0,00
22107	TITULOS	60.000,00	0,00	60.000,00	56.015,42	56.015,42	3.984,58	41.732,89	14.282,53
22142	MATERIAL E INSTRUMENTAL DE LABORATORIO Y EXPERIMENTACION	22.000,00	0,00	22.000,00	27.483,81	27.483,81	-5.483,81	27.483,81	0,00
22143	PRODUCTOS FARMACEUTICOS Y MATERIAL SANITARIO	1.000,00	0,00	1.000,00	4.825,27	4.825,27	-3.825,27	4.825,27	0,00
22164	INSTALACION SOFTWARE Y LICENCIAS	125.000,00	0,00	125.000,00	149.120,97	149.120,97	-24.120,97	118.245,69	30.875,28
22184	MANTENIMIENTO ANIMALES SEEA	22.400,00	0,00	22.400,00	29.165,21	29.165,21	-6.765,21	29.165,21	0,00



UNIVERSIDAD DE CANTABRIA

ESTADO DE LIQUIDACIÓN DEL PRESUPUESTO

LIQUIDACIÓN DEL PRESUPUESTO DE GASTOS DEL EJERCICIO 2014

1ª PARTE

Clasificación Económica	Explicación	Créditos Presupuestarios			Gastos Compromet.	Obligac. Reconoc. Netas	Remanentes de Crédito	Pagos	Obligac. Pdes. de Pago a 31 de Diciembre
		Iniciales	Modificaciones	Definitivos					
22199	OTROS SUMINISTROS	32.458,00	2.107,26	34.565,26	35.345,09	35.345,09	-779,83	33.774,29	1.570,80
22200	COMUNICACIONES TELEFONICAS	420.095,00	98.707,04	518.802,04	535.186,83	399.995,97	118.806,07	356.226,16	43.769,81
22201	COMUNICACIONES POSTALES	35.036,00	1.500,00	36.536,00	32.185,88	32.185,88	4.350,12	29.179,01	3.006,87
22202	COMUNICACIONES DE DATOS	190,00	0,00	190,00	12.672,58	12.672,58	-12.482,58	12.672,58	0,00
223	TRANSPORTES	28.222,00	-9.500,00	18.722,00	30.958,48	30.958,48	-12.236,48	25.775,64	5.182,84
224	PRIMAS DE SEGUROS	26.300,00	0,00	26.300,00	25.110,89	25.110,89	1.189,11	25.110,89	0,00
225	TRIBUTOS	10.000,00	0,00	10.000,00	9.228,68	9.228,68	771,32	9.228,68	0,00
22600	PROCESOS ELECTORALES	2.000,00	1.290,00	3.290,00	1.590,00	1.590,00	1.700,00	1.590,00	0,00
22601	ATENC. PROTOCOL. Y REPRESENTA.	25.265,00	-5.606,62	19.658,38	14.273,48	14.273,48	5.384,90	13.946,52	326,96
22602	PUBLICIDAD Y PROPAGANDA	76.470,00	-1.707,95	74.762,05	71.872,01	71.872,01	2.890,04	68.063,41	3.808,60
22603	JURIDICOS Y CONTENCIOSOS	30.000,00	0,00	30.000,00	40.628,20	40.628,20	-10.628,20	40.628,20	0,00
22604	SEGUROS VIDA BECARIOS UNIVERSI.	27.000,00	0,00	27.000,00	12.467,54	12.467,54	14.532,46	12.467,54	0,00
22605	REUNIONES Y CONFERENCIAS ORGANIZADAS POR LA UC	46.075,00	28.153,89	74.228,89	71.062,82	71.062,82	3.166,07	70.060,68	1.002,14
22606	REUNIONES Y CONFERENCIAS AJENAS A LA UC	15.010,00	-2.035,01	12.974,99	9.543,29	9.543,29	3.431,70	9.543,29	0,00
22607	AULAS, TALLERES Y OTRAS ACTIV.	137.892,00	24.970,80	162.862,80	152.614,33	152.614,33	10.248,47	145.315,70	7.298,63
22609	OTROS GASTOS DIVERSOS	235.831,00	-108.908,67	126.922,33	88.328,83	88.328,83	38.593,50	88.328,83	0,00
22611	SALA DE EXPOSICIONES	24.133,00	-726,00	23.407,00	23.234,62	23.234,62	172,38	21.539,62	1.695,00
22613	AREA DE IGUALDAD Y POLITICA SOCIAL	22.306,00	-7.471,07	14.834,93	13.952,94	13.952,94	881,99	13.952,94	0,00
22631	FONDOS ASIGNADOS A ALUMNOS DE CENTROS	47.070,00	-750,70	46.319,30	38.974,37	38.974,37	7.344,93	37.388,94	1.585,43



UNIVERSIDAD DE CANTABRIA

ESTADO DE LIQUIDACIÓN DEL PRESUPUESTO

LIQUIDACIÓN DEL PRESUPUESTO DE GASTOS DEL EJERCICIO 2014

1ª PARTE

Clasificación Económica	Explicación	Créditos Presupuestarios			Gastos Compromet.	Obligac. Reconoc. Netas	Remanentes de Crédito	Pagos	Obligac. Pdes. de Pago a 31 de Diciembre
		Iniciales	Modificaciones	Definitivos					
22640	CURSOS Y SEMINARIOS DE EXTENSION UNIVERS. Y ORD .ACADEMICA	0,00	7.302,16	7.302,16	6.725,10	6.725,10	577,06	6.725,10	0,00
22641	CUOTAS DE ORGANISMOS	56.070,00	0,00	56.070,00	55.852,53	55.852,53	217,47	52.342,53	3.510,00
22644	PROGRAMA SENIOR	7.975,00	3.997,03	11.972,03	12.858,09	12.858,09	-886,06	12.858,09	0,00
22645	PLAN CAPACITACION LINGUISTICA INGLES	50.000,00	-6.800,00	43.200,00	41.581,79	41.581,79	1.618,21	30.777,75	10.804,04
22646	CAMPUS	10.500,00	0,00	10.500,00	3.740,60	3.740,60	6.759,40	3.740,60	0,00
22660	SOUCAN	7.900,00	-1.191,85	6.708,15	12.556,53	12.556,53	-5.848,38	12.556,53	0,00
22662	PROGRAMA INFORMA	19.900,00	20.180,74	40.080,74	40.216,34	40.216,34	-135,60	40.216,34	0,00
22664	GASTOS SIUC	0,00	33.872,53	33.872,53	3.227,26	3.227,26	30.645,27	2.089,04	1.138,22
22689	FORMACION DEL PERSONAL	95.000,00	-11.475,00	83.525,00	56.252,07	56.252,07	27.272,93	55.782,28	469,79
22690	OTROS CONVENIOS, PROYECTOS Y AYUDAS	0,00	759.878,31	759.878,31	429.516,50	429.516,50	330.361,81	426.619,14	2.897,36
22700	LIMPIEZA Y ASEO	1.820.000,00	-120.000,00	1.700.000,00	1.660.213,39	1.660.213,39	39.786,61	1.509.284,90	150.928,49
22701	SEGURIDAD	878.000,00	0,00	878.000,00	754.626,64	754.626,64	123.373,36	686.972,74	67.653,90
22703	SERVICIO DE CORREOS. CONTRATO DE CORREO Y VALIJA	14.100,00	0,00	14.100,00	12.369,39	12.369,39	1.730,61	12.369,39	0,00
22707	SERVICIO DE COMEDOR	21.000,00	0,00	21.000,00	17.593,89	17.593,89	3.406,11	16.018,47	1.575,42
22717	SERVICIOS MEDICOS Y PSICOLOGICOS	71.900,00	0,00	71.900,00	65.968,18	65.968,18	5.931,82	60.919,90	5.048,28
22718	ASESORAMIENTO TECNICO EN OBRAS, INSTALACIONES Y SEG.HIGIENE	40.000,00	0,00	40.000,00	32.558,05	32.558,05	7.441,95	31.771,55	786,50
22719	ASESORAMIENTO JURIDICO	56.450,00	0,00	56.450,00	49.393,06	49.393,06	7.056,94	49.393,06	0,00
22720	GESTION DE RESIDUOS PELIGROSOS	45.000,00	0,00	45.000,00	40.979,60	40.979,60	4.020,40	40.979,60	0,00
22722	TRABAJOS DE AUDITORIA Y CONSULTORIA	30.100,00	0,00	30.100,00	25.410,00	25.410,00	4.690,00	25.410,00	0,00
22723	PREMIOS	18.700,00	0,00	18.700,00	17.651,55	17.651,55	1.048,45	17.651,55	0,00



UNIVERSIDAD DE CANTABRIA

ESTADO DE LIQUIDACIÓN DEL PRESUPUESTO

LIQUIDACIÓN DEL PRESUPUESTO DE GASTOS DEL EJERCICIO 2014

1ª PARTE

Clasificación Económica	Explicación	Créditos Presupuestarios			Gastos Compromet.	Obligac. Reconoc. Netas	Remanentes de Crédito	Pagos	Obligac. Pdes. de Pago a 31 de Diciembre
		Iniciales	Modificaciones	Definitivos					
22799	OTROS TRABAJOS EXTERNOS	64.540,00	-5.500,00	59.040,00	76.973,64	75.297,39	-16.257,39	61.184,89	14.112,50
22801	CURSOS Y ACTIVIDADES DE OCIO	66.100,00	11.653,51	77.753,51	77.807,03	77.807,03	-53,52	76.703,78	1.103,25
22802	COMPETICIONES UNIVERSITARIAS	18.000,00	-6.000,00	12.000,00	10.751,12	10.751,12	1.248,88	10.751,12	0,00
22803	CAMPEONATOS DE ESPAÑA	5.000,00	0,00	5.000,00	4.627,95	4.627,95	372,05	4.627,95	0,00
22804	EQUIPOS FEDERADOS Y LIGAS UNIVERSITARIAS	20.000,00	-5.000,00	15.000,00	17.589,72	17.589,72	-2.589,72	17.039,72	550,00
22805	MATERIAL DEPORTIVO FUNGIBLE BALONES EQUIPAJES ETC	10.000,00	-2.000,00	8.000,00	14.528,56	14.528,56	-6.528,56	9.141,10	5.387,46
22806	ORGANIZACION DE CAMPEONATOS DE ESPAÑA	0,00	0,00	0,00	546,78	546,78	-546,78	546,78	0,00
22899	OTROS GASTOS DE DEPORTES	750,00	0,00	750,00	0,00	0,00	750,00	0,00	0,00
229	GASTOS DESCENT. A CENTROS, DPTOS, CIUC, C.VERANO E INSTITUTO	1.499.178,00	458.937,63	1.958.115,63	629,82	629,82	1.957.485,81	629,82	0,00
22900	REPARACION, CONSERVACION Y MANTENIMIENTO RED COMUNICACIONES	0,00	0,00	0,00	3.677,87	3.677,87	-3.677,87	3.677,87	0,00
22901	ORDINARIO NO INVENTARIABLE	0,00	0,00	0,00	245.738,52	245.738,52	-245.738,52	245.738,52	0,00
22902	PRENSA, REVISTAS Y OTRAS PUBLICACIONES	0,00	0,00	0,00	8.374,07	8.374,07	-8.374,07	8.374,07	0,00
22903	MATERIAL INFORMATICO NO INVENTARIABLE	0,00	0,00	0,00	114.858,06	114.858,06	-114.858,06	112.890,36	1.967,70
22904	COMUNICACIONES TELEFONICAS	0,00	0,00	0,00	6.230,79	6.230,79	-6.230,79	6.230,79	0,00
22905	REUNIONES Y CONFERENCIAS ORGANIZ. POR LA UC OTRAS	0,00	0,00	0,00	45.496,32	45.496,32	-45.496,32	45.412,32	84,00



Página 7 de 17

UNIVERSIDAD DE CANTABRIA
ESTADO DE LIQUIDACIÓN DEL PRESUPUESTO
LIQUIDACIÓN DEL PRESUPUESTO DE GASTOS DEL EJERCICIO 2014

1ª PARTE

Clasificación Económica	Explicación	Créditos Presupuestarios			Gastos Compromet.	Obligac. Reconoc. Netas	Remanentes de Crédito	Pagos	Obligac. Pdes. de Pago a 31 de Diciembre
		Iniciales	Modificaciones	Definitivos					
22906	REUNIONES Y CONFERENCIAS ORGANIZACION AJENA A LA UC	0,00	0,00	0,00	71.650,82	71.650,82	-71.650,82	70.940,33	710,49
22907	MATERIAL DOCENTE NO INVENTARIABLE	0,00	0,00	0,00	11.048,93	11.048,93	-11.048,93	11.048,93	0,00
22908	VIAJES DE PRACTICAS DE ALUMNOS	0,00	0,00	0,00	36.367,09	36.367,09	-36.367,09	36.367,09	0,00
22909	OTROS GASTOS	0,00	0,00	0,00	58.220,23	58.220,23	-58.220,23	58.220,23	0,00
22910	ATENCIONES PROTOCOLARIAS Y REPRESENTATIVAS	0,00	0,00	0,00	14.495,30	14.495,30	-14.495,30	14.127,30	368,00
22911	DIETAS Y LOCOMOCION PDI FUNCIONARIO	0,00	0,00	0,00	18.670,29	18.670,29	-18.670,29	18.670,29	0,00
22912	DIETAS Y LOCOMOCION PDI CONTRATADO	0,00	0,00	0,00	1.164,51	1.164,51	-1.164,51	1.164,51	0,00
22913	DIETAS Y LOCOMOCION PAS FUNCIONARIO	0,00	0,00	0,00	34,20	34,20	-34,20	34,20	0,00
22914	DIETAS Y LOCOMOCION PAS CONTRATADO	0,00	0,00	0,00	20,00	20,00	-20,00	20,00	0,00
22931	REPARACION, CONSERVACION Y MANTENIMIENTO EDIFICIOS Y OTRAS CONSTRUCCIONES	0,00	0,00	0,00	25.179,69	25.179,69	-25.179,69	25.179,69	0,00
22932	REPARACION, CONSERVACION Y MANTENIMIENTO MAQUINARIA INSTAL. Y UTILLAJE	0,00	0,00	0,00	21.921,22	21.921,22	-21.921,22	21.921,22	0,00
22933	REPARACION, CONSERVACION Y MANTENIMIENTO MATERIAL DE TRANSPORTE	0,00	0,00	0,00	250,09	250,09	-250,09	250,09	0,00



UNIVERSIDAD DE CANTABRIA

ESTADO DE LIQUIDACIÓN DEL PRESUPUESTO

LIQUIDACIÓN DEL PRESUPUESTO DE GASTOS DEL EJERCICIO 2014

1ª PARTE

Clasificación Económica	Explicación	Créditos Presupuestarios			Gastos Compromet.	Obligac. Reconoc. Netas	Remanentes de Crédito	Pagos	Obligac. Pdes. de Pago a 31 de Diciembre
		Iniciales	Modificaciones	Definitivos					
22934	REPARACION, CONSERVACION Y MANTENIMIENTO MOBILIARIO Y ENSERES	0,00	0,00	0,00	31.264,43	31.264,43	-31.264,43	31.264,43	0,00
22935	REPARACION, CONSERVACION Y MANTENIMIENTO EQUIPOS PROCESOS INFORMACION	0,00	0,00	0,00	5.567,13	5.567,13	-5.567,13	5.567,13	0,00
22936	COMUNICACIONES DE DATOS	0,00	0,00	0,00	4.610,23	4.610,23	-4.610,23	4.610,23	0,00
22937	COMUNICACIONES POSTALES	0,00	0,00	0,00	15.743,31	15.743,31	-15.743,31	14.591,89	1.151,42
22938	REUNIONES Y CONFERENCIAS. CURSOS DE VERANO	0,00	0,00	0,00	220.163,97	220.163,97	-220.163,97	219.253,83	910,14
22939	REUNIONES Y CONFERENCIAS GRADO	0,00	0,00	0,00	4.460,64	4.460,64	-4.460,64	4.460,64	0,00
22940	REUNIONES Y CONFERENCIAS POSTGRADO	0,00	0,00	0,00	121.902,71	121.902,71	-121.902,71	121.902,71	0,00
22941	CUOTAS DE ORGANISMOS	0,00	0,00	0,00	4.875,21	4.875,21	-4.875,21	4.875,21	0,00
22942	MATERIAL E INSTRUMENTAL DE LABORATORIO Y EXPERIMENTACION	0,00	0,00	0,00	48.835,96	48.835,96	-48.835,96	48.835,96	0,00
22943	PRODUCTOS FARMACEUTICOS Y MATERIAL SANITARIO	0,00	0,00	0,00	125,11	125,11	-125,11	125,11	0,00
22944	TRANSPORTES	0,00	0,00	0,00	12.867,62	12.867,62	-12.867,62	12.867,62	0,00
22945	TRABAJOS EXTERNOS	0,00	0,00	0,00	22.526,51	22.526,51	-22.526,51	22.526,51	0,00
22946	PUBLICIDAD	0,00	0,00	0,00	19.714,98	19.714,98	-19.714,98	19.714,98	0,00
22947	CURSOS DE ESPAÑOL PARA EXTRANJEROS CIUC	0,00	0,00	0,00	245.300,75	245.300,75	-245.300,75	245.300,75	0,00
22948	OTROS CURSOS CIUC	0,00	0,00	0,00	5.990,75	5.990,75	-5.990,75	5.990,75	0,00
	Subtotal Artículo 22	9.098.122,00	1.112.022,44	10.210.144,44	8.889.892,76	8.752.092,10	1.458.052,34	8.053.939,40	698.152,70
23000	PDI DE LA UC FUNCIONARIO	68.555,00	4.400,00	72.955,00	61.852,67	61.852,67	11.102,33	59.029,37	2.823,30



UNIVERSIDAD DE CANTABRIA

ESTADO DE LIQUIDACIÓN DEL PRESUPUESTO

LIQUIDACIÓN DEL PRESUPUESTO DE GASTOS DEL EJERCICIO 2014

1ª PARTE

Clasificación Económica	Explicación	Créditos Presupuestarios			Gastos Compromet.	Obligac. Reconoc. Netas	Remanentes de Crédito	Pagos	Obligac. Pdes. de Pago a 31 de Diciembre
		Iniciales	Modificaciones	Definitivos					
23001	COMISIONES Y CONCURSOS DE PROFESORADO. PDI UC FUNCIONARIO	3.000,00	0,00	3.000,00	4.800,00	4.800,00	-1.800,00	0,00	4.800,00
23002	TRIBUNALES DE TESIS PDI UC FUNCIONARIO	70.000,00	0,00	70.000,00	210,91	210,91	69.789,09	210,91	0,00
23003	PRUEBAS DE ACCESO. PDI UC FUNCIONARIO	12.900,00	-12.900,00	0,00	0,00	0,00	0,00	0,00	0,00
23010	PAS UC FUNCIONARIO	14.945,00	-2.400,00	12.545,00	9.057,30	9.057,30	3.487,70	9.057,30	0,00
23020	PDI UC CONTRATADO	0,00	0,00	0,00	2.708,50	2.708,50	-2.708,50	2.708,50	0,00
23030	PAS UC CONTRATADO	400,00	6.961,97	7.361,97	21.265,34	21.265,34	-13.903,37	19.303,37	1.961,97
23041	COMISIONES Y CONCURSOS PROF. PDI EXTERNO	0,00	0,00	0,00	1.476,90	1.476,90	-1.476,90	1.476,90	0,00
23042	TRIBUNALES DE TESIS. PERSONAL EXTERNO	0,00	0,00	0,00	66.273,35	66.273,35	-66.273,35	66.273,35	0,00
23043	PRUEBAS DE ACCESO. PERSONAL EXTERNO	0,00	12.900,00	12.900,00	10.287,94	10.287,94	2.612,06	10.287,94	0,00
23302	ASISTENCIAS AL CONSEJO SOCIAL	7.000,00	-2.176,88	4.823,12	4.338,25	4.338,25	484,87	4.338,25	0,00
23303	ASISTENCIAS A PRUEBAS DE ACCESO	109.250,00	12.807,47	122.057,47	122.057,47	122.057,47	0,00	122.057,47	0,00
	Subtotal Artículo 23	286.050,00	19.592,56	305.642,56	304.328,63	304.328,63	1.313,93	294.743,36	9.585,27
240	GASTOS DE EDICION Y DISTRIBUCION DE PUBLICACIONES	69.180,00	4.816,00	73.996,00	63.536,12	63.536,12	10.459,88	63.536,12	0,00
	Subtotal Artículo 24	69.180,00	4.816,00	73.996,00	63.536,12	63.536,12	10.459,88	63.536,12	0,00
250	CANTABRIA CAMPUS DE EXCELENCIA INTERNACIONAL	0,00	211.867,54	211.867,54	0,00	0,00	211.867,54	0,00	0,00
25001	PROGRAMA DE FOMENTO DEL TALENTO E INTERNACIONALIZACION	0,00	1.000,00	1.000,00	4.347,66	4.347,66	-3.347,66	4.347,66	0,00
25003	PROGRAMA DE VALORIZACION UNIVALUE	0,00	0,00	0,00	7.650,00	7.650,00	-7.650,00	7.650,00	0,00



UNIVERSIDAD DE CANTABRIA

ESTADO DE LIQUIDACIÓN DEL PRESUPUESTO

LIQUIDACIÓN DEL PRESUPUESTO DE GASTOS DEL EJERCICIO 2014

1ª PARTE

Clasificación Económica	Explicación	Créditos Presupuestarios			Gastos Compromet.	Obligac. Reconoc. Netas	Remanentes de Crédito	Pagos	Obligac. Pdtes. de Pago a 31 de Diciembre
		Iniciales	Modificaciones	Definitivos					
25010	PROGRAMA DE COMUN. INST. Y MARKETING INTERNACIONAL	0,00	0,00	0,00	79.812,18	79.812,18	-79.812,18	79.812,18	0,00
25016	PROGRAMA DE FORMACION Y CAPACITACION LINGUISTICA	0,00	136.369,74	136.369,74	41.240,99	41.240,99	95.128,75	41.240,99	0,00
25022	PROGRAMA DIFUSION DEL CONOCIMIENTO	0,00	2.490,63	2.490,63	2.764,30	2.764,30	-273,67	2.764,30	0,00
25099	GASTOS COMUNES A LOS PROGRAMAS	0,00	0,00	0,00	33.820,76	33.820,76	-33.820,76	33.820,76	0,00
	Subtotal Artículo 25	0,00	351.727,91	351.727,91	169.635,89	169.635,89	182.092,02	169.635,89	0,00
	Subtotal Capítulo 2	11.558.332,00	1.547.488,60	13.105.820,60	10.922.262,45	10.783.047,55	2.322.773,05	9.955.224,58	827.822,97
31002	INTERESES SUBPROGRAMA INNPLANTA	12.866,00	0,00	12.866,00	12.861,80	12.861,80	4,20	12.861,80	0,00
31003	INTERESES PROGRAMA INNOCAMPUS	50.624,00	0,00	50.624,00	50.622,52	50.622,52	1,48	50.622,52	0,00
	Subtotal Artículo 31	63.490,00	0,00	63.490,00	63.484,32	63.484,32	5,68	63.484,32	0,00
341	INTERESES DE FIANZAS	0,00	36,57	36,57	36,57	36,57	0,00	36,57	0,00
	Subtotal Artículo 34	0,00	36,57	36,57	36,57	36,57	0,00	36,57	0,00
35200	INTERESES DE DEMORA POR REINTEGRO SUBVENCIONES	5.000,00	15.611,70	20.611,70	17.199,78	17.199,78	3.411,92	17.187,14	12,64
	Subtotal Artículo 35	5.000,00	15.611,70	20.611,70	17.199,78	17.199,78	3.411,92	17.187,14	12,64
	Subtotal Capítulo 3	68.490,00	15.648,27	84.138,27	80.720,67	80.720,67	3.417,60	80.708,03	12,64
48100	AYUDAS DEPORTIVAS	3.000,00	-1.750,00	1.250,00	1.250,00	1.250,00	0,00	1.250,00	0,00
48404	SECCIONES SINDICALES	4.992,00	0,00	4.992,00	4.934,39	4.934,39	57,61	4.934,39	0,00
48708	BECAS Y AYUDAS MOVILIDAD. PAS	7.500,00	1.920,00	9.420,00	6.279,29	6.279,29	3.140,71	6.279,29	0,00
48709	BECAS Y AYUDAS MOVILIDAD PROFESORADO	15.000,00	12.800,00	27.800,00	24.904,91	24.904,91	2.895,09	24.904,91	0,00
48711	BECAS Y AYUDAS MOVILIDAD DE ESTUDIANTES. BANCO SANTANDER	0,00	17.968,40	17.968,40	17.002,80	17.002,80	965,60	17.002,80	0,00



UNIVERSIDAD DE CANTABRIA

ESTADO DE LIQUIDACIÓN DEL PRESUPUESTO

LIQUIDACIÓN DEL PRESUPUESTO DE GASTOS DEL EJERCICIO 2014

1ª PARTE

Clasificación Económica	Explicación	Créditos Presupuestarios			Gastos Compromet.	Obligac. Reconoc. Netas	Remanentes de Crédito	Pagos	Obligac. Pdes. de Pago a 31 de Diciembre
		Iniciales	Modificaciones	Definitivos					
48713	CURSO 2013 2014. BECAS INTERCAMBIO ALUMNOS	0,00	541.613,60	541.613,60	453.493,75	453.493,75	88.119,85	453.493,75	0,00
48714	BECAS Y AYUDAS MOVILIDAD DE ESTUDIANTES	297.500,00	403.653,00	701.153,00	540.512,40	540.512,40	160.640,60	540.512,40	0,00
48805	BECAS POSTGRADO UNIV. IBEROAMERICANAS	11.600,00	-3.000,00	8.600,00	4.758,66	4.758,66	3.841,34	4.758,66	0,00
48807	AULAS INFORMATICAS	46.900,00	0,00	46.900,00	46.422,60	46.422,60	477,40	45.904,34	518,26
48810	BECAS PRACTICAS PROFESIONALES EMPRESAS	434.000,00	170.793,63	604.793,63	605.737,36	605.737,36	-943,73	601.533,70	4.203,66
48811	CONSEJO DE ESTUDIANTES	9.900,00	5.681,88	15.581,88	15.026,92	15.026,92	554,96	14.957,48	69,44
48813	BECA DE COLABORACION SOUCAN	11.900,00	0,00	11.900,00	10.157,38	10.157,38	1.742,62	10.053,22	104,16
48899	OTRAS BECAS COLABORACION Y FORMACION	202.456,00	-1.794,95	200.661,05	192.614,46	192.614,46	8.046,59	190.878,46	1.736,00
48900	CONSEJO SOCIAL	1.000,00	-1.000,00	0,00	0,00	0,00	0,00	0,00	0,00
48902	ORGANIZACIONES DE ESTUDIANTES	11.900,00	2.842,10	14.742,10	14.742,10	14.742,10	0,00	14.742,10	0,00
48960	SUBV. Y AYUDAS VICERR. ESTUDIANTES	4.400,00	-2.576,00	1.824,00	1.788,32	1.788,32	35,68	1.718,88	69,44
48961	SUBV. Y AYUDAS VICERR. EXTENSION UNIVERSITARIA	0,00	1.275,00	1.275,00	1.275,00	1.275,00	0,00	1.275,00	0,00
48977	BECAS Y AYUDAS A ALUMNOS DE POSTGRADO	5.000,00	0,00	5.000,00	0,00	0,00	5.000,00	0,00	0,00
48982	FONDO DE CONTINGENCIA SOCIAL	50.000,00	6.087,69	56.087,69	43.170,78	43.170,78	12.916,91	43.170,78	0,00
48999	OTRAS SUBVENCIONES	17.300,00	-6.000,00	11.300,00	6.197,90	6.197,90	5.102,10	6.197,90	0,00
	Subtotal Artículo 48	1.134.348,00	1.148.514,35	2.282.862,35	1.990.269,02	1.990.269,02	292.593,33	1.983.568,06	6.700,96
	Subtotal Capítulo 4	1.134.348,00	1.148.514,35	2.282.862,35	1.990.269,02	1.990.269,02	292.593,33	1.983.568,06	6.700,96
620	EDIFICIOS Y OTRAS CONSTRUCCIONES	1.100.000,00	2.920.315,10	4.020.315,10	1.159.654,88	1.159.654,88	2.860.660,22	1.159.654,88	0,00
621	RED DE COMUNICACIONES	8.000,00	0,00	8.000,00	0,00	0,00	8.000,00	0,00	0,00



UNIVERSIDAD DE CANTABRIA

ESTADO DE LIQUIDACIÓN DEL PRESUPUESTO

LIQUIDACIÓN DEL PRESUPUESTO DE GASTOS DEL EJERCICIO 2014

1ª PARTE

Clasificación Económica	Explicación	Créditos Presupuestarios			Gastos Compromet.	Obligac. Reconoc. Netas	Remanentes de Crédito	Pagos	Obligac. Pdes. de Pago a 31 de Diciembre
		Iniciales	Modificaciones	Definitivos					
622	MAQUINARIA, INSTALACIONES Y UTILLAJE	4.500,00	12.430,00	16.930,00	10.979,54	10.979,54	5.950,46	5.489,77	5.489,77
623	EQUIPAMIENTO DOCENTE	45.000,00	74.967,15	119.967,15	37.964,92	37.964,92	82.002,23	32.418,27	5.546,65
624	EQUIPAMIENTO CIENTIFICO	50,00	1.343.709,53	1.343.759,53	883.956,46	795.385,81	548.373,72	795.385,81	0,00
625	MOBILIARIO Y ENSERES	39.940,00	65.342,29	105.282,29	72.769,80	72.769,80	32.512,49	63.978,73	8.791,07
626	MATERIAL INFORMatico INVENTARIABLE	122.510,00	326.604,75	449.114,75	353.023,79	353.023,79	96.090,96	276.976,11	76.047,68
628	FONDOS DE BIBLIOTECA	1.301.000,00	317.466,38	1.618.466,38	9.098,74	9.098,74	1.609.367,64	9.098,74	0,00
62800	LIBROS	0,00	0,00	0,00	155.212,42	155.212,42	-155.212,42	155.212,42	0,00
62855	OTROS SOPORTES	0,00	0,00	0,00	716.777,00	716.777,00	-716.777,00	716.777,00	0,00
62899	REVISTAS	0,00	0,00	0,00	493.140,08	493.140,08	-493.140,08	493.140,08	0,00
629	OTRAS INVERSIONES	240.568,00	282.217,32	522.785,32	0,00	0,00	522.785,32	0,00	0,00
	Subtotal Artículo 62	2.861.568,00	5.343.052,52	8.204.620,52	3.892.577,63	3.804.006,98	4.400.613,54	3.708.131,81	95.875,17
630	EDIFICIOS Y OTRAS CONSTRUCCIONES	300.000,00	1.373.112,52	1.673.112,52	929.040,45	641.240,22	1.031.872,30	531.677,67	109.562,55
	Subtotal Artículo 63	300.000,00	1.373.112,52	1.673.112,52	929.040,45	641.240,22	1.031.872,30	531.677,67	109.562,55
640	PROYECTOS Y CONVENIOS DE INVESTIGACION	9.171.254,00	-7.732.271,03	1.438.982,97	0,00	0,00	1.438.982,97	0,00	0,00
64001	CONVENIOS ART.83	0,00	4.516.004,01	4.516.004,01	2.395.333,63	2.395.333,63	2.120.670,38	2.352.548,67	42.784,96
64002	CONVENIOS ART.83 GOBIERNO DE CANTABRIA	0,00	36.691,89	36.691,89	28.245,04	28.245,04	8.446,85	28.245,04	0,00
64003	OTROS. SUBVENCIONES	0,00	286.829,67	286.829,67	157.532,95	157.532,95	129.296,72	156.251,31	1.281,64
64004	PROYECTOS ASOCIADOS A REMANENTES	0,00	2.736.905,94	2.736.905,94	1.080.530,99	1.080.530,99	1.656.374,95	1.063.542,93	16.988,06
64005	CONVENIOS ART.83 FLTQ	550.000,00	66.420,00	616.420,00	428.929,13	428.929,13	187.490,87	423.958,15	4.970,98
64006	CONVENIOS ART.83 FIHAC	400.000,00	50.000,00	450.000,00	416.939,43	416.939,43	33.060,57	413.402,45	3.536,98
64011	PROYECTOS EUROPEOS	0,00	4.513.981,39	4.513.981,39	2.015.129,85	2.015.129,85	2.498.851,54	1.991.709,46	23.420,39
64021	PROYECTOS PLAN NACIONAL	0,00	705.066,51	705.066,51	547.514,00	547.514,00	157.552,51	539.158,36	8.355,64
64022	PROYECTOS ACCIONES COMPLEMENTARIAS	0,00	23.966,36	23.966,36	5.860,92	5.860,92	18.105,44	5.860,92	0,00



UNIVERSIDAD DE CANTABRIA

ESTADO DE LIQUIDACIÓN DEL PRESUPUESTO

LIQUIDACIÓN DEL PRESUPUESTO DE GASTOS DEL EJERCICIO 2014

1ª PARTE

Clasificación Económica	Explicación	Créditos Presupuestarios			Gastos Compromet.	Obligac. Reconoc. Netas	Remanentes de Crédito	Pagos	Obligac. Pdes. de Pago a 31 de Diciembre
		Iniciales	Modificaciones	Definitivos					
64023	PROYECTOS ACCIONES INTEGRADAS	0,00	32.106,03	32.106,03	27.444,67	27.444,67	4.661,36	27.444,67	0,00
64025	PROYECTOS CONSOLIDER	0,00	584.923,60	584.923,60	238.795,71	238.795,71	346.127,89	238.188,21	607,50
64026	OTRAS CONVOCATORIAS	0,00	46.542,15	46.542,15	43.181,92	43.181,92	3.360,23	43.181,92	0,00
64031	PROYECTOS PROFIT	0,00	797.814,96	797.814,96	478.126,24	478.126,24	319.688,72	466.061,17	12.065,07
64041	PROYECTOS MINISTERIO DE FOMENTO	0,00	2.042,62	2.042,62	0,00	0,00	2.042,62	0,00	0,00
64051	INSTITUTO DE SALUD CARLOS III	0,00	301.489,29	301.489,29	239.617,95	239.617,95	61.871,34	238.494,06	1.123,89
64091	CONVENIOS IVA NO DEDUCIBLE ART.83	0,00	327.671,61	327.671,61	214.825,38	214.825,38	112.846,23	214.210,06	615,32
64092	CONVENIOS IVA NO DEDUCIBLE ART. 83 GOBIERNO DE CANTABRIA	0,00	572.871,31	572.871,31	306.015,95	306.015,95	266.855,36	304.211,90	1.804,05
64093	CONVENIOS IVA NO DEDUCIBLE. OTROS. SUBVENCIONES	0,00	24.000,55	24.000,55	19.169,05	19.169,05	4.831,50	19.169,05	0,00
64101	INVESTIGADORES VISITANTES	16.000,00	-4.515,42	11.484,58	0,00	0,00	11.484,58	0,00	0,00
64102	ESTANCIAS BECARIOS	40.000,00	0,00	40.000,00	20.200,00	20.200,00	19.800,00	20.200,00	0,00
64103	BOLSAS PREDOCTORALES	30.000,00	-23.175,82	6.824,18	0,00	0,00	6.824,18	0,00	0,00
64104	BOLSAS POSTDOCTORALES	73.000,00	-73.000,00	0,00	0,00	0,00	0,00	0,00	0,00
64105	ESTANCIAS PDI	10.000,00	6.000,00	16.000,00	10.680,00	10.680,00	5.320,00	10.680,00	0,00
64121	ESTANCIAS F.P.I.	68.880,00	0,00	68.880,00	65.536,09	65.536,09	3.343,91	61.762,47	3.773,62
64122	ESTANCIAS F.P.U.	43.000,00	0,00	43.000,00	20.248,09	20.248,09	22.751,91	19.584,00	664,09
64123	PROGRAMA MOVILIDAD JOSE CASTILLEJO	0,00	0,00	0,00	0,00	0,00	0,00	0,00	0,00
64125	ESTANCIAS SENIOR	0,00	0,00	0,00	0,00	0,00	0,00	0,00	0,00
64201	BECAS A PERSONAL INVESTIGADOR EN FORMACION PREDOCTORAL. P.P.	603.487,00	0,00	603.487,00	463.814,30	463.814,30	139.672,70	455.856,34	7.957,96



UNIVERSIDAD DE CANTABRIA

ESTADO DE LIQUIDACIÓN DEL PRESUPUESTO

LIQUIDACIÓN DEL PRESUPUESTO DE GASTOS DEL EJERCICIO 2014

1ª PARTE

Clasificación Económica	Explicación	Créditos Presupuestarios			Gastos Compromet.	Obligac. Reconoc. Netas	Remanentes de Crédito	Pagos	Obligac. Pdes. de Pago a 31 de Diciembre
		Iniciales	Modificaciones	Definitivos					
64207	BECAS Y CONTRATOS DE TECNICOS DE INTERES GENERAL	41.000,00	-41.000,00	0,00	0,00	0,00	0,00	0,00	0,00
64221	PROGRAMA FORMACION PERSONAL INVESTIGADOR. FPI.	722.106,00	0,00	722.106,00	620.544,43	620.544,43	101.561,57	605.979,72	14.564,71
64222	PROGRAMA FORMACION PROFESORADO UNIVERSITARIO. FPU	360.924,00	0,00	360.924,00	385.816,90	385.816,90	-24.892,90	379.129,60	6.687,30
64224	PROGRAMA RAMON Y CAJAL	337.200,00	-80.000,00	257.200,00	375.890,68	375.890,68	-118.690,68	366.977,69	8.912,99
64225	PROGRAMA JUAN DE LA CIERVA	97.660,00	0,00	97.660,00	130.293,89	130.293,89	-32.633,89	128.215,40	2.078,49
64226	CONTRATOS PERSONAL INVESTIGADOR FORMACION POSTDOCTORAL.MICIN	3.470,00	0,00	3.470,00	5.457,34	5.457,34	-1.987,34	5.457,34	0,00
64227	CONTRATOS PROGRAMA TECNICOS MICINN	253.962,00	42.407,90	296.369,90	289.379,41	289.379,41	6.990,49	282.507,14	6.872,27
64241	CONTRATOS P. INVESTIGADOR FORM. PREDOCTORAL. GOBIERNO VASCO	42.303,00	0,00	42.303,00	51.534,38	51.534,38	-9.231,38	50.756,73	777,65
64311	PLAN NACIONAL PGE CONVOCATORIA 2011	0,00	219.483,75	219.483,75	157.564,15	157.564,15	61.919,60	157.075,94	488,21
64312	PLAN NACIONAL PGE CONVOCATORIA 2012	0,00	416.748,37	416.748,37	240.263,61	240.263,61	176.484,76	239.505,21	758,40
64313	PLAN NACIONAL PGE CONVOCATORIA 2013	0,00	1.369.373,70	1.369.373,70	46.452,97	46.452,97	1.322.920,73	46.452,97	0,00
64411	PLAN NACIONAL FEDER CONVOCATORIA 2011	0,00	1.721.615,88	1.721.615,88	1.446.967,85	1.446.967,85	274.648,03	1.436.525,14	10.442,71
64412	PLAN NACIONAL FEDER CONVOCATORIA 2012	0,00	1.485.795,49	1.485.795,49	960.434,65	960.434,65	525.360,84	949.203,97	11.230,68
64413	PLAN NACIONAL FEDER CONVOCATORIA 2013	0,00	147.279,50	147.279,50	6.868,10	6.868,10	140.411,40	6.868,10	0,00
645	PROYECTOS EUROPEOS	0,00	157.022,89	157.022,89	56.209,87	56.209,87	100.813,02	54.592,89	1.616,98
646	OTROS FONDOS MINECO	0,00	60.000,00	60.000,00	0,00	0,00	60.000,00	0,00	0,00



UNIVERSIDAD DE CANTABRIA

ESTADO DE LIQUIDACIÓN DEL PRESUPUESTO

LIQUIDACIÓN DEL PRESUPUESTO DE GASTOS DEL EJERCICIO 2014

1ª PARTE

Clasificación Económica	Explicación	Créditos Presupuestarios			Gastos Compromet.	Obligac. Reconoc. Netas	Remanentes de Crédito	Pagos	Obligac. Pdtes. de Pago a 31 de Diciembre
		Iniciales	Modificaciones	Definitivos					
64626	OTRAS CONVOCATORIAS. MINECO	0,00	158.998,80	158.998,80	2.069,70	2.069,70	156.929,10	2.069,70	0,00
64627	OTRAS CONVOCATORIAS-MECD	0,00	14.000,00	14.000,00	0,00	0,00	14.000,00	0,00	0,00
64632	PROYECTO PROFIT MINECO	0,00	20.000,00	20.000,00	6.049,16	6.049,16	13.950,84	4.955,82	1.093,34
64652	AYUDA COMPLEMENTARIA RAMON Y CAJAL	0,00	20.000,00	20.000,00	1.699,46	1.699,46	18.300,54	1.441,36	258,10
647	CATEDRAS	0,00	224.970,20	224.970,20	105.512,16	105.512,16	119.458,04	105.512,16	0,00
648	FONDOS VICERRECTOR INVESTIGACION Y TRANSF. CONOCIMIENTO	517.000,00	1.057.569,82	1.574.569,82	677.251,55	677.251,55	897.318,27	672.568,96	4.682,59
649	OTROS FONDOS DE INVESTIGACIÓN	0,00	875.605,01	875.605,01	42.002,55	42.002,55	833.602,46	40.847,92	1.154,63
	Subtotal Artículo 64	13.381.246,00	15.668.236,93	29.049.482,93	14.831.934,10	14.831.934,10	14.217.548,83	14.630.364,90	201.569,20
650	CANTABRIA CAMPUS DE EXCELENCIA INTERNACIONAL	0,00	796.178,97	796.178,97	0,00	0,00	796.178,97	0,00	0,00
65000	PROGRAMA DE CAPTACION DE TALENTO INTERNACIONAL	0,00	634.767,07	634.767,07	314.571,35	314.571,35	320.195,72	312.977,43	1.593,92
65002	DOTACION DE EQUIPAMIENTOS E INFRAESTRUCTURAS CIENTIFICAS	0,00	13.630,53	13.630,53	13.630,53	13.630,53	0,00	13.630,53	0,00
65007	AMPLIACION DEL IFCA	0,00	0,00	0,00	220.536,58	220.536,58	-220.536,58	220.536,58	0,00
65010	PROGRAMA DE COMUN. INST. Y MARKETING INTERNACIONAL	0,00	0,00	0,00	34.141,25	34.141,25	-34.141,25	33.460,07	681,18
65016	PROGRAMA DE FORMACION Y CAPACITACION LINGUISTICA	0,00	2.984,63	2.984,63	2.984,63	2.984,63	0,00	2.984,63	0,00
65031	PROGRAMA CANTABRIA CORNELL	0,00	0,00	0,00	181.651,99	181.651,99	-181.651,99	181.651,99	0,00
65032	RED INT EDUCACION INVEST E INN EN PYMES	0,00	0,00	0,00	200.423,63	200.423,63	-200.423,63	200.423,63	0,00



UNIVERSIDAD DE CANTABRIA

ESTADO DE LIQUIDACIÓN DEL PRESUPUESTO

LIQUIDACIÓN DEL PRESUPUESTO DE GASTOS DEL EJERCICIO 2014

1ª PARTE

Clasificación Económica	Explicación	Créditos Presupuestarios			Gastos Compromet.	Obligac. Reconoc. Netas	Remanentes de Crédito	Pagos	Obligac. Pdes. de Pago a 31 de Diciembre
		Iniciales	Modificaciones	Definitivos					
65099	GASTOS COMUNES A LOS PROGRAMAS	0,00	0,00	0,00	37.852,84	37.852,84	-37.852,84	37.171,66	681,18
	Subtotal Artículo 65	0,00	1.447.561,20	1.447.561,20	1.005.792,80	1.005.792,80	441.768,40	1.002.836,52	2.956,28
680	ADAPTACION AL ESPACIO EUROPEO	0,00	143.162,15	143.162,15	72.129,86	72.129,86	71.032,29	72.129,86	0,00
	Subtotal Artículo 68	0,00	143.162,15	143.162,15	72.129,86	72.129,86	71.032,29	72.129,86	0,00
690	TITULOS PROPIOS	1.206.000,00	1.751.129,78	2.957.129,78	1.308.510,65	1.308.510,65	1.648.619,13	1.302.390,73	6.119,92
	Subtotal Artículo 69	1.206.000,00	1.751.129,78	2.957.129,78	1.308.510,65	1.308.510,65	1.648.619,13	1.302.390,73	6.119,92
	Subtotal Capítulo 6	17.748.814,00	25.726.255,10	43.475.069,10	22.039.985,49	21.663.614,61	21.811.454,49	21.247.531,49	416.083,12
781	TRANSF.CAPITAL A FUNDACION LEONARDO TORRES QUEVEDO	200.000,00	0,00	200.000,00	200.000,00	200.000,00	0,00	200.000,00	0,00
	Subtotal Artículo 78	200.000,00	0,00	200.000,00	200.000,00	200.000,00	0,00	200.000,00	0,00
	Subtotal Capítulo 7	200.000,00	0,00	200.000,00	200.000,00	200.000,00	0,00	200.000,00	0,00
830	PRESTAMOS A CORTO PLAZO AL PERSONAL	100.000,00	0,00	100.000,00	73.530,00	73.530,00	26.470,00	73.530,00	0,00
	Subtotal Artículo 83	100.000,00	0,00	100.000,00	73.530,00	73.530,00	26.470,00	73.530,00	0,00
871	APORTACION DOTACION FUNDACIONAL	0,00	1.607,15	1.607,15	1.607,15	1.607,15	0,00	1.607,15	0,00
	Subtotal Artículo 87	0,00	1.607,15	1.607,15	1.607,15	1.607,15	0,00	1.607,15	0,00
	Subtotal Capítulo 8	100.000,00	1.607,15	101.607,15	75.137,15	75.137,15	26.470,00	75.137,15	0,00
91100	AMORTIZACION CONVOCATORIA INFRAESTRUCTURA CIENTIFICA 2005	51.651,00	0,20	51.651,20	51.651,20	51.651,20	0,00	51.651,20	0,00
91101	AMORTIZACION CONVOCATORIA INFRAESTRUCTURA CIENTIFICA 2008	103.923,00	0,13	103.923,13	103.923,13	103.923,13	0,00	103.923,13	0,00
91102	AMORTIZACION SUBPROGRAMA INNPLANTA	67.493,00	0,00	67.493,00	67.493,00	67.493,00	0,00	67.493,00	0,00
91103	AMORTIZACION PROGRAMA INNOCAMPUS	265.561,00	0,00	265.561,00	265.561,00	265.561,00	0,00	265.561,00	0,00
	Subtotal Artículo 91	488.628,00	0,33	488.628,33	488.628,33	488.628,33	0,00	488.628,33	0,00
	Subtotal Capítulo 9	488.628,00	0,33	488.628,33	488.628,33	488.628,33	0,00	488.628,33	0,00



UNIVERSIDAD DE CANTABRIA

ESTADO DE LIQUIDACIÓN DEL PRESUPUESTO

LIQUIDACIÓN DEL PRESUPUESTO DE GASTOS DEL EJERCICIO 2014

1ª PARTE

TOTAL	98.904.263,00	28.589.513,80	127.493.776,80	103.546.621,14	103.031.035,36	24.462.741,44	101.151.523,65	1.879.511,71
-------	---------------	---------------	----------------	----------------	----------------	---------------	----------------	--------------



UNIVERSIDAD DE CANTABRIA

ESTADO DE LIQUIDACIÓN DEL PRESUPUESTO

LIQUIDACIÓN DEL PRESUPUESTO DE GASTOS DEL EJERCICIO 2014

1ª PARTE

Explicación	Créditos Presupuestarios			Gastos Compromet.	Obligac. Reconoc. Netas	Remanentes de Crédito	Pagos	Obligac. Pdes. de Pago a 31 de Diciembre
	Iniciales	Modificaciones	Definitivos					
Total Capítulo 1	67.605.651,00	150.000,00	67.755.651,00	67.749.618,03	67.749.618,03	6.032,97	67.120.726,01	628.892,02
Total Capítulo 2	11.558.332,00	1.547.488,60	13.105.820,60	10.922.262,45	10.783.047,55	2.322.773,05	9.955.224,58	827.822,97
Total Capítulo 3	68.490,00	15.648,27	84.138,27	80.720,67	80.720,67	3.417,60	80.708,03	12,64
Total Capítulo 4	1.134.348,00	1.148.514,35	2.282.862,35	1.990.269,02	1.990.269,02	292.593,33	1.983.568,06	6.700,96
TOTAL OPERACIONES CORRIENTES	80.366.821,00	2.861.651,22	83.228.472,22	80.742.870,17	80.603.655,27	2.624.816,95	79.140.226,68	1.463.428,59
Total Capítulo 6	17.748.814,00	25.726.255,10	43.475.069,10	22.039.985,49	21.663.614,61	21.811.454,49	21.247.531,49	416.083,12
Total Capítulo 7	200.000,00	0,00	200.000,00	200.000,00	200.000,00	0,00	200.000,00	0,00
TOTAL OPERACIONES DE CAPITAL	17.948.814,00	25.726.255,10	43.675.069,10	22.239.985,49	21.863.614,61	21.811.454,49	21.447.531,49	416.083,12
TOTAL OPERACIONES NO FINANCIER.	98.315.635,00	28.587.906,32	126.903.541,32	102.982.855,66	102.467.269,88	24.436.271,44	100.587.758,17	1.879.511,71
Total Capítulo 8	100.000,00	1.607,15	101.607,15	75.137,15	75.137,15	26.470,00	75.137,15	0,00
Total Capítulo 9	488.628,00	0,33	488.628,33	488.628,33	488.628,33	0,00	488.628,33	0,00
TOTAL OPERACIONES FINANCIER.	588.628,00	1.607,48	590.235,48	563.765,48	563.765,48	26.470,00	563.765,48	0,00
TOTAL SECCIÓN POR CAPITULOS	98.904.263,00	28.589.513,80	127.493.776,80	103.546.621,14	103.031.035,36	24.462.741,44	101.151.523,65	1.879.511,71



UNIVERSIDAD DE CANTABRIA

ESTADO DE LIQUIDACIÓN DEL PRESUPUESTO

LIQUIDACIÓN DEL PRESUPUESTO DE GASTOS DEL EJERCICIO 2014

2ª PARTE

Clasificación Orgánica: UNIVERSIDAD DE CANTABRIA

Clasificación Económica	Explicación	Obligaciones Recon. Netas Hasta Dic	Obligaciones Recon. Netas Enero	Total de Obligaciones Recon. Netas	Pagos Realizados a 31-Dic. 2014	Pagos realizados enero 2015	Pagos Totales	Obligac. Pdtes. de Pago a 31 de Diciembre	Obligac. Pdtes. de Pago a 31 de Enero	Obligac. Pdtes. de Pago Totales
110	RETRIB.BASICAS Y OTRAS REMUNERACIONES	49.455,46	0,00	49.455,46	49.455,46	0,00	49.455,46	0,00	0,00	0,00
	Subtotal Artículo 11	49.455,46	0,00	49.455,46	49.455,46	0,00	49.455,46	0,00	0,00	0,00
12000	FUNCIONARIOS DOCENTES.	13.518.971,64	0,00	13.518.971,64	13.518.971,64	0,00	13.518.971,64	0,00	0,00	0,00
12001	FUNCIONARIOS P.A.S.	5.584.780,00	0,00	5.584.780,00	5.584.780,00	0,00	5.584.780,00	0,00	0,00	0,00
12100	FUNCIONARIOS DOCENTES	19.074.092,97	0,00	19.074.092,97	19.074.092,97	0,00	19.074.092,97	0,00	0,00	0,00
12101	FUNCIONARIOS P.A.S.	5.129.575,77	0,00	5.129.575,77	5.129.575,77	0,00	5.129.575,77	0,00	0,00	0,00
	Subtotal Artículo 12	43.307.420,38	0,00	43.307.420,38	43.307.420,38	0,00	43.307.420,38	0,00	0,00	0,00
13000	RETRIBUCIONES BÁSICAS PDI	8.633.009,56	0,00	8.633.009,56	8.633.009,56	0,00	8.633.009,56	0,00	0,00	0,00
13001	RETRIBUCIONES BASICAS PAS	5.101.066,10	0,00	5.101.066,10	5.101.066,10	0,00	5.101.066,10	0,00	0,00	0,00
13100	RETRIB.COMPLEMENTARIAS PDI	1.139.759,13	0,00	1.139.759,13	1.139.759,13	0,00	1.139.759,13	0,00	0,00	0,00
13101	RETRIB.COMPLEMENTARIAS PAS	632.572,89	0,00	632.572,89	632.572,89	0,00	632.572,89	0,00	0,00	0,00
13201	PERSONAL VARIO	341.210,45	0,00	341.210,45	341.210,45	0,00	341.210,45	0,00	0,00	0,00
	Subtotal Artículo 13	15.847.618,13	0,00	15.847.618,13	15.847.618,13	0,00	15.847.618,13	0,00	0,00	0,00
150	PRODUCTIVIDAD	155.951,81	0,00	155.951,81	155.951,81	0,00	155.951,81	0,00	0,00	0,00
	Subtotal Artículo 15	155.951,81	0,00	155.951,81	155.951,81	0,00	155.951,81	0,00	0,00	0,00
16000	SEGURIDAD SOCIAL	7.610.888,65	0,00	7.610.888,65	6.981.996,63	0,00	6.981.996,63	628.892,02	0,00	628.892,02
16201	FONDO DE ACCION SOCIAL	778.283,60	0,00	778.283,60	778.283,60	0,00	778.283,60	0,00	0,00	0,00
	Subtotal Artículo 16	8.389.172,25	0,00	8.389.172,25	7.760.280,23	0,00	7.760.280,23	628.892,02	0,00	628.892,02
	Subtotal Capítulo 1	67.749.618,03	0,00	67.749.618,03	67.120.726,01	0,00	67.120.726,01	628.892,02	0,00	628.892,02
202	ARRENDAMIENTO EDIFICIOS Y OTRAS CONSTRUCCIONES	5.653,34	0,00	5.653,34	5.653,34	0,00	5.653,34	0,00	0,00	0,00
	Subtotal Artículo 20	5.653,34	0,00	5.653,34	5.653,34	0,00	5.653,34	0,00	0,00	0,00
211	RED DE COMUNICACIONES	5.406,84	0,00	5.406,84	5.406,84	0,00	5.406,84	0,00	0,00	0,00
21210	REPARACIONES. ALBAÑILERIA	155.730,68	0,00	155.730,68	140.196,05	0,00	140.196,05	15.534,63	0,00	15.534,63



UNIVERSIDAD DE CANTABRIA

ESTADO DE LIQUIDACIÓN DEL PRESUPUESTO

LIQUIDACIÓN DEL PRESUPUESTO DE GASTOS DEL EJERCICIO 2014

2ª PARTE

Clasificación Económica	Explicación	Obligaciones Recon. Netas Hasta Dic	Obligaciones Recon. Netas Enero	Total de Obligaciones Recon. Netas	Pagos Realizados a 31-Dic. 2014	Pagos realizados enero 2015	Pagos Totales	Obligac. Pdtes. de Pago a 31 de Diciembre	Obligac. Pdtes. de Pago a 31 de Enero	Obligac. Pdtes. de Pago Totales
21211	REPARACION CARPINTERIA	64.668,85	0,00	64.668,85	60.760,33	0,00	60.760,33	3.908,52	0,00	3.908,52
21212	REPARACION CERRAJERIA, HIERRO	106.144,61	0,00	106.144,61	100.800,38	0,00	100.800,38	5.344,23	0,00	5.344,23
21213	REPARACION Y CONSERVACION. JARDINERIA	112.095,21	0,00	112.095,21	112.095,21	0,00	112.095,21	0,00	0,00	0,00
21214	REPARACIONES. PINTURA	85.486,29	0,00	85.486,29	85.486,29	0,00	85.486,29	0,00	0,00	0,00
21299	OTROS TRABAJOS	15.291,18	0,00	15.291,18	15.291,18	0,00	15.291,18	0,00	0,00	0,00
21310	CALEFACCION, FONTANERIA, ETC	181.375,97	0,00	181.375,97	157.166,18	0,00	157.166,18	24.209,79	0,00	24.209,79
21311	INSTALACIONES ELECTRICAS	156.788,62	0,00	156.788,62	147.943,85	0,00	147.943,85	8.844,77	0,00	8.844,77
21312	RED INFORMÁTICA Y TELEFONÍA	20.636,13	0,00	20.636,13	20.636,13	0,00	20.636,13	0,00	0,00	0,00
21313	INSTALACIONES DE SEGURIDAD E INCENDIOS	73.610,74	0,00	73.610,74	73.610,74	0,00	73.610,74	0,00	0,00	0,00
21314	CENTRALES TÉRMICAS	35.132,94	0,00	35.132,94	35.132,94	0,00	35.132,94	0,00	0,00	0,00
21315	REPARACION Y CONSERVACION ASCENSORES	82.351,65	0,00	82.351,65	75.439,97	0,00	75.439,97	6.911,68	0,00	6.911,68
21316	INSTALACIONES SISTEMAS CONTROL DE ACCESOS	32.246,86	0,00	32.246,86	15.492,22	0,00	15.492,22	16.754,64	0,00	16.754,64
21399	OTROS TRABAJOS	27.482,74	0,00	27.482,74	23.573,89	0,00	23.573,89	3.908,85	0,00	3.908,85
214	REPARACION MATERIAL DE TRANSPORTE	7.908,26	0,00	7.908,26	7.908,26	0,00	7.908,26	0,00	0,00	0,00
215	MOBILIARIO Y ENSERES	5.552,61	0,00	5.552,61	5.552,61	0,00	5.552,61	0,00	0,00	0,00
21610	MANTENIMIENTO APLICACIONES PROPIAS	177.285,32	0,00	177.285,32	142.617,43	0,00	142.617,43	34.667,89	0,00	34.667,89
21611	MANTENIMIENTO DE EQUIPOS	45.385,00	0,00	45.385,00	45.385,00	0,00	45.385,00	0,00	0,00	0,00
21699	OTROS GASTOS DE REPARACION Y MANTENIMIENTO	4.840,15	0,00	4.840,15	4.840,15	0,00	4.840,15	0,00	0,00	0,00
217	SERVICIOS DE REPROGRAFIA	0,00	0,00	0,00	0,00	0,00	0,00	0,00	0,00	0,00
21700	CANON, ALQUILERES, MANTENIMIENTOS, ETC	58.240,44	0,00	58.240,44	58.240,44	0,00	58.240,44	0,00	0,00	0,00



UNIVERSIDAD DE CANTABRIA

ESTADO DE LIQUIDACIÓN DEL PRESUPUESTO

LIQUIDACIÓN DEL PRESUPUESTO DE GASTOS DEL EJERCICIO 2014

2ª PARTE

Clasificación Económica	Explicación	Obligaciones Recon. Netas Hasta Dic	Obligaciones Recon. Netas Enero	Total de Obligaciones Recon. Netas	Pagos Realizados a 31-Dic. 2014	Pagos realizados enero 2015	Pagos Totales	Obligac. Pdtes. de Pago a 31 de Diciembre	Obligac. Pdtes. de Pago a 31 de Enero	Obligac. Pdtes. de Pago Totales
21701	MATERIAL DE REPROGRAFIA PAPEL, TONER, CARPETAS, ETC.	28.499,36	0,00	28.499,36	28.499,36	0,00	28.499,36	0,00	0,00	0,00
21799	OTROS GASTOS DE REPROGRAFIA	5.641,02	0,00	5.641,02	5.641,02	0,00	5.641,02	0,00	0,00	0,00
	Subtotal Artículo 21	1.487.801,47	0,00	1.487.801,47	1.367.716,47	0,00	1.367.716,47	120.085,00	0,00	120.085,00
22000	ORDINARIO NO INVENTARIABLE	156.148,31	0,00	156.148,31	152.287,41	0,00	152.287,41	3.860,90	0,00	3.860,90
22001	PRENSA, REVISTAS, LIBROS	21.238,78	0,00	21.238,78	21.238,78	0,00	21.238,78	0,00	0,00	0,00
22002	MATERIAL INF. NO INVENTARIABLE	89.623,87	0,00	89.623,87	89.623,87	0,00	89.623,87	0,00	0,00	0,00
22100	ENERGIA ELECTRICA	1.549.326,05	0,00	1.549.326,05	1.298.134,44	0,00	1.298.134,44	251.191,61	0,00	251.191,61
22101	AGUA Y BASURA	137.310,85	0,00	137.310,85	119.708,24	0,00	119.708,24	17.602,61	0,00	17.602,61
22102	GAS	441.121,49	0,00	441.121,49	401.185,76	0,00	401.185,76	39.935,73	0,00	39.935,73
22103	COMBUSTIBLES	12.642,77	0,00	12.642,77	12.642,77	0,00	12.642,77	0,00	0,00	0,00
22104	VESTUARIO	5.613,06	0,00	5.613,06	5.613,06	0,00	5.613,06	0,00	0,00	0,00
22107	TITULOS	56.015,42	0,00	56.015,42	41.732,89	0,00	41.732,89	14.282,53	0,00	14.282,53
22142	MATERIAL E INSTRUMENTAL DE LABORATORIO Y EXPERIMENTACION	27.483,81	0,00	27.483,81	27.483,81	0,00	27.483,81	0,00	0,00	0,00
22143	PRODUCTOS FARMACEUTICOS Y MATERIAL SANITARIO	4.825,27	0,00	4.825,27	4.825,27	0,00	4.825,27	0,00	0,00	0,00
22164	INSTALACION SOFTWARE Y LICENCIAS	149.120,97	0,00	149.120,97	118.245,69	0,00	118.245,69	30.875,28	0,00	30.875,28
22184	MANTENIMIENTO ANIMALES SEEA	29.165,21	0,00	29.165,21	29.165,21	0,00	29.165,21	0,00	0,00	0,00
22199	OTROS SUMINISTROS	35.345,09	0,00	35.345,09	33.774,29	0,00	33.774,29	1.570,80	0,00	1.570,80
22200	COMUNICACIONES TELEFONICAS	399.995,97	0,00	399.995,97	356.226,16	0,00	356.226,16	43.769,81	0,00	43.769,81
22201	COMUNICACIONES POSTALES	32.185,88	0,00	32.185,88	29.179,01	0,00	29.179,01	3.006,87	0,00	3.006,87
22202	COMUNICACIONES DE DATOS	12.672,58	0,00	12.672,58	12.672,58	0,00	12.672,58	0,00	0,00	0,00
223	TRANSPORTES	30.958,48	0,00	30.958,48	25.775,64	0,00	25.775,64	5.182,84	0,00	5.182,84
224	PRIMAS DE SEGUROS	25.110,89	0,00	25.110,89	25.110,89	0,00	25.110,89	0,00	0,00	0,00



UNIVERSIDAD DE CANTABRIA

ESTADO DE LIQUIDACIÓN DEL PRESUPUESTO

LIQUIDACIÓN DEL PRESUPUESTO DE GASTOS DEL EJERCICIO 2014

2ª PARTE

Clasificación Económica	Explicación	Obligaciones Recon. Netas Hasta Dic	Obligaciones Recon. Netas Enero	Total de Obligaciones Recon. Netas	Pagos Realizados a 31-Dic. 2014	Pagos realizados enero 2015	Pagos Totales	Obligac. Pdtes. de Pago a 31 de Diciembre	Obligac. Pdtes. de Pago a 31 de Enero	Obligac. Pdtes. de Pago Totales
225	TRIBUTOS	9.228,68	0,00	9.228,68	9.228,68	0,00	9.228,68	0,00	0,00	0,00
22600	PROCESOS ELECTORALES	1.590,00	0,00	1.590,00	1.590,00	0,00	1.590,00	0,00	0,00	0,00
22601	ATENC. PROTOCOL. Y REPRESENTA.	14.273,48	0,00	14.273,48	13.946,52	0,00	13.946,52	326,96	0,00	326,96
22602	PUBLICIDAD Y PROPAGANDA	71.872,01	0,00	71.872,01	68.063,41	0,00	68.063,41	3.808,60	0,00	3.808,60
22603	JURIDICOS Y CONTENCIOSOS	40.628,20	0,00	40.628,20	40.628,20	0,00	40.628,20	0,00	0,00	0,00
22604	SEGUROS VIDA BECARIOS UNIVERSI.	12.467,54	0,00	12.467,54	12.467,54	0,00	12.467,54	0,00	0,00	0,00
22605	REUNIONES Y CONFERENCIAS ORGANIZADAS POR LA UC	71.062,82	0,00	71.062,82	70.060,68	0,00	70.060,68	1.002,14	0,00	1.002,14
22606	REUNIONES Y CONFERENCIAS AJENAS A LA UC	9.543,29	0,00	9.543,29	9.543,29	0,00	9.543,29	0,00	0,00	0,00
22607	AULAS, TALLERES Y OTRAS ACTIV.	152.614,33	0,00	152.614,33	145.315,70	0,00	145.315,70	7.298,63	0,00	7.298,63
22609	OTROS GASTOS DIVERSOS	88.328,83	0,00	88.328,83	88.328,83	0,00	88.328,83	0,00	0,00	0,00
22611	SALA DE EXPOSICIONES	23.234,62	0,00	23.234,62	21.539,62	0,00	21.539,62	1.695,00	0,00	1.695,00
22613	AREA DE IGUALDAD Y POLITICA SOCIAL	13.952,94	0,00	13.952,94	13.952,94	0,00	13.952,94	0,00	0,00	0,00
22631	FONDOS ASIGNADOS A ALUMNOS DE CENTROS	38.974,37	0,00	38.974,37	37.388,94	0,00	37.388,94	1.585,43	0,00	1.585,43
22640	CURSOS Y SEMINARIOS DE EXTENSION UNIVERS. Y ORD .ACADEMICA	6.725,10	0,00	6.725,10	6.725,10	0,00	6.725,10	0,00	0,00	0,00
22641	CUOTAS DE ORGANISMOS	55.852,53	0,00	55.852,53	52.342,53	0,00	52.342,53	3.510,00	0,00	3.510,00
22644	PROGRAMA SENIOR	12.858,09	0,00	12.858,09	12.858,09	0,00	12.858,09	0,00	0,00	0,00
22645	PLAN CAPACITACION LINGUISTICA INGLES	41.581,79	0,00	41.581,79	30.777,75	0,00	30.777,75	10.804,04	0,00	10.804,04
22646	CAMPUS	3.740,60	0,00	3.740,60	3.740,60	0,00	3.740,60	0,00	0,00	0,00
22660	SOUCAN	12.556,53	0,00	12.556,53	12.556,53	0,00	12.556,53	0,00	0,00	0,00
22662	PROGRAMA INFORMA	40.216,34	0,00	40.216,34	40.216,34	0,00	40.216,34	0,00	0,00	0,00
22664	GASTOS SIUC	3.227,26	0,00	3.227,26	2.089,04	0,00	2.089,04	1.138,22	0,00	1.138,22
22689	FORMACION DEL PERSONAL	56.252,07	0,00	56.252,07	55.782,28	0,00	55.782,28	469,79	0,00	469,79



UNIVERSIDAD DE CANTABRIA

ESTADO DE LIQUIDACIÓN DEL PRESUPUESTO

LIQUIDACIÓN DEL PRESUPUESTO DE GASTOS DEL EJERCICIO 2014

2ª PARTE

Clasificación Económica	Explicación	Obligaciones Recon. Netas Hasta Dic	Obligaciones Recon. Netas Enero	Total de Obligaciones Recon. Netas	Pagos Realizados a 31-Dic. 2014	Pagos realizados enero 2015	Pagos Totales	Obligac. Pdtes. de Pago a 31 de Diciembre	Obligac. Pdtes. de Pago a 31 de Enero	Obligac. Pdtes. de Pago Totales
22690	OTROS CONVENIOS, PROYECTOS Y AYUDAS	429.516,50	0,00	429.516,50	426.619,14	0,00	426.619,14	2.897,36	0,00	2.897,36
22700	LIMPIEZA Y ASEO	1.660.213,39	0,00	1.660.213,39	1.509.284,90	0,00	1.509.284,90	150.928,49	0,00	150.928,49
22701	SEGURIDAD	754.626,64	0,00	754.626,64	686.972,74	0,00	686.972,74	67.653,90	0,00	67.653,90
22703	SERVICIO DE CORREOS. CONTRATO DE CORREO Y VALIJA	12.369,39	0,00	12.369,39	12.369,39	0,00	12.369,39	0,00	0,00	0,00
22707	SERVICIO DE COMEDOR	17.593,89	0,00	17.593,89	16.018,47	0,00	16.018,47	1.575,42	0,00	1.575,42
22717	SERVICIOS MEDICOS Y PSICOLOGICOS	65.968,18	0,00	65.968,18	60.919,90	0,00	60.919,90	5.048,28	0,00	5.048,28
22718	ASESORAMIENTO TECNICO EN OBRAS, INSTALACIONES Y SEG.HIGIENE	32.558,05	0,00	32.558,05	31.771,55	0,00	31.771,55	786,50	0,00	786,50
22719	ASESORAMIENTO JURIDICO	49.393,06	0,00	49.393,06	49.393,06	0,00	49.393,06	0,00	0,00	0,00
22720	GESTION DE RESIDUOS PELIGROSOS	40.979,60	0,00	40.979,60	40.979,60	0,00	40.979,60	0,00	0,00	0,00
22722	TRABAJOS DE AUDITORIA Y CONSULTORIA	25.410,00	0,00	25.410,00	25.410,00	0,00	25.410,00	0,00	0,00	0,00
22723	PREMIOS	17.651,55	0,00	17.651,55	17.651,55	0,00	17.651,55	0,00	0,00	0,00
22799	OTROS TRABAJOS EXTERNOS	75.297,39	0,00	75.297,39	61.184,89	0,00	61.184,89	14.112,50	0,00	14.112,50
22801	CURSOS Y ACTIVIDADES DE OCIO	77.807,03	0,00	77.807,03	76.703,78	0,00	76.703,78	1.103,25	0,00	1.103,25
22802	COMPETICIONES UNIVERSITARIAS	10.751,12	0,00	10.751,12	10.751,12	0,00	10.751,12	0,00	0,00	0,00
22803	CAMPEONATOS DE ESPAÑA	4.627,95	0,00	4.627,95	4.627,95	0,00	4.627,95	0,00	0,00	0,00
22804	EQUIPOS FEDERADOS Y LIGAS UNIVERSITARIAS	17.589,72	0,00	17.589,72	17.039,72	0,00	17.039,72	550,00	0,00	550,00
22805	MATERIAL DEPORTIVO FUNGIBLE BALONES EQUIPAJES ETC	14.528,56	0,00	14.528,56	9.141,10	0,00	9.141,10	5.387,46	0,00	5.387,46
22806	ORGANIZACION DE CAMPEONATOS DE ESPAÑA	546,78	0,00	546,78	546,78	0,00	546,78	0,00	0,00	0,00
22899	OTROS GASTOS DE DEPORTES	0,00	0,00	0,00	0,00	0,00	0,00	0,00	0,00	0,00



UNIVERSIDAD DE CANTABRIA

ESTADO DE LIQUIDACIÓN DEL PRESUPUESTO

LIQUIDACIÓN DEL PRESUPUESTO DE GASTOS DEL EJERCICIO 2014

2ª PARTE

Clasificación Económica	Explicación	Obligaciones Recon. Netas Hasta Dic	Obligaciones Recon. Netas Enero	Total de Obligaciones Recon. Netas	Pagos Realizados a 31-Dic. 2014	Pagos realizados enero 2015	Pagos Totales	Obligac. Pdtes. de Pago a 31 de Diciembre	Obligac. Pdtes. de Pago a 31 de Enero	Obligac. Pdtes. de Pago Totales
229	GASTOS DESCENT. A CENTROS, DPTOS, CIUC, C.VERANO E INSTITUTO	629,82	0,00	629,82	629,82	0,00	629,82	0,00	0,00	0,00
22900	REPARACION, CONSERVACION Y MANTENIMIENTO RED COMUNICACIONES	3.677,87	0,00	3.677,87	3.677,87	0,00	3.677,87	0,00	0,00	0,00
22901	ORDINARIO NO INVENTARIABLE	245.738,52	0,00	245.738,52	245.738,52	0,00	245.738,52	0,00	0,00	0,00
22902	PRENSA, REVISTAS Y OTRAS PUBLICACIONES	8.374,07	0,00	8.374,07	8.374,07	0,00	8.374,07	0,00	0,00	0,00
22903	MATERIAL INFORMatico NO INVENTARIABLE	114.858,06	0,00	114.858,06	112.890,36	0,00	112.890,36	1.967,70	0,00	1.967,70
22904	COMUNICACIONES TELEFONICAS	6.230,79	0,00	6.230,79	6.230,79	0,00	6.230,79	0,00	0,00	0,00
22905	REUNIONES Y CONFERENCIAS ORGANIZ. POR LA UC OTRAS	45.496,32	0,00	45.496,32	45.412,32	0,00	45.412,32	84,00	0,00	84,00
22906	REUNIONES Y CONFERENCIAS ORGANIZACION AJENA A LA UC	71.650,82	0,00	71.650,82	70.940,33	0,00	70.940,33	710,49	0,00	710,49
22907	MATERIAL DOCENTE NO INVENTARIABLE	11.048,93	0,00	11.048,93	11.048,93	0,00	11.048,93	0,00	0,00	0,00
22908	VIAJES DE PRACTICAS DE ALUMNOS	36.367,09	0,00	36.367,09	36.367,09	0,00	36.367,09	0,00	0,00	0,00
22909	OTROS GASTOS	58.220,23	0,00	58.220,23	58.220,23	0,00	58.220,23	0,00	0,00	0,00
22910	ATENCIONES PROTOCOLARIAS Y REPRESENTATIVAS	14.495,30	0,00	14.495,30	14.127,30	0,00	14.127,30	368,00	0,00	368,00
22911	DIETAS Y LOCOMOCION PDI FUNCIONARIO	18.670,29	0,00	18.670,29	18.670,29	0,00	18.670,29	0,00	0,00	0,00
22912	DIETAS Y LOCOMOCION PDI CONTRATADO	1.164,51	0,00	1.164,51	1.164,51	0,00	1.164,51	0,00	0,00	0,00
22913	DIETAS Y LOCOMOCION PAS FUNCIONARIO	34,20	0,00	34,20	34,20	0,00	34,20	0,00	0,00	0,00
22914	DIETAS Y LOCOMOCION PAS CONTRATADO	20,00	0,00	20,00	20,00	0,00	20,00	0,00	0,00	0,00



UNIVERSIDAD DE CANTABRIA

ESTADO DE LIQUIDACIÓN DEL PRESUPUESTO

LIQUIDACIÓN DEL PRESUPUESTO DE GASTOS DEL EJERCICIO 2014

2ª PARTE

Clasificación Económica	Explicación	Obligaciones Recon. Netas Hasta Dic	Obligaciones Recon. Netas Enero	Total de Obligaciones Recon. Netas	Pagos Realizados a 31-Dic. 2014	Pagos realizados enero 2015	Pagos Totales	Obligac. Pdtes. de Pago a 31 de Diciembre	Obligac. Pdtes. de Pago a 31 de Enero	Obligac. Pdtes. de Pago Totales
22931	REPARACION, CONSERVACION Y MANTENIMIENTO EDIFICIOS Y OTRAS CONSTRUCCIONES	25.179,69	0,00	25.179,69	25.179,69	0,00	25.179,69	0,00	0,00	0,00
22932	REPARACION, CONSERVACION Y MANTENIMIENTO MAQUINARIA INSTAL. Y UTILLAJE	21.921,22	0,00	21.921,22	21.921,22	0,00	21.921,22	0,00	0,00	0,00
22933	REPARACION, CONSERVACION Y MANTENIMIENTO MATERIAL DE TRANSPORTE	250,09	0,00	250,09	250,09	0,00	250,09	0,00	0,00	0,00
22934	REPARACION, CONSERVACION Y MANTENIMIENTO MOBILIARIO Y ENSERES	31.264,43	0,00	31.264,43	31.264,43	0,00	31.264,43	0,00	0,00	0,00
22935	REPARACION, CONSERVACION Y MANTENIMIENTO EQUIPOS PROCESOS INFORMACION	5.567,13	0,00	5.567,13	5.567,13	0,00	5.567,13	0,00	0,00	0,00
22936	COMUNICACIONES DE DATOS	4.610,23	0,00	4.610,23	4.610,23	0,00	4.610,23	0,00	0,00	0,00
22937	COMUNICACIONES POSTALES	15.743,31	0,00	15.743,31	14.591,89	0,00	14.591,89	1.151,42	0,00	1.151,42
22938	REUNIONES Y CONFERENCIAS. CURSOS DE VERANO	220.163,97	0,00	220.163,97	219.253,83	0,00	219.253,83	910,14	0,00	910,14
22939	REUNIONES Y CONFERENCIAS GRADO	4.460,64	0,00	4.460,64	4.460,64	0,00	4.460,64	0,00	0,00	0,00
22940	REUNIONES Y CONFERENCIAS POSTGRADO	121.902,71	0,00	121.902,71	121.902,71	0,00	121.902,71	0,00	0,00	0,00
22941	CUOTAS DE ORGANISMOS	4.875,21	0,00	4.875,21	4.875,21	0,00	4.875,21	0,00	0,00	0,00



UNIVERSIDAD DE CANTABRIA

ESTADO DE LIQUIDACIÓN DEL PRESUPUESTO

LIQUIDACIÓN DEL PRESUPUESTO DE GASTOS DEL EJERCICIO 2014

2ª PARTE

Clasificación Económica	Explicación	Obligaciones Recon. Netas Hasta Dic	Obligaciones Recon. Netas Enero	Total de Obligaciones Recon. Netas	Pagos Realizados a 31-Dic. 2014	Pagos realizados enero 2015	Pagos Totales	Obligac. Pdtes. de Pago a 31 de Diciembre	Obligac. Pdtes. de Pago a 31 de Enero	Obligac. Pdtes. de Pago Totales
22942	MATERIAL E INSTRUMENTAL DE LABORATORIO Y EXPERIMENTACION	48.835,96	0,00	48.835,96	48.835,96	0,00	48.835,96	0,00	0,00	0,00
22943	PRODUCTOS FARMACEUTICOS Y MATERIAL SANITARIO	125,11	0,00	125,11	125,11	0,00	125,11	0,00	0,00	0,00
22944	TRANSPORTES	12.867,62	0,00	12.867,62	12.867,62	0,00	12.867,62	0,00	0,00	0,00
22945	TRABAJOS EXTERNOS	22.526,51	0,00	22.526,51	22.526,51	0,00	22.526,51	0,00	0,00	0,00
22946	PUBLICIDAD	19.714,98	0,00	19.714,98	19.714,98	0,00	19.714,98	0,00	0,00	0,00
22947	CURSOS DE ESPAÑOL PARA EXTRANJEROS CIUC	245.300,75	0,00	245.300,75	245.300,75	0,00	245.300,75	0,00	0,00	0,00
22948	OTROS CURSOS CIUC	5.990,75	0,00	5.990,75	5.990,75	0,00	5.990,75	0,00	0,00	0,00
	Subtotal Artículo 22	8.752.092,10	0,00	8.752.092,10	8.053.939,40	0,00	8.053.939,40	698.152,70	0,00	698.152,70
23000	PDI DE LA UC FUNCIONARIO	61.852,67	0,00	61.852,67	59.029,37	0,00	59.029,37	2.823,30	0,00	2.823,30
23001	COMISIONES Y CONCURSOS DE PROFESORADO. PDI UC FUNCIONARIO	4.800,00	0,00	4.800,00	0,00	0,00	0,00	4.800,00	0,00	4.800,00
23002	TRIBUNALES DE TESIS PDI UC FUNCIONARIO	210,91	0,00	210,91	210,91	0,00	210,91	0,00	0,00	0,00
23003	PRUEBAS DE ACCESO. PDI UC FUNCIONARIO	0,00	0,00	0,00	0,00	0,00	0,00	0,00	0,00	0,00
23010	PAS UC FUNCIONARIO	9.057,30	0,00	9.057,30	9.057,30	0,00	9.057,30	0,00	0,00	0,00
23020	PDI UC CONTRATADO	2.708,50	0,00	2.708,50	2.708,50	0,00	2.708,50	0,00	0,00	0,00
23030	PAS UC CONTRATADO	21.265,34	0,00	21.265,34	19.303,37	0,00	19.303,37	1.961,97	0,00	1.961,97
23041	COMISIONES Y CONCURSOS PROF. PDI EXTERNO	1.476,90	0,00	1.476,90	1.476,90	0,00	1.476,90	0,00	0,00	0,00
23042	TRIBUNALES DE TESIS. PERSONAL EXTERNO	66.273,35	0,00	66.273,35	66.273,35	0,00	66.273,35	0,00	0,00	0,00
23043	PRUEBAS DE ACCESO. PERSONAL EXTERNO	10.287,94	0,00	10.287,94	10.287,94	0,00	10.287,94	0,00	0,00	0,00
23302	ASISTENCIAS AL CONSEJO SOCIAL	4.338,25	0,00	4.338,25	4.338,25	0,00	4.338,25	0,00	0,00	0,00
23303	ASISTENCIAS A PRUEBAS DE ACCESO	122.057,47	0,00	122.057,47	122.057,47	0,00	122.057,47	0,00	0,00	0,00



UNIVERSIDAD DE CANTABRIA

ESTADO DE LIQUIDACIÓN DEL PRESUPUESTO

LIQUIDACIÓN DEL PRESUPUESTO DE GASTOS DEL EJERCICIO 2014

2ª PARTE

Clasificación Económica	Explicación	Obligaciones Recon. Netas Hasta Dic	Obligaciones Recon. Netas Enero	Total de Obligaciones Recon. Netas	Pagos Realizados a 31-Dic. 2014	Pagos realizados enero 2015	Pagos Totales	Obligac. Pdtes. de Pago a 31 de Diciembre	Obligac. Pdtes. de Pago a 31 de Enero	Obligac. Pdtes. de Pago Totales
	Subtotal Artículo 23	304.328,63	0,00	304.328,63	294.743,36	0,00	294.743,36	9.585,27	0,00	9.585,27
240	GASTOS DE EDICION Y DISTRIBUCION DE PUBLICACIONES	63.536,12	0,00	63.536,12	63.536,12	0,00	63.536,12	0,00	0,00	0,00
	Subtotal Artículo 24	63.536,12	0,00	63.536,12	63.536,12	0,00	63.536,12	0,00	0,00	0,00
250	CANTABRIA CAMPUS DE EXCELENCIA INTERNACIONAL	0,00	0,00	0,00	0,00	0,00	0,00	0,00	0,00	0,00
25001	PROGRAMA DE FOMENTO DEL TALENTO E INTERNACIONALIZACION	4.347,66	0,00	4.347,66	4.347,66	0,00	4.347,66	0,00	0,00	0,00
25003	PROGRAMA DE VALORIZACION UNIVALUE	7.650,00	0,00	7.650,00	7.650,00	0,00	7.650,00	0,00	0,00	0,00
25010	PROGRAMA DE COMUN. INST. Y MARKETING INTERNACIONAL	79.812,18	0,00	79.812,18	79.812,18	0,00	79.812,18	0,00	0,00	0,00
25016	PROGRAMA DE FORMACION Y CAPACITACION LINGUISTICA	41.240,99	0,00	41.240,99	41.240,99	0,00	41.240,99	0,00	0,00	0,00
25022	PROGRAMA DIFUSION DEL CONOCIMIENTO	2.764,30	0,00	2.764,30	2.764,30	0,00	2.764,30	0,00	0,00	0,00
25099	GASTOS COMUNES A LOS PROGRAMAS	33.820,76	0,00	33.820,76	33.820,76	0,00	33.820,76	0,00	0,00	0,00
	Subtotal Artículo 25	169.635,89	0,00	169.635,89	169.635,89	0,00	169.635,89	0,00	0,00	0,00
	Subtotal Capítulo 2	10.783.047,55	0,00	10.783.047,55	9.955.224,58	0,00	9.955.224,58	827.822,97	0,00	827.822,97
31002	INTERESES SUBPROGRAMA INNPLANTA	12.861,80	0,00	12.861,80	12.861,80	0,00	12.861,80	0,00	0,00	0,00
31003	INTERESES PROGRAMA INNOCAMPUS	50.622,52	0,00	50.622,52	50.622,52	0,00	50.622,52	0,00	0,00	0,00
	Subtotal Artículo 31	63.484,32	0,00	63.484,32	63.484,32	0,00	63.484,32	0,00	0,00	0,00
341	INTERESES DE FIANZAS	36,57	0,00	36,57	36,57	0,00	36,57	0,00	0,00	0,00
	Subtotal Artículo 34	36,57	0,00	36,57	36,57	0,00	36,57	0,00	0,00	0,00
35200	INTERESES DE DEMORA POR REINTEGRO SUBVENCIONES	17.199,78	0,00	17.199,78	17.187,14	0,00	17.187,14	12,64	0,00	12,64
	Subtotal Artículo 35	17.199,78	0,00	17.199,78	17.187,14	0,00	17.187,14	12,64	0,00	12,64
	Subtotal Capítulo 3	80.720,67	0,00	80.720,67	80.708,03	0,00	80.708,03	12,64	0,00	12,64



UNIVERSIDAD DE CANTABRIA

ESTADO DE LIQUIDACIÓN DEL PRESUPUESTO

LIQUIDACIÓN DEL PRESUPUESTO DE GASTOS DEL EJERCICIO 2014

2ª PARTE

Clasificación Económica	Explicación	Obligaciones Recon. Netas Hasta Dic	Obligaciones Recon. Netas Enero	Total de Obligaciones Recon. Netas	Pagos Realizados a 31-Dic. 2014	Pagos realizados enero 2015	Pagos Totales	Obligac. Pdtes. de Pago a 31 de Diciembre	Obligac. Pdtes. de Pago a 31 de Enero	Obligac. Pdtes. de Pago Totales
48100	AYUDAS DEPORTIVAS	1.250,00	0,00	1.250,00	1.250,00	0,00	1.250,00	0,00	0,00	0,00
48404	SECCIONES SINDICALES	4.934,39	0,00	4.934,39	4.934,39	0,00	4.934,39	0,00	0,00	0,00
48708	BECAS Y AYUDAS MOVILIDAD. PAS	6.279,29	0,00	6.279,29	6.279,29	0,00	6.279,29	0,00	0,00	0,00
48709	BECAS Y AYUDAS MOVILIDAD	24.904,91	0,00	24.904,91	24.904,91	0,00	24.904,91	0,00	0,00	0,00
48711	PROFESORADO BECAS Y AYUDAS MOVILIDAD DE ESTUDIANTES. BANCO SANTANDER	17.002,80	0,00	17.002,80	17.002,80	0,00	17.002,80	0,00	0,00	0,00
48713	CURSO 2013 2014. BECAS INTERCAMBIO ALUMNOS	453.493,75	0,00	453.493,75	453.493,75	0,00	453.493,75	0,00	0,00	0,00
48714	BECAS Y AYUDAS MOVILIDAD DE ESTUDIANTES	540.512,40	0,00	540.512,40	540.512,40	0,00	540.512,40	0,00	0,00	0,00
48805	BECAS POSTGRADO UNIV. IBEROAMERICANAS	4.758,66	0,00	4.758,66	4.758,66	0,00	4.758,66	0,00	0,00	0,00
48807	AULAS INFORMATICAS	46.422,60	0,00	46.422,60	45.904,34	0,00	45.904,34	518,26	0,00	518,26
48810	BECAS PRACTICAS PROFESIONALES	605.737,36	0,00	605.737,36	601.533,70	0,00	601.533,70	4.203,66	0,00	4.203,66
48811	EMPRESAS CONSEJO DE ESTUDIANTES	15.026,92	0,00	15.026,92	14.957,48	0,00	14.957,48	69,44	0,00	69,44
48813	BECA DE COLABORACION SOUCAN	10.157,38	0,00	10.157,38	10.053,22	0,00	10.053,22	104,16	0,00	104,16
48899	OTRAS BECAS COLABORACION Y FORMACION	192.614,46	0,00	192.614,46	190.878,46	0,00	190.878,46	1.736,00	0,00	1.736,00
48900	CONSEJO SOCIAL	0,00	0,00	0,00	0,00	0,00	0,00	0,00	0,00	0,00
48902	ORGANIZACIONES DE ESTUDIANTES	14.742,10	0,00	14.742,10	14.742,10	0,00	14.742,10	0,00	0,00	0,00
48960	SUBV. Y AYUDAS VICERR. ESTUDIANTES	1.788,32	0,00	1.788,32	1.718,88	0,00	1.718,88	69,44	0,00	69,44
48961	SUBV. Y AYUDAS VICERR. EXTENSION UNIVERSITARIA	1.275,00	0,00	1.275,00	1.275,00	0,00	1.275,00	0,00	0,00	0,00
48977	BECAS Y AYUDAS A ALUMNOS DE POSTGRADO	0,00	0,00	0,00	0,00	0,00	0,00	0,00	0,00	0,00



UNIVERSIDAD DE CANTABRIA

ESTADO DE LIQUIDACIÓN DEL PRESUPUESTO

LIQUIDACIÓN DEL PRESUPUESTO DE GASTOS DEL EJERCICIO 2014

2ª PARTE

Clasificación Económica	Explicación	Obligaciones Recon. Netas Hasta Dic	Obligaciones Recon. Netas Enero	Total de Obligaciones Recon. Netas	Pagos Realizados a 31-Dic. 2014	Pagos realizados enero 2015	Pagos Totales	Obligac. Pdtes. de Pago a 31 de Diciembre	Obligac. Pdtes. de Pago a 31 de Enero	Obligac. Pdtes. de Pago Totales
48982	FONDO DE CONTINGENCIA SOCIAL	43.170,78	0,00	43.170,78	43.170,78	0,00	43.170,78	0,00	0,00	0,00
48999	OTRAS SUBVENCIONES	6.197,90	0,00	6.197,90	6.197,90	0,00	6.197,90	0,00	0,00	0,00
	Subtotal Artículo 48	1.990.269,02	0,00	1.990.269,02	1.983.568,06	0,00	1.983.568,06	6.700,96	0,00	6.700,96
	Subtotal Capítulo 4	1.990.269,02	0,00	1.990.269,02	1.983.568,06	0,00	1.983.568,06	6.700,96	0,00	6.700,96
620	EDIFICIOS Y OTRAS CONSTRUCCIONES	1.159.654,88	0,00	1.159.654,88	1.159.654,88	0,00	1.159.654,88	0,00	0,00	0,00
621	RED DE COMUNICACIONES	0,00	0,00	0,00	0,00	0,00	0,00	0,00	0,00	0,00
622	MAQUINARIA, INSTALACIONES Y UTILLAJE	10.979,54	0,00	10.979,54	5.489,77	0,00	5.489,77	5.489,77	0,00	5.489,77
623	EQUIPAMIENTO DOCENTE	37.964,92	0,00	37.964,92	32.418,27	0,00	32.418,27	5.546,65	0,00	5.546,65
624	EQUIPAMIENTO CIENTIFICO	795.385,81	0,00	795.385,81	795.385,81	0,00	795.385,81	0,00	0,00	0,00
625	MOBILIARIO Y ENSERES	72.769,80	0,00	72.769,80	63.978,73	0,00	63.978,73	8.791,07	0,00	8.791,07
626	MATERIAL INFORMatico INVENTARIABLE	353.023,79	0,00	353.023,79	276.976,11	0,00	276.976,11	76.047,68	0,00	76.047,68
628	FONDOS DE BIBLIOTECA	9.098,74	0,00	9.098,74	9.098,74	0,00	9.098,74	0,00	0,00	0,00
62800	LIBROS	155.212,42	0,00	155.212,42	155.212,42	0,00	155.212,42	0,00	0,00	0,00
62855	OTROS SOPORTES	716.777,00	0,00	716.777,00	716.777,00	0,00	716.777,00	0,00	0,00	0,00
62899	REVISTAS	493.140,08	0,00	493.140,08	493.140,08	0,00	493.140,08	0,00	0,00	0,00
629	OTRAS INVERSIONES	0,00	0,00	0,00	0,00	0,00	0,00	0,00	0,00	0,00
	Subtotal Artículo 62	3.804.006,98	0,00	3.804.006,98	3.708.131,81	0,00	3.708.131,81	95.875,17	0,00	95.875,17
630	EDIFICIOS Y OTRAS CONSTRUCCIONES	641.240,22	0,00	641.240,22	531.677,67	0,00	531.677,67	109.562,55	0,00	109.562,55
	Subtotal Artículo 63	641.240,22	0,00	641.240,22	531.677,67	0,00	531.677,67	109.562,55	0,00	109.562,55
640	PROYECTOS Y CONVENIOS DE INVESTIGACION	0,00	0,00	0,00	0,00	0,00	0,00	0,00	0,00	0,00
64001	CONVENIOS ART.83	2.395.333,63	0,00	2.395.333,63	2.352.548,67	0,00	2.352.548,67	42.784,96	0,00	42.784,96
64002	CONVENIOS ART.83 GOBIERNO DE CANTABRIA	28.245,04	0,00	28.245,04	28.245,04	0,00	28.245,04	0,00	0,00	0,00
64003	OTROS. SUBVENCIONES	157.532,95	0,00	157.532,95	156.251,31	0,00	156.251,31	1.281,64	0,00	1.281,64
64004	PROYECTOS ASOCIADOS A REMANENTES	1.080.530,99	0,00	1.080.530,99	1.063.542,93	0,00	1.063.542,93	16.988,06	0,00	16.988,06
64005	CONVENIOS ART.83 FLTQ	428.929,13	0,00	428.929,13	423.958,15	0,00	423.958,15	4.970,98	0,00	4.970,98



UNIVERSIDAD DE CANTABRIA

ESTADO DE LIQUIDACIÓN DEL PRESUPUESTO

LIQUIDACIÓN DEL PRESUPUESTO DE GASTOS DEL EJERCICIO 2014

2ª PARTE

Clasificación Económica	Explicación	Obligaciones Recon. Netas Hasta Dic	Obligaciones Recon. Netas Enero	Total de Obligaciones Recon. Netas	Pagos Realizados a 31-Dic. 2014	Pagos realizados enero 2015	Pagos Totales	Obligac. Pdtes. de Pago a 31 de Diciembre	Obligac. Pdtes. de Pago a 31 de Enero	Obligac. Pdtes. de Pago Totales
64006	CONVENIOS ART.83 FIHAC	416.939,43	0,00	416.939,43	413.402,45	0,00	413.402,45	3.536,98	0,00	3.536,98
64011	PROYECTOS EUROPEOS	2.015.129,85	0,00	2.015.129,85	1.991.709,46	0,00	1.991.709,46	23.420,39	0,00	23.420,39
64021	PROYECTOS PLAN NACIONAL	547.514,00	0,00	547.514,00	539.158,36	0,00	539.158,36	8.355,64	0,00	8.355,64
64022	PROYECTOS ACCIONES COMPLEMENTARIAS	5.860,92	0,00	5.860,92	5.860,92	0,00	5.860,92	0,00	0,00	0,00
64023	PROYECTOS ACCIONES INTEGRADAS	27.444,67	0,00	27.444,67	27.444,67	0,00	27.444,67	0,00	0,00	0,00
64025	PROYECTOS CONSOLIDER	238.795,71	0,00	238.795,71	238.188,21	0,00	238.188,21	607,50	0,00	607,50
64026	OTRAS CONVOCATORIAS	43.181,92	0,00	43.181,92	43.181,92	0,00	43.181,92	0,00	0,00	0,00
64031	PROYECTOS PROFIT	478.126,24	0,00	478.126,24	466.061,17	0,00	466.061,17	12.065,07	0,00	12.065,07
64041	PROYECTOS MINISTERIO DE FOMENTO	0,00	0,00	0,00	0,00	0,00	0,00	0,00	0,00	0,00
64051	INSTITUTO DE SALUD CARLOS III	239.617,95	0,00	239.617,95	238.494,06	0,00	238.494,06	1.123,89	0,00	1.123,89
64091	CONVENIOS IVA NO DEDUCIBLE ART.83	214.825,38	0,00	214.825,38	214.210,06	0,00	214.210,06	615,32	0,00	615,32
64092	CONVENIOS IVA NO DEDUCIBLE ART. 83 GOBIERNO DE CANTABRIA	306.015,95	0,00	306.015,95	304.211,90	0,00	304.211,90	1.804,05	0,00	1.804,05
64093	CONVENIOS IVA NO DEDUCIBLE. OTROS. SUBVENCIONES	19.169,05	0,00	19.169,05	19.169,05	0,00	19.169,05	0,00	0,00	0,00
64101	INVESTIGADORES VISITANTES	0,00	0,00	0,00	0,00	0,00	0,00	0,00	0,00	0,00
64102	ESTANCIAS BECARIOS	20.200,00	0,00	20.200,00	20.200,00	0,00	20.200,00	0,00	0,00	0,00
64103	BOLSAS PREDOCTORALES	0,00	0,00	0,00	0,00	0,00	0,00	0,00	0,00	0,00
64104	BOLSAS POSTDOCTORALES	0,00	0,00	0,00	0,00	0,00	0,00	0,00	0,00	0,00
64105	ESTANCIAS PDI	10.680,00	0,00	10.680,00	10.680,00	0,00	10.680,00	0,00	0,00	0,00
64121	ESTANCIAS F.P.I.	65.536,09	0,00	65.536,09	61.762,47	0,00	61.762,47	3.773,62	0,00	3.773,62
64122	ESTANCIAS F.P.U.	20.248,09	0,00	20.248,09	19.584,00	0,00	19.584,00	664,09	0,00	664,09
64123	PROGRAMA MOVILIDAD JOSE CASTILLEJO	0,00	0,00	0,00	0,00	0,00	0,00	0,00	0,00	0,00
64125	ESTANCIAS SENIOR	0,00	0,00	0,00	0,00	0,00	0,00	0,00	0,00	0,00



UNIVERSIDAD DE CANTABRIA

ESTADO DE LIQUIDACIÓN DEL PRESUPUESTO

LIQUIDACIÓN DEL PRESUPUESTO DE GASTOS DEL EJERCICIO 2014

2ª PARTE

Clasificación Económica	Explicación	Obligaciones Recon. Netas Hasta Dic	Obligaciones Recon. Netas Enero	Total de Obligaciones Recon. Netas	Pagos Realizados a 31-Dic. 2014	Pagos realizados enero 2015	Pagos Totales	Obligac. Pdtes. de Pago a 31 de Diciembre	Obligac. Pdtes. de Pago a 31 de Enero	Obligac. Pdtes. de Pago Totales
64201	BECAS A PERSONAL INVESTIGADOR EN FORMACION PREDOCTORAL. P.P.	463.814,30	0,00	463.814,30	455.856,34	0,00	455.856,34	7.957,96	0,00	7.957,96
64207	BECAS Y CONTRATOS DE TECNICOS DE INTERES GENERAL	0,00	0,00	0,00	0,00	0,00	0,00	0,00	0,00	0,00
64221	PROGRAMA FORMACION PERSONAL INVESTIGADOR. FPI.	620.544,43	0,00	620.544,43	605.979,72	0,00	605.979,72	14.564,71	0,00	14.564,71
64222	PROGRAMA FORMACION PROFESORADO UNIVERSITARIO. FPU	385.816,90	0,00	385.816,90	379.129,60	0,00	379.129,60	6.687,30	0,00	6.687,30
64224	PROGRAMA RAMON Y CAJAL	375.890,68	0,00	375.890,68	366.977,69	0,00	366.977,69	8.912,99	0,00	8.912,99
64225	PROGRAMA JUAN DE LA CIERVA	130.293,89	0,00	130.293,89	128.215,40	0,00	128.215,40	2.078,49	0,00	2.078,49
64226	CONTRATOS PERSONAL INVESTIGADOR FORMACION POSTDOCTORAL.MICIN	5.457,34	0,00	5.457,34	5.457,34	0,00	5.457,34	0,00	0,00	0,00
64227	CONTRATOS PROGRAMA TECNICOS MICINN	289.379,41	0,00	289.379,41	282.507,14	0,00	282.507,14	6.872,27	0,00	6.872,27
64241	CONTRATOS P. INVESTIGADOR FORM. PREDOCTORAL. GOBIERNO VASCO	51.534,38	0,00	51.534,38	50.756,73	0,00	50.756,73	777,65	0,00	777,65
64311	PLAN NACIONAL PGE CONVOCATORIA 2011	157.564,15	0,00	157.564,15	157.075,94	0,00	157.075,94	488,21	0,00	488,21
64312	PLAN NACIONAL PGE CONVOCATORIA 2012	240.263,61	0,00	240.263,61	239.505,21	0,00	239.505,21	758,40	0,00	758,40
64313	PLAN NACIONAL PGE CONVOCATORIA 2013	46.452,97	0,00	46.452,97	46.452,97	0,00	46.452,97	0,00	0,00	0,00
64411	PLAN NACIONAL FEDER CONVOCATORIA 2011	1.446.967,85	0,00	1.446.967,85	1.436.525,14	0,00	1.436.525,14	10.442,71	0,00	10.442,71
64412	PLAN NACIONAL FEDER CONVOCATORIA 2012	960.434,65	0,00	960.434,65	949.203,97	0,00	949.203,97	11.230,68	0,00	11.230,68
64413	PLAN NACIONAL FEDER CONVOCATORIA 2013	6.868,10	0,00	6.868,10	6.868,10	0,00	6.868,10	0,00	0,00	0,00



UNIVERSIDAD DE CANTABRIA

ESTADO DE LIQUIDACIÓN DEL PRESUPUESTO

LIQUIDACIÓN DEL PRESUPUESTO DE GASTOS DEL EJERCICIO 2014

2ª PARTE

Clasificación Económica	Explicación	Obligaciones Recon. Netas Hasta Dic	Obligaciones Recon. Netas Enero	Total de Obligaciones Recon. Netas	Pagos Realizados a 31-Dic. 2014	Pagos realizados enero 2015	Pagos Totales	Obligac. Pdtes. de Pago a 31 de Diciembre	Obligac. Pdtes. de Pago a 31 de Enero	Obligac. Pdtes. de Pago Totales
645	PROYECTOS EUROPEOS	56.209,87	0,00	56.209,87	54.592,89	0,00	54.592,89	1.616,98	0,00	1.616,98
646	OTROS FONDOS MINECO	0,00	0,00	0,00	0,00	0,00	0,00	0,00	0,00	0,00
64626	OTRAS CONVOCATORIAS. MINECO	2.069,70	0,00	2.069,70	2.069,70	0,00	2.069,70	0,00	0,00	0,00
64627	OTRAS CONVOCATORIAS-MECD	0,00	0,00	0,00	0,00	0,00	0,00	0,00	0,00	0,00
64632	PROYECTO PROFIT MINECO	6.049,16	0,00	6.049,16	4.955,82	0,00	4.955,82	1.093,34	0,00	1.093,34
64652	AYUDA COMPLEMENTARIA RAMON Y CAJAL	1.699,46	0,00	1.699,46	1.441,36	0,00	1.441,36	258,10	0,00	258,10
647	CATEDRAS	105.512,16	0,00	105.512,16	105.512,16	0,00	105.512,16	0,00	0,00	0,00
648	FONDOS VICERRECTOR INVESTIGACION Y TRANSF. CONOCIMIENTO	677.251,55	0,00	677.251,55	672.568,96	0,00	672.568,96	4.682,59	0,00	4.682,59
649	OTROS FONDOS DE INVESTIGACIÓN	42.002,55	0,00	42.002,55	40.847,92	0,00	40.847,92	1.154,63	0,00	1.154,63
	Subtotal Artículo 64	14.831.934,10	0,00	14.831.934,10	14.630.364,90	0,00	14.630.364,90	201.569,20	0,00	201.569,20
650	CANTABRIA CAMPUS DE EXCELENCIA INTERNACIONAL	0,00	0,00	0,00	0,00	0,00	0,00	0,00	0,00	0,00
65000	PROGRAMA DE CAPTACION DE TALENTO INTERNACIONAL	314.571,35	0,00	314.571,35	312.977,43	0,00	312.977,43	1.593,92	0,00	1.593,92
65002	DOTACION DE EQUIPAMIENTOS E INFRAESTRUCTURAS CIENTIFICAS	13.630,53	0,00	13.630,53	13.630,53	0,00	13.630,53	0,00	0,00	0,00
65007	AMPLIACION DEL IFCA	220.536,58	0,00	220.536,58	220.536,58	0,00	220.536,58	0,00	0,00	0,00
65010	PROGRAMA DE COMUN. INST. Y MARKETING INTERNACIONAL	34.141,25	0,00	34.141,25	33.460,07	0,00	33.460,07	681,18	0,00	681,18
65016	PROGRAMA DE FORMACION Y CAPACITACION LINGUISTICA	2.984,63	0,00	2.984,63	2.984,63	0,00	2.984,63	0,00	0,00	0,00
65031	PROGRAMA CANTABRIA CORNELL	181.651,99	0,00	181.651,99	181.651,99	0,00	181.651,99	0,00	0,00	0,00
65032	RED INT EDUCACION INVEST E INN EN PYMES	200.423,63	0,00	200.423,63	200.423,63	0,00	200.423,63	0,00	0,00	0,00



UNIVERSIDAD DE CANTABRIA

ESTADO DE LIQUIDACIÓN DEL PRESUPUESTO

LIQUIDACIÓN DEL PRESUPUESTO DE GASTOS DEL EJERCICIO 2014

2ª PARTE

Clasificación Económica	Explicación	Obligaciones Recon. Netas Hasta Dic	Obligaciones Recon. Netas Enero	Total de Obligaciones Recon. Netas	Pagos Realizados a 31-Dic. 2014	Pagos realizados enero 2015	Pagos Totales	Obligac. Pdtes. de Pago a 31 de Diciembre	Obligac. Pdtes. de Pago a 31 de Enero	Obligac. Pdtes. de Pago Totales
65099	GASTOS COMUNES A LOS PROGRAMAS	37.852,84	0,00	37.852,84	37.171,66	0,00	37.171,66	681,18	0,00	681,18
	Subtotal Artículo 65	1.005.792,80	0,00	1.005.792,80	1.002.836,52	0,00	1.002.836,52	2.956,28	0,00	2.956,28
680	ADAPTACION AL ESPACIO EUROPEO	72.129,86	0,00	72.129,86	72.129,86	0,00	72.129,86	0,00	0,00	0,00
	Subtotal Artículo 68	72.129,86	0,00	72.129,86	72.129,86	0,00	72.129,86	0,00	0,00	0,00
690	TITULOS PROPIOS	1.308.510,65	0,00	1.308.510,65	1.302.390,73	0,00	1.302.390,73	6.119,92	0,00	6.119,92
	Subtotal Artículo 69	1.308.510,65	0,00	1.308.510,65	1.302.390,73	0,00	1.302.390,73	6.119,92	0,00	6.119,92
	Subtotal Capítulo 6	21.663.614,61	0,00	21.663.614,61	21.247.531,49	0,00	21.247.531,49	416.083,12	0,00	416.083,12
781	TRANSF.CAPITAL A FUNDACION LEONARDO TORRES QUEVEDO	200.000,00	0,00	200.000,00	200.000,00	0,00	200.000,00	0,00	0,00	0,00
	Subtotal Artículo 78	200.000,00	0,00	200.000,00	200.000,00	0,00	200.000,00	0,00	0,00	0,00
	Subtotal Capítulo 7	200.000,00	0,00	200.000,00	200.000,00	0,00	200.000,00	0,00	0,00	0,00
830	PRESTAMOS A CORTO PLAZO AL PERSONAL	73.530,00	0,00	73.530,00	73.530,00	0,00	73.530,00	0,00	0,00	0,00
	Subtotal Artículo 83	73.530,00	0,00	73.530,00	73.530,00	0,00	73.530,00	0,00	0,00	0,00
871	APORTACION DOTACION FUNDACIONAL	1.607,15	0,00	1.607,15	1.607,15	0,00	1.607,15	0,00	0,00	0,00
	Subtotal Artículo 87	1.607,15	0,00	1.607,15	1.607,15	0,00	1.607,15	0,00	0,00	0,00
	Subtotal Capítulo 8	75.137,15	0,00	75.137,15	75.137,15	0,00	75.137,15	0,00	0,00	0,00
91100	AMORTIZACION CONVOCATORIA INFRAESTRUCTURA CIENTIFICA 2005	51.651,20	0,00	51.651,20	51.651,20	0,00	51.651,20	0,00	0,00	0,00
91101	AMORTIZACION CONVOCATORIA INFRAESTRUCTURA CIENTIFICA 2008	103.923,13	0,00	103.923,13	103.923,13	0,00	103.923,13	0,00	0,00	0,00
91102	AMORTIZACION SUBPROGRAMA INNPLANTA	67.493,00	0,00	67.493,00	67.493,00	0,00	67.493,00	0,00	0,00	0,00
91103	AMORTIZACION PROGRAMA INNOCAMPUS	265.561,00	0,00	265.561,00	265.561,00	0,00	265.561,00	0,00	0,00	0,00
	Subtotal Artículo 91	488.628,33	0,00	488.628,33	488.628,33	0,00	488.628,33	0,00	0,00	0,00
	Subtotal Capítulo 9	488.628,33	0,00	488.628,33	488.628,33	0,00	488.628,33	0,00	0,00	0,00
	TOTAL	103.031.035,36	0,00	103.031.035,36	101.151.523,65	0,00	101.151.523,65	1.879.511,71	0,00	1.879.511,71



UNIVERSIDAD DE CANTABRIA

ESTADO DE LIQUIDACIÓN DEL PRESUPUESTO

LIQUIDACIÓN DEL PRESUPUESTO DE GASTOS DEL EJERCICIO 2014

2ª PARTE

Explicación	Obligaciones Recon. Netas Hasta Dic	Obligaciones Recon. Netas Enero	Total de Obligaciones Recon. Netas	Pagos Realizados a 31-Dic. 2014	Pagos realizados enero 2015	Pagos Totales	Obligac. Pdtes. de Pago a 31 de Diciembre	Obligac. Pdtes. de Pago a 31 de Enero	Obligac. Pdtes. de Pago Totales
Total Capitulo 1	67.749.618,03	0,00	67.749.618,03	67.120.726,01	0,00	67.120.726,01	628.892,02	0,00	628.892,02
Total Capitulo 2	10.783.047,55	0,00	10.783.047,55	9.955.224,58	0,00	9.955.224,58	827.822,97	0,00	827.822,97
Total Capitulo 3	80.720,67	0,00	80.720,67	80.708,03	0,00	80.708,03	12,64	0,00	12,64
Total Capitulo 4	1.990.269,02	0,00	1.990.269,02	1.983.568,06	0,00	1.983.568,06	6.700,96	0,00	6.700,96
TOTAL OPERACIONES CORRIENTES	80.603.655,27	0,00	80.603.655,27	79.140.226,68	0,00	79.140.226,68	1.463.428,59	0,00	1.463.428,59
Total Capitulo 6	21.663.614,61	0,00	21.663.614,61	21.247.531,49	0,00	21.247.531,49	416.083,12	0,00	416.083,12
Total Capitulo 7	200.000,00	0,00	200.000,00	200.000,00	0,00	200.000,00	0,00	0,00	0,00
TOTAL OPERACIONES DE CAPITAL	21.863.614,61	0,00	21.863.614,61	21.447.531,49	0,00	21.447.531,49	416.083,12	0,00	416.083,12
TOTAL OPERACIONES NO FINANC.	102.467.269,88	0,00	102.467.269,88	100.587.758,17	0,00	100.587.758,17	1.879.511,71	0,00	1.879.511,71
Total Capitulo 8	75.137,15	0,00	75.137,15	75.137,15	0,00	75.137,15	0,00	0,00	0,00
Total Capitulo 9	488.628,33	0,00	488.628,33	488.628,33	0,00	488.628,33	0,00	0,00	0,00
TOTAL OPERACIONES FINANCIER.	563.765,48	0,00	563.765,48	563.765,48	0,00	563.765,48	0,00	0,00	0,00
TOTAL SECCIÓN POR CAPITULOS	103.031.035,36	0,00	103.031.035,36	101.151.523,65	0,00	101.151.523,65	1.879.511,71	0,00	1.879.511,71

E. II.- LIQUIDACIÓN DEL PRESUPUESTO DE INGRESOS



Página 1 de 11

UNIVERSIDAD DE CANTABRIA
ESTADO DE LIQUIDACIÓN DEL PRESUPUESTO
LIQUIDACIÓN DEL PRESUPUESTO DE INGRESOS DEL EJERCICIO 2014

Clasificación Orgánica: **UNIVERSIDAD DE CANTABRIA**

Económica	Explicación	Previsiones Presupuestarias			Derechos Reconocidos Netos	Recaudación Neta	Derechos Cancelados	Dchos. Recon. Pdtes. de Cobro a 31 de Diciembre
		Iniciales	Modificaciones	Definitivos				
31000	DERECHOS MATRICULA GRADO	6.440.000,00	0,00	6.440.000,00	5.785.416,07	5.628.010,34	0,00	157.405,73
31001	DERECHOS MATRICULA POSTGRADO	800.000,00	0,00	800.000,00	908.863,62	842.517,59	0,00	66.346,03
31002	MATRICULAS CENTROS ADSCRITOS.	120.000,00	0,00	120.000,00	148.432,10	148.432,10	0,00	0,00
31010	COMPENSACION BECARIOS	1.900.000,00	0,00	1.900.000,00	2.003.216,10	63.822,86	0,00	1.939.393,24
31011	COMPENSACION FAMILIA NUMEROSA	370.000,00	0,00	370.000,00	337.066,16	-17.047,09	0,00	354.113,25
31012	COMPENSACION PRECIOS PUBLICOS	42.469,00	0,00	42.469,00	42.469,00	42.469,00	0,00	0,00
311	DISCAPACITADOS DERECHOS DE MATRICULA EN ESTUDIOS PROPIOS	1.200.000,00	0,00	1.200.000,00	0,00	0,00	0,00	0,00
31100	MASTER	0,00	0,00	0,00	1.026.500,38	868.847,38	0,00	157.653,00
31103	ESPECIALIZACION	0,00	0,00	0,00	216.934,29	197.494,29	0,00	19.440,00
31104	EXPERTO	0,00	0,00	0,00	160.220,25	111.755,25	0,00	48.465,00
31105	Programas Study Abroad	0,00	0,00	0,00	84.042,79	84.042,79	0,00	0,00
31199	OTROS	0,00	0,00	0,00	0,00	0,00	0,00	0,00
31200	CURSOS IDIOMAS EXTRANJEROS ORDINARIOS	369.624,00	0,00	369.624,00	380.543,77	380.543,77	0,00	0,00
31201	CURSOS DE ESPAÑOL	349.629,00	0,00	349.629,00	434.821,73	430.178,93	0,00	4.642,80
31300	CURSOS DE VERANO	90.000,00	0,00	90.000,00	64.556,39	64.556,39	0,00	0,00
31301	AULAS DE EXTENSION UNIVERSITARIA	0,00	9.716,40	9.716,40	9.783,00	9.783,00	0,00	0,00
31302	ACTIVIDADES DEPORTIVAS	133.000,00	0,00	133.000,00	140.075,09	140.075,09	0,00	0,00
31303	CAMPUS	20.000,00	0,00	20.000,00	17.795,32	17.795,32	0,00	0,00
31399	OTROS CURSOS DE EXTENSION UNIVERSITARIA	0,00	9.052,43	9.052,43	9.052,43	9.052,43	0,00	0,00
314	CURSOS VICERR. ORDENACION ACADEMICA	0,00	8.226,03	8.226,03	8.244,03	8.244,03	0,00	0,00
31813	Jornadas X Aniversario Escuela Infantil	0,00	1.161,00	1.161,00	1.161,00	1.161,00	0,00	0,00
31904	PRUEBAS DE ACCESO	170.000,00	0,00	170.000,00	182.691,57	182.691,57	0,00	0,00
31906	EXPEDIENTES, CERT., TRASLADOS Y COMPULSAS	215.000,00	0,00	215.000,00	219.654,41	219.581,17	0,00	73,24
31907	EXPEDICION DE TITULOS	310.000,00	0,00	310.000,00	358.520,52	358.520,52	0,00	0,00



Página 2 de 11

UNIVERSIDAD DE CANTABRIA
ESTADO DE LIQUIDACIÓN DEL PRESUPUESTO
LIQUIDACIÓN DEL PRESUPUESTO DE INGRESOS DEL EJERCICIO 2014

Económica	Explicación	Previsiones Presupuestarias			Derechos Reconocidos Netos	Recaudación Neta	Derechos Cancelados	Dchos. Recon. Pdtes. de Cobro a 31 de Diciembre
		Iniciales	Modificaciones	Definitivos				
31908	TESIS Y PROYECTOS FIN DE CARRERA	0,00	0,00	0,00	12.029,00	12.029,00	0,00	0,00
31909	EXPEDICION TARJETA DE IDENTIDAD	60.000,00	0,00	60.000,00	60.062,71	60.057,58	0,00	5,13
31910	CONVALIDACIONES	28.000,00	0,00	28.000,00	10.151,31	10.151,31	0,00	0,00
31912	TUTELA ACADEMICA DE DOCTORADO	12.000,00	0,00	12.000,00	64.801,68	64.388,48	0,00	413,20
31914	PROGRAMA SENIOR	20.000,00	0,00	20.000,00	25.839,22	24.438,73	0,00	1.400,49
31915	PROGRAMA DAY BY DAY	0,00	0,00	0,00	73.735,00	73.735,00	0,00	0,00
	Subtotal Artículo 31	12.649.722,00	28.155,86	12.677.877,86	12.786.678,94	10.037.327,83	0,00	2.749.351,11
327	USO DE TELEFONOS Y FAX	22.000,00	0,00	22.000,00	0,00	0,00	0,00	0,00
32732	FAX FACULTAD DE CIENCIAS	0,00	0,00	0,00	28,00	28,00	0,00	0,00
32733	FAX FACULTAD DE MEDICINA	0,00	0,00	0,00	540,90	540,90	0,00	0,00
32742	FAX E.T.S. INGENIEROS INDUSTRIALES Y DE TELECOMUNICACIÓN	0,00	0,00	0,00	50,10	50,10	0,00	0,00
32744	FAX E.U. DE ENFERMERÍA	0,00	0,00	0,00	51,30	51,30	0,00	0,00
32745	FAX E.T.S. DE NÁUTICA	0,00	0,00	0,00	30,30	30,30	0,00	0,00
32781	TELÉFONO SERVICIOS ADMINISTRATIVOS CENTRALES	0,00	0,00	0,00	12.964,69	9.272,03	0,00	3.692,66
328	CONVENIOS Y CONTRATOS ART. 83 LOU Y C.E.E.	3.950.000,00	0,00	3.950.000,00	0,00	0,00	0,00	0,00
32800	DE LA ADMINISTRACION DEL ESTADO	0,00	0,00	0,00	41.322,31	41.322,31	0,00	0,00
32804	DE EMPRESAS PUBLICAS Y OTROS ENTES PUBLICOS	0,00	0,00	0,00	209.504,08	171.814,54	0,00	37.689,54
32805	DE GOBIERNO DE CANTABRIA	0,00	0,00	0,00	251.506,28	149.427,66	0,00	102.078,62
32806	DE CORPORACIONES LOCALES	0,00	0,00	0,00	78.313,25	58.065,32	0,00	20.247,93
32807	DE EMPRESAS PRIVADAS	0,00	0,00	0,00	1.644.755,10	1.291.059,14	0,00	353.695,96
32808	DE FAMILIAS E INSTITUCIONES SIN FINES DE LUCRO	0,00	0,00	0,00	117.104,48	91.038,54	0,00	26.065,94
32809	DEL EXTERIOR	0,00	0,00	0,00	342.102,91	250.950,83	0,00	91.152,08
32820	PARA LA F.L.T.Q.	0,00	0,00	0,00	347.051,72	347.051,72	0,00	0,00



Página 3 de 11

UNIVERSIDAD DE CANTABRIA
ESTADO DE LIQUIDACIÓN DEL PRESUPUESTO
LIQUIDACIÓN DEL PRESUPUESTO DE INGRESOS DEL EJERCICIO 2014

Económica	Explicación	Previsiones Presupuestarias			Derechos Reconocidos Netos	Recaudación Neta	Derechos Cancelados	Dchos. Recon. Pktes. de Cobro a 31 de Diciembre
		Iniciales	Modificaciones	Definitivos				
32821	FUNDACION INSTITUTO HIDRAULICA AMBIENTAL CANTABR	0,00	0,00	0,00	417.917,78	417.917,78	0,00	0,00
32899	OTROS	0,00	0,00	0,00	13.456,91	13.456,91	0,00	0,00
32900	ACCESO AL DOCUMENTO	8.000,00	0,00	8.000,00	6.371,40	6.323,30	0,00	48,10
32902	SERVICIO DE INFORMÁTICA	10.000,00	0,00	10.000,00	14.532,50	14.532,50	0,00	0,00
32905	OPOSICIONES	0,00	0,00	0,00	375,00	375,00	0,00	0,00
32906	UTILIZACION INSTALACIONES DEPORTIVAS	18.000,00	0,00	18.000,00	20.316,61	19.582,36	0,00	734,25
32930	SCTI MICROSCOPIO ELECTRONICO DE TRANSMISION	6.000,00	0,00	6.000,00	2.161,76	2.161,76	0,00	0,00
32931	SCTI CROMATOGRAFO	4.000,00	0,00	4.000,00	0,00	0,00	0,00	0,00
32933	SEEA. MANTENIMIENTO DE ANIMALES.	90.000,00	0,00	90.000,00	77.728,66	66.552,13	0,00	11.176,53
32945	VISITAS PLANETARIO	0,00	1.109,05	1.109,05	9.572,56	9.572,56	0,00	0,00
32956	REPERCUSION GASTOS HIDRAULICA AMBIENTAL	100.000,00	0,00	100.000,00	109.152,09	109.152,09	0,00	0,00
32957	ACIES BIO para Programa AGL	0,00	0,00	0,00	0,00	0,00	0,00	0,00
32961	VENTA ENTRADAS ESPECTACULOS	0,00	8.167,20	8.167,20	8.719,10	8.719,10	0,00	0,00
32967	BIBLIOGRAFIA PERSONALIZADA	0,00	0,00	0,00	3.138,23	3.138,23	0,00	0,00
32974	CENTRO DE IDIOMAS UNIVERSIDAD DE CANTABRIA	11.000,00	0,00	11.000,00	12.199,20	12.199,20	0,00	0,00
32975	COIE SEGUROS Y OTROS GASTOS	300.000,00	7.000,00	307.000,00	312.974,92	311.570,70	0,00	1.404,22
32978	F.L.T.Q. GASTOS DEL CDTUC	50.000,00	0,00	50.000,00	56.512,98	25.116,88	0,00	31.396,10
32979	ESCUELA INFANTIL U.C.	85.000,00	0,00	85.000,00	84.884,00	84.884,00	0,00	0,00
32981	REPERCUSION GASTOS A TERCEROS	100.000,00	0,00	100.000,00	113.011,78	87.666,44	0,00	25.345,34
32999	DE OTROS SERVICIOS	0,00	0,00	0,00	15.133,00	14.625,50	0,00	507,50
	Subtotal Artículo 32	4.754.000,00	16.276,25	4.770.276,25	4.323.483,90	3.618.249,13	0,00	705.234,77
33000	VENTAS DEL SERVICIO DE PUBLICACIONES	40.000,00	0,00	40.000,00	40.547,07	26.091,24	0,00	14.455,83
331	VENTA DE ENERGIA ELECTRICA	7.000,00	0,00	7.000,00	0,00	0,00	0,00	0,00



Página 4 de 11

UNIVERSIDAD DE CANTABRIA
ESTADO DE LIQUIDACIÓN DEL PRESUPUESTO
LIQUIDACIÓN DEL PRESUPUESTO DE INGRESOS DEL EJERCICIO 2014

Económica	Explicación	Previsiones Presupuestarias			Derechos Reconocidos Netos	Recaudación Neta	Derechos Cancelados	Dchos. Recon. Pdtes. de Cobro a 31 de Diciembre
		Iniciales	Modificaciones	Definitivos				
33232	REPROGRAFÍA FACULTAD DE CIENCIAS	38.000,00	0,00	38.000,00	26.122,48	26.122,48	0,00	0,00
33233	REPROGRAFÍA FACULTAD DE MEDICINA	60.000,00	0,00	60.000,00	27.471,08	27.471,08	0,00	0,00
33234	REPROGRAFÍA FACULTAD DE DERECHO	0,00	0,00	0,00	124,14	124,14	0,00	0,00
33235	REPROGRAFÍA E.T.S. INGENIEROS DE CAMINOS, CANALES Y PUERTOS	68.000,00	0,00	68.000,00	45.613,21	45.432,47	0,00	180,74
33242	REPROGRAFÍA E.T.S. INDUSTRIALES Y TELECOMUNICACIÓN	37.000,00	0,00	37.000,00	27.188,62	27.183,11	0,00	5,51
33243	REPROGRAFÍA E.P. INGENIERÍA DE MINAS Y ENERGÍA	0,00	0,00	0,00	170,64	170,64	0,00	0,00
33245	REPROGRAFÍA E.T.S. DE NÁUTICA	12.000,00	0,00	12.000,00	10.326,30	10.326,30	0,00	0,00
33267	REPROGRAFÍA BIBLIOTECA UNIVERSITARIA	19.000,00	0,00	19.000,00	5.354,91	5.354,91	0,00	0,00
33331	SALA IMPRESION FILOSOFIA Y LETRAS	0,00	0,00	0,00	4,46	4,46	0,00	0,00
33332	SALA IMPRESION CIENCIAS	0,00	0,00	0,00	0,29	0,29	0,00	0,00
33333	SALA IMPRESION MEDICINA	0,00	0,00	0,00	82,71	82,71	0,00	0,00
33334	SALA IMPRESION DERECHO	0,00	0,00	0,00	0,07	0,07	0,00	0,00
33335	SALA DE IMPRESION CAMINOS	0,00	0,00	0,00	84,14	84,14	0,00	0,00
33336	SALA IMPRESION FCCEE	0,00	0,00	0,00	74,83	74,83	0,00	0,00
33341	SALA IMPRESION EDUCACION	0,00	0,00	0,00	63,34	63,34	0,00	0,00
33342	SALA IMPRESION INDUSTRIALES	0,00	0,00	0,00	42,21	42,21	0,00	0,00
33343	SALA IMPRESION MINAS	0,00	0,00	0,00	12,08	12,08	0,00	0,00
33344	SALA IMPRESION ENFERMERIA	0,00	0,00	0,00	131,65	131,65	0,00	0,00
33345	SALA DE IMPRESION NAUTICA	0,00	0,00	0,00	65,64	65,64	0,00	0,00
33364	SALA IMPRESION SERVICIO DE INFORMATICA	0,00	28.899,49	28.899,49	27.107,63	27.107,63	0,00	0,00
33367	SALA IMPRESION BIBLIOTECA	0,00	0,00	0,00	647,96	647,96	0,00	0,00
339	VENTA DE IMPRESOS Y GUIAS	40.000,00	0,00	40.000,00	0,00	0,00	0,00	0,00



UNIVERSIDAD DE CANTABRIA

ESTADO DE LIQUIDACIÓN DEL PRESUPUESTO

LIQUIDACIÓN DEL PRESUPUESTO DE INGRESOS DEL EJERCICIO 2014

Económica	Explicación	Previsiones Presupuestarias			Derechos Reconocidos Netos	Recaudación Neta	Derechos Cancelados	Dchos. Recon. Pdtes. de Cobro a 31 de Diciembre
		Iniciales	Modificaciones	Definitivos				
33900	VENTA DE IMPRESOS	0,00	0,00	0,00	37.943,96	37.943,96	0,00	0,00
	Subtotal Artículo 33	321.000,00	28.899,49	349.899,49	249.179,42	234.537,34	0,00	14.642,08
380	REINTEGROS DE EJERCICIOS CERRADOS	0,00	0,00	0,00	214.675,21	214.675,21	0,00	0,00
381	REINTEGROS DE PRESUPUESTO CORRIENTE	0,00	0,00	0,00	4.318,92	4.318,92	0,00	0,00
	Subtotal Artículo 38	0,00	0,00	0,00	218.994,13	218.994,13	0,00	0,00
39000	ART. 83 L.O.U.	550.000,00	0,00	550.000,00	545.811,41	423.768,15	0,00	122.043,26
39001	CONVENIOS F.L.T.Q.	120.000,00	0,00	120.000,00	100.330,07	0,00	0,00	100.330,07
39002	PROGRAMAS EUROPEOS	200.000,00	0,00	200.000,00	183.818,15	183.818,15	0,00	0,00
39003	PROGRAMAS NACIONALES	450.000,00	0,00	450.000,00	628.516,86	628.516,86	0,00	0,00
39010	ESTUDIOS PROPIOS	140.000,00	0,00	140.000,00	175.106,34	150.044,34	0,00	25.062,00
39030	INGRESOS DE SERVICIOS QUE GENERAN GASTOS	30.000,00	0,00	30.000,00	21.385,75	20.117,94	0,00	1.267,81
39099	OTRAS	30.000,00	0,00	30.000,00	3.848,96	3.848,96	0,00	0,00
398	VENTA DE PATENTES	22.000,00	0,00	22.000,00	67.791,92	41.000,00	0,00	26.791,92
39900	INGRES. PROCE. IVA DEDUCIBLE COMUN	458.950,00	0,00	458.950,00	410.528,96	410.528,96	0,00	0,00
39903	COLABORACION PROGRAMA POSTGRADOS OFICIALES	0,00	37.149,58	37.149,58	37.149,58	37.149,58	0,00	0,00
39956	Fundación Hidráulica Ambiental para Programa AGL	0,00	33.746,55	33.746,55	33.746,55	33.746,55	0,00	0,00
39998	INGRESOS VARIOS	0,00	39.613,55	39.613,55	63.322,15	63.316,29	0,00	5,86
39999	OTROS INGRESOS DIVERSOS	75.000,00	0,00	75.000,00	41.777,80	40.007,39	0,00	1.770,41
	Subtotal Artículo 39	2.075.950,00	110.509,68	2.186.459,68	2.313.134,50	2.035.863,17	0,00	277.271,33
	Subtotal Capítulo 3	19.800.672,00	183.841,28	19.984.513,28	19.891.470,89	16.144.971,60	0,00	3.746.499,29
400	MINISTERIO DE EDUCACIÓN, CULTURA Y DEPORTE	0,00	127.684,00	127.684,00	12.289,00	12.289,00	0,00	0,00
40013	CURSO 2013 2014 ERASMUS	0,00	194.600,00	194.600,00	265.255,50	265.255,50	0,00	0,00
401	OTROS MINISTERIOS	0,00	0,00	0,00	-33.445,95	-33.445,95	0,00	0,00
	Subtotal Artículo 40	0,00	322.284,00	322.284,00	244.098,55	244.098,55	0,00	0,00
41001	ORGANISMO AUTONOMO DE PROGRAMAS EDUCATIVOS EUROP	0,00	432.062,00	432.062,00	416.744,50	416.744,50	0,00	0,00
	Subtotal Artículo 41	0,00	432.062,00	432.062,00	416.744,50	416.744,50	0,00	0,00
441	DE OTROS ENTES PUBLICOS	0,00	22.378,55	22.378,55	29.878,55	29.878,55	0,00	0,00
	Subtotal Artículo 44	0,00	22.378,55	22.378,55	29.878,55	29.878,55	0,00	0,00



UNIVERSIDAD DE CANTABRIA

ESTADO DE LIQUIDACIÓN DEL PRESUPUESTO

LIQUIDACIÓN DEL PRESUPUESTO DE INGRESOS DEL EJERCICIO 2014

Económica	Explicación	Previsiones Presupuestarias			Derechos Reconocidos Netos	Recaudación Neta	Derechos Cancelados	Dchos. Recon. Pdtes. de Cobro a 31 de Diciembre
		Iniciales	Modificaciones	Definitivos				
45001	PROGRAMA DE SUFICIENCIA FINANCIERA	59.427.000,00	0,00	59.427.000,00	59.427.000,00	59.427.000,00	0,00	0,00
45002	PROGRAMA DE COMPLEMENTOS RETRIBUTIVOS PDI	3.646.000,00	0,00	3.646.000,00	3.646.000,00	3.646.000,00	0,00	0,00
45008	PROGRAMA DE ATENCION Y SERVICIO AL ESTUDIANTE	311.500,00	0,00	311.500,00	311.500,00	311.500,00	0,00	0,00
45010	FONDO DE CONTINGENCIA SOCIAL	50.000,00	0,00	50.000,00	50.000,00	50.000,00	0,00	0,00
451	CONSEJERIA DE EDUCACION CULTURA Y DEPORTES. OTRAS	270.000,00	72.200,00	342.200,00	367.096,87	342.096,87	0,00	25.000,00
45201	PARLAMENTO DE CANTABRIA	40.000,00	0,00	40.000,00	40.000,00	40.000,00	0,00	0,00
45202	PRESIDENCIA Y JUSTICIA	10.000,00	0,00	10.000,00	13.728,81	604,52	0,00	13.124,29
45206	ECONOMIA, HACIENDA Y EMPLEO	5.000,00	9.272,73	14.272,73	37.272,73	17.272,73	0,00	20.000,00
45207	MEDIO AMBIENTE, ORDEN. TERRITORIO Y URBANISMO	5.000,00	0,00	5.000,00	10.045,00	0,00	0,00	10.045,00
45210	SANIDAD Y SERVICIO SOCIALES	3.000,00	0,00	3.000,00	0,00	0,00	0,00	0,00
45211	SERVICIO CANTABRO DE SALUD	1.350.000,00	0,00	1.350.000,00	1.156.986,46	1.056.544,84	0,00	100.441,62
45212	INNOVACION, INDUSTRIA, TURISMO Y COMERCIO	10.000,00	3.633,33	13.633,33	29.600,00	9.800,00	0,00	19.800,00
45213	SERVICIO CANTABRO DE EMPLEO	10.000,00	284.000,00	294.000,00	300.000,00	300.000,00	0,00	0,00
45216	INSTITUTO CANTABRO DE SERVICIOS SOCIALES (ICASS)	0,00	20.060,00	20.060,00	23.060,00	20.060,00	0,00	3.000,00
	Subtotal Artículo 45	65.137.500,00	389.166,06	65.526.666,06	65.412.289,87	65.220.878,96	0,00	191.410,91
460	DE AYUNTAMIENTOS PARA CURSOS DE VERANO	199.000,00	0,00	199.000,00	0,00	0,00	0,00	0,00
46000	DEL AYUNTAMIENTO DE LAREDO	0,00	0,00	0,00	95.000,00	95.000,00	0,00	0,00
46001	DEL AYUNTAMIENTO DE CAMARGO	0,00	0,00	0,00	20.000,00	20.000,00	0,00	0,00
46002	DEL AYUNTAMIENTO DE SANTANDER	0,00	0,00	0,00	6.000,00	6.000,00	0,00	0,00
46003	DEL AYUNTAMIENTO DE SUANCES	0,00	0,00	0,00	16.000,00	16.000,00	0,00	0,00



Página 7 de 11

UNIVERSIDAD DE CANTABRIA
ESTADO DE LIQUIDACIÓN DEL PRESUPUESTO
LIQUIDACIÓN DEL PRESUPUESTO DE INGRESOS DEL EJERCICIO 2014

Económica	Explicación	Previsiones Presupuestarias			Derechos Reconocidos Netos	Recaudación Neta	Derechos Cancelados	Dchos. Recon. Pdtes. de Cobro a 31 de Diciembre
		Iniciales	Modificaciones	Definitivos				
46004	DEL AYUNTAMIENTO DE CASTRO URDIALES	0,00	0,00	0,00	6.000,00	6.000,00	0,00	0,00
46006	DEL AYUNTAMIENTO DE TORRELAVEGA	0,00	0,00	0,00	25.000,00	12.500,00	0,00	12.500,00
46008	DEL AYUNTAMIENTO DE COLINDRES	0,00	0,00	0,00	4.500,00	4.500,00	0,00	0,00
46011	DEL AYUNTAMIENTO DE RAMALES	0,00	0,00	0,00	6.000,00	6.000,00	0,00	0,00
46013	DEL AYUNTAMIENTO DE NOJA	0,00	0,00	0,00	22.762,50	10.000,00	0,00	12.762,50
46015	DEL AYUNTAMIENTO DE POLANCO	0,00	0,00	0,00	6.900,00	6.900,00	0,00	0,00
46016	DEL AYUNTAMIENTO DE LOS CORRALES DE BUELNA	0,00	0,00	0,00	6.000,00	6.000,00	0,00	0,00
46099	DEL AYUNTAMIENTO DE OTROS AYUNTAMIENTOS	0,00	0,00	0,00	1.000,00	1.000,00	0,00	0,00
46102	DEL AYTO. SANTANDER PARA OTROS FINES	0,00	3.000,00	3.000,00	3.000,00	3.000,00	0,00	0,00
	Subtotal Artículo 46	199.000,00	3.000,00	202.000,00	218.162,50	192.900,00	0,00	25.262,50
47000	SUBVENCIONES DE CAJA CANTABRIA	100.000,00	100.000,00	200.000,00	200.000,00	200.000,00	0,00	0,00
47001	SUBVENCIONES DEL BANCO SANTANDER	1.093.000,00	47.881,00	1.140.881,00	1.410.881,00	1.410.881,00	0,00	0,00
47110	CONVENIOS ESPECIFICOS	0,00	0,00	0,00	23.140,49	19.008,26	0,00	4.132,23
47199	OTRAS BECAS DE PRACTICAS	0,00	4.080,00	4.080,00	4.080,00	0,00	0,00	4.080,00
47901	CURSOS DE VERANO	64.000,00	0,00	64.000,00	26.130,82	25.630,82	0,00	500,00
	Subtotal Artículo 47	1.257.000,00	151.961,00	1.408.961,00	1.664.232,31	1.655.520,08	0,00	8.712,23
48999	OTRAS TRANSF.CTES. DE FAM. E INST. SIN LUCRO	0,00	25.572,33	25.572,33	25.572,33	25.572,33	0,00	0,00
	Subtotal Artículo 48	0,00	25.572,33	25.572,33	25.572,33	25.572,33	0,00	0,00
49999	OTRAS TRANSFERENCIAS CORRIENTES DEL EXTERIOR	0,00	140.000,00	140.000,00	140.000,00	140.000,00	0,00	0,00
	Subtotal Artículo 49	0,00	140.000,00	140.000,00	140.000,00	140.000,00	0,00	0,00
	Subtotal Capítulo 4	66.593.500,00	1.486.423,94	68.079.923,94	68.150.978,61	67.925.592,97	0,00	225.385,64
520	INTERESES DE CUENTAS BANCARIAS	200.000,00	0,00	200.000,00	0,00	0,00	0,00	0,00
52000	CAJA CANTABRIA	0,00	0,00	0,00	129.896,00	129.896,00	0,00	0,00
52001	BANCO SANTANDER	0,00	0,00	0,00	57.706,23	57.706,23	0,00	0,00
52099	OTRAS ENTIDADES BANCARIAS	0,00	0,00	0,00	0,17	0,17	0,00	0,00



Página 8 de 11

UNIVERSIDAD DE CANTABRIA
ESTADO DE LIQUIDACIÓN DEL PRESUPUESTO
LIQUIDACIÓN DEL PRESUPUESTO DE INGRESOS DEL EJERCICIO 2014

Económica	Explicación	Previsiones Presupuestarias			Derechos Reconocidos Netos	Recaudación Neta	Derechos Cancelados	Dchos. Recon. Pktes. de Cobro a 31 de Diciembre
		Iniciales	Modificaciones	Definitivos				
	Subtotal Artículo 52	200.000,00	0,00	200.000,00	187.602,40	187.602,40	0,00	0,00
540	ALQUILER Y PRODUCTOS DE INMUEBLES	350.000,00	0,00	350.000,00	0,00	0,00	0,00	0,00
54000	ALQUILER EDIFICIO FISIOTERAPIA	0,00	0,00	0,00	309.767,41	253.377,65	0,00	56.389,76
54001	OTROS ALQUILERES	0,00	0,00	0,00	32.605,16	26.264,01	0,00	6.341,15
	Subtotal Artículo 54	350.000,00	0,00	350.000,00	342.372,57	279.641,66	0,00	62.730,91
55000	DE CAFETERIAS Y COMEDORES	126.000,00	0,00	126.000,00	136.878,20	124.106,85	0,00	12.771,35
55001	SERVICIOS DE REPROGRAFIA	20.000,00	0,00	20.000,00	24.112,20	24.112,20	0,00	0,00
55009	OTRAS	20.000,00	0,00	20.000,00	8.817,44	7.603,16	0,00	1.214,28
	Subtotal Artículo 55	166.000,00	0,00	166.000,00	169.807,84	155.822,21	0,00	13.985,63
	Subtotal Capítulo 5	716.000,00	0,00	716.000,00	699.782,81	623.066,27	0,00	76.716,54
700	ADMINISTRACIÓN DEL ESTADO PARA INVESTIGACIÓN	3.599.897,00	0,00	3.599.897,00	0,00	0,00	0,00	0,00
70000	MINISTERIO DE INDUSTRIA, ENERGIA Y TURISMO	0,00	0,00	0,00	80.043,67	80.043,67	0,00	0,00
70002	MINISTERIO DE ECONOMÍA Y COMPETITIVIDAD.MINECO	0,00	0,00	0,00	3.070.645,47	3.070.645,47	0,00	0,00
70003	MINISTERIO DE FOMENTO	0,00	0,00	0,00	7.575,95	7.575,95	0,00	0,00
70004	MINISTERIO DE AGRICULTURA, ALIMENTACION Y MEDIO AMBIENTE	0,00	0,00	0,00	17.386,45	17.386,45	0,00	0,00
70005	MINISTERIO DE EDUCACIÓN, CULTURA Y DEPORTE	0,00	0,00	0,00	32.000,00	32.000,00	0,00	0,00
70006	MINISTERIO DE SANIDAD, SERV.SOCIALES E IGUALDAD	0,00	0,00	0,00	166.350,76	166.350,76	0,00	0,00
70221	MINECO. CONTRATATOS P. INVESTIGADOR EN FORMACIÓN PREDOCTORAL (FPI)	722.106,00	0,00	722.106,00	991.285,30	991.285,30	0,00	0,00
70224	MINECO.PROGRAMA RAMON Y CAJAL	264.438,00	0,00	264.438,00	424.982,23	424.982,23	0,00	0,00
70225	MINECO.PROGRAMA JUAN DE LA CIERVA	94.460,00	0,00	94.460,00	94.460,00	94.460,00	0,00	0,00
70227	MINECO.CONTRATOS PROGRAMAS TÉCNICOS	153.780,00	0,00	153.780,00	165.780,00	165.780,00	0,00	0,00



Página 9 de 11

UNIVERSIDAD DE CANTABRIA
ESTADO DE LIQUIDACIÓN DEL PRESUPUESTO
LIQUIDACIÓN DEL PRESUPUESTO DE INGRESOS DEL EJERCICIO 2014

Económica	Explicación	Previsiones Presupuestarias			Derechos Reconocidos Netos	Recaudación Neta	Derechos Cancelados	Dchos. Recon. Pdtes. de Cobro a 31 de Diciembre
		Iniciales	Modificaciones	Definitivos				
70299	MINECO. PROGRAMAS MOVILIDAD	68.880,00	0,00	68.880,00	67.407,41	67.407,41	0,00	0,00
70422	PROGRAMA FPU P.I. EN FORMACION PREDOCTORAL	360.924,00	0,00	360.924,00	321.422,15	297.632,56	0,00	23.789,59
70426	CONTRATOS A P.I. EN FORMACION POSTDOCTORAL	3.470,00	0,00	3.470,00	1.519,64	1.519,64	0,00	0,00
70430	MOVILIDAD	0,00	0,00	0,00	-3.156,20	-3.156,20	0,00	0,00
70499	INVESTIGADORES SENIOR PROGRAMAS MOVILIDAD MECD	43.000,00	0,00	43.000,00	-7.261,82	-7.261,82	0,00	0,00
	Subtotal Artículo 70	5.310.955,00	0,00	5.310.955,00	5.430.441,01	5.406.651,42	0,00	23.789,59
741	DE OTROS ENTES PUBLICOS	0,00	44.681,06	44.681,06	44.681,06	44.681,06	0,00	0,00
746	SODERCAN	150.000,00	500.000,00	650.000,00	597.939,73	597.939,73	0,00	0,00
	Subtotal Artículo 74	150.000,00	544.681,06	694.681,06	642.620,79	642.620,79	0,00	0,00
75005	PROGRAMA DE APOYO A LA INVESTIGACION	322.710,00	0,00	322.710,00	322.710,00	322.710,00	0,00	0,00
751	CONSEJERIA DE EDUCACION, CULTURA Y DEPORTE. OTRAS	0,00	40.000,00	40.000,00	40.000,00	40.000,00	0,00	0,00
759	DE OTRAS COMUNIDADES AUTONOMAS	42.303,00	0,00	42.303,00	55.030,49	55.030,49	0,00	0,00
	Subtotal Artículo 75	365.013,00	40.000,00	405.013,00	417.740,49	417.740,49	0,00	0,00
780	FUNDACIÓN MARCELINO BOTÍN	120.000,00	0,00	120.000,00	0,00	0,00	0,00	0,00
781	FUNDACION LEONARDO TORRES QUEVEDO	110.258,00	0,00	110.258,00	44.951,41	44.951,41	0,00	0,00
782	FUNDACION INSTITUTO HIDRAULICA AMBIENTAL CANTABR	11.550,00	0,00	11.550,00	0,00	0,00	0,00	0,00
789	OTRAS TRANSF. DE CAPITAL DE INST. SIN LUCRO	0,00	75.943,85	75.943,85	127.246,53	127.246,53	0,00	0,00
	Subtotal Artículo 78	241.808,00	75.943,85	317.751,85	172.197,94	172.197,94	0,00	0,00
791	PROGRAMA MARCO EUROPEO DE INVESTIGACION	2.126.315,00	0,00	2.126.315,00	1.849.017,46	1.849.017,46	0,00	0,00
799	OTRAS TRANSF.DE CAPITAL DEL EXTERIOR	0,00	25.227,27	25.227,27	25.227,27	25.227,27	0,00	0,00
	Subtotal Artículo 79	2.126.315,00	25.227,27	2.151.542,27	1.874.244,73	1.874.244,73	0,00	0,00
	Subtotal Capítulo 7	8.194.091,00	685.852,18	8.879.943,18	8.537.244,96	8.513.455,37	0,00	23.789,59



UNIVERSIDAD DE CANTABRIA

ESTADO DE LIQUIDACIÓN DEL PRESUPUESTO

LIQUIDACIÓN DEL PRESUPUESTO DE INGRESOS DEL EJERCICIO 2014

Económica	Explicación	Previsiones Presupuestarias			Derechos Reconocidos Netos	Recaudación Neta	Derechos Cancelados	Dchos. Recon. Pdtes. de Cobro a 31 de Diciembre
		Iniciales	Modificaciones	Definitivos				
830	REINTEGRO PRESTAMOS AL PERSONAL	100.000,00	0,00	100.000,00	66.783,53	66.783,53	0,00	0,00
	Subtotal Artículo 83	100.000,00	0,00	100.000,00	66.783,53	66.783,53	0,00	0,00
87001	REMANENTE DE TESORERIA ESPECIFICO INCORPORABLE	0,00	7.044.181,28	7.044.181,28	0,00	0,00	0,00	0,00
87002	REMANENTE DE TESORERIA AFECTADO INCORPORABLE	0,00	19.189.215,12	19.189.215,12	0,00	0,00	0,00	0,00
	Subtotal Artículo 87	0,00	26.233.396,40	26.233.396,40	0,00	0,00	0,00	0,00
	Subtotal Capítulo 8	100.000,00	26.233.396,40	26.333.396,40	66.783,53	66.783,53	0,00	0,00
91104	CONVOCATORIA INFRAESTRUCTURA CIENTIFICA 2010	0,00	0,00	0,00	-12.456,29	-12.456,29	0,00	0,00
913	PRESTAMOS A CONCERTAR A LARGO PLAZO	3.500.000,00	0,00	3.500.000,00	0,00	0,00	0,00	0,00
	Subtotal Artículo 91	3.500.000,00	0,00	3.500.000,00	-12.456,29	-12.456,29	0,00	0,00
	Subtotal Capítulo 9	3.500.000,00	0,00	3.500.000,00	-12.456,29	-12.456,29	0,00	0,00
TOTAL		98.904.263,00	28.589.513,80	127.493.776,80	97.333.804,51	93.261.413,45	0,00	4.072.391,06



Página 11 de 11

UNIVERSIDAD DE CANTABRIA
ESTADO DE LIQUIDACIÓN DEL PRESUPUESTO
LIQUIDACIÓN DEL PRESUPUESTO DE INGRESOS DEL EJERCICIO 2014

Explicación	Previsiones Presupuestarias			Derechos Reconocidos Netos	Recaudación Neta	Derechos Cancelados	Dchos. Recon. Pktes. de Cobro a 31 de Diciembre
	Iniciales	Modificaciones	Definitivos				
Total Capitulo 1	0,00	0,00	0,00	0,00	0,00	0,00	0,00
Total Capitulo 2	0,00	0,00	0,00	0,00	0,00	0,00	0,00
Total Capitulo 3	19.800.672,00	183.841,28	19.984.513,28	19.891.470,89	16.144.971,60	0,00	3.746.499,29
Total Capitulo 4	66.593.500,00	1.486.423,94	68.079.923,94	68.150.978,61	67.925.592,97	0,00	225.385,64
Total Capitulo 5	716.000,00	0,00	716.000,00	699.782,81	623.066,27	0,00	76.716,54
Total operaciones corrientes	87.110.172,00	1.670.265,22	88.780.437,22	88.742.232,31	84.693.630,84	0,00	4.048.601,47
Total Capitulo 6	0,00	0,00	0,00	0,00	0,00	0,00	0,00
Total Capitulo 7	8.194.091,00	685.852,18	8.879.943,18	8.537.244,96	8.513.455,37	0,00	23.789,59
Total Operaciones de capital	8.194.091,00	685.852,18	8.879.943,18	8.537.244,96	8.513.455,37	0,00	23.789,59
Total operaciones no financieras	95.304.263,00	2.356.117,40	97.660.380,40	97.279.477,27	93.207.086,21		4.072.391,06
Total Capitulo 8	100.000,00	26.233.396,40	26.333.396,40	66.783,53	66.783,53	0,00	0,00
Total Capitulo 9	3.500.000,00	0,00	3.500.000,00	-12.456,29	-12.456,29	0,00	0,00
Total Operaciones financieras	3.600.000,00	26.233.396,40	29.833.396,40	54.327,24	54.327,24	0,00	0,00
Total presupuesto de ingresos	98.904.263,00	28.589.513,80	127.493.776,80	97.333.804,51	93.261.413,45	0,00	4.072.391,06

E. III.- RESULTADO DE OPERACIONES COMERCIALES

SIN OPERACIONES REGISTRADAS EN ESTA OFICINA

E. IV.- RESULTADO PRESUPUESTARIO



UNIVERSIDAD DE CANTABRIA
ESTADO DE LIQUIDACIÓN DEL PRESUPUESTO
RESULTADO PRESUPUESTARIO DEL EJERCICIO 2014

Conceptos	Derechos Reconocidos Netos	Obligaciones Reconocidas Netas	Importes
1. (+) Operaciones No Financieras	97.279.477,27	102.467.269,88	-5.187.792,61
CAPITULO I	0,00	67.749.618,03	-67.749.618,03
CAPITULO II	0,00	10.783.047,55	-10.783.047,55
CAPITULO III	19.891.470,89	80.720,67	19.810.750,22
CAPITULO IV	68.150.978,61	1.990.269,02	66.160.709,59
CAPITULO V	699.782,81	0,00	699.782,81
CAPITULO VI	0,00	21.663.614,61	-21.663.614,61
CAPITULO VII	8.537.244,96	200.000,00	8.337.244,96
2. (+) Operaciones Con Activos Financieros	66.783,53	75.137,15	-8.353,62
CAPITULO VIII	66.783,53	75.137,15	-8.353,62
I. RESULTADO PRESUPUESTARIO DEL EJERCICIO (1+2)	97.346.260,80	102.542.407,03	-5.196.146,23
CAPITULO IX	-12.456,29	488.628,33	-501.084,62
II. VARIACIÓN NETA DE PASIVOS FINANCIEROS	-12.456,29	488.628,33	-501.084,62
III. SALDO PRESUPUESTARIO DEL EJERCICIO (I + II)	97.333.804,51	103.031.035,36	-5.697.230,85
3. (+) Créditos financiados con remanente de tesorería no afectado			2.895,224,74
4. (-) Desviaciones de financiación positivas por recursos del ejercicio en gastos con financiación afectada			0,00
5. (+) Desviaciones de financiación negativas de gastos con financiación afectada			2.762.360,33
IV. SUPERAVIT O DEFICIT DE FINANCIACIÓN DEL EJERCICIO (III + 3 + 4 + 5)			-39.645,78

F.- MEMORIA

F.- MEMORIA

1.- Organización

F.- MEMORIA

1.- Organización

1.1.- Actividad

F.1. ORGANIZACIÓN

F.1.1. Actividad

La Universidad de Cantabria (en adelante, “la Universidad”) es una institución de derecho público dedicada a la docencia, al estudio y a la investigación. Se rige por la Ley Orgánica 4/2007, de 12 de abril, por la que se modifica la Ley Orgánica 6/2001, de 21 de diciembre, de Universidades, por sus estatutos, y por la normativa anual incluida en el presupuesto. Dispone de personalidad jurídica propia y patrimonio propio y desarrolla sus funciones en régimen de autonomía.

En los términos del artículo 2 de la Ley Orgánica 6/2001, de 21 de diciembre, de Universidades, la autonomía comprende:

- La elaboración de los Estatutos y demás normas de régimen interno.
- La elección, designación y remoción de los correspondientes órganos de gobierno y representación.
- La creación de estructuras específicas que actúen como soporte de la investigación y la docencia.
- La elaboración y aprobación de planes de estudio e investigación y de enseñanzas específicas de formación a lo largo de toda la vida.
- La selección, formación y promoción de personal docente e investigador y de administración y servicios, así como la determinación de las condiciones en que han de desarrollar sus actividades.
- La admisión, régimen de permanencia y verificación de conocimientos de los estudiantes.
- La expedición de los títulos de carácter oficial y validez en todo el territorio nacional y de sus diplomas y títulos propios.
- La elaboración, aprobación y gestión de sus presupuestos y la administración de sus bienes.
- El establecimiento y modificación de sus relaciones de puestos de trabajo.
- El establecimiento de relaciones con otras entidades para la promoción y desarrollo de sus fines institucionales.
- Cualquier otra competencia necesaria para el adecuado cumplimiento de las funciones de la Universidad al servicio de la sociedad.

De acuerdo con el artículo 2 de los Estatutos, en la prestación del servicio público de la educación superior mediante la docencia, el estudio y la investigación, son funciones de la Universidad los siguientes:

- La creación, desarrollo, transmisión y crítica de la ciencia, la técnica y la cultura.
- La preparación para el ejercicio de actividades profesionales que exijan la aplicación de conocimientos y métodos científicos, así como para la creación artística.
- La generación de nuevos conocimientos a través de la investigación científica y el desarrollo.
- La valorización y la transferencia de los resultados de la investigación en aras de la mejora de la calidad de vida y del desarrollo social y económico, potenciando la innovación y la cultura emprendedora.
- Fomento de la excelencia, la internacionalización y la colaboración activa con todos los agentes e instituciones generadoras de conocimiento como medio efectivo de desarrollo social.
- La difusión social del conocimiento y de la cultura a través de la extensión universitaria y la formación a lo largo de toda la vida, con especial consideración al ámbito territorial de Cantabria.

La formación integral de sus miembros en el espíritu de la cultura de nuestro tiempo, la solidaridad, la cooperación para el desarrollo de los países menos favorecidos y los valores constitucionales.

La actividad de la Universidad se concreta en su presupuesto, elaborado sobre la base de los ingresos procedentes de:

- Las transferencias para gastos corrientes y de capital fijadas anualmente por la Comunidad Autónoma.
- Los ingresos por los precios públicos por servicios académicos y demás derechos que legalmente se establezcan. En el caso de estudios conducentes a la obtención de títulos de carácter oficial y validez en todo el territorio nacional, los precios públicos y derechos los fijará la Comunidad Autónoma, dentro de los límites que establezca la Conferencia General de Política Universitaria que estarán relacionados con los costes de prestación del servicio. Asimismo, se consignarán las compensaciones correspondientes a los importes derivados de las exenciones y reducciones que legalmente se dispongan en materia de precios públicos y demás derechos.
- Los precios de enseñanzas propias, cursos de especialización y los referentes a las demás actividades autorizadas a las Universidades se atenderán a lo que establezca el Consejo Social, debiendo ser, en todo caso, aprobados junto con los presupuestos anuales en los que se deban aplicar.
- Los ingresos procedentes de transferencias de entidades públicas y privadas, así como de herencias, legados o donaciones.
- Los rendimientos procedentes de su patrimonio y de aquellas otras actividades económicas que desarrollen según lo previsto en esta Ley y en sus propios Estatutos.
- Todos los ingresos procedentes de los contratos previstos en el artículo 83 de la L.O.U.
- Los remanentes de tesorería y cualquier otro ingreso.
- El producto de las operaciones de crédito que concierten, debiendo ser compensado para la consecución del necesario equilibrio presupuestario de la Comunidad Autónoma, la cual, en todo caso, deberá autorizar cualquier operación de endeudamiento.

En el presupuesto también se prevén los gastos necesarios para la actividad de la Universidad, como por ejemplo:

- Personal académico, de administración y servicios.
- Gastos de funcionamiento, conservación y mantenimiento.
- Gastos de infraestructura y mantenimiento de material científico.
- Obras generales y de equipamiento.
- Becas, formación de personal y otros gastos.

El presupuesto es público, único y equilibrado en el momento de su aprobación y comprende la totalidad de los ingresos y gastos del ejercicio. El presupuesto de ingresos es de carácter estimativo, por lo que es posible que los ingresos realizados difieran de los presupuestados. Por el contrario, el presupuesto de gastos es limitativo, no pudiendo ser mayor el volumen de gastos realizados que el presupuesto.

La actividad de la Universidad, así como su autonomía, se fundamentan en el principio de libertad académica, que se manifiesta en las libertades de cátedra, de investigación y de estudio.

La autonomía universitaria exige y hace posible que docentes, investigadores y estudiantes cumplan con sus respectivas responsabilidades, en orden a la satisfacción de las necesidades educativas, científicas y profesionales de la sociedad, así como que las Universidades rindan cuentas del uso de sus medios y recursos a la sociedad.

Sin perjuicio de las funciones atribuidas al Consejo de Coordinación Universitaria, corresponde a cada Comunidad Autónoma las tareas de coordinación de las Universidades de su competencia.

F.- MEMORIA

1.- Organización

1.2.- Normativa Aplicable

F.1.2. Normativa Aplicable-

La normativa básica aplicable a la Universidad es la siguiente:

- La Ley Orgánica 4/2007, de 12 de abril, por la que se modifica la Ley Orgánica 6/2001, de 21 de diciembre, de Universidades.
- Decreto 160/2003, de Estatutos de la Universidad de Cantabria.
- Decreto 26/2012, de 10 de mayo, por el que se aprueban los Estatutos de la Universidad de Cantabria.
- Ley 6/1985, de 27 de junio, del Consejo Social.
- Real Decreto 1098/2001 que aprueba el Reglamento que desarrolla la anterior Ley de Contratos de las Administraciones Públicas, en todo aquello que no se oponga al Real Decreto Legislativo 3/2011.
- Real Decreto Legislativo 3/2011, de 14 de noviembre, por el que se aprueba el texto refundido de la Ley de Contratos del Sector Público.
- La Ley 47/2003, de 26 de noviembre, General Presupuestaria.
- Ley de Cantabria 14/2006, de 24 de octubre, de Finanzas de Cantabria.
- Ley de Cantabria 4/2011, de 29 de diciembre, de Presupuestos Generales de la Comunidad Autónoma de Cantabria para el 2012.
- Ley de Cantabria 10/2006, de 17 de julio, de Subvenciones de Cantabria.
- RD 887/2006, de 21 de Julio, por el que se aprueba el Reglamento de la Ley 38/2003, de 17 de Noviembre, General de Subvenciones.
- Ley 14/2011, de 1 de junio, de la Ciencia, la Tecnología y la Innovación
- Real Decreto-Ley 14/2012, de 20 de abril, de medidas urgentes de racionalización del gasto público en el ámbito educativo.
- Ley 15/2014, de 16 de septiembre, de racionalización del Sector Público y otras medidas de reforma administrativa.
- Ley 19/13, de 13 de diciembre, de transparencia, acceso a la información pública y buen gobierno.

F.- MEMORIA

1.- Organización

1.3.- Estructura organizativa básica

F.1.3. Estructura organizativa básica

Los órganos generales de gobierno y representación de la Universidad fundamentalmente son, como órganos colegiados, el Consejo Social, el Claustro Universitario, el Consejo de Gobierno, las Juntas de Centro, los Consejos de Departamento y los Consejos de Instituto y, con carácter unipersonal, el Rector (máxima autoridad de la Universidad), los Vicerrectores, el Gerente, el Secretario General, los Decanos y Directores de centro, los Directores de Departamento y los Directores de Institutos Universitarios.

La Universidad cuenta con dos campus, uno en Santander y otro en Torrelavega.

- Organización contable

La Contabilidad se lleva a nivel centralizado por medio del Sistema de Gestión Económica UNIVERSITAS XXI, desarrollado por la Oficina de Cooperación Universitaria en colaboración con la mayoría de las Universidades Públicas.

El presupuesto es descentralizado en su mayor parte, correspondiendo la autorización del gasto al responsable político de los Centros, Departamentos, etc, La autorización del pago corresponde al Rector, y está centralizada.

- Principales responsables

Los principales responsables de la Universidad de Cantabria son:

- Rector
- Vicerrector de Estudiantes, Empleabilidad y Emprendimiento
- Vicerrectora de Cultura, Participación y Difusión
- Vicerrector de Investigación y Transferencia del Conocimiento
- Vicerrector Primero y de Profesorado
- Vicerrector de Ordenación Académica
- Vicerrector de Relaciones Institucionales y Coordinación CCI
- Vicerrectora de Internacionalización
- Vicerrectora Espacios, Servicios y Sostenibilidad
- Secretario General
- Gerente
- Vicegerente
- Auditora Interna
- Jefe del Servicio Financiero y Presupuestario
- Jefe del Servicio de Contabilidad.

- Entidades vinculadas (Nota F.8.1)

Se consideran entidades vinculadas a la Universidad de Cantabria por su participación en el capital de las mismas las siguientes sociedades:

- Portal Universia, S.A.
- Sociedad Gestora del Parque Tecnológico de Cantabria, S.L.
- Univalúe Valorización, S.L.

A su vez también se consideran entidades vinculadas por la participación de la Universidad en sus patronatos las siguientes fundaciones:

- Fundación Leonardo Torres Quevedo (FLTQ)



- Fundación de la Universidad de Cantabria para el estudio y la investigación del sector financiero (FUCEIF)
- Fundación Instituto de Hidráulica Ambiental de Cantabria (FIHAC)
- Fundación para el Análisis Estratégico de la Pequeña y Mediana Empresa (FAEDPYME)
- Fundación Instituto de Investigación Marqués de Valdecilla (FIDIVAL)
- Fundación Plataforma Tecnológica Española de la Construcción (FPTEC)

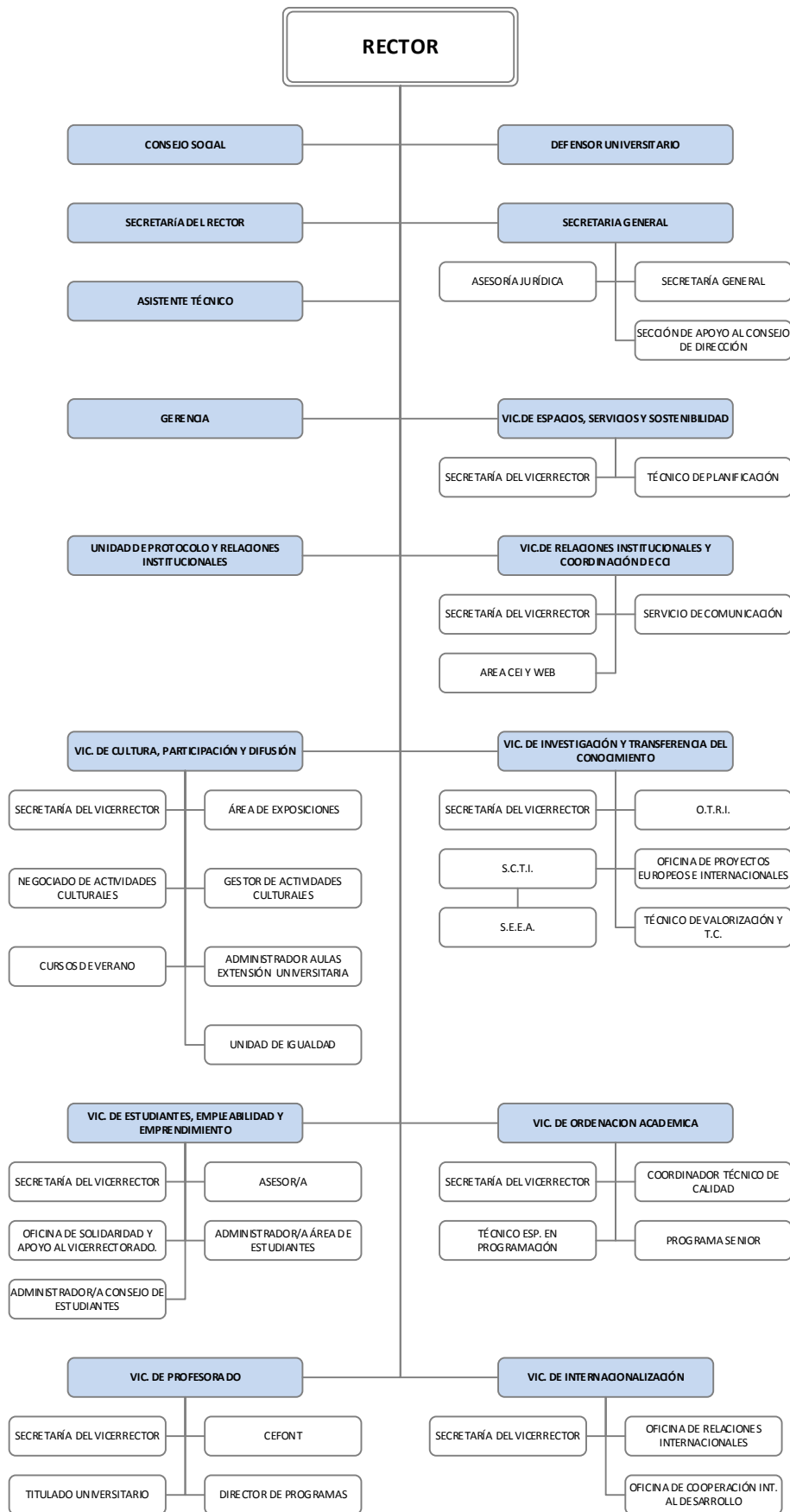

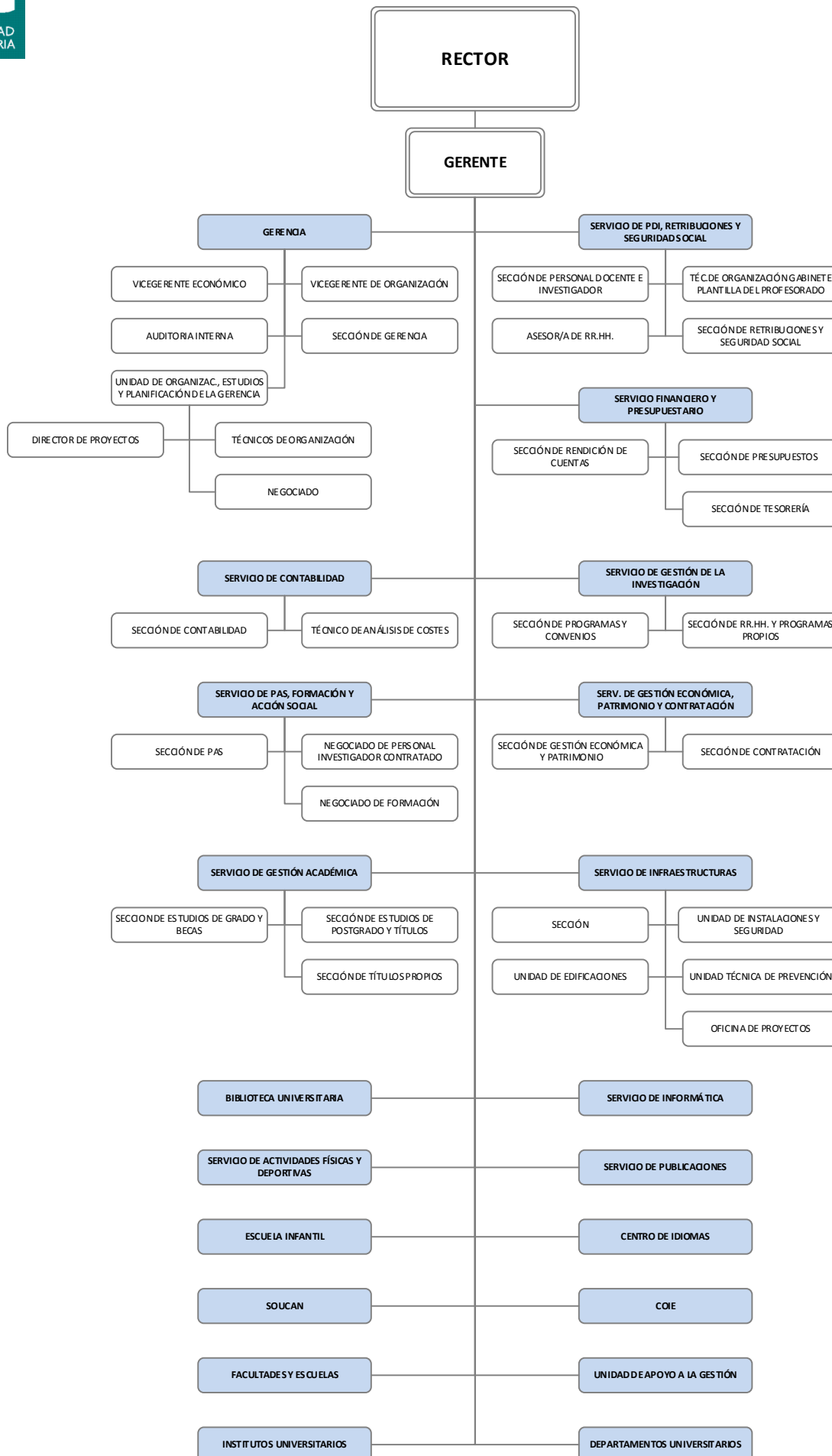

F.- MEMORIA

1.- Organización

1.4.- Bases de presentación

F.1.4. Bases de presentación

a) *Imagen fiel*

El balance de situación, la cuenta del resultado económico-patrimonial, el estado de cambios en el patrimonio neto, el estado de flujos de efectivo y el estado de liquidación del presupuesto se han obtenido de los registros contables de la Universidad y se presentan de acuerdo con el Plan General de Contabilidad Pública para Cantabria, aprobado por Orden de la Consejería de Economía y Hacienda del Gobierno de Cantabria de 29 de noviembre de 2000 (que adapta el Plan General de Contabilidad Pública de España, aprobado por Orden del Ministerio de Economía y Hacienda con fecha 6 de mayo de 1994), de forma que muestran la imagen fiel del patrimonio, de la situación financiera, del resultado económico-patrimonial y de la ejecución del presupuesto de la Universidad.

El estado de liquidación del presupuesto, así como otros estados integrados en las notas explicativas contienen información presupuestaria y son elaborados siguiendo principios y normas de contabilidad pública de carácter presupuestario (Nota 4.9). En este sentido, dichos principios y normas son los establecidos en las bases de ejecución del presupuesto de la Universidad para el ejercicio 2012 y en la Ley Orgánica 6/2001, de 21 de diciembre, de Universidades, modificada por la Ley Orgánica 4/2007, de 12 de abril. Dada la diferencia existente entre los principios y normas de contabilidad de carácter presupuestario y las de carácter económico-patrimonial para determinadas operaciones, su contabilización y efectos en los estados contables económico-patrimoniales pueden diferir (F.1.6).

b) *Aprobación de estados financieros*

El balance de situación, la cuenta de resultados económico-patrimonial, el estado de cambios en el patrimonio neto, el estado de flujos de efectivo y el estado de liquidación del presupuesto del ejercicio 2014 se encuentran pendientes de ser examinados por el Consejo de Gobierno y aprobados por el Consejo Social de la Universidad. Se espera que dichos estados sean aprobados próximamente sin cambios substanciales.

F.- MEMORIA

1.- Organización

1.5.- Principios contables y normas de valoración

F.1.5. Principios contables y normas de valoración

Los principios y normas de valoración utilizados por la Universidad en la elaboración de los estados financieros correspondientes al ejercicio 2014 (que comprenden el balance de situación, la cuenta del resultado económico-patrimonial, el estado de cambios en el patrimonio neto, el estado de flujos de efectivo, el estado de liquidación del presupuesto y las notas explicativas) son los establecidos en:

- Plan General de Contabilidad Pública para Cantabria, aprobado por Orden de la Consejería de Economía y Hacienda del Gobierno de Cantabria de 29 de noviembre de 2000, que adapta el Plan General de Contabilidad Pública de España, aprobado por Orden del Ministerio de Economía y Hacienda con fecha 6 de mayo de 1994.
- Los pronunciamientos de la Comisión de Principios y Normas Contables Públicas, creada por la Intervención General de la Administración del Estado (IGAE)
- La demás legislación que sea específicamente aplicable.

Las principales normas de valoración seguidas por la Universidad en la preparación de estos estados financieros han sido las siguientes:

a) Inmovilizaciones materiales

Los bienes comprendidos en el inmovilizado material se reflejan al precio de adquisición. Cuando se trata de bienes adquiridos a título gratuito o que hayan sido recibidos en cesión se toma como precio de adquisición el valor venal de dichos bienes en el momento de la incorporación patrimonial.

Se incorporará al valor del inmovilizado correspondiente el importe de las inversiones adicionales o complementarias que se realicen, valorándose ésta de acuerdo con los criterios establecidos en el párrafo anterior.

El precio de adquisición incluye, además el importe facturado por el vendedor, todos los gastos adicionales que se produzcan hasta la su puesta en condiciones de funcionamiento. Los impuestos indirectos que gravan los elementos del inmovilizado material sólo se incluirán en el precio de adquisición cuando no sean recuperables directamente de la Hacienda Pública.

Las amortizaciones se calculan linealmente en función de las siguientes vidas útiles:

	Años
Edificios y otras construcciones	50
Equipos didácticos y de investigación	5-10
Mobiliario	10
Equipos informáticos	5
Elementos de transporte	6

En relación con los fondos bibliográficos, se aplica el criterio de amortización en su totalidad en el ejercicio en que se incorporan.

Las mejoras en bienes existentes que suponen un aumento de su capacidad, productividad o alargamiento de su vida útil de los activos son capitalizadas. Los gastos de mantenimiento y conservación se cargan a resultados en el momento en que se producen. Las bajas y enajenaciones se reflejan contablemente mediante la eliminación del coste del elemento y la amortización acumulada correspondiente.

b) Inversiones financieras

Las inversiones financieras y las participaciones en empresas no admitidas a cotización en un mercado secundario organizado están registradas por el menor valor entre su coste de adquisición

(o valor venal de cesión, si fuera aplicable) o su valor teórico-contable, corregido en el importe de las plusvalías tácitas, si las hubiera, existentes en el momento de la adquisición y que subsisten en una valoración posterior. La Universidad tiene constituidas las provisiones necesarias para aquellas participaciones cuyo coste es superior al valor teórico-contable (que se desprende de los últimos balances de situación disponibles de las sociedades participadas).

Los créditos se registran por el importe efectivamente entregado, figurando las fianzas por el importe desembolsado.

c) *Provisión por premios de jubilación*

La Universidad está obligada al pago de algunas prestaciones en concepto de premio de jubilación para su personal laboral en virtud del Convenio Colectivo que le es de aplicación. La Universidad cuantifica el importe devengado en concepto de premios de jubilación al cierre del ejercicio en función del cálculo actuarial realizado por un profesional independiente.

Por otra parte, la Universidad puso en marcha en 2008 sendos planes de incentivación a la jubilación voluntaria destinados al personal docente investigador y PAS sujeto al Régimen especial de la Seguridad Social de los funcionarios de la Administración Civil del Estado que voluntariamente se acoja a él. Estos planes tuvieron una duración de 2 años en el caso del PDI y hasta el 31 de marzo de 2009 en el del PAS, y consisten en la complementación de las remuneraciones que este personal recibirá como pensión, hasta alcanzar sus retribuciones brutas anuales actuales, excluyendo las retribuciones no consolidadas; y se aplicará hasta que el empleado jubilado cumpla 70 años. En este caso, la Universidad ha registrado como provisión por este concepto la obligación devengada, cuantificada como el 100% de los importes a satisfacer a los trabajadores. No se han promovido nuevos planes en el ejercicio 2014.

d) *Deudores y acreedores por operaciones de tráfico y otras deudas no comerciales*

Los saldos deudores y acreedores por operaciones de tráfico se registran por su valor nominal. La Universidad procede a constituir las correspondientes provisiones con cargo al epígrafe "Variación de provisiones y pérdidas de créditos incobrables" de la cuenta del resultado económico-patrimonial, para hacer frente al riesgo de insolvencia de sus clientes y deudores, con criterio individualizado de los mismos.

Las deudas no comerciales se registran por su valor de reembolso.

La clasificación de las deudas entre corto y largo plazo se realiza en función de los vencimientos al cierre del ejercicio, es decir, se consideran como deudas a corto plazo aquéllas con vencimiento igual o inferior a doce meses y como deudas a largo plazo las de vencimiento superior a dicho período.

e) *Gastos a distribuir en varios ejercicios*

Los gastos por intereses diferidos se valorarán por la diferencia entre el valor de reembolso y el valor de emisión de las deudas a que correspondan. Concretamente en el caso de adquisición de inmovilizado con pago aplazado, el valor de emisión de las deudas corresponde al valor de coste del inmovilizado adquirido.

Dichos gastos se imputarán a resultados durante el plazo de vencimiento de las correspondientes deudas y de acuerdo con un plan financiero.

f) *Transacciones y saldos en monedas extranjera*

Las cuentas a cobrar en moneda extranjera se reflejan al tipo de cambio aplicable en el momento de su registro. Las transacciones en moneda extranjera se reflejan en la cuenta del resultado económico-patrimonial al tipo de cambio aplicable en el momento de su realización.

g) Impuesto sobre el Valor Añadido

El importe soportado no deducible formará parte del precio de adquisición de los bienes de inversión o del circulante, así como de los servicios, que sean objeto de las operaciones gravadas por el impuesto.

No alterarán las valoraciones iniciales los ajustes en el importe del impuesto soportado no deducible consecuencia de la regularización derivada de la prorrata definitiva, incluida la regularización por bienes de inversión. El importe regularizado al cierre del ejercicio 2014, registrado dentro del epígrafe "Otros ingresos de gestión" de la cuenta del resultado económico-patrimonial adjunta, ha ascendido a 411 miles de euros.

h) Ingresos y gastos

Los ingresos y gastos se imputan, con carácter general, en función del criterio del devengo, es decir, cuando se produce la corriente real de bienes y servicios que los mismos representan, con independencia del momento en que se produzca la corriente monetaria o financiera derivada de ellos.

Las subvenciones y transferencias corrientes y de capital se imputan a resultados cuando se produce el incremento asociado de un activo, que se materializa en un incremento de tesorería o de otro elemento patrimonial si la entrega es en especie. No obstante, se puede reconocer el derecho con anterioridad si se conoce de forma cierta que el ente concedente ha dictado el acto de reconocimiento de su correlativa obligación.

En cuanto al criterio de imputación de la financiación recibida y vinculada a proyectos de investigación, títulos propios y otros ingresos específicos se reconoce únicamente el ingreso correspondiente a los gastos incurridos, periodificándose el resto del importe no consumido.

El criterio general se sigue también en los siguientes casos:

1. En aquellas subvenciones en las que se deba cumplir alguna condición en un momento posterior al cobro, sin perjuicio del posterior reintegro de la subvención en caso de incumplimiento.
2. En aquellas subvenciones cuya cuantía definitiva está vinculada a una liquidación final posterior. Si de la liquidación final se derivase un importe inferior al total percibido, dicha diferencia deberá considerarse como un reintegro.

Excepto en el caso anterior, siguiendo el principio de prudencia, la Universidad únicamente contabiliza los beneficios realizados a la fecha del cierre del ejercicio, en tanto que los riesgos previsibles y las pérdidas, aun las eventuales, se contabilizan tan pronto son conocidos.

i) Estado de liquidación del presupuesto

Los principios contables aplicados al estado de liquidación del presupuesto son los siguientes:

a) Reconocimiento de derechos y obligaciones presupuestarios

Los derechos y obligaciones se registran contablemente en el momento en que unos y otros son exigibles jurídicamente, independientemente del momento del cobro o del pago. A continuación se da un mayor detalle sobre la aplicación de este principio:

- *Tasas y otros ingresos.* Los precios públicos recogen los derechos de matrícula de titulaciones oficiales correspondientes al primer cuatrimestre del curso lectivo 2014/2015 y el segundo cuatrimestre del curso lectivo 2013/2014, así como los ingresos procedentes de expediciones de títulos y pruebas de acceso a la Universidad.

Los ingresos por derechos de matrículas de alumnos pertenecientes a becas se realizan en función de los alumnos matriculados con derecho a estas becas. Por lo tanto, en la liquidación del presupuesto de 2014 se han contabilizado como ingresos las becas del primer cuatrimestre del curso lectivo 2014/2015 y el segundo cuatrimestre del curso lectivo 2013/2014.

De la misma forma, se incluyen en este capítulo los importes de los convenios, contratos, prestaciones de servicios y cursos firmados al amparo del art. 83 de la L.O.U.

- *Transferencias corrientes.* En este capítulo se recogen las transferencias de recursos por parte del Estado, Organismos Autónomos, Comunidad Autónoma y otros entes públicos o privados sin contraprestación directa de la Universidad, que se destinan a financiar operaciones corrientes. Se reconocen como ingresos cuando se conoce la aprobación de las mismas por parte de la entidad otorgante.
- *Ingresos patrimoniales.* En este capítulo se incluyen, básicamente, los ingresos financieros obtenidos de las cuentas bancarias que mantiene la Universidad en diversas entidades. Bajo este capítulo se incluyen también las facturaciones llevadas a cabo por las concesiones administrativas y alquileres de bienes inmuebles contratados por terceros, que se reconocen como ingresos en el momento que se emite la correspondiente factura.
- *Transferencias de capital.* En este epígrafe se recogen las transferencias de recursos por parte del Estado, Organismos Autónomos, Comunidad Autónoma y otros entes públicos o privados sin contraprestación directa de la Universidad, que se destinan a financiar operaciones de capital. Se reconocen como ingresos cuando se conoce la aprobación de las mismas por parte de la entidad otorgante.
- *Activos financieros.* El remanente total de tesorería existente al inicio del ejercicio que es utilizado para financiar los gastos del ejercicio corriente, se incorpora al presupuesto definitivo de ingresos vía presupuesto inicial y modificaciones presupuestarias, bajo el capítulo "Activos financieros". Dicho remanente no se incorpora a la liquidación presupuestaria ni por lo tanto se considera cobrado.
Se presenta como remanente de tesorería afectado los ingresos liquidados y no materializados a la fecha de cierre del ejercicio pero que están destinados a la financiación de un proyecto concreto de inversión o gasto, así como aquellos ingresos procedentes de operaciones de capital.

El remanente de tesorería no afectado constituye la parte del remanente total de tesorería no asignado presupuestariamente a un concepto de gasto o inversión.

- *Pasivos financieros.* Al cierre del ejercicio se imputa a los capítulos "Pasivos financieros" de los presupuestos de gastos e ingresos el importe de la variación neta producida durante el ejercicio respecto al anterior en los capitales tomados a préstamo.
- *Otros derechos y obligaciones no exigibles.* De acuerdo con el principio de reconocimiento de ingresos y gastos antes mencionado y los principios de contabilidad presupuestaria, no se registran como derechos y obligaciones, ingresos y gastos, la periodificación de pagas extraordinarias, de premios de jubilación, así como los intereses a pagar y otras partidas devengadas no vencidas por no considerarse exigibles a la fecha del cierre contable.
- *Gastos de personal.* En este epígrafe se contabilizan las retribuciones (básicas, complementarias e incentivos al rendimiento) que percibe el personal de la Universidad:

funcionarios, laborales y otros empleados (excepto los que llevan a cabo tareas de investigación, cuyas retribuciones se incluyen en el capítulo “Inversiones reales”), contratados de acuerdo con la legislación vigente. Asimismo se incluyen las cotizaciones a la Seguridad Social a cargo de la Universidad.

Mensualmente se reconoce la obligación de pago correspondiente a la nómina a desembolsar y a la cuota patronal del mes correspondiente. No se periodifican las pagas extras ni las vacaciones devengadas y no disfrutadas al cierre del ejercicio.

- *Gastos en bienes corrientes y servicios.* En este apartado se recogen los gastos corrientes de la Universidad para la adquisición de bienes y servicios (arrendamientos, reparaciones y conservación, material diverso, suministros y otros), así como las dietas y gastos de locomoción (indemnizaciones por razón del servicio).
La obligación es reconocida cuando se recibe la factura correspondiente a la adquisición del bien o recepción del servicio (y, en función de la cuantía, teniendo en cuenta el acta de recepción)
- *Transferencias corrientes.* En este epígrafe se contabilizan las transferencias concedidas por la Universidad a personas físicas o jurídicas, a través de becas y ayudas Universitarias. Se reconocen cuando se otorgan a los perceptores)
- *Inversiones reales.* Dentro de este concepto se recogen inversiones relativas a obras de construcción o reforma de edificios, así como gastos destinados a la adquisición de bienes de naturaleza inventariable necesarios para el funcionamiento operativo de los servicios y aquellos otros gastos destinados a proyectos de investigación científica. Se reconoce el gasto cuando se recibe la correspondiente factura.
Incluye también, para los proyectos de investigación, los gastos de personal de los empleados de la Universidad dedicados en exclusiva a estas funciones.

b) Reconocimiento de derechos y obligaciones no presupuestarios

Los derechos a cobrar por operaciones extrapresupuestarias recogen, principalmente, la parte pendiente de cobro correspondiente al Impuesto del Valor Añadido repercutido por la Universidad en la facturación de sus servicios.

Las obligaciones pendientes de pago por operaciones extrapresupuestarias recogen, principalmente, las cuotas retenidas a los trabajadores y pendientes de ingresar a la Hacienda Pública, así como el saldo pendiente en concepto de IVA y las cuotas de la Seguridad Social.

c) Remanente de tesorería

El remanente de tesorería se obtiene por la diferencia entre los derechos reconocidos netos pendientes de cobro, los fondos líquidos o disponibles y las obligaciones ciertas reconocidas netas y pendientes de pago. Estos derechos y obligaciones pueden tener su origen tanto en operaciones presupuestarias como no presupuestarias.

Se considera remanente de tesorería afectado las desviaciones de financiación positivas derivadas de ingresos afectados que financian conceptos de gasto, de manera directa o específica, que afectan a proyectos y a otras actividades de investigación o relacionadas con cualquier otra actividad de la UC:

- a. Las transferencias y subvenciones finalistas.
- b. Los procedentes de trabajos y cursos art. 83 LOU.
- c. Los procedentes de títulos propios.

d. Los ingresos de otros cursos autofinanciados.

e. Otros ingresos finalistas.

El remanente de tesorería afectado únicamente podrá utilizarse para dar cobertura a los gastos a cuya financiación se encuentren afectados los recursos de los que se derivan las desviaciones.

La diferencia entre el remanente total y el remanente afectado corresponde a recursos no afectados, distinguiéndose entre remanente incorporable según la normativa vigente y remanente genérico de libre disposición, según si la normativa interna de la Universidad asigna esa desviación de financiación positiva a aplicaciones concretas.

El remanente de tesorería total existente al inicio del ejercicio se incorporará al presupuesto definitivo de ingresos vía presupuesto inicial y modificaciones presupuestarias y bajo el capítulo "Activos financieros".

F.- MEMORIA

1.- Organización

1.6.- Diferencias entre criterios contables patrimoniales y presupuestarios

F.1.6. Diferencias entre criterios contables patrimoniales y presupuestarios

Como nota diferenciadora de la contabilidad de la Universidad con carácter público respecto de la contabilidad empresarial, debe observarse que, tal y como establece la normativa aplicable, las operaciones de ejecución del presupuesto que suponen el nacimiento de derechos de cobro y/o de obligaciones de pago siguen un criterio de vencimiento o exigibilidad jurídica, es decir, que los gastos e ingresos que surgen de la ejecución del presupuesto se imputan, de acuerdo con el procedimiento establecido en cada caso, cuando se dictan los preceptivos actos administrativos. Respecto de las operaciones que afectan al ámbito económico-patrimonial, la Universidad sigue un criterio de devengo puro, realizando, en su caso, los ajustes por periodificación que sean necesarios para cumplir con el principio de devengo y el principio de correlación de ingresos y gastos.

Las diferencias fundamentales entre los principios y criterios contables que son de aplicación a la liquidación del presupuesto y los principios de contabilidad pública generalmente aceptados, entendiéndose por tales el Plan General de Contabilidad Pública y sus adaptaciones sectoriales y los pronunciamientos elaborados por la Comisión de Principios y Normas Contables Públicas, que son aplicables en la elaboración del balance de situación y la cuenta del resultado económico-patrimonial son, básicamente, los siguientes:

1. Las inversiones reales realizadas en el ejercicio, clasificadas como inmovilizaciones en el balance de situación, se registran como gasto dentro del capítulo 6 del presupuesto. Asimismo, la amortización del ejercicio según contabilidad patrimonial no es aplicable en la liquidación del presupuesto.
2. El criterio de imputación presupuestario de los ingresos indica que éstos se deben registrar en el momento de su liquidación, independientemente de su período de devengo, aplicable a la contabilidad patrimonial.
3. Presupuestariamente, los gastos se imputan como obligación en el momento en que ésta se reconoce y existe factura y certificado de recepción de conformidad, independientemente de su período de devengo, el cual es aplicable a la contabilidad patrimonial.
4. Los pasivos financieros se registran en el presupuesto de ingresos en el momento en el que se reciben, imputándose al presupuesto de gastos a medida que se producen las devoluciones posteriores. Por otra parte, figuran contabilizados patrimonialmente en el pasivo del balance de situación por su valor de reembolso y a corto o largo plazo, según su vencimiento. La diferencia entre el valor de reembolso y el valor de emisión de las deudas, en el caso de adquisición de inmovilizado, se registra patrimonialmente como gastos a distribuir en varios ejercicios.
5. El remanente líquido de tesorería de un ejercicio puede aparecer como ingresos en presupuestos de ejercicios futuros financiando operaciones de gasto si bien, dada su naturaleza, no implica ingresos reales ni reconocimiento de derechos en el proceso de ejecución presupuestaria.
6. Las anulaciones de derechos presupuestarios de ejercicios cerrados, y los incrementos y disminuciones de acreedores presupuestarios se recogen en el remanente de tesorería en la liquidación del presupuesto y como resultados extraordinarios en la cuenta del resultado económico-patrimonial.
7. Las provisiones de derechos presupuestarios de ejercicios cerrados se recogen en el remanente de tesorería en la liquidación del presupuesto, como indisponible, y como variación de provisiones y pérdidas de créditos incobrables en la cuenta del resultado económico-patrimonial.

La conciliación del resultado presupuestario con el resultado según la cuenta económico-patrimonial al 31 de diciembre de 2014 es la siguiente (en euros):

Liquidación del presupuesto - Resultado presupuestario (Déficit)	-5.697.230,85
Inversión en Inmovilizado	4.403.035,70
Dotaciones para amortización 2014:	-9.589.810,97
Bajas de Inmovilizado	-13.389,49
Periodificación de Matrículas 2014:	-4.612.731,52
Periodificación de Matrículas 2013:	4.474.526,09
Periodificación de Ingresos 2014:	-14.591.665,50
Periodificación de Ingresos 2013:	17.043.987,90
Periodificación de Gastos 2014:	-914.015,33
Periodificación de Gastos 2013:	987.599,60
Variación de provisiones de tráfico	118.869,06
Proveedores inmovilizado a largo plazo (Edificio Fisioterapia)	1.091.899,40
Gastos financieros de 2014 (Edificio Fisioterapia)	-526.000,00
Pérdida por anulación derechos de Presup.Cerrados	-79.223,28
Variación provisiones para riesgos y gastos	777.204,37
Variación neta de Activos Financieros	8.353,62
Variación Neta de Pasivos Financieros	501.084,62
Contabilidad Pública - Resultado económico-patrimonial (Desahorro)	-6.617.506,58

F.- MEMORIA

2.- Estado Operativo

UNIVERSIDAD DE CANTABRIA
 F.- MEMORIA
 2.- ESTADO OPERATIVO (RESUMEN)

Ejercicio 2014

GASTOS PRESUPUESTARIOS	IMPORTE	INGRESOS PRESUPUESTARIOS	IMPORTE
1- SERVICIOS DE CARÁCTER GENERAL	-	1- IMPUESTOS DIRECTOS Y COTIZACIONES SOCIALES	-
2- DEFENSA, PROTECCIÓN CIVIL Y SEGURIDAD CIUDADANA	-	2- IMPUESTOS INDIRECTOS	-
3- SEGURIDAD, PROTECCIÓN Y PROMOCIÓN SOCIAL	-	3- TASAS Y OTROS INGRESOS	19.891.470,89
4- PRODUCCIÓN DE BIENES PÚBLICOS CARÁCTER SOCIAL (prog.422D)	85.936.127,39	4- TRANSFERENCIAS CORRIENTES	68.150.978,61
5- PRODUCCIÓN DE BIENES PÚBLICOS CARÁCTER ECONÓMICO (prog.541A)	17.094.907,97	5- INGRESOS PATRIMONIALES	699.782,81
6- REGULACIÓN ECONÓMICA DE CARÁCTER GENERAL	-	6- ENAJENACIÓN DE INVERSIONES REALES	-
7- REGULACIÓN ECONÓMICA DE SECTORES PRODUCTIVOS	-	7- TRANSFERENCIAS DE CAPITAL	8.537.244,96
8- TRANSFERENCIAS ENTRE SUBSECTORES	-	8- ACTIVOS FINANCIEROS	66.783,53
9- TRANSFERENCIAS OTRAS ADMINISTRACIONES PÚBLICAS NACIONALES Y SUPRANACIONALES	-	9- PASIVOS FINANCIEROS	-12.456,29
0- DEUDA PÚBLICA	-		
TOTAL	103.031.035,36	TOTAL	97.333.804,51

Los ingresos presupuestarios no se encuentran desagregados al estar contenida esta misma desagregación en la columna "Derechos Reconocidos" del Estado de Liquidación del Presupuesto de Ingresos (C.2)

F.- MEMORIA

3.- Información de carácter financiero

F.- MEMORIA

3.- Información de carácter financiero

3.1.- Cuadro de Financiación

F.3.1 Cuadro de Financiación

	Euros	
	2.014	2.013
Orígenes de Fondos		
Recursos procedentes de operaciones de gestión	3.511.694	2.484.211
Otras deudas a largo plazo		672.281
Total orígenes de fondos	3.511.694	3.156.492
Aplicaciones de fondos		
Recursos aplicados en operaciones de gestión		
Adquisiciones de inmovilizado		
Material	4.404.643	4.231.073
Financiero	0	0
Cancelación o traspaso a corto plazo de deudas a largo plazo	1.611.810	158.176
Provisiones para riesgos y gastos	777.204	788.376
Total aplicaciones de fondos	6.793.657	5.177.625
Variación del capital circulante (Aumento/Disminución)	-3.281.963	-2.021.133

Cambio de criterio: El efecto de la "Dotación provisiones premios de jubilación" y los "Pagos contra provisiones premios de jubilación", que se recogían en las cuentas anuales de 2013 en el apartado "b) Ajustes a realizar para llegar a recursos procedentes de operaciones", se recoge este año en el apartado "Recursos procedentes de operaciones de gestión" del apartado "Orígenes de Fondos", y se plasma en el apartado "Provisiones para riesgos y gastos" de "Aplicaciones de Fondos". Se aplica el mismo cambio de criterio a los datos de 2013 para homogeneizar la comparativa.

a) Variación del capital circulante

VARIACIÓN DEL CIRCULANTE	Ejercicio 2014		Ejercicio 2013	
	Aumentos	Disminuciones	Aumentos	Disminuciones
Deudores				
a) Presupuestarios	-4.054.239		3.198.502	
b) No presupuestarios		63.264		33.970
c) Otros deudores		-9.527		3.760
d) AAPP		216.883		1.117.623
Acreeedores				
a) Presupuestarios	813.199		2.358.960	
b) No presupuestarios		-236.537		4.673
c) Administraciones Públicas		-603.633		1.457.939
d) Otros acreedores	-18.826		1.332.317	
e) Fianzas depositadas	-3.130		7.000	
Inversiones financieras temporales	6.746		5.229	
Tesorería		2.909.380		9.717.375
Ajustes por Periodificación de pasivo	2.314.117		3.412.199	
Total	-942.133	2.339.831	10.314.207	12.335.340
Variación del capital circulante (Aumento/Disminución)		-3.281.963		-2.021.133

b) Ajustes a realizar para llegar a recursos procedentes de operaciones

	Euros	
	2014	2013
Resultados del ejercicio	-6.617.507	-9.384.970
Aumentos:		
Dotaciones a la amortización	9.589.811	10.359.727
Pérdidas procedentes del inmovilizado	13.389	22.648
Dotación otras provisiones para riesgos y gastos	0	926.806
Gastos a distribuir en varios ejercicios	526.000	560.000
Total aumentos	10.129.200	11.869.181
Total recursos procedentes de operaciones de gestión	3.511.694	2.484.211

F.- MEMORIA

3.- Información de carácter financiero

3.2.- Remanente de Tesorería



UNIVERSIDAD DE CANTABRIA

ESTADO DEL REMANENTE DE TESORERÍA

EJERCICIO 2014 FECHA 31/12/2014

CONCEPTOS	IMPORTES		IMPORTES	
	AÑO 2014		AÑO ANTERIOR 2013	
1. (+) Derechos pendientes de cobro.....		4.911.508,41		9.364.764,57
- (+) del Presupuesto corriente.....	4.072.391,06		8.126.630,44	
- (+) de Presupuestos cerrados.....	599.679,64		718.548,70	
- (+) de operaciones no presupuestarias.....	239.437,71		519.585,43	
- (+) de operaciones comerciales.....	0,00		0,00	
- (-) Cobros realizados pendientes de aplicacion definitiva.....	0,00		0,00	
2. (-) Obligaciones pendientes de pago.....		4.953.204,93		6.539.387,24
- (+) del Presupuesto corriente.....	1.879.511,71		2.688.756,89	
- (+) de Presupuestos cerrados.....	0,00		3.953,77	
- (+) de operaciones no presupuestarias.....	3.083.220,23		3.846.676,58	
- (+) de operaciones comerciales.....	0,00		0,00	
- (-) pagos realizados pendientes de aplicación definitiva.....	9.527,01		0,00	
3. (+) Fondos líquidos.....		25.766.103,74		28.675.484,02
I. Remanente de Tesorería total (1-2+3).....		25.724.407,22		31.500.861,35
II. Exceso de financiación afectada.....		17.212.054,18		19.974.414,51
III. Saldos de dudoso cobro.....		599.679,64		718.548,70
IV. Remanente de Tesorería = (I-II-III)		7.912.673,40		10.807.898,14

Incorporable	6.161.642,31	7.014.499,20
Genérico de libre disposición	1.751.031,09	3.793.398,94

F.- MEMORIA

3.- Información de carácter financiero

3.3.- Tesorería

F.- MEMORIA

3.- Información de carácter financiero

3.3.- Tesorería

- Estado de la Tesorería

UNIVERSIDAD DE CANTABRIA
F.- MEMORIA
3.- Información de carácter financiero
3.3.- Tesorería

ESTADO DE LA TESORERÍA A 31 DE DICIEMBRE DE 2014

CONCEPTOS	IMPORTES	
1. COBROS:		288.466.707,05
- (+) del Presupuesto corriente.....	94.214.245,63	
- (+) de Presupuestos Cerrados.....	8.166.276,22	
- (+) de operaciones no presupuestarias.....	186.086.185,20	
- (+) de operaciones comerciales	0,00	
2. PAGOS:		291.366.560,32
- (+) del Presupuesto corriente.....	102.104.355,83	
- (+) de Presupuestos Cerrados.....	2.692.710,66	
- (+) de operaciones no presupuestarias.....	186.569.493,83	
- (+) de operaciones comerciales	0,00	
I. Flujo neto de Tesorería del ejercicio (1-2)		-2.899.853,27
3. Saldo inicial de Tesorería		28.675.484,02
II. Saldo final de Tesorería (I+3)		25.775.630,75

F.- MEMORIA

3.- Información de carácter financiero

3.3.- Tesorería

- Estado del flujo neto de Tesorería del ejercicio

FLUJO NETO DE TESORERÍA

	<u>PAGOS</u>	Euros	<u>COBROS</u>	Euros
<u>Operaciones de gestión ordinaria</u>			<u>Operaciones de gestión ordinaria</u>	
Aprovisionamientos		10.735.292,57	Tasas y precios públicos	20.459.942,69
Gastos de personal		67.752.879,26	Transferencias y subvenciones	80.236.352,26
Transferencias y subvenciones		2.190.359,34	Otras Operaciones de gestión	677.067,48
Otras Operaciones de gestión		623.292,37		
SUPERAVIT DE TESORERÍA DE GESTIÓN		20.071.538,89	DEFICIT DE TESORERÍA DE GESTIÓN	-
<u>Operaciones de inversión</u>			<u>Operaciones de inversión</u>	
Compra de inversiones reales		21.980.252,44	Otros actividades de inversión	66.783,53
Otras actividades de inversión		73.530,00		
SUPERAVIT DE TESORERÍA POR OPERACIONES DE INVERSIÓN		-	DEFICIT DE TESORERÍA DE OPERACIONES DE INVERSIÓN	-21.986.998,91
<u>Operaciones de Financiación</u>			<u>Operaciones de Financiación</u>	
Reembolso de otras deudas		488.628,33	Otras deudas	-12.456,29
SUPERAVIT DE TESORERÍA POR OPERACIONES DE FINANCIACIÓN		-	DEFICIT DE TESORERÍA DE OPERACIONES DE FINANCIACIÓN	-501.084,62
<u>Operaciones no presupuestarias</u>			<u>Operaciones no presupuestarias</u>	
Acreedores no presupuestarios		26.069.032,55	Deudores no presupuestarios	25.585.723,92
SUPERAVIT DE TESORERÍA POR OP. NO PRESUPUESTARIAS		-	DEFICIT DE TESORERÍA DE OP. NO PRESUPUESTARIAS	-
TOTAL PAGOS		129.913.266,86	TOTAL COBROS	127.013.413,59
TESORERIA AL INICIO EJERCICIO		28.675.484,02		
TESORERIA AL FINAL EJERCICIO		25.775.630,75		
		0,00		

F.- MEMORIA

4.- Información sobre la ejecución del Gasto público

F.- MEMORIA

4.- Información sobre la ejecución del Gasto público

4.1.- Modificaciones de crédito

UNIVERSIDAD DE CANTABRIA
 F.- MEMORIA
 4.- INFORMACIÓN SOBRE LA EJECUCIÓN DE LOS GASTOS PÚBLICOS
 1.- Modificaciones de crédito (1ª parte)

CLASIFIC. ECONÓMICA	EXPLICACIÓN	CRÉDITOS EXTRAORDINARIOS	SUPLEMENTOS DE CRÉDITO	AMPLIACIONES DE CRÉDITO	TRANSFERENCIAS DE CRÉDITO		Ejercicio 2014
					POSITIVAS	NEGATIVAS	TOTAL PARCIAL 1ª PARTE
1	GASTOS DE PERSONAL						
11	PERSONAL EVENTUAL				1.000,00	0,00	1.000,00
110	RETRIBUCIONES BÁSICAS Y OTRAS REMUNERACIONES				1.000,00	0,00	1.000,00
12	FUNCIONARIOS				344.000,00	484.000,00	-140.000,00
120	RETRIBUCIONES BÁSICAS				344.000,00	0,00	344.000,00
120.00	FUNCIONARIOS DOCENTES				266.000,00		266.000,00
120.01	FUNCIONARIOS PAS				78.000,00		78.000,00
121	RETRIBUCIONES COMPLEMENTARIAS				0,00	484.000,00	-484.000,00
121.00	FUNCIONARIOS DOCENTES					438.000,00	-438.000,00
121.01	FUNCIONARIOS PAS					46.000,00	-46.000,00
13	LABORALES				114.000,00	0,00	114.000,00
132	OTRO PERSONAL LABORAL				114.000,00	0,00	114.000,00
132.01	PERSONAL VARIO				114.000,00		114.000,00
15	INCENTIVOS AL RENDIMIENTO				1.000,00	0,00	1.000,00
150	PRODUCTIVIDAD				1.000,00		1.000,00
16	CUOTAS, PRESTACIONES Y GASTOS SOCIALES				174.000,00	0,00	174.000,00
160	CUOTAS SOCIALES				150.000,00	0,00	150.000,00
160.00	SEGURIDAD SOCIAL				150.000,00		150.000,00
162	GASTOS SOCIALES				24.000,00	0,00	24.000,00
162.01	FONDO DE ACCIÓN SOCIAL				24.000,00		24.000,00
	TOTAL CAPÍTULO 1				634.000,00	484.000,00	150.000,00
2	GASTOS CORRIENTES EN BIENES Y SERVICIOS						
20	ARRENDAMIENTOS				0,00	0,00	0,00
202	EDIFICIOS Y OTRAS CONSTRUCCIONES						0,00
21	REPARACIÓN Y CONSERVACIÓN				4.862,01	36.417,77	-31.555,76
211	MANTENIMIENTO RED DE COMUNICACIONES						0,00
212	EDIFICIOS Y OTRAS CONSTRUCCIONES						0,00
213	MAQUINARIA, INSTALACIONES Y UTILLAJE				2.583,71	2.925,24	-341,53
215	MOBILIARIO EN ENSERES				2.000,00		2.000,00
216	EQUIPOS PROCESOS DE INFORMACIÓN				278,30	375,00	-96,70
217	SERVICIOS DE REPROGRAFÍA					33.117,53	-33.117,53

UNIVERSIDAD DE CANTABRIA
 F.- MEMORIA
 4.- INFORMACIÓN SOBRE LA EJECUCIÓN DE LOS GASTOS PÚBLICOS
 1.- Modificaciones de crédito (1ª parte)

CLASIFIC. ECONÓMICA	EXPLICACIÓN	CRÉDITOS EXTRAORDINARIOS	SUPLEMENTOS DE CRÉDITO	AMPLIACIONES DE CRÉDITO	TRANSFERENCIAS DE CRÉDITO		Ejercicio 2014
					POSITIVAS	NEGATIVAS	TOTAL PARCIAL 1ª PARTE
22	MATERIAL, SUMINISTROS Y OTROS				363.098,97	733.271,71	-370.172,74
220	MATERIAL DE OFICINA				13.658,71	29.514,30	-15.855,59
220.00	ORDINARIO NO INVENTARIABLE				12.574,21	8.944,00	3.630,21
220.01	PRENSA Y OTRAS PUBLICACIONES				1.084,50		1.084,50
220.02	MATERIAL INFORMÁTICO NO INVENTARIABLE					20.570,30	-20.570,30
221	SUMINISTROS				2.423,20	30.315,94	-27.892,74
221.04	VESTUARIO					30.000,00	-30.000,00
221.07	TÍTULOS						0,00
221.42	MATERIAL LABORATORIO Y EXPERIMENTACIÓN						0,00
221.64	INST.SOFTWARE Y LICENCIAS						0,00
221.99	OTROS SUMINISTROS				2.423,20	315,94	2.107,26
222	COMUNICACIONES				1.682,42	0,00	1.682,42
222.00	TELEFÓNICAS E INFORMÁTICAS				182,42		182,42
222.01	POSTALES				1.500,00		1.500,00
222.02	DATOS						0,00
223	TRANSPORTES				1.500,00	11.000,00	-9.500,00
225	TRIBUTOS						0,00
226	GASTOS DIVERSOS				98.476,06	204.602,45	-106.126,39
226.00	PROCESOS ELECTORALES				1.290,00		1.290,00
226.01	ATENCIONES PROTOCOLARIAS				544,00	6.150,62	-5.606,62
226.02	PUBLICIDAD Y PROPAGANDA				200,00	1.907,95	-1.707,95
226.03	JURÍDICOS Y CONTENCIOSOS						0,00
226.04	SEGUROS VIDA BECARIOS						0,00
226.05	REUNIONES Y CONFERENCIAS (ORG.PROPIA)				7.500,00	2.290,00	5.210,00
226.06	REUNIONES Y CONFERENCIAS (ORG.AJENA)					2.035,01	-2.035,01
226.07	AULAS, TALLERES Y OTRAS ACTIVIDADES				3.000,00	15.090,10	-12.090,10
226.09	OTROS GASTOS DIVERSOS				9.110,09	118.018,76	-108.908,67
226.11	SALA DE EXPOSICIONES					726,00	-726,00
226.13	AREA DE IGUALDAD Y POLITICA SOCIAL					7.471,07	-7.471,07
226.31	FONDOS ASIGNADOS A ALUMNOS CENTROS				9.760,96	10.811,66	-1.050,70
226.40	CURSOS EXTENSIÓN UNIVERSITARIA					3.019,80	-3.019,80
226.44	PROGRAMA SENIOR				3.997,03		3.997,03

UNIVERSIDAD DE CANTABRIA
 F.- MEMORIA
 4.- INFORMACIÓN SOBRE LA EJECUCIÓN DE LOS GASTOS PÚBLICOS
 1.- Modificaciones de crédito (1ª parte)

CLASIFIC. ECONÓMICA	EXPLICACIÓN	CRÉDITOS EXTRAORDINARIOS	SUPLEMENTOS DE CRÉDITO	AMPLIACIONES DE CRÉDITO	TRANSFERENCIAS DE CRÉDITO		Ejercicio 2014
					POSITIVAS	NEGATIVAS	TOTAL PARCIAL 1ª PARTE
226.45	PLAN CAPACITACIÓN LINGÜÍSTICA					6.800,00	-6.800,00
226.46	CAMPUS						0,00
226.60	SOUCAN					1.191,85	-1.191,85
226.62	PROGRAMA INFORMA				20.180,74		20.180,74
226.64	GASTOS SIUC				6.570,30	1.597,26	4.973,04
226.89	FORMACIÓN DEL PERSONAL				600,00	12.455,19	-11.855,19
226.90	OTROS CONVENIOS Y AYUDAS				35.722,94	15.037,18	20.685,76
227	TRABAJOS REALIZADOS POR OTRAS EMPRESAS				0,00	125.500,00	-125.500,00
227.00	LIMPIEZA Y ASEO					120.000,00	-120.000,00
227.01	SEGURIDAD						0,00
227.03	SERVICIO DE CORREOS						0,00
227.06	PUBLICACIÓN DE LIBROS Y REVISTAS						0,00
227.18	ASESORAMIENTO TÉCNICO OBRAS						0,00
227.23	PREMIOS						0,00
227.99	OTROS CONTRATOS					5.500,00	-5.500,00
228	DEPORTES				1.210,00	13.000,00	-11.790,00
229	GASTOS DESCENTRALIZADOS CENTROS,DPTOS. E INST.				244.148,58	319.339,02	-75.190,44
23	INDEMNIZACIONES POR RAZÓN SERVICIO				37.069,44	17.476,88	19.592,56
230	DIETAS Y LOCOMOCIÓN				24.261,97	15.300,00	8.961,97
230.00	PERSONAL DE LA UNIVERSIDAD				4.400,00		4.400,00
230.02	TRIBUNALES DE TESIS						0,00
230.03	PRUEBAS DE ACCESO PDI UC					12.900,00	-12.900,00
230.10	PAS UC FUNCIONARIO					2.400,00	-2.400,00
230.30	PAS UC CONTRATADO				6.961,97		6.961,97
230.43	PRUEBAS DE ACCESO PERSONAL EXTERNO				12.900,00		12.900,00
233	OTRAS INDEMNIZACIONES				12.807,47	2.176,88	10.630,59
233.02	ASISTENCIAS CONSEJO SOCIAL					2.176,88	-2.176,88
233.03	ASISTENCIA PRUEBAS ACCESO				12.807,47		12.807,47
24	GASTOS DE PUBLICACIONES				4.816,00	0,00	4.816,00
240	GASTOS DE EDICIÓN Y DISTRIBUCIÓN				4.816,00		4.816,00
25	CCEI				43.000,00	7.045,83	35.954,17
250	CCEI				43.000,00	7.045,83	35.954,17
	TOTAL CAPÍTULO 2				452.846,42	794.212,19	-341.365,77

UNIVERSIDAD DE CANTABRIA
 F.- MEMORIA
 4.- INFORMACIÓN SOBRE LA EJECUCIÓN DE LOS GASTOS PÚBLICOS
 1.- Modificaciones de crédito (1ª parte)

CLASIFIC. ECONÓMICA	EXPLICACIÓN	CRÉDITOS EXTRAORDINARIOS	SUPLEMENTOS DE CRÉDITO	AMPLIACIONES DE CRÉDITO	TRANSFERENCIAS DE CRÉDITO		Ejercicio 2014
					POSITIVAS	NEGATIVAS	TOTAL PARCIAL 1ª PARTE
3	GASTOS FINANCIEROS						
34	DEPÓSITOS Y FIANZAS				36,57	0,00	36,57
341	INTERESES DE FIANZAS				36,57	0,00	36,57
35	INTERESES DE DEMORA Y OTROS GASTOS FINANCIEROS				15.611,70	0,00	15.611,70
352	INTERESES DE DEMORA				15.611,70	0,00	15.611,70
352.00	INTERESES DE DEMORA POR REINTEGRO SUBVENCIONES				15.611,70		15.611,70
	TOTAL CAPÍTULO 3				15.648,27	0,00	15.648,27
4	TRANSFERENCIAS CORRIENTES						
48	BECAS Y AYUDAS				222.244,77	47.717,30	174.527,47
481	SUBVENCIONES Y AYUDAS DEL VIC. DE ESTUDIANTES				0,00	1.750,00	-1.750,00
481.00	AYUDAS DEPORTIVAS					1.750,00	-1.750,00
487	BECAS Y AYUDAS PROGRAMA ERASMUS				36.509,00	13.009,00	23.500,00
487.00	BECAS ESTUDIANTES INTERCAMBIO						0,00
487.02	BECAS MOVILIDAD ESTUDIANTES DE PRÁCTICAS						0,00
487.03	BECAS Y AYUDAS MOVILIDAD ESTUDIANTES.PR.BANCAJA						0,00
487.04	BECAS Y AYUDAS MOVILIAD ESTUDIANTES.AP.COMPL.MEC						0,00
487.06	BECAS CAJA CANTABRIA						0,00
487.08	BECAS MOVILIDAD PAS						0,00
487.09	BECAS MOVILIDAD PROFESORADO						0,00
487.10	BECAS AYUNTAMIENTO SANTANDER						0,00
487.11	BECAS BANCO SANTANDER					3.294,00	-3.294,00
487.13	2013/2014 BECAS MOVILIDAD ESTUDIANTES				32.509,00	9.715,00	22.794,00
487.14	2014/2015 BECAS MOVILIDAD ESTUDIANTES				4.000,00		4.000,00
488	BECAS DE COLABORACIÓN Y FORMACIÓN				179.273,08	21.124,40	158.148,68
488.05	BECAS UNIV.IBEROAMERICANAS					3.000,00	-3.000,00
488.10	BECAS PRÁCTICAS PROFES.ALUMNOS EN EMPRESAS				166.312,72	2.519,09	163.793,63
488.11	CONSEJO DE ESTUDIANTES				3.000,00		3.000,00
488.18	AYUDAS POSTGRADOS OFICIALES						0,00
488.99	OTRAS BECAS DE COLABORACIÓN				9.960,36	15.605,31	-5.644,95
489	OTRAS SUBVENCIONES, BECAS Y AYUDAS				6.462,69	11.833,90	-5.371,21
489.00	DEL CONSEJO SOCIAL					1.000,00	-1.000,00
489.02	ORGANIZACIONES DE ESTUDIANTES				4.100,00	1.257,90	2.842,10
489.60	SUBV. Y AYUDAS VICERRECTORADO DE ESTUDIANTES				1.000,00	3.576,00	-2.576,00
489.61	SUBV. Y AYUDAS VICERRECTORADO DE CULTURA, PART.Y DIF.				1.275,00		1.275,00
489.82	FONDO DE CONTINGENCIA SOCIAL				87,69		87,69
489.99	OTRAS SUBVENCIONES					6.000,00	-6.000,00
	TOTAL CAPÍTULO 4				222.244,77	47.717,30	174.527,47

UNIVERSIDAD DE CANTABRIA
 F.- MEMORIA
 4.- INFORMACIÓN SOBRE LA EJECUCIÓN DE LOS GASTOS PÚBLICOS
 1.- Modificaciones de crédito (1ª parte)

CLASIFIC. ECONÓMICA	EXPLICACIÓN	CRÉDITOS EXTRAORDINARIOS	SUPLEMENTOS DE CRÉDITO	AMPLIACIONES DE CRÉDITO	TRANSFERENCIAS DE CRÉDITO		Ejercicio 2014
					POSITIVAS	NEGATIVAS	TOTAL PARCIAL 1ª PARTE
6	INVERSIONES REALES						
62	INVERSIÓN NUEVA ASOCIADA AL FUNCIONAMIENTO SERVICIOS				889.211,30	913.812,40	-24.601,10
620	EDIFICIOS Y OTRAS CONSTRUCCIONES						0,00
621	MAQUINARIA, INSTALACIONES Y UTILLAJE						0,00
622	MAQUINARIA E INSTALACIONES				12.430,00		12.430,00
623	EQUIPAMIENTO DOCENTE				29.765,04	10.933,10	18.831,94
624	EQUIPAMIENTO INVESTIGADOR				353.254,37	12.491,78	340.762,59
625	MOBILIARIO Y ENSERES				53.245,28	269.998,98	-216.753,70
626	MATERIAL INFOMÁTICO INVENTARIABLE				119.301,88	157.612,95	-38.311,07
628	FONDOS BIBLIOTECA				57.103,15	5.539,88	51.563,27
629	OTROS				264.111,58	457.235,71	-193.124,13
63	INVERSIÓN REPOSICIÓN ASOCIADA AL FUNCIONAMIENTO SERVICIOS				200.000,00	24.000,77	175.999,23
630	EDIFICIOS Y OTRAS CONSTRUCCIONES				200.000,00	24.000,77	175.999,23
64	GASTOS EN INVERSIONES DE CARÁCTER INMATERIAL				12.622.478,88	12.492.721,23	129.757,65
640	GASTOS EN INVERSIÓN DE CARÁCTER INMATERIAL				7.505.675,89	10.688.016,67	-3.182.340,78
641	BOLSAS Y AYUDAS				9.224,25	103.915,49	-94.691,24
642	BECAS Y CONTRATOS				42.407,90	121.000,00	-78.592,10
643	PLAN NACIONAL PGE				1.750.239,24	18.600,28	1.731.638,96
644	PLAN NACIONAL FEDER				1.204.788,41	150.707,44	1.054.080,97
645	PROYECTOS EUROPEOS				157.022,89		157.022,89
646	OTROS FONDOS MEC				272.998,80		272.998,80
647	CÁTEDRAS					7.241,66	-7.241,66
648	FONDOS VICERRECTOR INVESTIGACIÓN Y DESARROLLO				1.176.416,49	1.018.807,20	157.609,29
649	GASTOS CONVENIOS INTERUNIVERSITARIOS				503.705,01	384.432,49	119.272,52
65	CCEI				2.984,63	150.308,91	-147.324,28
650	CCEI				2.984,63	150.308,91	-147.324,28

UNIVERSIDAD DE CANTABRIA
 F.- MEMORIA
 4.- INFORMACIÓN SOBRE LA EJECUCIÓN DE LOS GASTOS PÚBLICOS
 1.- Modificaciones de crédito (1ª parte)

CLASIFIC. ECONÓMICA	EXPLICACIÓN	CRÉDITOS EXTRAORDINARIOS	SUPLEMENTOS DE CRÉDITO	AMPLIACIONES DE CRÉDITO	TRANSFERENCIAS DE CRÉDITO		Ejercicio 2014
					POSITIVAS	NEGATIVAS	TOTAL PARCIAL 1ª PARTE
68	OTRAS INVERSIONES				6.233,17	28.352,65	-22.119,48
680	ADAPTACIÓN AL ESPACIO EUROPEO				6.233,17	28.352,65	-22.119,48
69	INVERSIONES INMATERIALES TÍTULOS PROPIOS				1.059.040,27	1.171.169,74	-112.129,47
690	TÍTULOS PROPIOS Y POSTGRADO				1.059.040,27	1.171.169,74	-112.129,47
	TOTAL CAPÍTULO 6				14.779.948,25	14.780.365,70	-417,45
8	ACTIVOS FINANCIEROS						
83	CONCESIÓN DE PRÉSTAMOS				0,00	0,00	0,00
830	PRÉSTAMOS A CORTO PLAZO AL PERSONAL						0,00
86	EMPRESAS NACIONAL O DE LA UNIÓN EUROPEA				0,00	0,00	0,00
860	EMPRESAS NACIONAL O DE LA UNIÓN EUROPEA						0,00
87	APORTACIONES PATRIMONIALES				1.607,15	0,00	1.607,15
871	APORTACIÓN DOTACIÓN FUNDACIONAL				1.607,15		1.607,15
	TOTAL CAPÍTULO 8				1.607,15	0,00	1.607,15
91	AMORTIZACIÓN PRÉSTAMOS EN MONEDA NACIONAL				0,33	0,00	0,33
911	AMORTIZACIÓN ANTICIPOS REEMBOLSABLES A LARGO PLAZO				0,33		0,33
	TOTAL CAPÍTULO 9				0,33	0,00	0,33
	Total capítulo 1	0,00	0,00	0,00	634.000,00	484.000,00	150.000,00
	Total capítulo 2	0,00	0,00	0,00	452.846,42	794.212,19	-341.365,77
	Total capítulo 3	0,00	0,00	0,00	15.648,27	0,00	15.648,27
	Total capítulo 4	0,00	0,00	0,00	222.244,77	47.717,30	174.527,47
	TOTAL OPERACIONES CORRIENTES	0,00	0,00	0,00	1.324.739,46	1.325.929,49	-1.190,03
	Total capítulo 6	0,00	0,00	0,00	14.779.948,25	14.780.365,70	-417,45
	TOTAL OPERACIONES DE CAPITAL	0,00	0,00	0,00	14.779.948,25	14.780.365,70	-417,45
	TOTAL OPERACIONES NO FINANCIERAS	0,00	0,00	0,00	16.104.687,71	16.106.295,19	-1.607,48
	Total capítulo 8	0,00	0,00	0,00	1.607,15	0,00	1.607,15
	Total capítulo 9				0,33	0,00	0,33
	TOTAL OPERACIONES FINANCIERAS	0,00	0,00	0,00	1.607,48	0,00	1.607,48
	TOTAL OFICINA POR CAPÍTULO	0	0	0,00	16.106.295,19	16.106.295,19	0,00

CLASIFIC. ECONÓMICA	EXPLICACIÓN	TOTAL PARCIAL 1ª PARTE	INCORPORACIÓN REMANENTES DE CRÉDITO	CRÉDITOS GENERADOS POR INGRESOS	BAJAS POR ANULACIÓN Y RECTIFICACIÓN	OTRAS MODIFICACIONES	TOTAL MODIFICACIONES
1	GASTOS DE PERSONAL						
11	PERSONAL EVENTUAL	1.000,00	0,00	0,00	0,00	0,00	1.000,00
110	RETRIBUCIONES BÁSICAS Y OTRAS REMUNERACIONES	1.000,00					1.000,00
12	FUNCIONARIOS	-140.000,00	0,00	0,00	0,00	0,00	-140.000,00
120	RETRIBUCIONES BÁSICAS	344.000,00	0,00	0,00	0,00	0,00	344.000,00
120.00	FUNCIONARIOS DOCENTES	266.000,00					266.000,00
120.01	FUNCIONARIOS PAS	78.000,00					78.000,00
121	RETRIBUCIONES COMPLEMENTARIAS	-484.000,00	0,00	0,00	0,00	0,00	-484.000,00
121.00	FUNCIONARIOS DOCENTES	-438.000,00					-438.000,00
121.01	FUNCIONARIOS PAS	-46.000,00					-46.000,00
13	LABORALES	114.000,00	0,00	0,00	0,00	0,00	114.000,00
132	OTRO PERSONAL LABORAL	114.000,00	0,00	0,00	0,00	0,00	114.000,00
132.01	PERSONAL VARIO	114.000,00					114.000,00
15	INCENTIVOS AL RENDIMIENTO	1.000,00	0,00	0,00	0,00	0,00	1.000,00
150	PRODUCTIVIDAD	1.000,00					1.000,00
16	CUOTAS, PRESTACIONES Y GASTOS SOCIALES	174.000,00	0,00	0,00	0,00	0,00	174.000,00
160	CUOTAS SOCIALES	150.000,00	0,00	0,00	0,00	0,00	150.000,00
160.00	SEGURIDAD SOCIAL	150.000,00					150.000,00
162	GASTOS SOCIALES	24.000,00	0,00	0,00	0,00	0,00	24.000,00
162.01	FONDO DE ACCIÓN SOCIAL	24.000,00					24.000,00
	TOTAL CAPÍTULO 1	150.000,00	0,00	0,00	0,00	0,00	150.000,00
2	GASTOS CORRIENTES EN BIENES Y SERVICIOS						
20	ARRENDAMIENTOS	0,00	0,00	0,00	0,00	0,00	0,00
202	EDIFICIOS Y OTRAS CONSTRUCCIONES	0,00					0,00
21	REPARACIÓN Y CONSERVACIÓN	-31.555,76	90.885,45	0,00	0,00	0,00	59.329,69
211	MANTENIMIENTO RED DE COMUNICACIONES	0,00					0,00
212	EDIFICIOS Y OTRAS CONSTRUCCIONES	0,00					0,00
213	MAQUINARIA, INSTALACIONES Y UTILLAJE	-341,53					-341,53
215	MOBILIARIO EN ENSERES	2.000,00					2.000,00
216	EQUIPOS PROCESOS DE INFORMACIÓN	-96,70					-96,70
217	SERVICIOS DE REPROGRAFÍA	-33.117,53	90.885,45				57.767,92

UNIVERSIDAD DE CANTABRIA
 F.- MEMORIA
 4.- INFORMACIÓN SOBRE LA EJECUCIÓN DE LOS GASTOS PÚBLICOS
 1.- Modificaciones de crédito (2ª parte)

Ejercicio 2014

CLASIFIC.	EXPLICACIÓN	TOTAL PARCIAL	INCORPORACIÓN REMANENTES DE CRÉDITO	CRÉDITOS GENERADOS POR INGRESOS	BAJAS POR ANULACIÓN Y RECTIFICACIÓN	OTRAS MODIFICACIONES	TOTAL
ECONÓMICA		1ª PARTE					MODIFICACIONES
22	MATERIAL, SUMINISTROS Y OTROS	-370.172,74	713.633,49	768.561,69			1.112.022,44
220	MATERIAL DE OFICINA	-15.855,59	0,00	0,00			-15.855,59
220.00	ORDINARIO NO INVENTARIABLE	3.630,21					3.630,21
220.01	PRENSA Y OTRAS PUBLICACIONES	1.084,50					1.084,50
220.02	MATERIAL INFORMÁTICO NO INVENTARIABLE	-20.570,30					-20.570,30
221	SUMINISTROS	-27.892,74	0,00	0,00	0,00	0,00	-27.892,74
221.04	VESTUARIO	-30.000,00					-30.000,00
221.07	TÍTULOS	0,00					0,00
221.42	MATERIAL LABORATORIO Y EXPERIMENTACIÓN	0,00					0,00
221.64	INST.SOFTWARE Y LICENCIAS	0,00					0,00
221.99	OTROS SUMINISTROS	2.107,26					2.107,26
222	COMUNICACIONES	1.682,42	98.524,62	0,00	0,00	0,00	100.207,04
222.00	TELEFÓNICAS E INFORMÁTICAS	182,42	98.524,62				98.707,04
222.01	POSTALES	1.500,00					1.500,00
222.02	DATOS	0,00					0,00
223	TRANSPORTES	-9.500,00					-9.500,00
225	TRIBUTOS	0,00					0,00
226	GASTOS DIVERSOS	-106.126,39	147.160,64	691.938,34	0,00	0,00	732.972,59
226.00	PROCESOS ELECTORALES	1.290,00					1.290,00
226.01	ATENCIÓNES PROTOCOLARIAS	-5.606,62					-5.606,62
226.02	PUBLICIDAD Y PROPAGANDA	-1.707,95					-1.707,95
226.03	JURÍDICOS Y CONTENCIOSOS	0,00					0,00
226.04	SEGUROS VIDA BECARIOS	0,00					0,00
226.05	REUNIONES Y CONFERENCIAS (ORG.PROPIA)	5.210,00		22.943,89			28.153,89
226.06	REUNIONES Y CONFERENCIAS (ORG.AJENA)	-2.035,01					-2.035,01
226.07	AULAS, TALLERES Y OTRAS ACTIVIDADES	-12.090,10		37.060,90			24.970,80
226.09	OTROS GASTOS DIVERSOS	-108.908,67					-108.908,67
226.11	SALA DE EXPOSICIONES	-726,00					-726,00
226.13	AREA DE IGUALDAD Y POLITICA SOCIAL	-7.471,07					-7.471,07
226.31	FONDOS ASIGNADOS A ALUMNOS CENTROS	-1.050,70		300,00			-750,70
226.40	CURSOS EXTENSIÓN UNIVERSITARIA	-3.019,80	1.269,53	9.052,43			7.302,16
226.44	PROGRAMA SENIOR	3.997,03					3.997,03
226.45	PLAN CAPACITACIÓN LINGÜÍSTICA	-6.800,00					-6.800,00
226.46	CAMPUS	0,00					0,00
226.60	SOUCAN	-1.191,85					-1.191,85
226.62	PROGRAMA INFORMA	20.180,74					20.180,74
226.64	GASTOS SIUC	4.973,04		28.899,49			33.872,53
226.89	FORMACIÓN DEL PERSONAL	-11.855,19		380,19			-11.475,00
226.90	OTROS CONVENIOS Y AYUDAS	20.685,76	145.891,11	593.301,44			759.878,31

UNIVERSIDAD DE CANTABRIA

F.- MEMORIA

4.- INFORMACIÓN SOBRE LA EJECUCIÓN DE LOS GASTOS PÚBLICOS

1.- Modificaciones de crédito (2ª parte)

Ejercicio 2014

CLASIFIC. ECONÓMICA	EXPLICACIÓN	TOTAL PARCIAL 1ª PARTE	INCORPORACIÓN REMANENTES DE CRÉDITO	CRÉDITOS GENERADOS POR INGRESOS	BAJAS POR ANULACIÓN Y RECTIFICACIÓN	OTRAS MODIFICACIONES	TOTAL MODIFICACIONES
227	TRABAJOS REALIZADOS POR OTRAS EMPRESAS	-125.500,00	0,00	0,00	0,00	0,00	-125.500,00
227.00	LIMPIEZA Y ASEO	-120.000,00					-120.000,00
227.01	SEGURIDAD	0,00					0,00
227.03	SERVICIO DE CORREOS	0,00					0,00
227.06	PUBLICACIÓN DE LIBROS Y REVISTAS	0,00					0,00
227.18	ASESORAMIENTO TÉCNICO OBRAS	0,00					0,00
227.23	PREMIOS	0,00					0,00
227.99	OTROS CONTRATOS	-5.500,00					-5.500,00
228	DEPORTES	-11.790,00	10.443,51				-1.346,49
229	GASTOS DESCENTRALIZADOS CENTROS,DPTOS. E INST.	-75.190,44	457.504,72	76.623,35			458.937,63
23	INDEMNIZACIONES POR RAZÓN SERVICIO	19.592,56	0,00	0,00	0,00	0,00	19.592,56
230	DIETAS Y LOCOMOCIÓN	8.961,97	0,00	0,00	0,00	0,00	8.961,97
230.00	PERSONAL DE LA UNIVERSIDAD	4.400,00					4.400,00
230.02	TRIBUNALES DE TESIS	0,00					0,00
230.03	PRUEBAS DE ACCESO PDI UC	-12.900,00					-12.900,00
230.10	PAS UC FUNCIONARIO	-2.400,00					-2.400,00
230.30	PAS UC CONTRATADO	6.961,97					6.961,97
230.43	PRUEBAS DE ACCESO PERSONAL EXTERNO	12.900,00					12.900,00
233	OTRAS INDEMNIZACIONES	10.630,59	0,00	0,00	0,00	0,00	10.630,59
233.02	ASISTENCIAS CONSEJO SOCIAL	-2.176,88					-2.176,88
233.03	ASISTENCIA PRUEBAS ACCESO	12.807,47					12.807,47
24	GASTOS DE PUBLICACIONES	4.816,00	0,00	0,00	0,00	0,00	4.816,00
240	GASTOS DE EDICIÓN Y DISTRIBUCIÓN	4.816,00					4.816,00
25	CCEI	35.954,17	315.773,74	0,00	0,00	0,00	351.727,91
250	CCEI	35.954,17	315.773,74				351.727,91
	TOTAL CAPÍTULO 2	-341.365,77	1.120.292,68	768.561,69	0,00	0,00	1.547.488,60

CLASIFIC. ECONÓMICA	EXPLICACIÓN	TOTAL PARCIAL 1ª PARTE	INCORPORACIÓN REMANENTES DE CRÉDITO	CRÉDITOS GENERADOS POR INGRESOS	BAJAS POR ANULACIÓN Y RECTIFICACIÓN	OTRAS MODIFICACIONES	TOTAL MODIFICACIONES
3	GASTOS FINANCIEROS						
34	DEPÓSITOS Y FIANZAS	36,57	0,00	0,00	0,00	0,00	36,57
341	INTERESES DE FIANZAS	36,57					36,57
35	INTERESES DE DEMORA Y OTROS GASTOS FINANCIEROS	15.611,70	0,00	0,00	0,00	0,00	15.611,70
352	INTERESES DE DEMORA	15.611,70	0,00	0,00	0,00	0,00	15.611,70
352.00	INTERESES DE DEMORA POR REINTEGRO SUBVENCIONES	15.611,70					15.611,70
	TOTAL CAPÍTULO 3	15.648,27	0,00	0,00	0,00	0,00	15.648,27
4	TRANSFERENCIAS CORRIENTES						
48	BECAS Y AYUDAS	174.527,47	109.348,00	864.638,88	0,00	0,00	1.148.514,35
481	SUBVENCIONES Y AYUDAS DEL VIC. DE ESTUDIANTES	-1.750,00	0,00	0,00	0,00	0,00	-1.750,00
481.00	AYUDAS DEPORTIVAS	-1.750,00					-1.750,00
487	BECAS Y AYUDAS PROGRAMA ERASMUS	23.500,00	109.348,00	845.107,00	0,00	0,00	977.955,00
487.00	BECAS ESTUDIANTES INTERCAMBIO	0,00					0,00
487.02	BECAS MOVILIDAD ESTUDIANTES DE PRÁCTICAS	0,00					0,00
487.03	BECAS Y AYUDAS MOVILIDAD ESTUDIANTES.PR.BANCAJA	0,00					0,00
487.04	BECAS Y AYUDAS MOVILIAD ESTUDIANTES.AP.COMPL.MEC	0,00					0,00
487.06	BECAS CAJA CANTABRIA	0,00					0,00
487.08	BECAS MOVILIDAD PAS	0,00		1.920,00			1.920,00
487.09	BECAS MOVILIDAD PROFESORADO	0,00		12.800,00			12.800,00
487.10	BECAS AYUNTAMIENTO SANTANDER	0,00		4.828,00			4.828,00
487.11	BECAS BANCO SANTANDER	-3.294,00	16.434,40				13.140,40
487.13	2013/2014 BECAS MOVILIDAD ESTUDIANTES	22.794,00	92.913,60	425.906,00			541.613,60
487.14	2014/2015 BECAS MOVILIDAD ESTUDIANTES	4.000,00		399.653,00			403.653,00
488	BECAS DE COLABORACIÓN Y FORMACIÓN	158.148,68	0,00	13.531,88	0,00	0,00	171.680,56
488.05	BECAS UNIV.IBEROAMERICANAS	-3.000,00					-3.000,00
488.10	BECAS PRÁCTICAS PROFES.ALUMNOS EN EMPRESAS	163.793,63		7.000,00			170.793,63
488.11	CONSEJO DE ESTUDIANTES	3.000,00		2.681,88			5.681,88
488.18	AYUDAS POSTGRADOS OFICIALES	0,00					0,00
488.99	OTRAS BECAS DE COLABORACIÓN	-5.644,95		3.850,00			-1.794,95
489	OTRAS SUBVENCIONES, BECAS Y AYUDAS	-5.371,21	0,00	6.000,00	0,00	0,00	628,79
489.00	DEL CONSEJO SOCIAL	-1.000,00					-1.000,00
489.02	ORGANIZACIONES DE ESTUDIANTES	2.842,10					2.842,10
489.60	SUBV. Y AYUDAS VICERRECTORADO DE ESTUDIANTES	-2.576,00					-2.576,00
489.61	SUBV. Y AYUDAS VICERRECTORADO DE CULTURA, PART.Y DIF.	1.275,00					1.275,00
489.82	FONDO DE CONTINGENCIA SOCIAL	87,69		6.000,00			6.087,69
489.99	OTRAS SUBVENCIONES	-6.000,00					-6.000,00
	TOTAL CAPÍTULO 4	174.527,47	109.348,00	864.638,88	0,00	0,00	1.148.514,35

UNIVERSIDAD DE CANTABRIA

F.- MEMORIA

4.- INFORMACIÓN SOBRE LA EJECUCIÓN DE LOS GASTOS PÚBLICOS

1.- Modificaciones de crédito (2ª parte)

Ejercicio 2014

CLASIFIC. ECONÓMICA	EXPLICACIÓN	TOTAL PARCIAL 1ª PARTE	INCORPORACIÓN REMANENTES DE CRÉDITO	CRÉDITOS GENERADOS POR INGRESOS	BAJAS POR ANULACIÓN Y RECTIFICACIÓN	OTRAS MODIFICACIONES	TOTAL MODIFICACIONES
6	INVERSIONES REALES						
62	INVERSIÓN NUEVA ASOCIADA AL FUNCIONAMIENTO SERVICIOS	-24.601,10	5.341.936,73	25.716,89	0,00	0,00	5.343.052,52
620	EDIFICIOS Y OTRAS CONSTRUCCIONES	0,00	2.920.315,10				2.920.315,10
621	MAQUINARIA, INSTALACIONES Y UTILLAJE	0,00					0,00
622	MAQUINARIA E INSTALACIONES	12.430,00					12.430,00
623	EQUIPAMIENTO DOCENTE	18.831,94	56.135,21				74.967,15
624	EQUIPAMIENTO INVESTIGADOR	340.762,59	1.002.946,94				1.343.709,53
625	MOBILIARIO Y ENSERES	-216.753,70	282.095,99				65.342,29
626	MATERIAL INFOMÁTICO INVENTARIABLE	-38.311,07	364.915,82				326.604,75
628	FONDOS BIBLIOTECA	51.563,27	240.186,22	25.716,89			317.466,38
629	OTROS	-193.124,13	475.341,45				282.217,32
63	INVERSIÓN REPOSICIÓN ASOCIADA AL FUNCIONAMIENTO SERVICIOS	175.999,23	1.197.113,29	0,00	0,00	0,00	1.373.112,52
630	EDIFICIOS Y OTRAS CONSTRUCCIONES	175.999,23	1.197.113,29				1.373.112,52
64	GASTOS EN INVERSIONES DE CARÁCTER INMATERIAL	129.757,65	13.917.409,31	1.621.069,97	0,00	0,00	15.668.236,93
640	GASTOS EN INVERSIÓN DE CARÁCTER INMATERIAL	-3.182.340,78	9.861.365,26	1.214.032,38			7.893.056,86
641	BOLSAS Y AYUDAS	-94.691,24					-94.691,24
642	BECAS Y CONTRATOS	-78.592,10					-78.592,10
643	PLAN NACIONAL PGE	1.731.638,96	273.966,86				2.005.605,82
644	PLAN NACIONAL FEDER	1.054.080,97	2.300.609,90				3.354.690,87
645	PROYECTOS EUROPEOS	157.022,89					157.022,89
646	OTROS FONDOS MEC	272.998,80					272.998,80
647	CÁTEDRAS	-7.241,66	205.848,22	26.363,64			224.970,20
648	FONDOS VICERECTOR INVESTIGACIÓN Y DESARROLLO	157.609,29	899.327,58	632,95			1.057.569,82
649	GASTOS CONVENIOS INTERUNIVERSITARIOS	119.272,52	376.291,49	380.041,00			875.605,01
65	CCEI	-147.324,28	1.431.179,93	163.705,55	0,00	0,00	1.447.561,20
650	CCEI	-147.324,28	1.431.179,93	163.705,55			1.447.561,20
68	OTRAS INVERSIONES	-22.119,48	165.281,63	0,00	0,00	0,00	143.162,15
680	ADAPTACIÓN AL ESPACIO EUROPEO	-22.119,48	165.281,63				143.162,15
69	INVERSIONES INMATERIALES TÍTULOS PROPIOS	-112.129,47	1.422.672,16	440.587,09	0,00	0,00	1.751.129,78
690	TÍTULOS PROPIOS Y POSTGRADO	-112.129,47	1.422.672,16	440.587,09			1.751.129,78
	TOTAL CAPÍTULO 6	-417,45	23.475.593,05	2.251.079,50	0,00	0,00	25.726.255,10

UNIVERSIDAD DE CANTABRIA

F.- MEMORIA

4.- INFORMACIÓN SOBRE LA EJECUCIÓN DE LOS GASTOS PÚBLICOS

1.- Modificaciones de crédito (2ª parte)

Ejercicio 2014

CLASIFIC. ECONÓMICA	EXPLICACIÓN	TOTAL PARCIAL 1ª PARTE	INCORPORACIÓN REMANENTES DE CRÉDITO	CRÉDITOS GENERADOS POR INGRESOS	BAJAS POR ANULACIÓN Y RECTIFICACIÓN	OTRAS MODIFICACIONES	TOTAL MODIFICACIONES
8	ACTIVOS FINANCIEROS						
83	CONCESIÓN DE PRÉSTAMOS	0,00	0,00	0,00	0,00	0,00	0,00
830	PRÉSTAMOS A CORTO PLAZO AL PERSONAL	0,00					0,00
86	EMPRESAS NACIONAL O DE LA UNIÓN EUROPEA	0,00	0,00	0,00	0,00	0,00	0,00
860	EMPRESAS NACIONAL O DE LA UNIÓN EUROPEA	0,00					0,00
87	APORTACIONES PATRIMONIALES	1.607,15	0,00	0,00	0,00	0,00	1.607,15
871	APORTACIÓN DOTACIÓN FUNDACIONAL	1.607,15					1.607,15
	TOTAL CAPÍTULO 8	1.607,15	0,00	0,00	0,00	0,00	1.607,15
91	AMORTIZACIÓN PRÉSTAMOS EN MONEDA NACIONAL	0,33	0,00	0,00	0,00	0,00	0,33
911	AMORTIZACIÓN ANTICIPOS REEMBOLSABLES A LARGO PLAZO	0,33					0,33
	TOTAL CAPÍTULO 9	0,33	0,00	0,00	0,00	0,00	0,33
	Total capítulo 1	150.000,00	0,00	0,00	0,00	0,00	150.000,00
	Total capítulo 2	-341.365,77	1.120.292,68	768.561,69	0,00	0,00	1.547.488,60
	Total capítulo 3	15.648,27	0,00	0,00	0,00	0,00	15.648,27
	Total capítulo 4	174.527,47	109.348,00	864.638,88	0,00	0,00	1.148.514,35
	TOTAL OPERACIONES CORRIENTES	-1.190,03	1.229.640,68	1.633.200,57	0,00	0,00	2.861.651,22
	Total capítulo 6	-417,45	23.475.593,05	2.251.079,50	0,00	0,00	25.726.255,10
	TOTAL OPERACIONES DE CAPITAL	-417,45	23.475.593,05	2.251.079,50	0,00	0,00	25.726.255,10
	TOTAL OPERACIONES NO FINANCIERAS	-1.607,48	24.705.233,73	3.884.280,07	0,00	0,00	28.587.906,32
	Total capítulo 8	1.607,15	0,00	0,00	0,00	0,00	1.607,15
	Total capítulo 9	0,33	0,00	0,00	0,00	0,00	0,33
	TOTAL OPERACIONES FINANCIERAS	1.607,48	0,00	0,00	0,00	0,00	1.607,48
	TOTAL OFICINA POR CAPÍTULO	0,00	24.705.233,73	3.884.280,07	0,00	0,00	28.589.513,80

F.- MEMORIA

4.- Información sobre la ejecución del Gasto público

4.2.- Remanentes de crédito

UNIVERSIDAD DE CANTABRIA
 F.- MEMORIA
 4.- INFORMACIÓN SOBRE LA EJECUCIÓN DE LOS GASTOS PÚBLICOS
 2.- Remanentes de crédito

Ejercicio 2014

CLASIFICACIÓN ECONÓMICA	EXPLICACIÓN	REMANENTES	REMANENTES NO	TOTAL
		COMPROMETIDOS	COMPROMETIDOS	REMANENTES
1	GASTOS DE PERSONAL			
11	PERSONAL EVENTUAL	0,00	977,54	977,54
110	RETRIBUCIONES BÁSICAS Y OTRAS REMUNERACIONES		977,54	977,54
12	FUNCIONARIOS	0,00	82.850,62	82.850,62
120	RETRIBUCIONES BÁSICAS	0,00	-23.880,64	-23.880,64
120.00	FUNCIONARIOS DOCENTES	0,00	-24.315,64	-24.315,64
120.01	FUNCIONARIOS P.A.S.	0,00	435,00	435,00
121	RETRIBUCIONES COMPLEMENTARIAS	0,00	106.731,26	106.731,26
121.00	FUNCIONARIOS DOCENTES	0,00	162,03	162,03
121.01	FUNCIONARIOS P.A.S.	0,00	106.569,23	106.569,23
13	LABORALES	0,00	53.178,87	53.178,87
130	LABORAL FIJO	0,00	31.716,34	31.716,34
130.00	RETRIBUCIONES BASICAS PDI	0,00	35.251,44	35.251,44
130.01	RETRIBUCIONES BASICAS PAS	0,00	-3.535,10	-3.535,10
131	RETRIBUCIONES COMPLEMENTARIAS	0,00	20.616,98	20.616,98
131.00	RETRIBUCIONES COMPLEMENTARIAS PDI	0,00	100.096,87	100.096,87
131.01	RETRIBUCIONES COMPLEMENTARIAS PAS	0,00	-79.479,89	-79.479,89
132	OTRO PERSONAL LABORAL	0,00	845,55	845,55
132.01	PERSONAL VARIO	0,00	845,55	845,55
15	INCENTIVOS AL RENDIMIENTO	0,00	48,19	48,19
150	PRODUCTIVIDAD	0,00	48,19	48,19
151	GRATIFICACIONES	0,00	0,00	0,00
16	CUOTAS Y GASTOS SOCIALES	0,00	-131.022,25	-131.022,25
160	CUOTAS SOCIALES	0,00	-131.738,65	-131.738,65
160.00	SEGURIDAD SOCIAL	0,00	-131.738,65	-131.738,65
162	GASTOS SOCIALES	0,00	716,40	716,40
162.01	FONDO DE ACCIÓN SOCIAL	0,00	716,40	716,40
	TOTAL CAPÍTULO 1	0,00	6.032,97	6.032,97

UNIVERSIDAD DE CANTABRIA
 F.- MEMORIA
 4.- INFORMACIÓN SOBRE LA EJECUCIÓN DE LOS GASTOS PÚBLICOS
 2.- Remanentes de crédito

Ejercicio 2014

CLASIFICACIÓN ECONÓMICA	EXPLICACIÓN	REMANENTES COMPROMETIDOS	REMANENTES NO COMPROMETIDOS	TOTAL REMANENTES
2	GASTOS CORRIENTES EN BIENES Y SERV.			
20	ARRENDAMIENTOS	0,00	346,66	346,66
202	EDIFICIOS Y OTRAS CONSTRUCCIONES	0,00	346,66	346,66
21	REPARACIÓN Y CONSERVACIÓN	1.414,24	669.093,98	670.508,22
211	MANTENIMIENTO RED UNICAN	0,00	593,16	593,16
212	EDIFICIOS Y OTRAS CONSTRUCCIONES	0,00	152.793,18	152.793,18
213	MAQUINARIA, INSTALACIONES Y UTILLAJE	0,00	137.407,82	137.407,82
214	MATERIAL DE TRANSPORTE	0,00	-1.908,26	-1.908,26
215	MOBILIARIO Y ENSERES	0,00	2.947,39	2.947,39
216	EQUIPOS PROCESOS DE INFORMACIÓN	0,00	179.287,83	179.287,83
217	SERVICIOS DE REPROGRAFÍA	1.414,24	197.972,86	199.387,10
22	MATERIAL, SUMINISTROS Y OTROS	137.800,66	1.320.251,68	1.458.052,34
220	MATERIAL DE OFICINA	933,55	605,90	1.539,45
220.00	ORDINARIO NO INVENTARIABLE	933,55	6.434,35	7.367,90
220.01	PRENSA Y OTRAS PUBLICACIONES	0,00	3.280,72	3.280,72
220.02	MATERIAL INFORMÁTICO NO INVENTARIABLE	0,00	-9.109,17	-9.109,17
221	SUMINISTROS	0,00	202.795,27	202.795,27
221.00	ENERGÍA ELÉCTRICA	0,00	250.673,95	250.673,95
221.01	AGUA	0,00	-27.310,85	-27.310,85
221.02	GAS	0,00	8.878,51	8.878,51
221.03	COMBUSTIBLES	0,00	3.157,23	3.157,23
221.04	VESTUARIO	0,00	4.386,94	4.386,94
221.07	TÍTULOS	0,00	3.984,58	3.984,58
221.42	MATERIAL LABORATORIO Y EXPERIMENTACIÓN	0,00	-5.483,81	-5.483,81
221.43	PRODUCTOS FARMACÉUTICOS Y MATERIAL SANITARIO	0,00	-3.825,27	-3.825,27
221.64	INSTALACIÓN SOFTWARE. LICENCIAS	0,00	-24.120,97	-24.120,97
221.84	MANTENIMIENTO ANIMALES SEEA	0,00	-6.765,21	-6.765,21
221.99	OTROS SUMINISTROS	0,00	-779,83	-779,83
222	COMUNICACIONES	135.190,86	-24.517,25	110.673,61
222.00	TELFÓNICAS E INFORMÁTICAS	135.190,86	-16.384,79	118.806,07
222.01	POSTALES	0,00	4.350,12	4.350,12
222.02	DATOS	0,00	-12.482,58	-12.482,58
223	TRANSPORTES	0,00	-12.236,48	-12.236,48
224	PRIMAS DE SEGUROS	0,00	1.189,11	1.189,11
225	TRIBUTOS	0,00	771,32	771,32

UNIVERSIDAD DE CANTABRIA
 F.- MEMORIA
 4.- INFORMACIÓN SOBRE LA EJECUCIÓN DE LOS GASTOS PÚBLICOS
 2.- Remanentes de crédito

Ejercicio 2014

CLASIFICACIÓN ECONÓMICA	EXPLICACIÓN	REMANENTES	REMANENTES NO	TOTAL
		COMPROMETIDOS	COMPROMETIDOS	REMANENTES
226	GASTOS DIVERSOS	0,00	468.300,35	468.300,35
226.00	PROCESOS ELECTORALES	0,00	1.700,00	1.700,00
226.01	ATENCIONES PROTOCOLARIAS	0,00	5.384,90	5.384,90
226.02	PUBLICIDAD Y PROPAGANDA	0,00	2.890,04	2.890,04
226.03	JURÍDICOS, CONTENCIOSOS	0,00	-10.628,20	-10.628,20
226.04	SEGUROS DE VIDA O ACCIDENTE	0,00	14.532,46	14.532,46
226.05	REUNIONES Y CONFERENCIAS (ORG.PROPIA)	0,00	3.166,07	3.166,07
226.06	REUNIONES Y CONFERENCIAS (ORG.AJENA)	0,00	3.431,70	3.431,70
226.07	AULAS, TALLERES Y OTRAS ACTIVIDADES	0,00	10.248,47	10.248,47
226.09	OTROS GASTOS DIVERSOS	0,00	38.593,50	38.593,50
226.11	SALA DE EXPOSICIONES	0,00	172,38	172,38
226.13	AREA DE IGUALDAD Y POLÍTICA SOCIAL	0,00	881,99	881,99
226.31	FONDOS ASIGNADOS A ALUMNOS CENTROS	0,00	7.344,93	7.344,93
226.40	CURSOS Y SEMINARIOS DE EXTENSIÓN UNIVERSITARIA	0,00	577,06	577,06
226.41	CUOTAS A ORGANISMOS	0,00	217,47	217,47
226.44	PROGRAMA SENIOR	0,00	-886,06	-886,06
226.45	PLAN CAPACITACIÓN LINGÜÍSTICA	0,00	1.618,21	1.618,21
226.46	CAMPUS	0,00	6.759,40	6.759,40
226.60	SOUCAN	0,00	-5.848,38	-5.848,38
226.62	PROGRAMA INFORMA	0,00	-135,60	-135,60
226.64	GASTOS SIUC	0,00	30.645,27	30.645,27
226.89	FORMACIÓN DEL PERSONAL	0,00	27.272,93	27.272,93
226.90	OTROS CONVENIOS, PROYECTOS Y AYUDAS	0,00	330.361,81	330.361,81
227	TRABAJOS REALIZADOS POR OTRAS EMPRESAS	1.676,25	180.552,61	182.228,86
227.00	LIMPIEZA Y ASEO	0,00	39.786,61	39.786,61
227.01	SEGURIDAD	0,00	123.373,36	123.373,36
227.03	SERVICIO DE CORREOS	0,00	1.730,61	1.730,61
227.07	SERVICIO DE COMEDOR	0,00	3.406,11	3.406,11
227.17	SERVICIOS MÉDICOS	0,00	5.931,82	5.931,82
227.18	ASESORAMIENTO TÉCNICO EN OBRAS	0,00	7.441,95	7.441,95
227.19	ASESORAMIENTO JURÍDICO	0,00	7.056,94	7.056,94
227.20	ELIMINACIÓN DE RESÍDUOS CONTAMINANTES	0,00	4.020,40	4.020,40
227.22	TRABAJOS DE AUDITORÍA Y CONSULTORÍA	0,00	4.690,00	4.690,00
227.23	PREMIOS	0,00	1.048,45	1.048,45
227.99	OTROS TRABAJOS EXTERNOS	1.676,25	-17.933,64	-16.257,39

UNIVERSIDAD DE CANTABRIA
 F.- MEMORIA
 4.- INFORMACIÓN SOBRE LA EJECUCIÓN DE LOS GASTOS PÚBLICOS
 2.- Remanentes de crédito

Ejercicio 2014

CLASIFICACIÓN ECONÓMICA	EXPLICACIÓN	REMANENTES	REMANENTES NO	TOTAL
		COMPROMETIDOS	COMPROMETIDOS	REMANENTES
228	DEPORTES	0,00	-7.347,65	-7.347,65
229	GASTOS DESCENTRALIZADOS CENTROS,DPTOS. E INST.	0,00	510.138,50	510.138,50
23	INDEMNIZACIONES POR RAZÓN SERVICIO	0,00	1.313,93	1.313,93
230	DIETAS Y LOCOMOCIÓN	0,00	829,06	829,06
230.00	PERSONAL DE LA UNIVERSIDAD	0,00	11.102,33	11.102,33
230.01	COMISIONES Y CONCURSOS DE PROFESORADO	0,00	-1.800,00	-1.800,00
230.02	TRIBUNALES DE TESIS	0,00	69.789,09	69.789,09
230.03	DIETAS Y LOCOMOCIÓN PRUEBAS DE ACCESO	0,00	0,00	0,00
230.10	PAS DE LA UNIVERSIDAD	0,00	3.487,70	3.487,70
230.20	PDI UC CONTRATADO	0,00	-2.708,50	-2.708,50
230.30	PAS UC CONTRATADO	0,00	-13.903,37	-13.903,37
230.41	COMISIONES Y CONCURSOS DE PROFESORADO PDI EXTERNO	0,00	-1.476,90	-1.476,90
230.42	TRIBUNALES DE TESIS. PERSONAL EXTERNO	0,00	-66.273,35	-66.273,35
230.43	PRUEBAS DE ACCESO.PERSONAL EXTERNO	0,00	2.612,06	2.612,06
233	OTRAS INDEMNIZACIONES	0,00	484,87	484,87
233.02	ASISTENCIAS DEL CONSEJO SOCIAL	0,00	484,87	484,87
24	GASTOS DE PUBLICACIONES	0,00	10.459,88	10.459,88
240	GASTOS DE EDICIÓN Y DISTRIBUCIÓN	0,00	10.459,88	10.459,88
25	CANTABRIA CAMPUS DE EXCELENCIA INTERNACIONAL	0,00	182.092,02	182.092,02
250	CANTABRIA CAMPUS DE EXCELENCIA INTERNACIONAL	0,00	182.092,02	182.092,02
	TOTAL CAPÍTULO 2	139.214,90	2.183.558,15	2.322.773,05
3	GASTOS FINANCIEROS			
31	PRÉSTAMOS EN MONEDA NACIONAL	0,00	5,68	5,68
310	INTERESES Y OTROS GASTOS DE PRÉSTAMOS	0,00	5,68	5,68
35	INTERESES DE DEMORA Y OTROS GASTOS FINANCIEROS	0,00	3.411,92	3.411,92
352	INTERESES DE DEMORA	0,00	3.411,92	3.411,92
352.00	INTERESES DE DEMORA POR REINTEGRO SUBVENCIONES	0,00	3.411,92	3.411,92
	TOTAL CAPÍTULO 3	0,00	3.417,60	3.417,60

UNIVERSIDAD DE CANTABRIA
 F.- MEMORIA
 4.- INFORMACIÓN SOBRE LA EJECUCIÓN DE LOS GASTOS PÚBLICOS
 2.- Remanentes de crédito

Ejercicio 2014

CLASIFICACIÓN ECONÓMICA	EXPLICACIÓN	REMANENTES COMPROMETIDOS	REMANENTES NO COMPROMETIDOS	TOTAL REMANENTES
4	TRANSFERENCIAS CORRIENTES			
48	BECAS Y AYUDAS	0,00	292.593,33	292.593,33
484	ÓRGANOS DE REPRESENTACIÓN Y SEC. SINDICALES	0,00	57,61	57,61
484.04	SECCIONES SINDICALES	0,00	57,61	57,61
487	BECAS Y AYUDAS PROGRAMA ERASMUS	0,00	255.761,85	255.761,85
487.08	BECAS Y AYUDAS MOVILIDAD PAS	0,00	3.140,71	3.140,71
487.09	BECAS Y AYUDAS MOVILIDAD PROFESORADO	0,00	2.895,09	2.895,09
487.11	BECAS Y AYUDAS MOVILIDAD ESTUDIANTES.BANCO SANT.	0,00	965,60	965,60
487.13	2013/2014 BECAS MOVILIDAD ESTUDIANTES	0,00	88.119,85	88.119,85
487.14	2014/2015 BECAS MOVILIDAD ESTUDIANTES	0,00	160.640,60	160.640,60
488	BECAS DE COLABORACIÓN Y FORMACIÓN	0,00	13.719,18	13.719,18
488.05	BECAS POSTGRADO UNIV. IBEROAMERICANAS	0,00	3.841,34	3.841,34
488.07	AULAS INFORMÁTICAS	0,00	477,40	477,40
488.10	PRACTICAS PROFESIONALES EN EMPRESAS	0,00	-943,73	-943,73
488.11	CONSEJO DE ESTUDIANTES	0,00	554,96	554,96
488.13	SOUCAN	0,00	1.742,62	1.742,62
488.99	OTRAS	0,00	8.046,59	8.046,59
489	OTRAS SUBVENCIONES, BECAS Y AYUDAS	0,00	23.054,69	23.054,69
489.60	SUBV. Y AYUDAS VICERRECTORADO DE ESTUDIANTES	0,00	35,68	35,68
489.77	BECAS Y AYUDAS ALUMNOS DE POSTGRADO	0,00	5.000,00	5.000,00
489.82	FONDO DE CONTINGENCIA SOCIAL	0,00	12.916,91	12.916,91
489.99	OTRAS	0,00	5.102,10	5.102,10
	TOTAL CAPÍTULO 4	0,00	292.593,33	292.593,33
6	INVERSIONES REALES			
62	INVERSIÓN NUEVA ASOCIADA AL FUNC.SERV.	88.570,65	4.312.042,89	4.400.613,54
620	EDIFICIOS Y OTRAS CONSTRUCCIONES		2.860.660,22	2.860.660,22
621	MAQUINARIA, INSTALACIONES Y UTILLAJE	0,00	8.000,00	8.000,00
622	MAQUINARIA E INSTALACIONES	0,00	5.950,46	5.950,46
623	EQUIPAMIENTO DOCENTE	0,00	82.002,23	82.002,23
624	EQUIPAMIENTO INVESTIGADOR	88.570,65	459.803,07	548.373,72
625	MOBILIARIO Y ENSERES	0,00	32.512,49	32.512,49
626	MATERIAL INFOMÁTICO INVENTARIABLE		96.090,96	96.090,96
628	FONDOS BIBLIOTECA		244.238,14	244.238,14
629	OTROS	0,00	522.785,32	522.785,32

UNIVERSIDAD DE CANTABRIA
 F.- MEMORIA
 4.- INFORMACIÓN SOBRE LA EJECUCIÓN DE LOS GASTOS PÚBLICOS
 2.- Remanentes de crédito

Ejercicio 2014

CLASIFICACIÓN ECONÓMICA	EXPLICACIÓN	REMANENTES COMPROMETIDOS	REMANENTES NO COMPROMETIDOS	TOTAL REMANENTES
63	INVERSIÓN REPOSICIÓN ASOCIADA AL FUNC.S.	291.395,02	740.477,28	1.031.872,30
630	EDIFICIOS Y OTRAS CONSTRUCCIONES	291.395,02	740.477,28	1.031.872,30
64	GASTOS EN INVERSIONES DE CARÁCTER INM.	0,00	14.217.548,83	14.217.548,83
640	GASTOS EN INVERSIÓN DE CARÁCTER INMATERIAL		9.371.118,05	9.371.118,05
641	BOLSAS Y AYUDAS	0,00	69.524,58	69.524,58
642	BECAS Y CONTRATOS	0,00	60.788,57	60.788,57
643	PLAN NACIONAL PGE	0,00	1.561.325,09	1.561.325,09
644	PLAN NACIONAL FEDER	0,00	940.420,27	940.420,27
645	PROYECTOS EUROPEOS	0,00	100.813,02	100.813,02
646	OTROS FONDOS MEC	0,00	263.180,48	263.180,48
647	CÁTEDRAS	0,00	119.458,04	119.458,04
648	FONDOS VICERRECTOR INVESTIGACIÓN Y DESARROLLO	0,00	897.318,27	897.318,27
649	GASTOS CONVENIOS INTERUNIVERSITARIOS	0,00	833.602,46	833.602,46
65	CANTABRIA CAMPUS DE EXCELENCIA INTERNACIONAL	0,00	441.768,40	441.768,40
650	CANTABRIA CAMPUS DE EXCELENCIA INTERNACIONAL		441.768,40	441.768,40
68	OTRAS INVERSIONES	0,00	71.032,29	71.032,29
680	ADAPTACIÓN AL ESPACIO EUROPEO		71.032,29	71.032,29
69	INVERSIONES INMAT.TÍTULOS PROPIOS	0,00	1.648.619,13	1.648.619,13
690	TÍTULOS PROPIOS Y POSTGRADO	0,00	1.648.619,13	1.648.619,13
	TOTAL CAPÍTULO 6	379.965,67	21.431.488,82	21.811.454,49
8	ACTIVOS FINANCIEROS			
83	CONCESIÓN DE PRÉSTAMOS	0,00	26.470,00	26.470,00
830	PRÉSTAMOS A CORTO PLAZO AL PERSONAL	0,00	26.470,00	26.470,00
	TOTAL CAPÍTULO 8	0,00	26.470,00	26.470,00

UNIVERSIDAD DE CANTABRIA
F.- MEMORIA
4.- INFORMACIÓN SOBRE LA EJECUCIÓN DE LOS GASTOS PÚBLICOS
2.- Remanentes de crédito

Ejercicio 2014

CLASIFICACIÓN ECONÓMICA	EXPLICACIÓN	REMANENTES COMPROMETIDOS	REMANENTES NO COMPROMETIDOS	TOTAL REMANENTES
	TOTAL CAPÍTULO 1	0,00	6.032,97	6.032,97
	TOTAL CAPÍTULO 2	139.214,90	2.183.558,15	2.322.773,05
	TOTAL CAPÍTULO 3	0,00	3.417,60	3.417,60
	TOTAL CAPÍTULO 4	0,00	292.593,33	292.593,33
	TOTAL OPERACIONES CORRIENTES	139.214,90	2.485.602,05	2.624.816,95
	TOTAL CAPÍTULO 6	379.965,67	21.431.488,82	21.811.454,49
	TOTAL OPERACIONES DE CAPITAL	379.965,67	21.431.488,82	21.811.454,49
	TOTAL OPERACIONES NO FINANCIERAS	519.180,57	23.917.090,87	24.436.271,44
	TOTAL CAPÍTULO 8	0,00	26.470,00	26.470,00
	TOTAL OPERACIONES FINANCIERAS	0,00	26.470,00	26.470,00
	TOTAL OFICINA POR CAPÍTULOS	519.180,57	23.943.560,87	24.462.741,44

F.- MEMORIA

4.- Información sobre la ejecución del Gasto público

4.3.- Clasificación funcional del gasto

CLASIFICACIÓN ORGÁNICA	
CLASIFICACIÓN FUNCIONAL POR PROGRAMAS	PROGRAMA 422 D ENSEÑANZAS UNIVERSITARIAS

Ejercicio 2014

CLASIFICACIÓN ECONÓMICA	EXPLICACIÓN	CRÉDITOS PRESUPUESTARIOS			GASTOS COMPROMETIDOS	OBLIGACIONES RECONOCIDAS NETAS	REMANENTES DE CRÉDITO
		INICIALES	MODIFICACIONES	DEFINITIVOS			
1	GASTOS DE PERSONAL						
11	PERSONAL EVENTUAL	49.433,00	1.000,00	50.433,00	49.455,46	49.455,46	977,54
110	RETRIBUCIONES BÁSICAS Y OTRAS REMUNERACIONES	49.433,00	1.000,00	50.433,00	49.455,46	49.455,46	977,54
12	FUNCIONARIOS	43.530.271,00	-140.000,00	43.390.271,00	43.307.420,38	43.307.420,38	82.850,62
120	RETRIBUCIONES BÁSICAS	18.735.871,00	344.000,00	19.079.871,00	19.103.751,64	19.103.751,64	-23.880,64
121	RETRIBUCIONES COMPLEMENTARIAS	24.794.400,00	-484.000,00	24.310.400,00	24.203.668,74	24.203.668,74	106.731,26
13	LABORALES	15.786.797,00	114.000,00	15.900.797,00	15.847.618,13	15.847.618,13	53.178,87
130	RETRIBUCIONES BÁSICAS	13.765.792,00	0,00	13.765.792,00	13.734.075,66	13.734.075,66	31.716,34
131	RETRIBUCIONES COMPLEMENTARIAS	1.792.949,00	0,00	1.792.949,00	1.772.332,02	1.772.332,02	20.616,98
132	OTRO PERSONAL LABORAL	228.056,00	114.000,00	342.056,00	341.210,45	341.210,45	845,55
15	INCENTIVOS AL RENDIMIENTO	155.000,00	1.000,00	156.000,00	155.951,81	155.951,81	48,19
150	PRODUCTIVIDAD	155.000,00	1.000,00	156.000,00	155.951,81	155.951,81	48,19
16	CUOTAS Y GASTOS SOCIALES	8.084.150,00	174.000,00	8.258.150,00	8.389.172,25	8.389.172,25	-131.022,25
160	CUOTAS SOCIALES	7.329.150,00	150.000,00	7.479.150,00	7.610.888,65	7.610.888,65	-131.738,65
162	GASTOS SOCIALES	755.000,00	24.000,00	779.000,00	778.283,60	778.283,60	716,40
	TOTAL CAPÍTULO 1	67.605.651,00	150.000,00	67.755.651,00	67.749.618,03	67.749.618,03	6.032,97

CLASIFICACIÓN ORGÁNICA	
CLASIFICACIÓN FUNCIONAL POR PROGRAMAS	PROGRAMA 422 D ENSEÑANZAS UNIVERSITARIAS

Ejercicio 2014

CLASIFICACIÓN ECONÓMICA	EXPLICACIÓN	CRÉDITOS PRESUPUESTARIOS			GASTOS COMPROMETIDOS	OBLIGACIONES RECONOCIDAS NETAS	REMANENTES DE CRÉDITO
		INICIALES	MODIFICACIONES	DEFINITIVOS			
2	GASTOS CORRIENTES EN BIENES Y SERV.						
21	REPARACIÓN Y CONSERVACIÓN	2.064.555,00	59.145,98	2.123.700,98	1.460.743,01	1.459.328,77	664.372,21
211	MANTENIMIENTO RED UNICAN	6.000,00	0,00	6.000,00	5.406,84	5.406,84	593,16
212	EDIFICIOS Y OTRAS CONSTRUCCIONES	692.010,00	0,00	692.010,00	534.411,27	534.411,27	157.598,73
213	MAQUINARIA, INSTALACIONES Y UTILLAJE	715.875,00	-900,24	714.974,76	588.073,93	588.073,93	126.900,83
214	MATERIAL DE TRANSPORTE	5.000,00	0,00	5.000,00	7.233,24	7.233,24	-2.233,24
215	MOBILIARIO Y ENSERES	6.500,00	2.000,00	8.500,00	5.552,61	5.552,61	2.947,39
216	EQUIPOS PROCESOS DE INFORMACIÓN	405.170,00	278,30	405.448,30	226.270,06	226.270,06	179.178,24
217	SERVICIOS DE REPROGRAFÍA	234.000,00	57.767,92	291.767,92	93.795,06	92.380,82	199.387,10
22	MATERIAL, SUMINISTROS Y OTROS	9.019.739,00	1.058.833,23	10.078.572,23	8.773.223,90	8.635.423,24	1.443.148,99
220	MATERIAL DE OFICINA	276.793,00	-16.561,09	260.231,91	259.817,08	258.883,53	1.348,38
221	SUMINISTROS	2.624.273,00	-30.260,15	2.594.012,85	2.381.866,19	2.381.866,19	212.146,66
222	COMUNICACIONES	451.201,00	100.024,62	551.225,62	576.015,89	440.825,03	110.400,59
223	TRANSPORTES	27.072,00	-11.000,00	16.072,00	26.433,37	26.433,37	-10.361,37
224	PRIMAS DE SEGUROS	25.800,00	0,00	25.800,00	24.694,18	24.694,18	1.105,82
225	TRIBUTOS	10.000,00	0,00	10.000,00	9.228,68	9.228,68	771,32
226	GASTOS DIVERSOS	925.782,00	684.538,71	1.610.320,71	1.167.723,83	1.167.723,83	442.596,88
227	TRABAJOS REALIZADOS POR OTRAS EMPRESAS	3.059.790,00	-125.500,00	2.934.290,00	2.753.616,39	2.751.940,14	182.349,86
228	DEPORTES	119.850,00	-1.346,49	118.503,51	125.851,16	125.851,16	-7.347,65
229	GASTOS DESCENTRALIZADOS CENTROS,DPTOS. E INST.	1.499.178,00	458.937,63	1.958.115,63	1.447.977,13	1.447.977,13	510.138,50
23	INDEMNIZACIONES POR RAZÓN SERVICIO	281.850,00	19.592,56	301.442,56	300.534,05	300.534,05	908,51
230	DIETAS Y LOCOMOCIÓN	165.600,00	8.961,97	174.561,97	174.138,33	174.138,33	423,64
233	OTRAS INDEMNIZACIONES	116.250,00	10.630,59	126.880,59	126.395,72	126.395,72	484,87
24	GASTOS DE PUBLICACIONES	69.180,00	4.816,00	73.996,00	63.536,12	63.536,12	10.459,88
240	GASTOS DE EDICIÓN Y DISTRIBUCIÓN	69.180,00	4.816,00	73.996,00	63.536,12	63.536,12	10.459,88
25	CANTABRIA CAMPUS DE EXCELENCIA INTERNACIONAL	0,00	350.727,91	350.727,91	169.475,70	169.475,70	181.252,21
250	CANTABRIA CAMPUS DE EXCELENCIA INTERNACIONAL	0,00	350.727,91	350.727,91	169.475,70	169.475,70	181.252,21
	TOTAL CAPÍTULO 2	11.435.324,00	1.493.115,68	12.928.439,68	10.767.512,78	10.628.297,88	2.300.141,80

CLASIFICACIÓN ORGÁNICA	
CLASIFICACIÓN FUNCIONAL POR PROGRAMAS	PROGRAMA 422 D ENSEÑANZAS UNIVERSITARIAS

Ejercicio 2014

CLASIFICACIÓN ECONÓMICA	EXPLICACIÓN	CRÉDITOS PRESUPUESTARIOS			GASTOS COMPROMETIDOS	OBLIGACIONES RECONOCIDAS NETAS	REMANENTES DE CRÉDITO
		INICIALES	MODIFICACIONES	DEFINITIVOS			
3	GASTOS FINANCIEROS						
34	DEPÓSITOS Y FIANZAS	0,00	36,57	36,57	36,57	36,57	0,00
341	INTERESES DE FIANZAS	0,00	36,57	36,57	36,57	36,57	0,00
35	INTERESES DE DEMORA Y OTROS GASTOS FINANCIEROS	5.000,00	15.611,70	20.611,70	17.199,78	17.199,78	3.411,92
352	INTERESES DE DEMORA	5.000,00	15.611,70	20.611,70	17.199,78	17.199,78	3.411,92
	TOTAL CAPÍTULO 3	5.000,00	15.648,27	20.648,27	17.236,35	17.236,35	3.411,92
4	TRANSFERENCIAS CORRIENTES						
48	BECAS Y AYUDAS	1.134.348,00	1.148.514,35	2.282.862,35	1.990.269,02	1.990.269,02	292.593,33
481	SUBVENC. Y AYUDAS VICERRECTORADO ESTUDIANTES	3.000,00	-1.750,00	1.250,00	1.250,00	1.250,00	0,00
484	A ORGANOS DE REPRESENTACIÓN Y SEC.SINDICALES	4.992,00	0,00	4.992,00	4.934,39	4.934,39	57,61
487	BECAS Y AYUDAS PROGRAMA ERASMUS	320.000,00	977.955,00	1.297.955,00	1.042.193,15	1.042.193,15	255.761,85
488	BECAS DE COLABORACIÓN Y FORMACIÓN	716.756,00	171.680,56	888.436,56	874.717,38	874.717,38	13.719,18
489	OTRAS SUBVENCIONES, BECAS Y AYUDAS	89.600,00	628,79	90.228,79	67.174,10	67.174,10	23.054,69
	TOTAL CAPÍTULO 4	1.134.348,00	1.148.514,35	2.282.862,35	1.990.269,02	1.990.269,02	292.593,33
6	INVERSIONES REALES						
62	INVERSIÓN NUEVA ASOCIADA AL FUNC.SERV.	2.854.978,00	3.715.279,93	6.570.257,93	2.996.633,89	2.996.633,89	3.573.624,04
620	EDIFICIOS Y OTRAS CONSTRUCCIONES	1.100.000,00	2.920.315,10	4.020.315,10	1.159.654,88	1.159.654,88	2.860.660,22
621	MAQUINARIA, INSTALACIONES Y UTILLAJE	8.000,00	0,00	8.000,00	0,00	0,00	8.000,00
622	MAQUINARIA E INSTALACIONES	4.500,00	12.430,00	16.930,00	10.979,54	10.979,54	5.950,46
623	EQUIPAMIENTO DOCENTE	45.000,00	74.967,15	119.967,15	37.964,92	37.964,92	82.002,23
625	MOBILIARIO Y ENSERES	33.500,00	49.721,15	83.221,15	64.414,62	64.414,62	18.806,53
626	MATERIAL INFORMÁTICO INVENTARIABLE	122.460,00	295.546,88	418.006,88	349.391,69	349.391,69	68.615,19
628	FONDOS BIBLIOTECA	1.301.000,00	317.466,38	1.618.466,38	1.374.228,24	1.374.228,24	244.238,14
629	OTROS	240.518,00	44.833,27	285.351,27	0,00	0,00	285.351,27
63	INVERSIÓN REPOSICIÓN ASOCIADA AL FUNC.S.	300.000,00	1.373.112,52	1.673.112,52	929.040,45	641.240,22	1.031.872,30
630	EDIFICIOS Y OTRAS CONSTRUCCIONES	300.000,00	1.373.112,52	1.673.112,52	929.040,45	641.240,22	1.031.872,30

CLASIFICACIÓN ORGÁNICA	
CLASIFICACIÓN FUNCIONAL POR PROGRAMAS	PROGRAMA 422 D ENSEÑANZAS UNIVERSITARIAS

Ejercicio 2014

CLASIFICACIÓN ECONÓMICA	EXPLICACIÓN	CRÉDITOS PRESUPUESTARIOS			GASTOS	OBLIGACIONES	REMANENTES DE
		INICIALES	MODIFICACIONES	DEFINITIVOS	COMPROMETIDOS	RECONOCIDAS NETAS	CRÉDITO
65	CANTABRIA CAMPUS EXCELENCIA INTERNACIONAL	0,00	799.163,60	799.163,60	236.517,76	457.054,34	342.109,26
650	CANTABRIA CAMPUS EXCELENCIA INTERNACIONAL	0,00	799.163,60	799.163,60	236.517,76	457.054,34	342.109,26
68	OTRAS INVERSIONES	0,00	143.162,15	143.162,15	72.129,86	72.129,86	71.032,29
680	ADAPTACIÓN AL ESPACIO EUROPEO	0,00	143.162,15	143.162,15	72.129,86	72.129,86	71.032,29
69	INVERSIONES INMAT.TÍTULOS PROPIOS	1.206.000,00	1.751.129,78	2.957.129,78	1.308.510,65	1.308.510,65	1.648.619,13
690	TÍTULOS PROPIOS Y POSTGRADO	1.206.000,00	1.751.129,78	2.957.129,78	1.308.510,65	1.308.510,65	1.648.619,13
	TOTAL CAPÍTULO 6	4.360.978,00	7.781.847,98	12.142.825,98	5.542.832,61	5.475.568,96	6.667.257,02
8	ACTIVOS FINANCIEROS						
83	CONCESIÓN DE PRÉSTAMOS	100.000,00	0,00	100.000,00	73.530,00	73.530,00	26.470,00
830	PRÉSTAMOS A CORTO PLAZO AL PERSONAL	100.000,00	0,00	100.000,00	73.530,00	73.530,00	26.470,00
87	APORTACIONES PATRIMONIALES	0,00	1.607,15	1.607,15	1.607,15	1.607,15	0,00
871	APORTACIÓN DOTACIÓN FUNDACIONAL	0,00	1.607,15	1.607,15	1.607,15	1.607,15	0,00
	TOTAL CAPÍTULO 8	100.000,00	1.607,15	101.607,15	75.137,15	75.137,15	26.470,00
	TOTAL CAPÍTULO 1	67.605.651,00	150.000,00	67.755.651,00	67.749.618,03	67.749.618,03	6.032,97
	TOTAL CAPÍTULO 2	11.435.324,00	1.493.115,68	12.928.439,68	10.767.512,78	10.628.297,88	2.300.141,80
	TOTAL CAPÍTULO 3	5.000,00	15.648,27	20.648,27	17.236,35	17.236,35	3.411,92
	TOTAL CAPÍTULO 4	1.134.348,00	1.148.514,35	2.282.862,35	1.990.269,02	1.990.269,02	292.593,33
	TOTAL CAPÍTULO 6	4.360.978,00	7.781.847,98	12.142.825,98	5.542.832,61	5.475.568,96	6.667.257,02
	TOTAL CAPÍTULO 8	100.000,00	1.607,15	101.607,15	75.137,15	75.137,15	26.470,00
	TOTAL PROGRAMA 422 D	84.641.301,00	10.590.733,43	95.232.034,43	86.142.605,94	85.936.127,39	9.295.907,04

UNIVERSIDAD DE CANTABRIA
 F.- MEMORIA
 4.- INFORMACIÓN SOBRE LA GESTIÓN DE LOS GASTOS PÚBLICOS
 3.- CLASIFICACIÓN FUNCIONAL DEL GASTO (1ª PARTE)

CLASIFICACIÓN ORGÁNICA	
CLASIFICACIÓN FUNCIONAL POR PROGRAMAS	PROGRAMA 541 A INVESTIGACIÓN CIENTÍFICA

Ejercicio 2014

CLASIFICACIÓN ECONÓMICA	EXPLICACIÓN	CRÉDITOS PRESUPUESTARIOS			GASTOS	OBLIGACIONES RECONOCIDAS	REMANENTES DE
		INICIALES	MODIFICACIONES	DEFINITIVOS	COMPROMETIDOS	NETAS	CRÉDITO
2	GASTOS CORRIENTES EN BIENES Y SERV.						
20	ARRENDAMIENTOS	6.000,00	0,00	6.000,00	5.653,34	5.653,34	346,66
202	EDIFICIOS Y OTRAS CONSTRUCCIONES	6.000,00	0,00	6.000,00	5.653,34	5.653,34	346,66
21	REPARACIÓN Y CONSERVACIÓN	34.425,00	183,71	34.608,71	28.472,70	28.472,70	6.136,01
212	EDIFICIOS Y OTRAS CONSTRUCCIONES	200,00	0,00	200,00	5.005,55	5.005,55	-4.805,55
213	MAQUINARIA, INSTALACIONES Y UTILLAJE	31.500,00	558,71	32.058,71	21.551,72	21.551,72	10.506,99
214	MATERIAL DE TRANSPORTE	1.000,00	0,00	1.000,00	675,02	675,02	324,98
216	EQUIPOS PROCESOS DE INFORMACIÓN	1.725,00	-375,00	1.350,00	1.240,41	1.240,41	109,59
22	MATERIAL, SUMINISTROS Y OTROS	78.383,00	53.189,21	131.572,21	116.668,86	116.668,86	14.903,35
220	MATERIAL DE OFICINA	7.613,00	705,50	8.318,50	8.127,43	8.127,43	191,07
221	SUMINISTROS	54.385,00	2.367,41	56.752,41	66.103,80	66.103,80	-9.351,39
222	COMUNICACIONES	4.120,00	182,42	4.302,42	4.029,40	4.029,40	273,02
223	TRANSPORTES	1.150,00	1.500,00	2.650,00	4.525,11	4.525,11	-1.875,11
224	PRIMAS DE SEGUROS	500,00	0,00	500,00	416,71	416,71	83,29
226	GASTOS DIVERSOS	10.615,00	48.433,88	59.048,88	33.345,41	33.345,41	25.703,47
227	TRABAJOS REALIZADOS POR OTRAS EMPRESAS	0,00	0,00	0,00	121,00	121,00	-121,00
23	INDEMNIZACIONES POR RAZÓN SERVICIO	4.200,00	0,00	4.200,00	3.794,58	3.794,58	405,42
230	DIETAS Y LOCOMOCIÓN	4.200,00	0,00	4.200,00	3.794,58	3.794,58	405,42
25	CCEI	0,00	1.000,00	1.000,00	160,19	160,19	839,81
250	CCEI	0,00	1.000,00	1.000,00	160,19	160,19	839,81
	TOTAL CAPÍTULO 2	123.008,00	54.372,92	177.380,92	154.749,67	154.749,67	22.631,25

UNIVERSIDAD DE CANTABRIA
 F.- MEMORIA
 4.- INFORMACIÓN SOBRE LA GESTIÓN DE LOS GASTOS PÚBLICOS
 3.- CLASIFICACIÓN FUNCIONAL DEL GASTO (1ª PARTE)

CLASIFICACIÓN ORGÁNICA	
CLASIFICACIÓN FUNCIONAL POR PROGRAMAS	PROGRAMA 541 A INVESTIGACIÓN CIENTÍFICA

Ejercicio 2014

CLASIFICACIÓN ECONÓMICA	EXPLICACIÓN	CRÉDITOS PRESUPUESTARIOS			GASTOS	OBLIGACIONES	REMANENTES DE
		INICIALES	MODIFICACIONES	DEFINITIVOS	COMPROMETIDOS	RECONOCIDAS NETAS	CRÉDITO
3	GASTOS FINANCIEROS						
31	PRÉSTAMOS EN MONEDA NACIONAL	63.490,00	0,00	63.490,00	63.484,32	63.484,32	5,68
310	INTERESES Y OTROS GASTOS DE PRÉSTAMOS	63.490,00	0,00	63.490,00	63.484,32	63.484,32	5,68
	TOTAL CAPÍTULO 3	63.490,00	0,00	63.490,00	63.484,32	63.484,32	5,68
6	INVERSIONES REALES						
62	INVERSIÓN NUEVA ASOCIADA AL FUNC.SERV.	6.590,00	1.627.772,59	1.634.362,59	895.943,74	807.373,09	826.989,50
624	EQUIPAMIENTO INVESTIGADOR	50,00	1.343.709,53	1.343.759,53	883.956,46	795.385,81	548.373,72
625	MOBILIARIO Y ENSERES	6.440,00	15.621,14	22.061,14	8.355,18	8.355,18	13.705,96
626	MATERIAL INFORMÁTICO INVENTARIABLE	50,00	31.057,87	31.107,87	3.632,10	3.632,10	27.475,77
629	OTROS	50,00	237.384,05	237.434,05	0,00	0,00	237.434,05
64	GASTOS EN INVERSIONES DE CARÁCTER INM.	13.381.246,00	15.668.236,93	29.049.482,93	14.831.934,10	14.831.934,10	14.217.548,83
640	GASTOS EN INVERSIÓN DE CARÁCTER INMATERIAL	10.121.254,00	7.893.056,86	18.014.310,86	8.643.192,81	8.643.192,81	9.371.118,05
641	BOLSAS Y AYUDAS	280.880,00	-94.691,24	186.188,76	116.664,18	116.664,18	69.524,58
642	BECAS Y CONTRATOS	2.462.112,00	-78.592,10	2.383.519,90	2.322.731,33	2.322.731,33	60.788,57
643	PLAN NACIONAL PGE	0,00	2.005.605,82	2.005.605,82	444.280,73	444.280,73	1.561.325,09
644	PLAN NACIONAL FEDER	0,00	3.354.690,87	3.354.690,87	2.414.270,60	2.414.270,60	940.420,27
645	PROYECTOS EUROPEOS	0,00	157.022,89	157.022,89	56.209,87	56.209,87	100.813,02
646	OTROS FONDOS MEC	0,00	272.998,80	272.998,80	9.818,32	9.818,32	263.180,48
647	CÁTEDRAS	0,00	224.970,20	224.970,20	105.512,16	105.512,16	119.458,04
648	FONDOS VICERRECTOR INVESTIGACIÓN Y DESARROLLO	517.000,00	1.057.569,82	1.574.569,82	677.251,55	677.251,55	897.318,27
649	GASTOS CONVENIOS INTERUNIVERSITARIOS	0,00	875.605,01	875.605,01	42.002,55	42.002,55	833.602,46
65	CANTABRIA CAMPUS EXCELENCIA INTERNACIONAL	0,00	648.397,60	648.397,60	548.738,46	548.738,46	99.659,14
650	CANTABRIA CAMPUS EXCELENCIA INTERNACIONAL	0,00	648.397,60	648.397,60	548.738,46	548.738,46	99.659,14
	TOTAL CAPÍTULO 6	13.387.836,00	17.944.407,12	31.332.243,12	16.276.616,30	16.188.045,65	15.144.197,47
7	TRANSFERENCIAS DE CAPITAL						
78	FAMILIAS E INSTITUCIONES SIN FINES DE LUCRO	200.000,00	0,00	200.000,00	200.000,00	200.000,00	0,00
781	FUNDACIÓN LEONARDO TORRES QUEVEDO	200.000,00	0,00	200.000,00	200.000,00	200.000,00	0,00
	TOTAL CAPÍTULO 7	200.000,00	0,00	200.000,00	200.000,00	200.000,00	0,00

UNIVERSIDAD DE CANTABRIA
 F.- MEMORIA
 4.- INFORMACIÓN SOBRE LA GESTIÓN DE LOS GASTOS PÚBLICOS
 3.- CLASIFICACIÓN FUNCIONAL DEL GASTO (1ª PARTE)

CLASIFICACIÓN ORGÁNICA	
CLASIFICACIÓN FUNCIONAL POR PROGRAMAS	PROGRAMA 541 A INVESTIGACIÓN CIENTÍFICA

Ejercicio 2014

CLASIFICACIÓN ECONÓMICA	EXPLICACIÓN	CRÉDITOS PRESUPUESTARIOS			GASTOS COMPROMETIDOS	OBLIGACIONES RECONOCIDAS NETAS	REMANENTES DE CRÉDITO
		INICIALES	MODIFICACIONES	DEFINITIVOS			
9	PASIVOS FINANCIEROS						
91	AMORTIZACIÓN DE PRÉSTAMOS EN MONEDA NACIONAL	488.628,00	0,33	488.628,33	488.628,33	488.628,33	0,00
911	AMORTIZ. ANTICIPOS REEMBOLSABLES A LARGO PLAZO	488.628,00	0,33	488.628,33	488.628,33	488.628,33	0,00
	TOTAL CAPÍTULO 9	488.628,00	0,33	488.628,33	488.628,33	488.628,33	0,00
	TOTAL CAPÍTULO 2	123.008,00	54.372,92	177.380,92	154.749,67	154.749,67	22.631,25
	TOTAL CAPÍTULO 3	63.490,00	0,00	63.490,00	63.484,32	63.484,32	5,68
	TOTAL CAPÍTULO 6	13.387.836,00	17.944.407,12	31.332.243,12	16.276.616,30	16.188.045,65	15.144.197,47
	TOTAL CAPÍTULO 7	200.000,00	0,00	200.000,00	200.000,00	200.000,00	0,00
	TOTAL CAPÍTULO 9	488.628,00	0,33	488.628,33	488.628,33	488.628,33	0,00
	TOTAL PROGRAMA 541 A	14.262.962,00	17.998.780,37	32.261.742,37	17.183.478,62	17.094.907,97	15.166.834,40

UNIVERSIDAD DE CANTABRIA

F.- MEMORIA

4.- INFORMACIÓN SOBRE LA GESTIÓN DE LOS GASTOS PÚBLICOS

3.- CLASIFICACIÓN FUNCIONAL DEL GASTO (1ª PARTE)

CLASIFICACIÓN ECONÓMICA	EXPLICACIÓN	CRÉDITOS PRESUPUESTARIOS			Ejercicio 2014		
		INICIALES	MODIFICACIONES	DEFINITIVOS	GASTOS COMPROMETIDOS	OBLIGACIONES RECONOCIDAS NETAS	REMANENTES DE CRÉDITO
	TOTAL PROGRAMA 422 D	84.641.301,00	10.590.733,43	95.232.034,43	86.142.605,94	85.936.127,39	9.295.907,04
	TOTAL PROGRAMA 541 A	14.262.962,00	17.998.780,37	32.261.742,37	17.183.478,62	17.094.907,97	15.166.834,40
	TOTAL OFICINA	98.904.263,00	28.589.513,80	127.493.776,80	103.326.084,56	103.031.035,36	24.462.741,44

UNIVERSIDAD DE CANTABRIA
 F.- MEMORIA
 4.- INFORMACIÓN SOBRE LA GESTIÓN DE LOS GASTOS PÚBLICOS
 3.- CLASIFICACIÓN FUNCIONAL DEL GASTO (2ª PARTE)

CLASIFICACIÓN ORGÁNICA	
CLASIFICACIÓN FUNCIONAL POR PROGRAMAS	PROGRAMA 422 D ENSEÑANZAS UNIVERSITARIAS

Ejercicio 2014

CLASIFICACIÓN ECONÓMICA	EXPLICACIÓN	OBLIGACIONES RECONOCIDAS NETAS HASTA 31-12-2014	OBLIGACIONES RECONOCIDAS NETAS ENERO 2015	TOTAL OBLIGACIONES RECONOCIDAS NETAS	PAGOS REALIZADOS DESDE 1 DE ENERO HASTA 31-12-2014	OBLIGACIONES PENDIENTES DE PAGO HASTA 31-12-2014
1	GASTOS DE PERSONAL					
11	PERSONAL EVENTUAL	49.455,46	0,00	49.455,46	49.455,46	0,00
110	RETRIBUCIONES BÁSICAS Y OTRAS REMUNERACIONES	49.455,46		49.455,46	49.455,46	0,00
12	FUNCIONARIOS	43.307.420,38	0,00	43.307.420,38	43.307.420,38	0,00
120	RETRIBUCIONES BÁSICAS	19.103.751,64	0,00	19.103.751,64	19.103.751,64	0,00
121	RETRIBUCIONES COMPLEMENTARIAS	24.203.668,74	0,00	24.203.668,74	24.203.668,74	0,00
13	LABORALES	15.847.618,13	0,00	15.847.618,13	15.847.618,13	0,00
130	LABORAL FIJO	13.734.075,66	0,00	13.734.075,66	13.734.075,66	0,00
131	RETRIBUCIONES COMPLEMENTARIAS	1.772.332,02	0,00	1.772.332,02	1.772.332,02	0,00
132	OTRO PERSONAL LABORAL	341.210,45	0,00	341.210,45	341.210,45	0,00
15	INCENTIVOS AL RENDIMIENTO	155.951,81	0,00	155.951,81	155.951,81	0,00
150	PRODUCTIVIDAD	155.951,81	0,00	155.951,81	155.951,81	0,00
16	CUOTAS, PRESTACIONES Y GASTOS SOC.	8.389.172,25	0,00	8.389.172,25	7.760.280,23	628.892,02
160	CUOTAS SOCIALES	7.610.888,65	0,00	7.610.888,65	6.981.996,63	628.892,02
162	GASTOS SOCIALES	778.283,60	0,00	778.283,60	778.283,60	0,00
	TOTAL CAPÍTULO 1	67.749.618,03	0,00	67.749.618,03	67.120.726,01	628.892,02

UNIVERSIDAD DE CANTABRIA

F.- MEMORIA

4.- INFORMACIÓN SOBRE LA GESTIÓN DE LOS GASTOS PÚBLICOS

3.- CLASIFICACIÓN FUNCIONAL DEL GASTO (2ª PARTE)

CLASIFICACIÓN ORGÁNICA	
CLASIFICACIÓN FUNCIONAL POR PROGRAMAS	PROGRAMA 422 D ENSEÑANZAS UNIVERSITARIAS

Ejercicio 2014

CLASIFICACIÓN ECONÓMICA	EXPLICACIÓN	OBLIGACIONES RECONOCIDAS NETAS HASTA 31-12-2014	OBLIGACIONES RECONOCIDAS NETAS ENERO 2015	TOTAL OBLIGACIONES RECONOCIDAS NETAS	PAGOS REALIZADOS DESDE 1 DE ENERO HASTA 31-12-2014	OBLIGACIONES PENDIENTES DE PAGO HASTA 31-12-2014
2	GASTOS CORRIENTES EN BIENES Y SERV.					
21	REPARAC.MANTEN. Y CONSERVACIÓN	1.459.328,77	0,00	1.459.328,77	1.343.406,52	115.922,25
211	RED DE COMUNICACIONES	5.406,84	0,00	5.406,84	5.406,84	0,00
212	EDIFICIOS Y OTRAS CONSTRUCCIONES	534.411,27	0,00	534.411,27	509.877,79	24.533,48
213	MAQUIN., INSTALAC. Y UTILLAJE	588.073,93	0,00	588.073,93	531.353,05	56.720,88
214	MATERIAL DE TRANSPORTE	7.233,24	0,00	7.233,24	7.233,24	0,00
215	MOBILIARIO Y ENSERES	5.552,61	0,00	5.552,61	5.552,61	0,00
216	EQUIPOS PROCESOS DE INFORMACIÓN	226.270,06	0,00	226.270,06	191.602,17	34.667,89
217	SERVICIOS DE REPROGRAFÍA	92.380,82	0,00	92.380,82	92.380,82	0,00
22	MATERIAL, SUMINISTROS Y OTROS	8.635.423,24	0,00	8.635.423,24	7.937.341,66	698.081,58
220	MATERIAL DE OFICINA	258.883,53	0,00	258.883,53	255.022,63	3.860,90
221	SUMINISTROS	2.381.866,19	0,00	2.381.866,19	2.026.407,63	355.458,56
222	COMUNICACIONES	440.825,03	0,00	440.825,03	394.119,47	46.705,56
223	TRANSPORTES	26.433,37	0,00	26.433,37	21.250,53	5.182,84
224	PRIMAS DE SEGUROS	24.694,18	0,00	24.694,18	24.694,18	0,00
225	TRIBUTOS	9.228,68	0,00	9.228,68	9.228,68	0,00
226	GASTOS DIVERSOS	1.167.723,83	0,00	1.167.723,83	1.133.187,66	34.536,17
227	TRABAJO REALIZADOS POR OTRAS EMPRESAS	2.751.940,14	0,00	2.751.940,14	2.511.835,05	240.105,09
228	DEPORTES	125.851,16	0,00	125.851,16	118.810,45	7.040,71
229	GASTOS DESCENTRALIZADOS CENTROS,DPTOS. E INST.	1.447.977,13	0,00	1.447.977,13	1.442.785,38	5.191,75
23	INDEMNIZACIONES POR RAZÓN SERVICIO	300.534,05	0,00	300.534,05	290.948,78	9.585,27
230	DIETAS Y LOCOMOCIÓN	174.138,33	0,00	174.138,33	164.553,06	9.585,27
233	OTRAS INDEMNIZACIONES	126.395,72	0,00	126.395,72	126.395,72	0,00
24	GASTOS DE PUBLICACIONES	63.536,12	0,00	63.536,12	63.536,12	0,00
240	GASTOS DE EDICIÓN Y DISTRIBUCIÓN	63.536,12	0,00	63.536,12	63.536,12	0,00
25	CANTABRIA CAMPUS DE EXCELENCIA INTERNACIONAL	169.475,70	0,00	169.475,70	169.475,70	0,00
250	CANTABRIA CAMPUS DE EXCELENCIA INTERNACIONAL	169.475,70	0,00	169.475,70	169.475,70	0,00
	TOTAL CAPÍTULO 2	10.628.297,88	0,00	10.628.297,88	9.804.708,78	823.589,10

UNIVERSIDAD DE CANTABRIA
 F.- MEMORIA
 4.- INFORMACIÓN SOBRE LA GESTIÓN DE LOS GASTOS PÚBLICOS
 3.- CLASIFICACIÓN FUNCIONAL DEL GASTO (2ª PARTE)

CLASIFICACIÓN ORGÁNICA	
CLASIFICACIÓN FUNCIONAL POR PROGRAMAS	PROGRAMA 422 D ENSEÑANZAS UNIVERSITARIAS

Ejercicio 2014

CLASIFICACIÓN ECONÓMICA	EXPLICACIÓN	OBLIGACIONES RECONOCIDAS NETAS HASTA 31-12-2014	OBLIGACIONES RECONOCIDAS NETAS ENERO 2015	TOTAL OBLIGACIONES RECONOCIDAS NETAS	PAGOS REALIZADOS DESDE 1 DE ENERO HASTA 31-12-2014	OBLIGACIONES PENDIENTES DE PAGO HASTA 31-12-2014
3	GASTOS FINANCIEROS					
34	DEPÓSITOS Y FIANZAS	36,57	0	36,57	36,57	0
341	INTERESES DE FIANZAS	36,57		36,57	36,57	0,00
35	INTERESES DE DEMORA Y OTROS GASTOS FINANCIEROS	17.199,78	0,00	17.199,78	17.187,14	12,64
352	INTERESES DE DEMORA	17.199,78	0,00	17.199,78	17.187,14	12,64
	TOTAL CAPÍTULO 3	17.236,35	0,00	17.236,35	17.223,71	12,64
4	TRANSFERENCIAS CORRIENTES					
48	BECAS Y AYUDAS	1.990.269,02	0,00	1.990.269,02	1.983.568,06	6.700,96
481	SUBVENCIONES Y AYUDAS DEL VIC.DIF.CONOCIMIENTO Y P.SOCIAL	1.250,00	0,00	1.250,00	1.250,00	0,00
484	A ORGANOS DE REPRESENTACIÓN Y SEC.SINDICALES	4.934,39	0,00	4.934,39	4.934,39	0,00
487	BECAS Y AYUDAS PROGRAMA ERASMUS	1.042.193,15	0,00	1.042.193,15	1.042.193,15	0,00
488	BECAS DE COLABORACIÓN Y FORMACIÓN	874.717,38	0,00	874.717,38	868.085,86	6.631,52
489	OTRAS SUBVENCIONES, BECAS Y AYUDAS	67.174,10	0,00	67.174,10	67.104,66	69,44
	TOTAL CAPÍTULO 4	1.990.269,02	0,00	1.990.269,02	1.983.568,06	6.700,96
6	INVERSIONES REALES					
62	INVERSIÓN NUEVA ASOCIADA AL FUNCIONAMIENTO SERVICIOS	2.996.633,89	0,00	2.996.633,89	2.900.758,72	95.875,17
620	EDIFICIOS Y OTRAS CONSTRUCCIONES	1.159.654,88	0,00	1.159.654,88	1.159.654,88	0,00
621	MAQUINARIA, INSTALACIONES Y UTILLAJE	0,00	0,00	0,00	0,00	0,00
622	MAQUINARIA E INSTALACIONES	10.979,54	0,00	10.979,54	5.489,77	5.489,77
623	EQUIPAMIENTO DOCENTE	37.964,92	0,00	37.964,92	32.418,27	5.546,65
625	MOBILIARIO Y ENSERES	64.414,62	0,00	64.414,62	55.623,55	8.791,07
626	MATERIAL INFOMÁTICO INVENTARIABLE	349.391,69	0,00	349.391,69	273.344,01	76.047,68
628	FONDOS BIBLIOTECA	1.374.228,24	0,00	1.374.228,24	1.374.228,24	0,00
629	OTROS	0,00	0,00	0,00	0,00	0,00

UNIVERSIDAD DE CANTABRIA
 F.- MEMORIA
 4.- INFORMACIÓN SOBRE LA GESTIÓN DE LOS GASTOS PÚBLICOS
 3.- CLASIFICACIÓN FUNCIONAL DEL GASTO (2ª PARTE)

CLASIFICACIÓN ORGÁNICA	
CLASIFICACIÓN FUNCIONAL POR PROGRAMAS	PROGRAMA 422 D ENSEÑANZAS UNIVERSITARIAS

Ejercicio 2014

CLASIFICACIÓN ECONÓMICA	EXPLICACIÓN	OBLIGACIONES	OBLIGACIONES	TOTAL	PAGOS REALIZADOS	OBLIGACIONES
		RECONOCIDAS NETAS HASTA 31-12-2014	RECONOCIDAS NETAS ENERO 2015	OBLIGACIONES RECONOCIDAS NETAS	DESDE 1 DE ENERO HASTA 31-12-2014	PENDIENTES DE PAGO HASTA 31-12-2014
63	INVERSIÓN REPOSICIÓN ASOCIADA AL FUNCIONAMIENTO SERV.	641.240,22	0,00	641.240,22	531.677,67	109.562,55
630	EDIFICIOS Y OTRAS CONSTRUCCIONES (RAM)	641.240,22	0,00	641.240,22	531.677,67	109.562,55
65	CANTABRIA CAMPUS EXCELENCIA INTERNACIONAL	457.054,34	0,00	457.054,34	455.691,98	1.362,36
650	CANTABRIA CAMPUS EXCELENCIA INTERNACIONAL	457.054,34	0,00	457.054,34	455.691,98	1.362,36
68	OTRAS INVERSIONES	72.129,86	0,00	72.129,86	72.129,86	0,00
680	ADAPTACIÓN AL ESPACIO EUROPEO	72.129,86	0,00	72.129,86	72.129,86	0,00
69	INVERSIONES INMATERIAL TÍTULOS PROPIOS	1.308.510,65	0,00	1.308.510,65	1.302.390,73	6.119,92
690	TÍTULOS PROPIOS Y POSTGRADO	1.308.510,65	0,00	1.308.510,65	1.302.390,73	6.119,92
	TOTAL CAPÍTULO 6	5.475.568,96	0,00	5.475.568,96	5.262.648,96	212.920,00
8	ACTIVOS FINANCIEROS					
83	CONCESIÓN DE PRÉSTAMOS	73.530,00	0,00	73.530,00	73.530,00	0,00
830	PRÉSTAMOS A CORTO PLAZO AL PERSONAL	73.530,00	0,00	73.530,00	73.530,00	0,00
87	APORTACIONES PATRIMONIALES	1.607,15	0,00	1.607,15	1.607,15	0,00
871	APORTACIÓN DOTACIÓN FUNDACIONAL	1.607,15	0,00	1.607,15	1.607,15	0,00
	TOTAL CAPÍTULO 8	75.137,15	0,00	75.137,15	75.137,15	0,00
	TOTAL CAPÍTULO 1	67.749.618,03	0,00	67.749.618,03	67.120.726,01	628.892,02
	TOTAL CAPÍTULO 2	10.628.297,88	0,00	10.628.297,88	9.804.708,78	823.589,10
	TOTAL CAPÍTULO 3	17.236,35	0,00	17.236,35	17.223,71	12,64
	TOTAL CAPÍTULO 4	1.990.269,02	0,00	1.990.269,02	1.983.568,06	6.700,96
	TOTAL CAPÍTULO 6	5.475.568,96	0,00	5.475.568,96	5.262.648,96	212.920,00
	TOTAL CAPÍTULO 8	75.137,15	0,00	75.137,15	75.137,15	0,00
	TOTAL PROGRAMA 422 D	85.936.127,39	0,00	85.936.127,39	84.264.012,67	1.672.114,72

UNIVERSIDAD DE CANTABRIA

F.- MEMORIA

4.- INFORMACIÓN SOBRE LA GESTIÓN DE LOS GASTOS PÚBLICOS

3.- CLASIFICACIÓN FUNCIONAL DEL GASTO (2ª PARTE)

CLASIFICACIÓN ORGÁNICA	
CLASIFICACIÓN FUNCIONAL POR PROGRAMAS	PROGRAMA 541 A INVESTIGACIÓN CIENTÍFICA

Ejercicio 2014

CLASIFICACIÓN ECONÓMICA	EXPLICACIÓN	OBLIGACIONES RECONOCIDAS NETAS HASTA 31-12-2014	OBLIGACIONES RECONOCIDAS NETAS ENERO 2015	TOTAL OBLIGACIONES RECONOCIDAS NETAS	PAGOS REALIZADOS DESDE 1 DE ENERO HASTA 31-12-2014	OBLIGACIONES PENDIENTES DE PAGO HASTA 31-12-2014
2	GASTOS CORRIENTES EN BIENES Y SERV.					
20	ARRENDAMIENTOS	5.653,34	0,00	5.653,34	5.653,34	0,00
202	EDIFICIOS Y OTRAS CONSTRUCCIONES	5.653,34		5.653,34	5.653,34	0,00
21	REPARACIÓN Y CONSERVACIÓN	28.472,70	0,00	28.472,70	24.309,95	4.162,75
212	EDIFICIOS Y OTRAS CONSTRUCCIONES	5.005,55	0,00	5.005,55	4.751,65	253,90
213	MAQUINARIA, INSTALACIONES Y UTILLAJE	21.551,72	0,00	21.551,72	17.642,87	3.908,85
214	MATERIAL DE TRANSPORTE	675,02		675,02	675,02	0,00
216	EQUIPOS PROCESOS DE INFORMACIÓN	1.240,41		1.240,41	1.240,41	0,00
22	MATERIAL, SUMINISTROS Y OTROS	116.668,86	0,00	116.668,86	116.597,74	71,12
220	MATERIAL DE OFICINA	8.127,43	0,00	8.127,43	8.127,43	0,00
221	SUMINISTROS	66.103,80	0,00	66.103,80	66.103,80	0,00
222	COMUNICACIONES	4.029,40	0,00	4.029,40	3.958,28	71,12
223	TRANSPORTES	4.525,11	0,00	4.525,11	4.525,11	0,00
224	PRIMAS DE SEGUROS	416,71		416,71	416,71	0,00
226	GASTOS DIVERSOS	33.345,41	0,00	33.345,41	33.345,41	0,00
227	TRABAJOS REALIZADOS POR OTRAS EMPRESAS	121,00		121,00	121,00	0,00
23	INDEMNIZACIONES POR RAZÓN SERVICIO	3.794,58	0,00	3.794,58	3.794,58	0,00
230	DIETAS Y LOCOMOCIÓN	3.794,58	0,00	3.794,58	3.794,58	0,00
25	CCEI	160,19	0,00	160,19	160,19	0,00
250	CCEI	160,19	0,00	160,19	160,19	0,00
	TOTAL CAPÍTULO 2	154.749,67	0,00	154.749,67	150.515,80	4.233,87

UNIVERSIDAD DE CANTABRIA
F.- MEMORIA
4.- INFORMACIÓN SOBRE LA GESTIÓN DE LOS GASTOS PÚBLICOS
3.- CLASIFICACIÓN FUNCIONAL DEL GASTO (2ª PARTE)

CLASIFICACIÓN ORGÁNICA	
CLASIFICACIÓN FUNCIONAL POR PROGRAMAS	PROGRAMA 541 A INVESTIGACIÓN CIENTÍFICA

Ejercicio 2014

CLASIFICACIÓN ECONÓMICA	EXPLICACIÓN	OBLIGACIONES RECONOCIDAS NETAS HASTA 31-12-2014	OBLIGACIONES RECONOCIDAS NETAS ENERO 2015	TOTAL OBLIGACIONES RECONOCIDAS NETAS	PAGOS REALIZADOS DESDE 1 DE ENERO HASTA 31-12-2014	OBLIGACIONES PENDIENTES DE PAGO HASTA 31-12-2014
3	GASTOS FINANCIEROS					
31	PRÉSTAMOS EN MONEDA NACIONAL	63.484,32	0,00	63.484,32	63.484,32	0,00
310	INTERESES Y OTROS GASTOS DE PRÉSTAMOS	63.484,32		63.484,32	63.484,32	0,00
	TOTAL CAPÍTULO 3	63.484,32	0,00	63.484,32	63.484,32	0,00
6	INVERSIONES REALES					
62	INVERSIÓN NUEVA ASOCIADA AL FUNC.SERV.	807.373,09	0,00	807.373,09	807.373,09	0,00
624	EQUIPAMIENTO INVESTIGADOR	795.385,81	0,00	795.385,81	795.385,81	0,00
625	MOBILIARIO Y ENSERES	8.355,18	0,00	8.355,18	8.355,18	0,00
626	MATERIAL INFOMÁTICO INVENTARIABLE	3.632,10	0,00	3.632,10	3.632,10	0,00
629	OTROS	0,00		0,00	0,00	0,00
64	GASTOS EN INVERSIONES DE CARÁCTER INM.	14.831.934,10	0,00	14.831.934,10	14.630.364,90	201.569,20
640	GASTOS EN INVERSIÓN DE CARÁCTER INMATERIAL	8.643.192,81	0,00	8.643.192,81	8.525.638,33	117.554,48
641	BOLSAS Y AYUDAS	116.664,18	0,00	116.664,18	112.226,47	4.437,71
642	BECAS Y CONTRATOS	2.322.731,33	0,00	2.322.731,33	2.274.879,96	47.851,37
643	PLAN NACIONAL PGE	444.280,73	0,00	444.280,73	443.034,12	1.246,61
644	PLAN NACIONAL FEDER	2.414.270,60	0,00	2.414.270,60	2.392.597,21	21.673,39
645	PROYECTOS EUROPEOS	56.209,87		56.209,87	54.592,89	1.616,98
646	OTROS FONDOS MEC	9.818,32	0,00	9.818,32	8.466,88	1.351,44
647	CÁTEDRAS	105.512,16	0,00	105.512,16	105.512,16	0,00
648	FONDOS VICERRECTOR INVESTIGACIÓN Y DESARROLLO	677.251,55	0,00	677.251,55	672.568,96	4.682,59
649	GASTOS CONVENIOS INTERUNIVERSITARIOS	42.002,55	0,00	42.002,55	40.847,92	1.154,63
65	CANTABRIA CAMPUS EXCELENCIA INTERNACIONAL	548.738,46	0,00	548.738,46	547.144,54	1.593,92
650	CANTABRIA CAMPUS EXCELENCIA INTERNACIONAL	548.738,46	0,00	548.738,46	547.144,54	1.593,92
	TOTAL CAPÍTULO 6	16.188.045,65	0,00	16.188.045,65	15.984.882,53	203.163,12

UNIVERSIDAD DE CANTABRIA
 F.- MEMORIA
 4.- INFORMACIÓN SOBRE LA GESTIÓN DE LOS GASTOS PÚBLICOS
 3.- CLASIFICACIÓN FUNCIONAL DEL GASTO (2ª PARTE)

CLASIFICACIÓN ORGÁNICA	
CLASIFICACIÓN FUNCIONAL POR PROGRAMAS	PROGRAMA 541 A INVESTIGACIÓN CIENTÍFICA

Ejercicio 2014

CLASIFICACIÓN ECONÓMICA	EXPLICACIÓN	OBLIGACIONES RECONOCIDAS NETAS HASTA 31-12-2014	OBLIGACIONES RECONOCIDAS NETAS ENERO 2015	TOTAL OBLIGACIONES RECONOCIDAS NETAS	PAGOS REALIZADOS DESDE 1 DE ENERO HASTA 31-12-2014	OBLIGACIONES PENDIENTES DE PAGO HASTA 31-12-2014
7	TRANSFERENCIAS DE CAPITAL					
78	FAMILIAS E INSTITUCIONES SIN FINES DE LUCRO	200.000,00	0,00	200.000,00	200.000,00	0,00
781	FUNDACIÓN LEONARDO TORRES QUEVEDO	200.000,00		200.000,00	200.000,00	0,00
	TOTAL CAPÍTULO 7	200.000,00	0,00	200.000,00	200.000,00	0,00
9	PASIVOS FINANCIEROS					
91	AMORTIZACIÓN DE PRÉSTAMOS EN MONEDA NACIONAL	488.628,33	0,00	488.628,33	488.628,33	0,00
911	AMORTIZ. ANTICIPOS REEMBOLSABLES A LARGO PLAZO	488.628,33		488.628,33	488.628,33	0,00
	TOTAL CAPÍTULO 9	488.628,33	0,00	488.628,33	488.628,33	0,00
	TOTAL CAPÍTULO 2	154.749,67	0,00	154.749,67	150.515,80	4.233,87
	TOTAL CAPÍTULO 3	63.484,32	0,00	63.484,32	63.484,32	0,00
	TOTAL CAPÍTULO 6	16.188.045,65	0,00	16.188.045,65	15.984.882,53	203.163,12
	TOTAL CAPÍTULO 7	200.000,00	0,00	200.000,00	200.000,00	0,00
	TOTAL CAPÍTULO 9	488.628,33	0,00	488.628,33	488.628,33	0,00
	TOTAL PROGRAMA 541 A	17.094.907,97	0,00	17.094.907,97	16.887.510,98	207.396,99

UNIVERSIDAD DE CANTABRIA

F.- MEMORIA

4.- INFORMACIÓN SOBRE LA GESTIÓN DE LOS GASTOS PÚBLICOS

3.- CLASIFICACIÓN FUNCIONAL DEL GASTO (2ª PARTE)

Ejercicio 2014

CLASIFICACIÓN	EXPLICACIÓN	OBLIGACIONES RECONOCIDAS NETAS HASTA 31-12-2014	OBLIGACIONES RECONOCIDAS NETAS ENERO 2015	TOTAL OBLIGACIONES RECONOCIDAS NETAS	PAGOS REALIZADOS DESDE 1 DE ENERO HASTA 31-12-2014	OBLIGACIONES PENDIENTES DE PAGO HASTA 31-12-2014
ECONÓMICA						
	TOTAL PROGRAMA 422 D	85.936.127,39	0,00	85.936.127,39	84.264.012,67	1.672.114,72
	TOTAL PROGRAMA 541 A	17.094.907,97	0,00	17.094.907,97	16.887.510,98	207.396,99
	TOTAL OFICINA	103.031.035,36	0,00	103.031.035,36	101.151.523,65	1.879.511,71

F.- MEMORIA

4.- Información sobre la ejecución del Gasto público

4.4.- Ejecución de Proyectos de inversión

F.4.4.) EJECUCIÓN DE PROYECTOS DE INVERSIÓN

EJERCICIO 2014

CODIGO	DENOMINACIÓN	EJERCICIO INICIAL	EJERCICIO FINAL	INVERSIÓN REALIZADA O.RECONOCIDAS			INVERSIÓN A REALIZAR PENDIENTES			TOTAL INVERSIÓN
				A 1 DE ENERO	EN EL EJERCICIO	TOTAL ACUMULADO	EJERCICIO 2015	EJERCICIO 2016	EJERCICIO 2017	
CCEI-650.07	AMPLIACION IFCA	2013	2014	628.168,44	187.716,15	815.884,59	0,00	0,00	0,00	815.884,59

F.- MEMORIA

4.- Información sobre la ejecución del Gasto público

4.5.- Contratación administrativa

F.- MEMORIA

4.- Información sobre la ejecución del Gasto público

4.5.- Contratación administrativa

- Formas de adjudicación

I. CONTRATACIÓN ADMINISTRATIVA. PROCEDIMIENTOS Y FORMAS DE ADJUDICACIÓN

TIPO DE CONTRATO	PROCEDIMIENTO ABIERTO		PROCEDIMIENTO RESTRINGIDO		PROCEDIMIENTO NEGOCIADO		DÍALOGO COMPETITIVO	ADJUDICACIÓN DIRECTA	TOTAL
	MULTIPLIC CRITERIO	ÚNICO CRITERIO	MULTIPLIC CRITERIO	ÚNICO CRITERIO	CON PUBLICIDAD	SIN PUBLICIDAD			
• De obras	273.053,23					270.487,97			543.541,20
• De suministro	1.004.336,04	297.846,87				335.316,06			1.637.498,97
• Patrimoniales									
• De gestión de servicios públicos									
• De servicios	1.694.340,00	77.584,02				275.511,97			2.047.435,99
• De concesión de obra pública									
• De colaboración entre el sector público y el sector privado									
• De carácter administrativo especial									
• Otros									

F.- MEMORIA

4.- Información sobre la ejecución del Gasto público

4.5.- Contratación administrativa

- Situación de los contratos

II. CONTRATACIÓN ADMINISTRATIVA. SITUACIÓN DE LOS CONTRATOS

TIPO DE CONTRATO	PENDIENTE DE ADJUDICAR A 1 DE ENERO	CONVOCADO EN EL EJERCICIO	ADJUDICADO EN EL EJERCICIO	PENDIENTE DE ADJUDICAR A 31 DE DICIEMBRE
<ul style="list-style-type: none"> • De obras • De suministro • Patrimoniales • De gestión de servicios públicos • De servicios • De concesión de obra pública • De colaboración entre el sector público y el sector privado • De carácter administrativo especial • Otros 	1.270.014,41	1.208.920,05	1.637.498,97	524.360,76
	64.130,00	2.215.542,97	2.047.435,99	

RELACION DE CONTRATISTAS CON ADJUDICACIONES QUE REPRESENTAN MÁS DEL 5% DEL TOTAL 2014

Código de la persona	Nombre de la persona	Código del expediente	Alta	Descripción de procedimiento adjudicación	Objeto contrato	Fecha adjudicación	Importe oferta económica
A28010478	IMESAPI, S.A.	2014/ABRSER006	2014-05-27	abierto	SERVICIO DE MANTENIMIENTO INTEGRAL DE LOS EDIFICIOS E INSTALACIONES DE LA UNIVERSIDAD DE CANTABRIA	2014-11-14	1.694.340,00
		2014/NGSOBR003	2014-07-14	negociado sin publicidad	OBRAS EN FACHADA ESTE DEL EDIFICIO INTERFACULTATIVO Y LA MARQUESINA DE LA FACULTAD DE CIENCIAS DE LA UNIVERSIDAD DE CANTABRIA	2014-10-09	86.423,98
TOTAL ADJUDICADO							1.780.763,98
A28114742	IZASA DISTRIBUCIONES TÉCNICAS S.A.	2013/ABRSUM021	2013-11-05	abierto	SUMINISTRO E INSTALACIÓN DE UN CROMATÓGRAFO DE GASES (GC) CON ESPECTRÓMETRO DE MASAS (MS) Y SISTEMA AUTOMÁTICO DE INYECCIÓN MÚLTIPLE PARA EL DEPARTAMENTO DE INGENIERÍAS QUÍMICA Y BIOMOLECULAR	2014-03-05	86.311,72
		2013/ABRSUM028	2013-10-14	abierto	SUMINISTRO E INSTALACIÓN DE UN MICROTOMÓGRAFO (MICRO-TAC) CON CAPACIDAD DE ANÁLISIS DE MUESTRAS BIOLÓGICAS E INERTES PARA EL DEPARTAMENTO DE MEDICINA Y PSIQUIATRÍA DE LA UNIVERSIDAD DE CANTABRIA	2014-03-14	183.448,10
		2014/NGSSER008	2014-04-29	negociado sin publicidad	SERVICIO MANTENIMIENTO TOTAL PARA EL MICROSCOPIO ELECTRÓNICO DE TRANSMISIÓN DE LA UNIVERSIDAD DE CANTABRIA	2014-10-15	68.848,47
TOTAL ADJUDICADO							338.608,29
B39351853	ESTRUCTURAS ROTEDAMA, S.L.	2014/ABROBR001	2014-04-03	abierto	OBRA DE REFORMA, ACONDICIONAMIENTO Y MEJORAS DE CUBIERTAS Y PETOS (FASE 1) DE LA FACULTAD DE MEDICINA DE LA UNIVERSIDAD DE CANTABRIA	2014-10-01	273.053,23

F.- MEMORIA

4.- Información sobre la ejecución del Gasto público

4.6.- Transferencias y subvenciones concedidas

F.- MEMORIA

4.- Información sobre la ejecución del Gasto público

4.6.- Transferencias y subvenciones concedidas

a) Transferencias y subvenciones de capital
concedidas

UNIVERSIDAD DE CANTABRIA
F.- MEMORIA
4.- INFORMACIÓN SOBRE LA GESTIÓN DE LOS GASTOS PÚBLICOS
6.- TRANSFERENCIAS Y SUBVENCIONES CONCEDIDAS
a) TRANSFERENCIAS Y SUBVENCIONES DE CAPITAL CONCEDIDAS

Ejercicio 2014

APLICACIÓN	EXPLICACIÓN	CRÉDITOS	GASTOS	OBLIGACIONES	PAGOS
		DEFINITIVOS	COMPROMETIDOS	RECONOCIDAS NETAS	REALIZADOS NETOS
781	FUNDACIÓN LEONARDO TORRES QUEVEDO	200.000,00	200.000,00	200.000,00	200.000,00
	TOTAL ARTÍCULO 78	200.000,00	200.000,00	200.000,00	200.000,00
	TOTAL	200.000,00	200.000,00	200.000,00	200.000,00

F.- MEMORIA

4.- Información sobre la ejecución del Gasto público

4.6.- Transferencias y subvenciones concedidas

b) Transferencias y subvenciones corrientes
concedidas

UNIVERSIDAD DE CANTABRIA
 F.- MEMORIA
 4.- INFORMACIÓN SOBRE LA GESTIÓN DE LOS GASTOS PÚBLICOS
 6.- TRANSFERENCIAS Y SUBVENCIONES CONCEDIDAS
 b) TRANSFERENCIAS Y SUBVENCIONES CORRIENTES CONCEDIDAS

Ejercicio 2014

APLICACIÓN	EXPLICACIÓN	CRÉDITOS	GASTOS	OBLIGACIONES	PAGOS REALIZADOS
		DEFINITIVOS	COMPROMETIDOS	RECONOCIDAS NETAS	NETOS
481	SUBVENCIONES Y AYUDAS DEL VICERRECT. ESTUDIANTES	1.250,00	1.250,00	1.250,00	1.250,00
481.00	AYUDAS DEPORTIVAS	1.250,00	1.250,00	1.250,00	1.250,00
484	ÓRGANOS DE REPRESENTACIÓN Y SEC.SINDICALES	4.992,00	4.934,39	4.934,39	4.934,39
484.04	SECCIONES SINDICALES	4.992,00	4.934,39	4.934,39	4.934,39
487	BECAS Y AYUDAS PROGRAMA ERASMUS	1.297.955,00	1.042.193,15	1.042.193,15	1.042.193,15
487.08	BECAS Y AYUDAS MOVILIDAD PAS	9.420,00	6.279,29	6.279,29	6.279,29
487.09	BECAS Y AYUDAS MOVILIDAD PROFESORADO	27.800,00	24.904,91	24.904,91	24.904,91
487.11	BECAS Y AYUDAS MOVILIDAD ESTUDIANTES. BANCO SANT.	17.968,40	17.002,80	17.002,80	17.002,80
487.13	2013/2014 BECAS MOVILIDAD ESTUDIANTES	541.613,60	453.493,75	453.493,75	453.493,75
487.14	2014/2015 BECAS MOVILIDAD ESTUDIANTES	701.153,00	540.512,40	540.512,40	540.512,40
488	BECAS DE COLABORACIÓN Y FORMACIÓN	888.436,56	874.717,38	874.717,38	868.085,86
488.05	BECAS POSTGRADO UNIV.IBEROAMERICANAS	8.600,00	4.758,66	4.758,66	4.758,66
488.07	AULAS INFORMÁTICAS	46.900,00	46.422,60	46.422,60	45.904,34
488.10	BECAS PRÁCTICAS PROFESIONALES EN EMPRESAS	604.793,63	605.737,36	605.737,36	601.533,70
488.11	BECAS CONSEJO DE ESTUDIANTES	15.581,88	15.026,92	15.026,92	14.957,48
488.13	BECA DE COLABORACIÓN SOUCAN	11.900,00	10.157,38	10.157,38	10.053,22
488.99	OTRAS BECAS COLABORACIÓN Y FORMACIÓN	200.661,05	192.614,46	192.614,46	190.878,46
489	OTRAS SUBVENCIONES, BECAS Y AYUDAS	90.228,79	67.174,10	67.174,10	67.104,66
489.02	ORGANIZACIONES ESTUDIANTILES	14.742,10	14.742,10	14.742,10	14.742,10
489.60	SUBV. Y AYUDAS VICERRECT. ESTUDIANTES	1.824,00	1.788,32	1.788,32	1.718,88
489.61	SUBV. Y AYUDAS VICERRECT. CULTURA, PARTIC.Y DIFUSION	1.275,00	1.275,00	1.275,00	1.275,00
489.77	BECAS Y AYUDAS A ALUMNOS DE POSTGRADO	5.000,00	0,00	0,00	0,00
489.82	FONDO DE CONTINGENCIA SOCIAL	56.087,69	43.170,78	43.170,78	43.170,78
489.99	OTRAS SUBVENCIONES	11.300,00	6.197,90	6.197,90	6.197,90
	TOTAL ARTÍCULO 48	2.282.862,35	1.990.269,02	1.990.269,02	1.983.568,06
	TOTAL	2.282.862,35	1.990.269,02	1.990.269,02	1.983.568,06

F.- MEMORIA

4.- Información sobre la ejecución del Gasto público

4.7.- Convenios

RELACIÓN DE CONVENIOS



ANUALIDAD: 2014



Anualidad	Nº Documento	Fecha Inicio	Fecha Contrato	Fecha Finalización	Descripción	Importe	Tercero
2014	9	27-11-2013	27-11-2013		CONVENIO DE COLABORACION DOCENTE ENTRE LA UNIVERSIDAD DE CANTABRIA Y PROYECTOS DE PEDREÑA ,S.A	-	PROYECTOS DE PEDREÑA, S.A.
2014	10	13-12-2013	13-12-2013		CONVENIO DE COLABORACION ENTRE LA FUNDACION CENTRO DE SOLIDARIDAD DE CANTABRIA (CESCA)- PROYECTO HOMBRE Y LA UC PARA LA DIFUSION Y PROMOCION DEL VOLUNTARIADO ENTRE LA COMUNIDAD UNIVERSITARIA	-	PROYECTO HOMRE CANTABRIA
2014	12	07-01-2014	12-12-2013		ACUERDO DE CO-TUTELA DE TESIS ENTRE LA UNIVERSIDAD DE CANTABRIA Y LA UNIVERSIDAD DE SFAX	-	UNIVERSIDAD DE SFAX
2014	13	14-01-2014	14-01-2014		ACUERDO DE COLABORACION ENTRE LA SOCIEDAD REGIONAL DE EDUCACION, CULTURA Y DEPORTE, SL Y LA UNIVERSIDAD DE CANTABRIA PARA LA COLABORACION, PROMOCIÓN DIFUSION DE LAS ACTIVIDADES CULTURALES DEL PALACIO DE FESTIVALES DE CANTABRIA	-	SOCIEDAD REGIONAL DE CULTURA Y DEPORTE, S.L.
2014	15	11-11-2013	11-11-2013	30-09-2014	PROTOCOLO ANEXO AL CONVENIO DE COLABORACION ENTRE LA UNIVERSIDAD DE CANTABRIA Y EL CLUB DEPORTIVO ELEMENTAL CLUB BALONCESTO NEMESIS	-	CLUB DEPORTIVO ELEMENTAL CLUB BALONCESTO NEMESIS
2014	16	20-01-2014	20-01-2014		CONVENIO DE COLABORACION ENTRE EL AYUNTAMIENTO DE SANTANDER Y LA UNIVERSIDAD DE CANTABRIA PARA LA ORGANIZACION DE ACTIVIDADES Y UTILIZACION DE INSTALACIONES DEPORTIVAS	-	AYUNTAMIENTO DE SANTANDER
2014	17	20-01-2014	20-01-2014		CONVENIO ESPECÍFICO DE COLABORACION ENTRE LA UNIVERSIDAD DE CANTABRIA Y EL AYUNTAMIENTO DE SANTANDER PARA EL USO DE INSTALACIONES DEPORTIVAS	-	AYUNTAMIENTO DE SANTANDER

RELACIÓN DE CONVENIOS



ANUALIDAD: 2014



Anualidad	Nº Documento	Fecha Inicio	Fecha Contrato	Fecha Finalización	Descripción	Importe	Tercero
2014	19	15-05-2014	15-01-2014	15-05-2018	CONVENIO ESPECÍFICO DE COLABORACION ENTRE LA UNIVERSIDAD DE CANTABRIA, LA FUNDACION INSTITUTO DE HIDRÁULICA AMBIENTAL DE CANTABRIA Y EL INSTITUTO ESPAÑOL DE OCEANOGRAFÍA PARA LA CONSTITUCION DE UNA UNIDAD MIXTA DE I+D SOBRE CIENCIAS MARINAS	-	INSTITUTO ESPAÑOL DE OCEANOGRAFIA
2014	23	23-01-2014	23-01-2014	30-09-2014	CONVENIO ENTRE LA UC, ALUCAN Y UCEIF PARA DESARROLLAR EL PROGRAMA "ALUMNI DISTINGUIDOS" DESTINADO A LA MEJORA DE LA TRANSFERENCIA DEL CONOCIMIENTO, EL RECONOCIMEINTO A LOS EGRESADOS DE LA UC EL IMPULSO DE LAS RELACIONES DE LA UC EN EL	-	FUNDACION UCEIF
2014	25	11-11-2013	11-11-2013	11-11-2014	PROCOLO ANEXO AL CONVENIO DE COLABORACION ENTRE LA UNIVERSIDAD DE CANTABRIA Y EL CLUB CULTURAL DEPORTIVO Y RECREATIVO DOSA	-	CLUB CULTURAL, DEPORTIVO RECRETATIVO DOSA
2014	26	30-12-2013	30-12-2013		CONVENIO DE COLABORACION ENTRE LA FUNDACION NATURALEZA Y HOMBRE Y LA UNIVERSIDAD DE CANTABRIA PARA LA DIFUSION Y PROMOCION DEL VOLUNTARIADO ENTRE LA COMUNIDAD UNIVERSITARIA	-	FUNDACION NATURALEZA Y HOMBRE
2014	28	20-12-2013	20-12-2013	31-12-2013	ADENDA AL CONVENIO DE COLABORACION ENTRE EL MEC Y LA UC POR EL QUE SE FORMALIZA LA ENCOMIENDA DE GESTION PARA LA EVALUACIÓN DE LA ACTIVIDAD INVESTIGADORA DE LO PROFESORES CONTRATADOS PERMANENTES AÑO 2013	-	MINISTERIO DE EDUCACION Y CULTURA
2014	29	01-01-2014	20-12-2013	31-12-2014	CONVENIO DE COLABORACION ENTRE EL MINISTERIO DE EDUCACIÓN, CULTURA Y DEPORTE Y LA UC PARA EL QUE SE FORMALIZA LA ENCOMIENDA DE GESTION PARA LA EVALUACION DE LA ACTIVIDAD INVESTIGADORA DE LOS PROFESORES CONTRATADOS PERMANENTES	-	MINISTERIO DE EDUCACION Y CULTURA

RELACIÓN DE CONVENIOS



ANUALIDAD: 2014



Anualidad	Nº Documento	Fecha Inicio	Fecha Contrato	Fecha Finalización	Descripción	Importe	Tercero
2014	32	01-01-2014	28-01-2014	31-12-2014	ADENDA AL CONVENIO ESPECIFICO DE COLABORACIÓN ENTRE LA UC Y LA AGENCIA CANTABRA DE ADMINISTRACION TRIBUTARIA DEL GOBIERNO DE CANTABRIA DEL GOBIERNO DE CANTABRIA PARA BECAS DEL PROGRAMA DE MASTER UNIVERSITARIO EN TRIBUTACION	11.985,00	AGENCIA CANTABRA DE Administración TRIBUTARIA (ACAT)
2014	33	11-11-2013	11-11-2013	30-09-2014	PROTOCOLO ANEXO AL CONVENIO DE COLABORACION ENTRE LA UNIVERSIDAD DE CANTABRIA Y EL CLUB DEPORTIVO ELEMENTAL SALA FEMENINO GUARNIZO	-	CLUB DEPORTIVO ELEMENTAL SALA FEMENINO GUARNIZO
2014	36	07-02-2014	07-02-2014		CONVENIO ESPECÍFICO DE COLABORACION ENTRE LA UC Y LA UIMP SOBRE USO DE INSTALACIONES QUE AMBAS POSEEN EN SANTANDER, PARAJE DE LAS LLAMAS (HOY AVDA. DE LOS CASTROS)	-	UNIVERSIDAD INTERNACIONAL MENENDEZ PELAYO
2014	38	23-01-2014	23-01-2014	31-12-2014	ACUERDO COMERCIAL ENTRE IBERIA Y LA UNIVERSIDAD DE CANTABRIA	-	LINEAS AEREAS DE ESPAÑA, S.A. IBERIA
2014	40	09-02-2014	09-02-2014	09-02-2019	ACUERDO MARCO DE INTERCAMBIO Y COOPERACIÓN ACADÉMICAS ENTRE LA UNIVERSIDAD DE CANTABRIA Y EL INSTITUTO SUPERIOR DE TECNOLOGIAS Y CIENCIAS APLICADAS (CUBA)	-	INSTITUTO SUPERIOR DE TECNOLOGIAS Y CIENCIAS APLICADAS-CUBA
2014	42	16-10-2013	16-10-2013	16-10-2014	CONVENIO DE COOPERACION ESPECÍFICO ENTRE LA UNIVERSIDAD DE CANTABRIA Y LA UNIVERSIDAD DE LA HABANA (CUBA), PARA EL DESARROLLO DE UNA INVESTIGACION CONJUNTA SOBRE AUDITORIA INTERNA EN LAS UNIVERSIDADES CUBANAS	-	UNIVERS. DE LA HABANA
2014	43	09-02-2014	09-02-2014	09-02-2014	CONVENIO DE COOPERACION ESPECÍFICO ENTRE LA UNIVERSIDAD DE CANTABRIA Y LA UNIVERSIDAD DE LA HABANA, PARA EL DESARROLLO DE UNA INVESTIGACION CONJUNTA SOBRE LA GESTION ECONÓMICA, CONTABLE Y FINANCIERA DE LAS PEQUEÑAS Y MEDIANA EMPRESAS EN CUBA	-	UNIVERS. DE LA HABANA

RELACIÓN DE CONVENIOS



ANUALIDAD: 2014



Anualidad	Nº Documento	Fecha Inicio	Fecha Contrato	Fecha Finalización	Descripción	Importe	Tercero
2014	44	18-02-2014	18-08-2014	31-12-2014	CONVENIO DE COLABORACION ENTRE LA UNIVERSIDAD DE CANTABRIA Y EL ILUSTRE COLEGIO DE ECONOMISTAS DE CANTABRIA PARA EL DESARROLLO DEL PROGRAMA "MASTER EN TRIBUTACIÓN"	4.000,00	ILUSTRE COLEGIO DE ECONOMISTAS DE CANTABRIA
2014	45	04-02-2014	04-02-2014		CONVENIO DE COLABORACION DOCENTE ENTRE LA UNIVERSIDAD DE CANTABRIA Y CIBERSAN	-	CIBERSAN
2014	47	20-01-2014	20-01-2014		CONVENIO MARCO DE COLABORACION ENTRE LA RED CANTABRA CONTRA LA POBREZA Y LA EXCLUSIÓN SOCIA-EAPN (CANTABRIA) Y LA UNVIERSIDAD DE CANTABRIA	-	RED CANTABRA CONTRA LA POBREZA Y EXCLUSION SOCIAL
2014	51	20-02-2014	20-02-2014	31-12-2014	CONVENIO DE COOPERACION PARA LA CONVOCATORIA DE LOS XII PREMIOS UCEM AL EMPRENDEDOR UNIVERSITARIO ENTR LA UNIVERSIDAD DE CANTABRIA Y EL AYUNTAMIENTO DE EL ASTILLERO	-	AYUNTAMIENTO DE EL ASTILLERO
2014	52	20-02-2014	20-02-2014	31-12-2014	CONVNEIO DE COOPERAICON PARA LA CONVOCATORIA DE LOS XII PREMIOS UCEM AL EMPRENDEDOR UNIVERSITARIO ENTRE LA UNIVERSIDAD DE CANTABRIA Y SANTURBAN, S.A.	-	SANTURBAN, S.A.
2014	53	20-02-2014	20-02-2014	31-12-2014	CONVENIO DE COOPERACION PARA LA CONVOCATORIA DE LOS XII PREMIOS UCEM AL EMPRENDEDOR UNIVERSITARIO ENTRE LA UNIVERSIDAD DE CANTABRIA Y EL AYUNTAMIENTO DE CAMARGO	-	AYUNTAMIENTO DE CAMARGO
2014	54	20-04-2014	20-02-2014		ADENDA II AL CONVENIO DE COLABORACION SUSCRITO EL 7 DE JUNIO DE 2011 ENTRE LA UNIVERSIDAD DE CANTABRIA Y BANCO SANTANDER PARA INCREMENTAR LA DOTACION PARA LOS PROY. "BILBIOTECA ELECTRONICA EMILIO BOTIN Y "BIBLIOTECA DIGITAL	120.000,00	BANCO SANTANDER CENTRAL HISPANO, S.A.
2014	55	20-02-2014	20-02-2014	31-03-2015	CONTRATO-PROGRAMA ENTRE EL GOBIERNO DE CANTABRIA Y LA UNIVERSIDAD DE CANTABRIA PARA LA APROBACION DE UN PLAN DE FINANCIACIÓN BÁSICO DE LA UNIVERSIDAD DE CANTABRIA PARA EL AÑO 2014	63.921.083,00	GOBIERNO DE CANTABRIA

RELACIÓN DE CONVENIOS



ANUALIDAD: 2014



Anualidad	Nº Documento	Fecha Inicio	Fecha Contrato	Fecha Finalización	Descripción	Importe	Tercero
2014	63	07-02-2014	07-02-2014		CONVENIO DE COLABORACION DOCENTE ENTRE LA UNIVERSIDAD DE CANTABRIA Y NEXIAN SOLUCIONES ONLINE, S.L. (NEXIAN TRAINING)	-	NEXIAN SOLUCIONES ONLINE, S.L
2014	67	15-01-2014	15-01-2014		CONVENIO DE COLABORACION ENTRE LA ASOCIACION ESPAÑOLA DE ASESORES FISCALES (AEDAF) Y EL MASTER EN TRIBUTACION DE LA UNIVERSIDAD DE CANTABRIA	-	ASOCIACION ESPAÑOLA DE ASESORES FISCALES
2014	70	13-02-2014	13-02-2014	13-02-2019	CONVENIO DE COLABORACION ENTRE LA UNIVERSIDAD DE CANTABRIA Y LA SOCIEDAD ESTELACAEI, S.L. PARA LA PARTICIPACION DE LA UC EN ACTIVIDADES DE SIANOJA (NOJA)	-	SOCIEDAD ESTELACAEI, SL.
2014	71	04-03-2014	04-03-2014	04-03-2019	CONVENIO DE COLABORACION ENTRE LAS UNIVERSIDADES DE STUDI DI BERGAMO, ANGLIA RUSKUN UNIVERSITU, UC, UNIVERSITAT DE GIRONA, UNIVERSITE DE PICARDIE JULES-VERNE,HAUTE ECOLE PROVINCIALES DE HINAUT Y FRACHHOCHOSCHULE LÜBECK	-	UNIVERSIDADES BERGAMO, LANGIA RUSN, GIRONA,PICARKE JULES V
2014	74	27-01-2014	27-01-2014		ACUERDO DE ADHESION DE LA UNIVERSIDAD DE CANTABRIA AL ACUERDO MARCO DE SUMINISTRO DE MATERIAL DE OFICINA PARA LA ADMINISTRACION DE LA COMUNIDAD AUTÓNOMA DE CANTABRIA	-	GOBIERNO DE CANTABRIA
2014	75	03-02-2014	03-02-2014		ACUERDO DE ADHESION DE LA UNIVERSIDAD DE CANTABRIA AL ACUERDO MARCO DE SERVICIOS POSTALES PARA LA ADMINISTRACION DE LA COMUNIDAD AUTONOMA DE CANTABRIA	-	GOBIERNO DE CANTABRIA
2014	76	06-02-2014	06-02-2014	30-09-2014	CONVENIO DE COLABORACION ENTRE LA COMPAÑIA ASTELLAS PHARMA S.A. Y LA UNIVERSIDAD DE CANTABRIA PARA EL MASTER Y EXPERTO UNIVERSITARIO EN DIRECCION Y GESTION DE SERVICIOS SANITARIOS	4.000,00	ASTELLAS PHARMA S.A.

RELACIÓN DE CONVENIOS



ANUALIDAD: 2014



Anualidad	Nº Documento	Fecha Inicio	Fecha Contrato	Fecha Finalización	Descripción	Importe	Tercero
2014	77	09-12-2013	09-12-2013		CONVENIO DE COLABORACION SUSCRITO ENTRE LAS UNIVERSIDADES DE CANTABRIA, LA LAGUNA, OVIEDO, PAIS VASCO Y POLITECNICA DE CATALUNYA PARA LA ORGANIZACION Y REALIZACION DE UN PROGRAMA DE DOCTORADO INTERUN. EN "INGENIERIA NAUTICA, MARINA Y RADIOELECTRÓNICA NAVAL"	-	VARIAS UNIVERSIDADES
2014	78	24-02-2014	24-02-2014	30-09-2014	PRÓRROGA DEL CONVENIO DE COLABORACION ENTRE LA UNIVERSIDAD DE CANTABRIA Y BERGÉ PARA EL DESARROLLO DE UN PROGRAMA DE ESPECIALIZACIÓN UNIVERSITARIO EN NEGOCIO MARÍTIMO Y LOGÍSTICA ASOCIADA	12.540,00	BERGE INFRAESTRUCTURAS Y SERVICIOS LOGÍSTICOS S.L.
2014	79	20-02-2014	20-02-2014	30-12-2014	CONVENIO DE COOPERACION PARA LA CONVOCATORIA DE LOS XII PREMIO UCEM AL EMPRENDEDORA UNIVERSITARIO ENTRE LA UNIVERSIDAD DE CANTABRIA Y LA FUNDACION DA CAJA RURAL BURGOS	-	CAJA RURAL DE BURGOS
2014	80	10-03-2014	10-03-2014		ACUERDO DE COLABORACIÓN ENTRE MANUEL MORA CORREDURIA DE SEGUROS, SL.	-	MANUEL MORA CORREDURIA DE SEGUROS S.L.
2014	81	12-03-2014	12-03-2014		CONVENIO MARCO DE COLABORACION ENTRE EL ILUSTRE COLEGIO DE ABOGADOS DE CANTABRIA Y LA UC PARA ASEGURAR EL CUMPLIMIENTO DE LOS REQUISITOS ESTABLECIDOS EN EL REGLAMENTO DE LA LEY DE ACCESO A LAS PROFESIONES DE ABOGADO Y PROCURADOR DE LOS TRIBUNALES EN ESPAÑA	-	COLEGIO DE ABOGADOS DE CANTABRIA
2014	82	06-03-2014	06-03-2014		ANEXO AL CONVENIO DE ADSCRIPCIÓN DE LA ESCUELA UNIVERSITARIA "GIMBERNAT CANTABRIA"	-	FUNDACION PRIVADA ESCOLES UNIVERSITARIAS GIMBERNAT
2014	84	24-02-2014	24-02-2014		CONVENIO ENTRE LA UNIVERSIDAD DE CANTABRIA Y LAS HIJAS DE LA CARIDAD-COCINA ECONOMICA DE SANTANDER PARA LA CAMPAÑA UC DE RECOGIDA DE PRODUCTOS DE ASEO Y LIMPIEZA DEL HOGAR 2014	-	HIJAS DE LA CARIDAD - COCINA ECONOMICA DE SANTANDER
2014	85	24-02-2014	24-02-2014		CONVENIO ENTRE LA UNIVERSIDAD DE CANTABRIA Y LA ASOCIACION MONTAÑESA DE AYUDA AL TOXICOMANO (AMAT) PARA LA CAMPAÑA UC DE RECOGIDA DE PRODUCTOS DE ASEO Y LIMPIEZA DEL HOGAR 2014	-	ASOCIACION MONTAÑESA DE AYUDA AL TOXICOMANO (AMAT)

RELACIÓN DE CONVENIOS



ANUALIDAD: 2014



Anualidad	Nº Documento	Fecha Inicio	Fecha Contrato	Fecha Finalización	Descripción	Importe	Tercero
2014	86	24-02-2014	24-02-2014		CONVENIO ENTRE LA UNIVERSIDAD DE CANTABRIA Y LA FEDERACION CANTABRA DE ASOCIACIONES DE VECINOS (FECAV) PARA LA CAMPAÑA UC DE RECOGIDA DE PRODUCTOS DE ASEO Y LIMPEZA DEL HOGAR 2014	-	FEDERACION CANTABRA DE ASOCIACIONES DE VECINOS (FECAV)
2014	87	07-03-2014	07-03-2014	31-12-2015	CONVENIO DE COLABORACION ENTRE EL MINISTERIO DE EDUCACION, CULTURA Y DEPORTE Y LA UC PARA LA REALIZACION DE PRÁCTICAS FORMATIVAS EN MUSEOS DE TITULARIDAD ESTATAL ADSCRITOS A LA DIRECCION GENERAL DE BELLAS ARTES Y BIENES CULTURALES Y DE ARCHIVOS Y BIBLIOTECAS	-	MINISTERIO DE EDUCACION Y CULTURA
2014	89	13-03-2014	13-03-2014		CONVENIO MARCO DE COLABORACIÓN ENTRE LA UNIVERSIDAD DE CANTABRIA Y RAIDS&GO S.L. PARA EL DESARROLLO DEL PROYECTO CLIO RADI MARRAKECH	-	
2014	92	03-03-2014	03-03-2014		CONVENIO DE COLABORACION DOCENTE ENTRE LA UNIVERSIDAD DE CANTABRIA Y DÑA. ANA EGUIZABAL ASACACIBAR	-	ANA EGUIZABAL ASCACIBAR
2014	96	01-01-2014	30-12-2013	31-12-2014	III ADENDA MODIFICATIVA AL CONVENIO CON LA UNIVERSIDAD DE CANTABRIA POR QUE EL QUE SE CANALIZA LA SUBVENCIÓN NOMINATIVA ESTBLECIDA EN LOS PRESUPUESTOS GRALES DE CANTABRIA PARA EL 2011 PARA LA CREACION CATEDRA MANUEL DIEZ DE VELASCO, DE DERECHO INTERNACIONAL Y DE LA UNIÓN EUROPEA	-	GOBIERNO DE CANTABRIA
2014	97	12-02-2014	12-02-2014	31-12-2017	CONDICIONES DE CONTRATACION PARA EL ACCESO A LA BASE DE DATOS WEB OF SCIENCE Y SERVICIOS INHERENTES AL MISMO ENTRE LA FUNDACION PARA LA CIENCIA Y TECNOLOGIA Y LA UNIVERSIDAD DE CANTABRIA. BIBLIOTECA		FUNDACION ESPAÑOLA PARA LA CIENCIA Y LA TECNOLOGIA

RELACIÓN DE CONVENIOS



ANUALIDAD: 2014



Anualidad	Nº Documento	Fecha Inicio	Fecha Contrato	Fecha Finalización	Descripción	Importe	Tercero
2014	98	31-01-2014	31-01-2014	31-12-2017	ADENDA AL CONVENIO ESPECIFICO DE COLABORACIÓN FIRMADO EL 28/10/10 ENTRE LA UC Y EL INSTITUTO TECNOLÓGICO Y DE ESTUDIOS SUPERIORES DE MONTERREY EN MEXICO PARA LA FORMACION DE DOCTORES EN EL AMBITO DEL EMPRENDIMIENTO POR LA QUE SE REGIRA	-	INSTITUTO TECNOLÓGICO Y DE ESTUDIOS SUPERIORES MONTERREY
2014	99	24-03-2014	24-03-2014		CONVENIO GENERAL DE COLABORACIÓN ACADEMICA ENTRE EL COLEGIO DE MEXICO, LA UNIVERSIDAD DE CANTABRIA Y LA FUNDACION DE LA UC PARA EL ESTUDIO Y LA INVESTIGACION DEL SECTOR FINANCIERO (UCEIF)	-	EL COLEGIO DE MEXICO, A.C
2014	103	03-12-2013	03-12-2013		CONVENIO DE COOPERACIÓN ACADÉMICA ENTRE LA UNIVERSIDAD AUTONOMA DE MADRID, LA UC Y LA UNIVERSIDAD DE SANTIAGO DE COMPOSTELA PARA EL DESARROLLO DEL MASTER UNIVERSITARIO EN HISTORIA MODERNA "MONARQUÍA DE ESPAÑA" SS XVI-XVIII	-	UNIVERSIDAD DE SANTIAGO DE COMPOSTELA
2014	105	31-03-2014	31-03-2014	31-03-2019	CONVENIO DE COLABORACION ENTRE EL AYUNTAMIENTO DE SANTANDER, LA UC Y LA ENTIDAD PÚBLICA EMPRESARIAL RED.ES, PARA EL ESTABLECIMIENTO,PUESTA EN SERVICIO Y EXPLOTACION DE LA PLATAFORMA DE PRUEBA Y EL LABORATORIO DE INNOVACION REDIRIS-NOVA	-	AYUNTAMIENTO SANTANDER, ENTIDAD PUBLICA RED.ES
2014	109	27-03-2014	27-03-2014	27-03-2019	ACUERDO DE COOPERACIÓN ENTRE LA UNIVERSIDAD DE CANTABRIA Y LA UNIVERSIDAD DE PRESOV DE ESLOVAQUIA	-	UNIVERSIDAD DE PRESOV DE ESLOVAQUIA
2014	114	06-03-2014	06-03-2014		CONVENIO DE COLABORACION ENTRE PLATAFORMA DE ASOCIACIONES GITANAS DE CANTABRIA ROMANES Y LA UC PARA LA DIFUSION Y PROMOCION DEL VOLUNTARIADO ENTRE LA COMUNIDAD UNIVERSITARIA	-	ASOCIACIONES GITANAS DE CANTABRIA ROMANONES
2014	116	25-03-2014	25-03-2014		CONVENIO DE COLABORACION ENTRE PLATAFORMA CONTRA LA EXCLUSION SOCIAL INFANTIL MÚSICA POR LA PAZ Y LA UC PARA LA DIFUSION Y PROMOCION DEL VOLUNTARIADO ENTRE LA COMUNIDAD UNIVERSITARIA	-	PLATAFORMA CONTRA LA EXCLUSION SOCIAL INFANTIL MUSICA X PAZ

RELACIÓN DE CONVENIOS



ANUALIDAD: 2014



Anualidad	Nº Documento	Fecha Inicio	Fecha Contrato	Fecha Finalización	Descripción	Importe	Tercero
2014	117	07-04-2014	07-04-2014	10-05-2015	ADENDA Nº 2 AL CONVENIO ESPECÍFICO DE COLABORACION ENTRE LA UNIVERSIDAD DE CANTABRIA Y LA FUNDACION INSTITUTO DE HUIDRÁULICA AMBIENTAL DE CANTABRIA SOBRE EL PROGRAMA DE ATRACCION DE TALENTO INTERNACIONAL AUGUSTO GONZALEZ LINARES	10.846,50	FUNDACION INSTITUTO DE Hidráulica AMBIENTA DE CANTABRIA
2014	121	31-03-2014	31-03-2014	31-03-2019	ACUERDO DE COOPERACION ENTRE LA UNIVERSIDAD DE CANTABRIA Y LA UNIVERSIDAD DE LAS FUERZAS ARMADAS ESPE, (ECUADOR)	-	UNIVERSIDAD DE LAS FUERZAS ARMADAS ESPE
2014	122	31-03-2014	31-03-2014	31-03-2019	ACUERDO DE COOPERACION ENTRE LA UNIVERSIDAD DE CANTABRIA Y LA UNIVERSIDAD TECNICA PARTICULAR DE LOJA (ECUADOR)	-	UNIVERSIDAD TECNICA PARTICULAR DE LOJA
2014	123	04-04-2014	04-04-2014		PROTOCOLO DE COLABORACION ENTRE EL COLEGIO OFICIAL DE ARQUITECTOS Y LA UC PARA LA REALIZACION Y DIRECCION DE PROYECTOS DE ACONDICIONAMIENTO DE ESPACIOS EN LA UC	-	COLEG.OFICIAL ARQUITECTOS DE CANTABRIA
2014	124	06-03-2014	12-03-2014	06-03-2017	ANEXO AL CONVENIO DE INCORPORACION DE CURSOS A LA PLATAFORMA MIRIADA X PARA EL CURSO HABILIDADES Y COMPETENCIAS A TRAVES DEL COACHING PERSONAL	-	UNIVERSIA HOLDING
2014	125	10-03-2014	19-02-2014	10-03-2017	ANEXO AL CONVENIO CON UNIVERSIA PARA LA INCORPORACION DE CURSOS A LA PLATAFORMA MIRIADA X PARA EL CURSO "LA SEGURIDAD DEL PACIENTE" 2ª EDICION	-	UNIVERSIA HOLDING
2014	126	01-10-2013	08-04-2014	30-09-2014	CONVENIO DE COLABORACIÓN ENTRE EL MINISTERIO DE EDUCACION, CULTURA Y DEPORTE Y LA UNIVERSIDAD DE CANTABRIA PARA LA REALIZACION DE ACTIVIDADES FORMATIVAS DEL MASTER EN PATRIMONIO HISTORICO Y TERRITORIAL EN EL INSITITUTO DEL PATRIMO	-	MINISTERIO DE EDUCACION Y CULTURA
2014	127	06-03-2014	06-03-2014		CONVENIO MARCO DE COLABORACIÓN ENTRE ECOLABORA CANTABRIA Y LA UNIVERSIDAD DE CANTABRIA	-	ECOLABORA CANTABRIA S.L.

RELACIÓN DE CONVENIOS



ANUALIDAD: 2014



Anualidad	Nº Documento	Fecha Inicio	Fecha Contrato	Fecha Finalización	Descripción	Importe	Tercero
2014	128	16-04-2014	16-04-2014	31-01-2015	CONVENIO DE COLABORACION ENTRE EL GOBIERNO DE CANTABRIA Y LA UNIVERSIDAD DE CANTABRIA PARA EL DESARROLLO DE UN PROGRAMA DE ACCIONES ESPECÍFICAS DE FORMACIÓN E INFORMACION SOBRE TEMAS EUROPEOS EN 2014	10.000,00	GOBIERNO DE CANTABRIA
2014	139	24-04-2014	24-04-2014	24-04-2018	ACUERDO MARCO DE COOPERACIÓN ENTRE EL INSTITUTO DE ENSEÑO E INVESTIGACIÓN (BRASIL) UNIVERSIDAD DE CANTABRIA Y EL BANCO SANTANDER (BRASIL)	-	INSPER INSTITUTO DE ENSEÑO E INVESTIGACIÓN-BANCO SANTANDER
2014	140	26-03-2014	26-03-2014		CONVENIO MARCO DE COOPERACIÓN ENTRE LA UNIVERSIDAD INTERNACIONAL SEK (ECUADOR) Y LA UNIVERSIDAD DE CANTABRIA	-	UNIVERSIDAD INTERNACIONAL SEK (ECUADOR)
2014	141	26-03-2014	26-03-2014		CONVENIO MARCO DE COLABORACION ENTRE LA ONGD HUMANIDAD CANTABRIA Y LA UNIVERSIDAD DE CANTABRIA	-	ONGD HUMANIDAD CANTABRIA
2014	142	16-04-2014	16-04-2014		ACUERDO DE COLABORACION ENTRE ALEXANDRA ESPACIO CREATIVO Y LA UNIVERSIDAD DE CANTABRIA PARA PRESTACIONES COMERCIALES.	-	ESPACIO CREATIVO ALEXANDRA
2014	148	25-03-2014	25-03-2014		CONVENIO DE COLABORACION ENTRE EL CENTRO HOSPITALARIO PADRE MENNI Y LA UNIVERSIDAD DE CANTABRIA PARA LA DIFUSIÓN Y PROMOCION DEL VOLUNTARIADO ENTRE LA COMUNIDAD UNIVERSITARIA	-	CENTRO HOSPITALARIO PADRE MENNI
2014	152	10-03-2014	10-03-2014	31-12-2017	CONDICIONES DE CONTRATACION PARA EL ACCESO A AL BASE DE DATOS SOPUS Y SERVICIOS INHERENTES AL MISMO ENTRE LA FUNDACION ESPAÑOLA PARA LA CIENCIA Y TECNOLOGIA Y LA UNIVERSIDAD DE CANTABRIA. BIBLIOTECA		FUNDACION ESPAÑOLA PARA LA CIENCIA Y LA TECNOLOGIA
2014	153	22-04-2014	22-04-2014	20-02-2016	ADENDA AL CONVENIO ESPECÍFICO DE COLABORACION ENTRE EL CSICY LA UC PARA FORMALIZAR LA ASOCIACION DE LOS GRUPOS DE MAGNETISMO DE LA MATERIA (MAGMA) Y ALTAS PRESIONES Y ESPECTROCOPIA (ALPE DE LA UC COMO UNIDAD ASOCIADA DE I+D+I AL CSIC A INSTITUTO ARAGO	-	CONSEJO SUPERIOR DE INVESTIGACIONES CIENTIFICAS

RELACIÓN DE CONVENIOS



ANUALIDAD: 2014



Anualidad	Nº Documento	Fecha Inicio	Fecha Contrato	Fecha Finalización	Descripción	Importe	Tercero
2014	160	07-05-2014	07-05-2014	07-05-2019	CONVENIO ESPECIFICIO DE COLABORACION ACADÉMICA ENTRE EL COLEGIO DE MEXICO, LA FUNDACION UCEIF Y LA UNVIERSIDAD DE CANTABRIA	-	EL COLEGIO DE MEXICO, A.C
2014	161	04-11-2013	16-10-2013	04-11-2016	ANEXO AL CONVENIO DE INCORPORACION DE CURSOS A LA PLATAFORMA MIRIADAX CON UNIVESIA PARA EL CURSO ANALISIS ESTADISTICO BASICO CON SPSS	-	UNIVERSIA HOLDING
2014	162	25-11-2013	16-10-2013	25-11-2016	ANEXO AL CONVENIO DE INCORPORACION DE CURSOS A LA PLATAFORMA MIRIADA X CON UNIVERSIA PARA EL CURSO APRENDIZAJE, CONDUCTA SOCIAL, EMOCION Y CREATIVIDAD: BASES NERUOBIOLOGICAS	-	UNIVERSIA HOLDING
2014	167	06-05-2014	06-05-2014		CONVENIO DE COLABORACION ENTRE EL MINISTERIO DE EDUCACION, CULTURA Y DEPORTE Y LA UNIVERSIDAD DE CANTABRIA, PARA LA GESTION DE AYUDAS ERASMUS.ES, FINANCIADAS POR EL MINISTERIO DE EDUCACION, CULTURA Y DEPORTE EN EL MARCO DEL PROGRAMA ERASMUS+	-	MINISTERIO DE EDUCACION Y CULTURA
2014	170	29-04-2014	29-04-2014		CONVENIO DE COLABORACION DOCENTE ENTRE LA UNIVERSIDAD DE CANTABRIA Y EL BBVA	-	BANCO BILBAO VIZCAYA, S.A.
2014	171	09-04-2014	09-04-2014		CONVENIO DE COLABORACION DOCENTE ENTRE LA UNIVERSIDAD DE CANTABRIA Y BREAKTHRU MANAGEMENTE, S.L.	-	BREAKTHRU MANAGEMENT S.L.
2014	174	20-05-2014	20-05-2014		CONVENIO MARCO DE COLABORACION ENTRE LA UC Y AYUNTAMIENTOS DE CAMARGO,CASTROURDIALES,COLINDRES,LAREDO,CORRA LESBUELNA,NOJA,POLANCO,RAMALES VICTORIA,SANTANDER,SUANCES Y TORRELAVEGA PARA CURSOS VERANO Y OTRAS ACTIVIDADES DE EXTENSION UNIVERSITARIA	-	
2014	181	14-04-2014	14-04-2014	14-04-2017	CONVENIO MARCO BILATERAL ENTRE LA UNIVERSIDAD DE CANTABRIA FAC.ECONOMICAS Y EMPRESARIALES Y LA UNIVERSIDAD DE XIAMEN, INSTITUTO WANG YANAN (CHINA)	-	

RELACIÓN DE CONVENIOS



ANUALIDAD: 2014



Anualidad	Nº Documento	Fecha Inicio	Fecha Contrato	Fecha Finalización	Descripción	Importe	Tercero
2014	182	24-08-2014	04-06-2014	24-09-2014	CONVENIO ESPECIFICO DE CESION TEMPORAL DE ESPACIOS DE LA UNIVERSIDAD DE CANTABRIA AL COMITE ORGANIZADOR DEL CAMPEONATO DEL MUNDO DE VELA DE CLASES OLIMPICAS SANTANDER 2014	-	REAL FEDERACION ESPAÑOLA DE VELA
2014	184	20-05-2014	20-05-2014	20-12-2014	ANEXO AL CONVENIO SUCRITO ENTRE LA UNIVERSIDAD DE CANTABRIA Y EL AYUNTAMIENTO DE RAMALES DE LA VICTORIA EL 20 DE MAYO DE 2014 PARA LA REALIZACION DE CURSOS DE VERANO Y OTRAS ACTIVIDADES DE EXTENSION UNIVERSITARIA EN LA SEDE DE RAMALES V.	6.000,00	AYUNTAMIENTO DE RAMALES DE LA VICTORIA
2014	185	20-05-2014	20-05-2014	31-12-2014	ANEXO AL CONVENIO SUSCRITO ENTRE LA UNIVERSIDAD DE CANTABRIA Y EL AYUNTAMIENTO DE LAREDO EL 10 DE MAYO DE 2014 PARA REALIZACION DE CURSOS DE VERANO Y ACTIVIDADES DE EXTENSION UNIVERSITARIA EN LA SEDE DE LAREDO	95.000,00	AYUNTAMIENTO DE LAREDO
2014	186	20-05-2014	20-05-2014	21-12-2014	ANEXO AL CONVENIO SUSCRITO ENTRE EL AYUNTAMIENTO DE NOJA Y LA UNIVERSIDAD DE CANTABRIA EL 20 DE MAYO DE 2014 PARA LA REALIZACION DE CURSOS DE VERANO Y ACTIVIDADES DE EXTENSION UNIVERSITARIA EN LA SEDE DE NOJA	20.000,00	AYUNTAMIENTO DE NOJA
2014	187	20-05-2014	20-05-2014	31-12-2014	ANEXO AL CONVENIO SUSCRITO ENTRE LA UNIVERSIDAD DE CANTABRIA Y EL AYUNTAMIENTO DE CASTRO URDIALES EL 20 DE MAYO E 2014 PARA REALIZAR CURSOS DE VERANO Y ACTIVIDADES DE EXTENSION UNIVERSITARIA EN LA SEDE DE CASTRO URDIALES	6.000,00	AYUNTAMIENTO DE CASTRO URDIALES
2014	188	20-05-2014	20-05-2014	31-12-2014	ANEXO AL CONVENIO SUSCRITO ENTRE LA UNIVERSIDAD DE CANTABRIA Y EL AYUNTAMIENTO DE COLINDRES EL 20 DE MAYO DE 2014 PARA REALIZAR CURSOS DE VERANO Y ACTIVIDADES DE EXTENSION UNIVERSITARIA EN LA SEDE DE COLINDRES	4.500,00	AYUNTAMIENTO DE COLINDRES

RELACIÓN DE CONVENIOS



ANUALIDAD: 2014



Anualidad	Nº Documento	Fecha Inicio	Fecha Contrato	Fecha Finalización	Descripción	Importe	Tercero
2014	189	08-05-2014	08-05-2014		ACUERDO DE COLABORACION ENTRE LA UNIVERSIDAD DE CANTABRIA Y EL GRAN HOTEL VICTORIA DE SANTANDER	-	GRAN HOTEL VICTORIA
2014	190	04-06-2014	04-06-2014	31-12-2014	ADENDA AL CONVENIO DE COALBORACION ENTRE LA UNIVERSIDAD DE CANTABRIA Y LIBERBANK	100.000,00	CAJA CANTABRIA
2014	195	09-05-2014	09-05-2014		ACUERDO DE COLABORACION ENTRE LA UNIVERSIDAD DE CANTABRIA Y EL RESTAURANTE LOS RAQUEROS	-	LOS RAQUEROS S.C.RESTAURANTE LOS RAQUEROS
2014	196	20-05-2014	20-05-2014	31-12-2014	ANEXO AL CONVENIO MARCO DE COLABORACIÓN ENTRE LA UNIVERSIDAD DE CANTABRIA Y EL AYUNTAMIENTO DE LOS CORRALES DE BUELNA	6.000,00	AYUNTAMIENTO DE LOS CORRALES DE BUELNA
2014	197	20-05-2014	20-05-2014	31-12-2014	ANEXO AL CONVENIO MARCO SUSCRITO ENTRE LA UNIVERSIDAD DE CANTABRIA Y EL AYUNTAMIENTO DE TORRELAVA EL 20 DE MAYO DE 2014 PARA LA REALIZACION DE CURSOS DE VERANO Y TROAS ACTIVIDADES DE EXTENSION UNIVERSITARIA EN LA SEDE DE TORRELAVEGA	25.000,00	AYUNTAMIENTO DE TORRELAVEGA
2014	198	16-06-2014	16-06-2014		ACUERDO DE COOPERACION ENTRE LA UNIVERSIDAD DE CANTABRIA Y LA UNIVERSIDADE DO VALE DO RIO DOS SINOS -UNISINOS- BRASIL	-	UNIVERSIADE DO VALE DO RIO DOS SINOS
2014	199	16-06-2014	16-06-2014		ACUERDO DE INTERCAMBIO DE ESTUDIANTES ENTRE LA UNIVERSIAD DE CANTABRIA Y LA UNIVERSIDADE DO VALE DO RIO DOS SINOS -UNISINOS	-	UNIVERSIADE DO VALE DO RIO DOS SINOS
2014	200	20-06-2014	20-06-2014	31-12-2014	ANEXO AL CONVENIO MARCO SUSCRITO ENTRE LA UNIVERSIDAD DE CANTABRIA Y EL AYUNTAMIENTO DE POLANCO EL 20 DE MAYO DE 2014 PARA REALIZACION DE CURSOS DE VERANO Y OTRAS ACTIVIADES DE EXTENSION UNIVERSITARIA EN LA SEDE DE POLANCO	6.900,00	AYUNTAMIENTO DE POLANCO

RELACIÓN DE CONVENIOS



ANUALIDAD: 2014



Anualidad	Nº Documento	Fecha Inicio	Fecha Contrato	Fecha Finalización	Descripción	Importe	Tercero
2014	202	20-05-2014	20-05-2014	31-12-2014	ANEXO AL CONVENIO SUSCRITO ENTRE LA UNIVERSIDAD DE CANTABRIA Y EL AYUNTAMIENTO DE SUANCES EL 20 DE MAYO DE 2014 PARA LA REALIAZACION DE CURSOS DE VERANO Y OTRAS ACTIVIDADES DE EXTENSION UNIVERSITARIA EN LA SEDE DE SUANCES	16.000,00	AYUNTAMIENTO DE SUANCES
2014	204	09-05-2014	09-05-2014		CONVENIO DE COLABORACION ENTRE LA UNIVERSIDAD DE CANTABRIA Y LA ASOCIACION PARA EL DESARROLLO DE LA MEDICACION EN LAS ISLAS BALEARES PARA EL DESARROLLO DE UN PROGRAMA DE ESPECIALIZACION UNIVERSITARIO EN MEDIACION CIVIL Y MERCANTIL	-	ASOCIACION PARA EL DESARROLLO DE LA MEDIACION EN LAS ISLAS
2014	207	18-06-2014	18-06-2014	18-06-2019	CONVENIO DE COLABORACION ENTRE LA UC Y LA UNIVERSIDAD AUSTRAL DE CHILE, PARA EL DESARROLLO DE ACTIVIDADES FORMATIVAS E INVESTIGADORAS EN EL MARCO DEL PROGRAMA DE DOCTORADO EN INGENIERIA, HIDROBIOLOGÍA Y GESTION DE SISTEMAS ACUATICSO IH2O	-	UNIVERSIDAD AUSTRAL DE CHILE
2014	208	11-06-2014	11-06-2014		ACUERDO DE DONACION ENTRE D. SANTIAGO SERRANO RUEDA Y LA UNIVERSIAD DE CANTABRIA		SANTIAGO SERRANO RUEDA
2014	209	19-06-2014	19-06-2014	30-09-2015	CONVENIO DE COLABORACION ENTRE LA UNIVERSIAD DE CANTABRIA Y LA UIMP PARA LA REALIZACION DEL "MASTER INTERNACIONAL UC-UIMP EN TECNOLOGÍA, REHABILITACION Y GESTION DE LA EDIFICACIÓN" EN EL MARCO DEL CAMPUS DE EXCELENCIA INTERNACIONAL Y LAS ENSEÑANS P.	-	UNIVERSIDAD INTERNACIONAL MENENDEZ PELAYO
2014	215	20-05-2014	20-05-2014	31-12-2014	ANEXO AL CONVENIO SUSCRITO ENTRE LA UNIVERSIDAD DE CANTABRIA Y ELAYUNTAMIENTO DE SANTADER EL 20 DE MAYO DE 2014 PARA LA REALIZACION DE CURSOS DE VERANO Y OTRAS ACTIVIDADES DE EXTENSION UNIVERSITARIA EN LA SEDE DE SANTANDER	6.000,00	AYUNTAMIENTO DE SANTANDER
2014	216	27-06-2014	27-06-2014		CONVENIO DE COLABORACION PARA LA EDICIÓN DEL CATALOGO SOBRE "LA ESCUELA IBÉRICA DE LA PAZ"	-	REAL SOCIEDAD MENENDEZ PELAYO

RELACIÓN DE CONVENIOS



ANUALIDAD: 2014



Anualidad	Nº Documento	Fecha Inicio	Fecha Contrato	Fecha Finalización	Descripción	Importe	Tercero
2014	219	20-05-2014	20-05-2014	31-12-2014	ANEXO AL CONVENIO SUSCRITO ENTRE LA UNIVERSIDAD DE CANTABRIA Y EL ALYUNTAMIENTO DE CAMARGO EL 20 DE MAYO DE 2014 PARA LA REALIZACION DE CURSOS DE VERANOS Y OTRAS ACTIVIDADES DE EXTENSION UNIVERSITARIA EN LA SEDE DE CAMARGO	20.000,00	AYUNTAMIENTO DE CAMARGO
2014	222	03-06-2014	03-06-2014	31-12-2014	CONVENIO DE COLABORACION ENTRE PUERTOS DEL ESTADO, UIMP, UC Y AUTORIDAD PORTUARIA DE SANTANDER PARA LA REALIZACION DEL "XIV CURSO IBEROAMERICANO SOBRE TECNOLOGÍA, OPERACIONES Y GESTION AMBIENTAL EN PUERTOS 2014"	-	
2014	225	17-06-2014	17-06-2014	30-09-2014	CONVENIO DE COLABORACION ENTRE LA ASOCIACION PARA LA INTEGRACION Y PROGRESO DE LAS CULTURAS PANDORA Y LA UNIVERSIDAD DE CANTABRIA	-	ASOCIACION PARA LA INTEGRACION Y PROGRESOR DE LAS CULTURAS P
2014	228	30-06-2014	30-06-2014	31-07-2014	CONVENIO DE COLABORACION EN ACTIVIDADES DE INTERES GENERAL ENTRE LA FUNDACION ALBÉNIZ Y LA UNIVERSIDAD DE CANTABRIA		FUNDACION ISAAC ALBENIZ
2014	234	17-07-2014	16-07-2014		Convenio Marco de Colaboración entre el Parlamento de Cantabria y la Universidad de Cantabria	200.000,00	PARLAMENTO DE CANTABRIA
2014	236	17-07-2014	17-07-2014	31-12-2014	Acuerdo de prórroga del convenio de colaboración científica y académica entre la Universidad de Cantabria y la Fundación Comillas para la creación de una Cátedra universitaria	30.000,00	Fundación CAMPUS COMILLAS
2014	237	14-07-2014	14-07-2014	31-12-2014	Convenio de colaboración entre el Gobierno de Cantabria y la Universidad de Cantabria para la financiación de cursos de verano en el ámbito de las Relaciones Laborales	5.000,00	GOBIERNO DE CANTABRIA
2014	238	01-06-2014	03-07-2014	31-12-2014	Convenio de colaboración entre el Gobierno de Cantabria (Consejería de Medio Ambiente, Ordenación del Territorio y Urbanismo) y la Universidad de Cantabria para potenciar actividades en materia de desarrollo sostenible, en el marco de los cursos de verano de la UC	8.770,00	GOBIERNO DE CANTABRIA

RELACIÓN DE CONVENIOS



ANUALIDAD: 2014



Anualidad	Nº Documento	Fecha Inicio	Fecha Contrato	Fecha Finalización	Descripción	Importe	Tercero
2014	241	11-06-2014	11-06-2014		Contrato de colaboración y otros acuerdos entre la Universidad de Cantabria, la Fundación UCEIF e INSPER Instituto de Ensenia e Pesquisa de Brasil para la organización y desarrollo del programa de Educación Ejecutiva con doble titulación de postgrado Master Internacional en Banca y Mercados Financiero	-	FUNDACION UCEIF
2014	247	24-07-2014	24-07-2014		Convenio de colaboración entre la Agencia Estatal Consejo Superior de Investigaciones Científicas, la Universidad de Cantabria y la Sociedad para el Desarrollo Regional de Cantabria para la actualizar la regulación del Instituto de Biomedicina y Biotecnología de Cantabria (IBBTEC) Instituto Mixto de	-	CSIC
2014	250	21-07-2014	21-07-2014		Convenio de colaboración ente Universit degli Studi di Padova (Italia) y la Universidad de Cantabria para la puesta en marcha y dirección de Erasmus Mundus Acion 2 proyecto denominado SILKROUTE	-	UNIVERTIA DEGLI STUDI DI PADOVA
2014	254	30-07-2014	30-07-2014	31-12-2014	Adenda al convenio de colaboración suscrito el 19 de diciembre de 2013 entre el Servicio cántabro de Empleo y la Universidad de Cantabria para formación de postgrado, por la que se modifica el anexo del citado convenio	192.000,00	SERVICIO CANTABRO DE EMPLEO
2014	258	31-03-2014	31-03-2014	31-03-2019	Acuerdo de intercambio de estudiantes entre la Universidad de Cantabria y la Universidad de las Fuerzas Armadas ESPE (Ecuador)	-	UNIVERSIDAD DE LAS FUERZAS ARMADAS ESPE
2014	259	12-01-2015	18-06-2014	12-01-2018	Convenio de incorporación del Curso: Introduction to Sustainable Construction - Introducción a la Construcción Sostenible, a la Plataforma Miriada X	-	UNIVERSIA HOLDING
2014	260	21-07-2014	21-07-2014		Convenio de colaboración entre Manos Unidas y la Universidad de Cantabria para la Difusión y Promoción del voluntariado entre la comunidad universitaria	-	MANOS UNIDAS DELEGACION DE CANTABRIA
2014	261	31-07-2014	31-07-2014	31-07-2019	Acuerdo de Cooperación entre la Universidad de Cantabria y la Universidad Estadual de Campinas (Brasil)	-	UNIVERSIDADE ESTADUAL DE CAMPINAS
2014	262	31-07-2014	31-07-2014	31-07-2019	Acuerdo de intercambio de estudiantes entre la Universidad de Cantabria y la Universidade Estadual de Campinas (Brasil)	-	UNIVERSIDADE ESTADUAL DE CAMPINAS

RELACIÓN DE CONVENIOS



ANUALIDAD: 2014



Anualidad	Nº Documento	Fecha Inicio	Fecha Contrato	Fecha Finalización	Descripción	Importe	Tercero
2014	263	31-07-2014	31-07-2014	31-07-2019	Acuerdo de cooperación entre la Universidad de Cantabria y la Universidad de Boyacá (Colombia)	-	YBUVESUAD DE BOYACÁ (COLOMBIA)
2014	264	31-07-2014	31-07-2014	31-07-2019	Acuerdo de intercambio de estudiantes entre la Universidad de Cantabria y la Universidad de Boyacá (Colombia)	-	YBUVESUAD DE BOYACÁ (COLOMBIA)
2014	265	07-08-2014	07-08-2014		Acuerdo de donación entre la Fundación Aurora Gutiérrez y la Universidad de Cantabria	6.000,00	Fundación AURORA GUTIERREZ
2014	272	14-07-2014	14-07-2014	14-07-2014	Adendum al convenio específico entre la Universidad de Cantabria y la Empresa Acies-Bio sobre el Programa de atracción de talento internacional "Augusto González Linares"	-	ACIES-BIO
2014	274	26-08-2014	26-08-2014	06-10-2014	Convenio de colaboración entre el Ayuntamiento de Santander y la Universidad de Cantabria para la realización del estudio titulado "Estudio técnico de evaluación e impacto del mundial de vela 2014 en Santander"	-	AYUNTAMIENTO DE SANTANDER
2014	280	10-07-2014	10-07-2014	31-12-2014	Convenio de colaboración entre la Universidad de Cantabria y el Ayuntamiento de Santander para la utilización pública del Planetario y otras actividades de interés común	-	AYUNTAMIENTO DE SANTANDER
2014	282	01-07-2014	01-07-2014	01-07-2015	Acuerdo de colaboración entre la Universidad de Cantabria y el Hospital Santa Clotilde de Santander para prestaciones comerciales a través de la Tarjeta Universitaria Inteligente de la UC	-	HOSPITAL SANTA CLOTILDE
2014	283	06-08-2014	06-08-2014	06-08-2015	Acuerdo de colaboración entre la Universidad de Cantabria y Neumáticos Hoznayo para prestaciones comerciales a través de la Tarjeta Universitaria Inteligente de la UC	-	SPORT MOTOR HOZNATO, S.L. (NEUMATICOS HOZNAYO)
2014	287	04-09-2014	04-09-2014	31-03-2016	Acuerdo de colaboración entre la Universidad de Cantabria y la Entidad Pública Empresarial Red.es para la participación en la invitación pública para el apoyo a Programas Formativos de Economía Digital C015/14-ED	-	ENTIDAD Pública EMPRESARIAL RED.ES

RELACIÓN DE CONVENIOS



ANUALIDAD: 2014



Anualidad	Nº Documento	Fecha Inicio	Fecha Contrato	Fecha Finalización	Descripción	Importe	Tercero
2014	288	04-08-2014	04-08-2014	31-01-2014	Convenio de colaboración entre la Universidad de Cantabria y la Agencia Nacional de Evaluación de la Calidad y Acreditación (ANECA), para la valoración de méritos individuales del Personal Docente e Investigador al amparo de los art.55.2 y 69.3 de la Ley Orgánica de Universidades (6/2001 de 21 de di		AGENCIA NACIONAL DE EVALUACION DE CALIDAD Y ACREDITACION
2014	291	08-09-2014	08-09-2014	31-08-2015	Convenio de colaboración entre el Ayuntamiento de Santander (Servicio Municipal de Transportes Urbanos) y la Universidad de Cantabria sobre "Becas de Transporte"	-	SERVICIO MUNICIPAL DE TRANSPORTES URBANOS DE SANTANDER
2014	294	17-09-2014	17-09-2014	31-12-2014	Convenio de colaboración entre la Consejería de Presidencia y Justicia del Gobierno de Cantabria y la Universidad de Cantabria para la organización y desarrollo del Curso "La reforma del Régimen Local Español: La Ley de racionalización y sostenibilidad de la Administración Local "dentro del programa	5.000,00	GOBIERNO DE CANTABRIA
2014	304	24-06-2014	24-06-2014		Convenio de colaboración docente entre la Universidad de Cantabria y Textil Santanderina, S.A	-	TEXTIL SANTANDERINA, S.A.
2014	305	23-07-2014	23-07-2014		Convenio de colaboración entre Ingeniería Sin Fronteras Cantabria y la Universidad de Cantabria par la Difusión y Promoción del Voluntariado entre la Comunidad Universitaria	-	ONG "INGENIERÒA SIN FRONTERAS CANTABRIA"
2014	306	01-10-2013	28-07-2014		Adenda al Convenio de Colaboración entre la Univesitat Autònoma de Barcelona y la Universidad de Cantabria de 7 de febrero de 2011, para la realización del Master Universitario en Investigación Traslacional en Fisioterapia	-	UNIVERSIDAD AUTONOMA DE BARCELONA
2014	307	06-08-2014	06-08-2014	30-09-2015	Convenio de colaboración entre la Universidad de Carolina del Norte en Charlotte (EE.UU) y la Universidad de Cantabria para la realización del "Programa de Lengua y Cultura Españolas para alumnos de University Of North Carolina at Charlotte (UNC Charlotte)"	-	UNIVERSITY OF NORTH CAROLINA

RELACIÓN DE CONVENIOS



ANUALIDAD: 2014



Anualidad	Nº Documento	Fecha Inicio	Fecha Contrato	Fecha Finalización	Descripción	Importe	Tercero
2014	308	30-05-2014	30-05-2014		Convenio de colaboración entre el Ayuntamiento de Santander, Ferrovial Servicios y la Universidad de Cantabria para la creación de la plataforma sin personalidad jurídica de I+D+i denominada "Centro de Investigación de Ciudades Inteligentes de Santander ("CiCiS")	-	AYUNTAMIENTO DE SANTANDER
2014	310	04-08-2014	04-08-2014		Convenio específico para el curso 2014-2015 del Acuerdo Marco General suscrito entre la Fundación Carolina y la Universidad de Cantabria para el Master Iberoamericano en Cooperación Internacional y Desarrollo	-	FUNDACION CAROLINA
2014	311	04-08-2014	04-08-2014		Convenio específico para el curso 2014-2015 del Acuerdo Marco General suscrito entre la Fundación Carolina y la Universidad de Cantabria para el Master oficial en Gestion Ambiental de sistemas Hídricos"	-	FUNDACION CAROLINA
2014	312	24-09-2014	24-09-2014	24-09-2019	Convenio académico entre la Universidad de Sao Paulo-Facultad de Economía, Administración y Contabilidad de Rebeirao Preto FEA-RP/USP (Brasil) y la Universidad de Cantabria Facultad de Ciencias Económicas y Empresariales para intercambio de docentes, investigadores, estudiantes y miembros del equipo téc	-	UNIVERSIDAD SAO PAULO FACULTAD ECONOMIA RIBEIRAO PRETO
2014	313	26-09-2014	26-09-2014	26-09-2019	Protocolo de cooperación entre la Universidad Federal de Rio Grande do Sul (Brasil) y la Universidad de Cantabria	-	UNIVERSIDAD FEDERAL DO RIO GRANDE DO SUL
2014	314	26-09-2014	26-09-2014	16-09-2019	Convenio de intercambio de estudiantes entre la Universidad Federal do Rio Grande do Sul (Brasil) y la Universidad de Cantabria	-	UNIVERSIDAD FEDERAL DO RIO GRANDE DO SUL
2014	317	08-09-2014	08-09-2014		Convenio de colaboración entre la Sociedad Regional de Educación, Cultura y Deporte, S.L. y la Universidad de Cantabria para la organización de la 25ª Muestra Internacional de Teatro Contemporáneo Santander 2014	-	SOCIEDAD REGIONAL DE CULTURA Y DEPORTE, S.L.
2014	318	07-10-2014	07-10-2014	07-10-2017	Convenio Marco de colaboración entre la Universidad de Cantabria y Microsoft Ibérica.	-	MICROSOFT IBERICA, W.R.L.
2014	319	18-09-2014	18-09-2014		Convenio de colaboración entre Ampros y la Universidad de Cantabria para difusión y promoción del voluntariado entre la comunidad universitaria	-	Asociación AMPROS

RELACIÓN DE CONVENIOS



ANUALIDAD: 2014



Anualidad	Nº Documento	Fecha Inicio	Fecha Contrato	Fecha Finalización	Descripción	Importe	Tercero
2014	320	10-09-2014	10-09-2014		Acuerdo de colaboración entre la Universidad de Cantabria y el Grupo Deluz	-	GRUPO DE Restauración DELUZ
2014	326	26-08-2014	26-08-2014		Convenio de colaboración entre la Asociación Scouts Católicos de Cantabria MSC y la Universidad de Cantabria para la difusión y promoción del voluntariado entre la comunidad universitaria	-	ORGANIZACION "SCOUTS Católicos DE CANTABRIA MSC"
2014	346	14-10-2014	14-10-2014	30-09-2015	Anexo I al acuerdo de Cooperación entre la Universidad de Cantabria y la Universidad Autónoma de Chile para desarrollar el Proyecto de Innovación Docente 2014-2015 concedido por la UC y titulado: "Optimización de la herramienta dialógica en la formación de valores mediante las TICs, la heterogeneidad"	-	UNIVERSIDAD AUTONOMA DE CHILE
2014	349	18-09-2014	18-09-2014		Convenio de colaboración entre APTACAN y la Universidad de Cantabria para la difusión y promoción del voluntariado entre la comunidad universitaria	-	APTACAN
2014	350	16-05-2014	16-05-2014	31-12-2014	Convenio de colaboración entre la Universidad de Cantabria y Bayr Hispania, S.L. para el desarrollo del Master y Experto y Cursos de especialización del programa en dirección y gestión de servicios sanitarios y sociales	1.200,00	BAYER HISPANIA, S.A.
2014	353	03-06-2014	03-06-2014	31-12-2015	Convenio de colaboración entre la Academia Olímpica Española, la Universidad de Cantabria y el Excmo. Ayuntamiento de Noja para la realización de las Jornadas Olímpicas de la Semana Olímpica de Noja.	-	AYUNTAMIENTO DE NOJA
2014	354	05-09-2014	05-09-2014		Convenio de colaboración entre ASDE SCOUTS de Cantabria y la Universidad de Cantabria para la difusión y promoción del voluntariado entre la comunidad universitaria	-	Organización ASDESCOUTS DE CANTABRIA
2014	355	24-10-2014	24-10-2014	31-10-2014	Adenda al convenio de colaboración entre la Sociedad para el Desarrollo Regional de Cantabria, S.A y la Universidad de Cantabria para el desarrollo de la Unidad de diagnóstico y evaluación biológica del Instituto de Biomedicina y Biotecnología de Cantabria dirigida a la transferencia de tecnología a	-	SODERCAN, S.A.

RELACIÓN DE CONVENIOS



ANUALIDAD: 2014



Anualidad	Nº Documento	Fecha Inicio	Fecha Contrato	Fecha Finalización	Descripción	Importe	Tercero
2014	356	31-10-2014	31-10-2014		Convenio de colaboración entre el Centro avanzado de comunicación Eulalio Ferrer y la universidad de Cantabria para el desarrollo del Master en Comunicación Digital	-	CENTRO AVANZADO DE Comunicación EULALIO FERRER
2014	358	11-11-2014	11-11-2014	11-11-2017	Memorando de entendimiento entre la Universidad de Cornell(EE.UU) en nombre de la Escuela de Ingeniería Civil y el Centro David Atkinson para un futuro sostenible, la Universidad de Cantabria (Area de Agua y Energía del Campus de Excelencia Internacional y la Fundación Instituto Hidráulica Ambianta	-	UNIVERSIDAD DE CORNELL -EE-UU
2014	361	23-10-2014	23-10-2014	30-09-2015	Convenio de colaboración entre la Universidad de Cantabria y Astrazeneca Farmacéutica Spain, S.A para el desarrollo de un programa universitario de formación continua en atención primaria denominado "Manejo de problemas cardio-respiratorios en atención primaria"	9.000,00	ASTRAZENECA FARMACEUTICA SPAIN
2014	363	10-11-2014	10-11-2014	30-09-2015	Acuerdo de cooperación entre la Universidad de Cantabria y Grand Valley State University para desarrollar el proyecto de Innovación docente 2014-2015 "Optimización de la herramienta dialógica en la formación en valores mediante las TICs, la heterogeneidad grupal y la internacionalización	-	GRAND VALLEY STATE UNIVERSITY
2014	364	21-11-2014	21-11-2014	21-11-2019	Acuerdo de intercambio de estudiantes entre la Universidad de Cantabria y la Universidad Internacional SEK de Ecuador	-	UNIVERSIDAD INTERNACIONAL SEK (ECUADOR)
2014	365	24-11-2014	24-11-2014	30-09-2015	Convenio de colaboración entre la Universidad de Cantabria y Palibex Logística, S.L.U. para el desarrollo del Master Universitario en Comercio, Transportes y Comunicaciones Internacionales y Experto Universitario en Comercio y Transporte Internacional	-	PALIBEX LOGISTICA, S.L.U.
2014	366	05-11-2014	05-11-2014		Convenio de colaboración docente entre la Universidad de Cantabria y Sumidecant, S.L.	-	SUMIDECANT, S.L.

RELACIÓN DE CONVENIOS



ANUALIDAD: 2014



Anualidad	Nº Documento	Fecha Inicio	Fecha Contrato	Fecha Finalización	Descripción	Importe	Tercero
2014	370	07-11-2014	07-11-2014	07-11-2019	Convenio marco de colaboración entre el Ministerio de Educación, Cultura y Deporte y la Universidad de Cantabria para la realización de actuaciones conjuntas en el ámbito del Plan de conservación preventiva de la Cueva de Altamira	-	MINISTERIO DE EDUCACION Y CULTURA
2014	373	17-11-2014	17-11-2014	17-11-2019	Convenio de colaboración entre el Ayuntamiento de Santander y la Universidad de Cantabria relativo al "Laboratorio de modelización dinámica del Tráfico de la UC"	-	AYUNTAMIENTO DE SANTANDER
2014	376	24-11-2014	24-11-2014	31-12-2014	Adenda al Convenio marco de colaboración entre el Parlamento de Cantabria y la Universidad de Cantabria firmado el día 16 de julio de 2014	40.000,00	PARLAMENTO DE CANTABRIA
2014	377	24-10-2014	24-10-2014		Convenio marco de colaboración entre la Universidad de Cantabria y la Sociedad Gestora del Parque Científico y Tecnológico de Cantabria, S.L.	-	SOCIEDAD GESTORA DEL PARQUE CIENTIFICO Y TECNOLOGICO DE CAN
2014	379	24-11-2014	24-11-2014		Convenio de colaboración entre la Universidad de Cantabria y Fushima S.L. para la realización del Curso Experto Universitario en Coaching ejecutivo e inteligencia emocional	-	FUSHIMA, S.L.
2014	380	01-12-2014	01-12-2014		Convenio de colaboración docente entre la Universidad de Cantabria y la Fundación Marqués de Valdecilla para el Master Universitario en Investigación en Cuidados de la Salud	-	FUNDACION MARQUES DE VALDECILLA
2014	382	05-12-2014	05-12-2014	05-12-2018	Convenio marco entre Solvay Química, S.L. y la Universidad de Cantabria para el desarrollo de actuaciones de I+D+i de soporte al "Centro de I+D Solvay"	-	SOLVAY QUIMICA, S.L.
2014	385	24-10-2014	24-10-2014		Convenio marco de colaboración entre la Asociación Cooperación al desarrollo Etiopespañoles y la Universidad de Cantabria	-	ASOCIACION DE Cooperación AL DESARROLLO ETIOPESPAÑOLES
2014	386	24-10-2014	24-10-2014	30-01-2015	Convenio específico entre la Universidad de Cantabria y la Asociación de cooperación al desarrollo etiopespañoles para el desarrollo del proyecto "Formación especializada en Turismo para estudiante Etíope"		ASOCIACION DE Cooperación AL DESARROLLO ETIOPESPAÑOLES

RELACIÓN DE CONVENIOS



ANUALIDAD: 2014



Anualidad	Nº Documento	Fecha Inicio	Fecha Contrato	Fecha Finalización	Descripción	Importe	Tercero
2014	387	06-11-2014	06-11-2014	06-11-2019	Acuerdo de cooperación entre la Universidad de Cantabria y M.Auezov South Kazakhstan State University	-	M.AUEZOV SOUTH KAZAKHASTAN STATE UNIVERSTITY
2014	388	11-12-2014	11-12-2014	11-12-2015	Convenio marco de colaboración entre la Universidad de Cantabria y la Fundación Real Racing Club	-	FUNDACION REAL RACING CLUB
2014	394	14-11-2014	13-11-2014	14-11-2018	Convenio de colaboración entre el M.E.C. y la UC para la gestión de las ayudas en los ámbito de los subprogramas de formación y movilidad del programa estatal de promoción del talento y su Empleabilidad del plan estatal de investigación científica y técnica de innovación 2013-2016 y otras actuaciones	-	MINISTERIO DE EDUCACION Y CULTURA
2014	400	02-01-2015	22-12-2014	31-12-2018	Convenio de colaboración entre Universidad de Cantabria y Banco Santander	1.651.000,00	BANCO SANTANDER CENTRAL HISPANO, S.A.
2014	405	29-10-2012	29-10-2012		Acuerdo de cooperación entre la Universidad de Cantabria y la Universidad Viña del Mar (Chile)	-	UNV.VIÑA DEL MAR
2014	406	12-12-2014	12-12-2014	12-12-2019	Acuerdo de intercambio de estudiantes entre la Universidad de Cantabria y la Universidad Viña del Mar (Chile)	-	UNV.VIÑA DEL MAR

F.- MEMORIA

4.- Información sobre la ejecución del Gasto público

4.8.- Personal

CATEGORIA	Nº	RETRIBUCIONES	PATRONAL	TOTAL CAPITULO 1
PDI FUNCIONARIO	546	33.133.252,67	679.622,03	33.812.874,70
PDI LABORAL	678	9.894.150,38	2.765.014,89	12.659.165,27
TOTAL PDI	1224	43.027.403,05	3.444.636,92	46.472.039,97
PAS FUNCIONARIO	362	10.923.308,79	2.448.424,37	13.371.733,16
PAS LABORAL	225	6.136.665,08	1.706.950,08	7.843.615,16
TOTAL PAS	587	17.059.973,87	4.155.374,45	21.215.348,32
Personal Eventual	1	51.352,46	10.877,28	62.229,74
TOTAL GENERAL	1812	60.138.729,38	7.610.888,65	67.749.618,03

Personas nómina de diciembre

F.- MEMORIA

4.- Información sobre la ejecución del Gasto público

4.9.- Acreedores por operaciones pendientes de aplicar al presupuesto

SIN OPERACIONES REGISTRADAS EN ESTA OFICINA

F.- MEMORIA

4.- Información sobre la ejecución del Gasto público

4.10.- Anticipos de Tesorería

SIN OPERACIONES REGISTRADAS EN ESTA OFICINA

F.- MEMORIA

4.- Información sobre la ejecución del Gasto público

4.11.- Obligaciones de Presupuestos cerrados



UNIVERSIDAD DE CANTABRIA
ESTADO DE EJECUCIÓN DEL GASTO
OBLIGACIONES DEL PRESUPUESTO DE CERRADOS DEL EJERCICIO 2014
SUBINFORME DE TOTALES POR EJERCICIO

FECHA 31/12/2014

Ejercicio	Obligaciones Pendtes. de Pago a 1 de Enero	Rectificaciones de saldo entrante y anulaciones	Total Obligaciones	Pagos Realizados	Obligaciones Pendtes. de Pago a 31 de Diciembre
2009	3.953,77	0,00	3.953,77	3.953,77	0,00
2013	2.688.756,89	0,00	2.688.756,89	2.688.756,89	0,00
TOTAL	2.692.710,66	0,00	2.692.710,66	2.692.710,66	0,00



UNIVERSIDAD DE CANTABRIA
ESTADO DE EJECUCIÓN DEL GASTO
OBLIGACIONES DEL PRESUPUESTO DE CERRADOS DEL EJERCICIO 2014
SUBINFORME DE TOTALES POR CAPÍTULOS

FECHA 31/12/2014

EJERCICIO: 2009

Explicación	Obligaciones Pendtes. de Pago a 1 de Enero	Rectificaciones de saldo entrante y anulaciones	Total Obligaciones	Pagos Realizados	Obligaciones Pendtes. de Pago a 31 de Diciembre
Total Capitulo 1	0,00	0,00	0,00	0,00	0,00
Total Capitulo 2	0,00	0,00	0,00	0,00	0,00
Total Capitulo 3	0,00	0,00	0,00	0,00	0,00
Total Capitulo 4	0,00	0,00	0,00	0,00	0,00
TOTAL OPERACIONES CORRIENTES	0,00	0,00	0,00	0,00	0,00
Total Capitulo 6	3.953,77	0,00	3.953,77	3.953,77	0,00
Total Capitulo 7	0,00	0,00	0,00	0,00	0,00
TOTAL OPERACIONES DE CAPITAL	3.953,77	0,00	3.953,77	3.953,77	0,00
TOTAL OPERACIONES NO FINANCIERAS	3.953,77	0,00	3.953,77	3.953,77	0,00
Total Capitulo 8	0,00	0,00	0,00	0,00	0,00
Total Capitulo 9	0,00	0,00	0,00	0,00	0,00
TOTAL OPERACIONES FINANCIERAS	0,00	0,00	0,00	0,00	0,00
TOTAL	3.953,77	0,00	3.953,77	3.953,77	0,00



UNIVERSIDAD DE CANTABRIA
ESTADO DE EJECUCIÓN DEL GASTO
OBLIGACIONES DEL PRESUPUESTO DE CERRADOS DEL EJERCICIO 2014
SUBINFORME DE TOTALES POR CAPÍTULOS

FECHA 31/12/2014

EJERCICIO: 2013

Explicación	Obligaciones Pendtes. de Pago a 1 de Enero	Rectificaciones de saldo entrante y anulaciones	Total Obligaciones	Pagos Realizados	Obligaciones Pendtes. de Pago a 31 de Diciembre
Total Capitulo 1	632.153,25	0,00	632.153,25	632.153,25	0,00
Total Capitulo 2	1.319.907,95	0,00	1.319.907,95	1.319.907,95	0,00
Total Capitulo 3	1.137,23	0,00	1.137,23	1.137,23	0,00
Total Capitulo 4	6.791,28	0,00	6.791,28	6.791,28	0,00
TOTAL OPERACIONES CORRIENTES	1.959.989,71	0,00	1.959.989,71	1.959.989,71	0,00
Total Capitulo 6	728.767,18	0,00	728.767,18	728.767,18	0,00
Total Capitulo 7	0,00	0,00	0,00	0,00	0,00
TOTAL OPERACIONES DE CAPITAL	728.767,18	0,00	728.767,18	728.767,18	0,00
TOTAL OPERACIONES NO FINANCIERAS	2.688.756,89	0,00	2.688.756,89	2.688.756,89	0,00
Total Capitulo 8	0,00	0,00	0,00	0,00	0,00
Total Capitulo 9	0,00	0,00	0,00	0,00	0,00
TOTAL OPERACIONES FINANCIERAS	0,00	0,00	0,00	0,00	0,00
TOTAL	2.688.756,89	0,00	2.688.756,89	2.688.756,89	0,00

F.- MEMORIA

4.- Información sobre la ejecución del Gasto público

4.12.- Compromisos de gasto con cargo a
Presupuestos de Ejercicios posteriores

CLASIFICACION ECONÓMICA	EXPLICACIÓN	COMPROMISOS DE GASTOS ADQUIRIDOS CON CARGO AL EJERCICIO DEL:				
		AÑO: 2015	AÑO: 2016	AÑO: 2017	AÑO: 2018	AÑOS SUCESIVOS
89-212.13	Mantenimiento zonas verdes campus de la UC	90.179,85	0,00	0,00	0,00	0,00
89-213.13	Mantenimiento instalacion seguridad e incendios	19.702,03	0,00	0,00	0,00	0,00
89-213.15	Mantenimiento ascensores	27.646,21	0,00	0,00	0,00	0,00
89-213.99	Mantenimiento SCTI	18.966,52	18.966,52	17.385,98	0,00	0,00
64-216.10	Mantenimiento aplicaciones informáticas	117.455,13	87.919,90	0,00	0,00	0,00
67-216.10	Mantenimiento SIG Biblioteca ABS	13.378,33	0,00	0,00	0,00	0,00
64-216.11	Mantenimiento almacenamiento en replica	6.280,20	6.280,20	6.280,20	4.710,16	0,00
67-217.00	Mantenimiento máquinas copiadoras	8.485,44	2.357,07	0,00	0,00	0,00
64-220,00	Suministro material oficina no inventariable	11.245,10	11.245,10	9.370,92	0,00	0,00
63-220.02	Suministro material informático no inventariable	36.179,00	0,00	0,00	0,00	0,00
89-221.00	Suministro de energía eléctrica	420.756,17	0,00	0,00	0,00	0,00
64-221.64	Suministro Licencias Campus de Microsoft	46.279,33	49.058,86	52.764,92	0,00	0,00
89-222.00	Servicio de telefonía fija y datos y móvil	439.908,07	441.923,13	329.164,35	0,00	0,00
73-226.45	Servicio de formación en inglés	56.999,17	0,00	0,00	0,00	0,00
89-227.00	Servicio de limpieza	1.811.141,92	150.928,49	0,00	0,00	0,00
89-227.01	Servicio de vigilancia	811.847,00	67.653,92	0,00	0,00	0,00
89-227.17	Servicio médico	10.096,58	0,00	0,00	0,00	0,00
89-227.19	Servicio de asesoramiento jurídico	17.388,51	0,00	0,00	0,00	0,00
89-227.22	Servicio de auditoría anual y específicas	25.410,00	0,00	0,00	0,00	0,00
89-227.99	Servicio consultoría elaboración PEMSU	12.436,25	0,00	0,00	0,00	0,00
71-228.01	Servicio sala acondicionamiento físico polideportivo	10.045,37	0,00	0,00	0,00	0,00
70-250.10	Edición información Campus Excel. Inrternacional	26.318,25	0,00	0,00	0,00	0,00
	IMPORTE TOTAL:	4.038.144,43	836.333,19	414.966,37	4.710,16	0,00
	5.294.154,15					

F.- MEMORIA

5.- Información sobre la ejecución del Ingreso público

F.- MEMORIA

5.- Información sobre la ejecución del Ingreso público

5.1.- Proceso de gestión

F.- MEMORIA

5.- Información sobre la ejecución del Ingreso público

5.1.- Proceso de gestión

A) Derechos presupuestarios reconocidos netos



UNIVERSIDAD DE CANTABRIA
PROCESO DE GESTIÓN DE LOS INGRESOS PÚBLICOS
A) DERECHOS PRESUPUESTARIOS RECONOCIDOS NETOS
EJERCICIO 2014

Clasificación Económica	Explicación	Total Derechos Reconocidos	Total Derechos Anulados	Derechos Reconocidos Netos
31000	DERECHOS MATRICULA GRADO	5.888.484,00	103.067,93	5.785.416,07
31001	DERECHOS MATRICULA POSTGRADO	965.500,18	56.636,56	908.863,62
31002	MATRICULAS CENTROS ADSCRITOS.	149.513,18	1.081,08	148.432,10
31010	COMPENSACION BECARIOS	2.161.057,73	157.841,63	2.003.216,10
31011	COMPENSACION FAMILIA NUMEROSA	354.113,25	17.047,09	337.066,16
31012	COMPENSACION PRECIOS PUBLICOS DISCAPACITADOS	42.469,00	0,00	42.469,00
311	DERECHOS DE MATRICULA EN ESTUDIOS PROPIOS	0,00	0,00	0,00
31100	MASTER	1.112.301,24	85.800,86	1.026.500,38
31103	ESPECIALIZACION	253.825,29	36.891,00	216.934,29
31104	EXPERTO	181.347,75	21.127,50	160.220,25
31105	Programas Study Abroad	84.042,79	0,00	84.042,79
31199	OTROS	42.846,94	42.846,94	0,00
31200	CURSOS IDIOMAS EXTRANJEROS ORDINARIOS	392.438,76	11.894,99	380.543,77
31201	CURSOS DE ESPAÑOL	449.885,53	15.063,80	434.821,73
31300	CURSOS DE VERANO	71.363,39	6.807,00	64.556,39
31301	AULAS DE EXTENSION UNIVERSITARIA	9.783,00	0,00	9.783,00
31302	ACTIVIDADES DEPORTIVAS	142.291,43	2.216,34	140.075,09
31303	CAMPUS	18.565,32	770,00	17.795,32
31399	OTROS CURSOS DE EXTENSION UNIVERSITARIA	9.891,77	839,34	9.052,43
314	CURSOS VICERR. ORDENACION ACADEMICA	8.316,03	72,00	8.244,03
31813	Jornadas X Aniversario Escuela Infantil	1.161,00	0,00	1.161,00
31904	PRUEBAS DE ACCESO	182.833,75	142,18	182.691,57
31906	EXPEDIENTES, CERT., TRASLADOS Y COMPULSAS	220.348,53	694,12	219.654,41
31907	EXPEDICION DE TITULOS	360.271,29	1.750,77	358.520,52
31908	TESIS Y PROYECTOS FIN DE CARRERA	12.029,00	0,00	12.029,00
31909	EXPEDICION TARJETA DE IDENTIDAD	60.070,43	7,72	60.062,71
31910	CONVALIDACIONES	12.162,99	2.011,68	10.151,31
31912	TUTELA ACADEMICA DE DOCTORADO	67.865,34	3.063,66	64.801,68
31914	PROGRAMA SENIOR	25.998,25	159,03	25.839,22
31915	PROGRAMA DAY BY DAY	73.950,00	215,00	73.735,00
	Subtotal Artículo 31	13.354.727,16	568.048,22	12.786.678,94



UNIVERSIDAD DE CANTABRIA
PROCESO DE GESTIÓN DE LOS INGRESOS PÚBLICOS
A) DERECHOS PRESUPUESTARIOS RECONOCIDOS NETOS
EJERCICIO 2014

Clasificación Económica	Explicación	Total Derechos Reconocidos	Total Derechos Anulados	Derechos Reconocidos Netos
327	USO DE TELEFONOS Y FAX	0,00	0,00	0,00
32732	FAX FACULTAD DE CIENCIAS	28,00	0,00	28,00
32733	FAX FACULTAD DE MEDICINA	669,00	128,10	540,90
32742	FAX E.T.S. INGENIEROS INDUSTRIALES Y DE TELECOMUNICACIÓN	50,10	0,00	50,10
32744	FAX E.U. DE ENFERMERÍA	51,30	0,00	51,30
32745	FAX E.T.S. DE NÁUTICA	30,30	0,00	30,30
32781	TELÉFONO SERVICIOS ADMINISTRATIVOS CENTRALES	13.107,69	143,00	12.964,69
328	CONVENIOS Y CONTRATOS ART. 83 LOU Y C.E.E.	0,00	0,00	0,00
32800	DE LA ADMINISTRACION DEL ESTADO	60.646,52	19.324,21	41.322,31
32804	DE EMPRESAS PUBLICAS Y OTROS ENTES PUBLICOS	273.428,88	63.924,80	209.504,08
32805	DE GOBIERNO DE CANTABRIA	251.506,28	0,00	251.506,28
32806	DE CORPORACIONES LOCALES	78.313,25	0,00	78.313,25
32807	DE EMPRESAS PRIVADAS	1.662.729,33	17.974,23	1.644.755,10
32808	DE FAMILIAS E INSTITUCIONES SIN FINES DE LUCRO	117.104,48	0,00	117.104,48
32809	DEL EXTERIOR	343.585,86	1.482,95	342.102,91
32820	PARA LA F.L.T.Q.	347.051,72	0,00	347.051,72
32821	FUNDACION INSTITUTO HIDRAULICA AMBIENTAL CANTABR	417.917,78	0,00	417.917,78
32899	OTROS	13.456,91	0,00	13.456,91
32900	ACCESO AL DOCUMENTO	6.511,60	140,20	6.371,40
32902	SERVICIO DE INFORMÁTICA	14.534,50	2,00	14.532,50
32905	OPOSICIONES	375,00	0,00	375,00
32906	UTILIZACION INSTALACIONES DEPORTIVAS	20.379,97	63,36	20.316,61
32930	SCTI MICROSCOPIO ELECTRONICO DE TRANSMISION	2.161,76	0,00	2.161,76
32931	SCTI CROMATOGRAFO	0,00	0,00	0,00
32933	SEEA. MANTENIMIENTO DE ANIMALES.	79.670,37	1.941,71	77.728,66
32945	VISITAS PLANETARIO	12.499,30	2.926,74	9.572,56
32956	REPERCUSION GASTOS HIDRAULICA AMBIENTAL	192.154,14	83.002,05	109.152,09
32957	ACIES BIO para Programa AGL	10.000,00	10.000,00	0,00
32961	VENTA ENTRADAS ESPECTACULOS	8.719,10	0,00	8.719,10



UNIVERSIDAD DE CANTABRIA
PROCESO DE GESTIÓN DE LOS INGRESOS PÚBLICOS
A) DERECHOS PRESUPUESTARIOS RECONOCIDOS NETOS
EJERCICIO 2014

Clasificación Económica	Explicación	Total Derechos Reconocidos	Total Derechos Anulados	Derechos Reconocidos Netos
32967	BIBLIOGRAFIA PERSONALIZADA	3.171,94	33,71	3.138,23
32974	CENTRO DE IDIOMAS UNIVERSIDAD DE CANTABRIA	12.199,20	0,00	12.199,20
32975	COIE SEGUROS Y OTROS GASTOS	313.309,64	334,72	312.974,92
32978	F.L.T.Q. GASTOS DEL CDTUC	56.512,98	0,00	56.512,98
32979	ESCUELA INFANTIL U.C.	84.884,00	0,00	84.884,00
32981	REPERCUSION GASTOS A TERCEROS	113.011,78	0,00	113.011,78
32999	DE OTROS SERVICIOS	15.133,00	0,00	15.133,00
	Subtotal Artículo 32	4.524.905,68	201.421,78	4.323.483,90
33000	VENTAS DEL SERVICIO DE PUBLICACIONES	42.265,58	1.718,51	40.547,07
331	VENTA DE ENERGIA ELECTRICA	0,00	0,00	0,00
33232	REPROGRAFÍA FACULTAD DE CIENCIAS	26.122,48	0,00	26.122,48
33233	REPROGRAFÍA FACULTAD DE MEDICINA	27.471,08	0,00	27.471,08
33234	REPROGRAFÍA FACULTAD DE DERECHO	127,24	3,10	124,14
33235	REPROGRAFÍA E.T.S. INGENIEROS DE CAMINOS, CANALES Y PUERTOS	49.947,93	4.334,72	45.613,21
33242	REPROGRAFÍA E.T.S. INDUSTRIALES Y TELECOMUNICACIÓN	27.211,86	23,24	27.188,62
33243	REPROGRAFÍA E.P. INGENIERÍA DE MINAS Y ENERGÍA	170,64	0,00	170,64
33245	REPROGRAFÍA E.T.S. DE NÁUTICA	10.326,30	0,00	10.326,30
33267	REPROGRAFÍA BIBLIOTECA UNIVERSITARIA	6.849,94	1.495,03	5.354,91
33331	SALA IMPRESION FILOSOFIA Y LETRAS	4,46	0,00	4,46
33332	SALA IMPRESION CIENCIAS	0,29	0,00	0,29
33333	SALA IMPRESION MEDICINA	82,71	0,00	82,71
33334	SALA IMPRESION DERECHO	0,07	0,00	0,07
33335	SALA DE IMPRESION CAMINOS	84,14	0,00	84,14
33336	SALA IMPRESION FCCEE	74,83	0,00	74,83
33341	SALA IMPRESION EDUCACION	63,34	0,00	63,34
33342	SALA IMPRESION INDUSTRIALES	42,21	0,00	42,21
33343	SALA IMPRESION MINAS	12,08	0,00	12,08
33344	SALA IMPRESION ENFERMERIA	131,65	0,00	131,65
33345	SALA DE IMPRESION NAUTICA	65,64	0,00	65,64
33364	SALA IMPRESION SERVICIO DE INFORMATICA	39.690,54	12.582,91	27.107,63
33367	SALA IMPRESION BIBLIOTECA	647,96	0,00	647,96



UNIVERSIDAD DE CANTABRIA
PROCESO DE GESTIÓN DE LOS INGRESOS PÚBLICOS
A) DERECHOS PRESUPUESTARIOS RECONOCIDOS NETOS
EJERCICIO 2014

Clasificación Económica	Explicación	Total Derechos Reconocidos	Total Derechos Anulados	Derechos Reconocidos Netos
339	VENTA DE IMPRESOS Y GUIAS	0,00	0,00	0,00
33900	VENTA DE IMPRESOS	39.942,51	1.998,55	37.943,96
	Subtotal Artículo 33	271.335,48	22.156,06	249.179,42
380	REINTEGROS DE EJERCICIOS CERRADOS	216.527,03	1.851,82	214.675,21
381	REINTEGROS DE PRESUPUESTO CORRIENTE	4.318,92	0,00	4.318,92
	Subtotal Artículo 38	220.845,95	1.851,82	218.994,13
39000	ART. 83 L.O.U.	569.613,76	23.802,35	545.811,41
39001	CONVENIOS F.L.T.Q.	100.330,07	0,00	100.330,07
39002	PROGRAMAS EUROPEOS	183.818,15	0,00	183.818,15
39003	PROGRAMAS NACIONALES	634.271,22	5.754,36	628.516,86
39010	ESTUDIOS PROPIOS	192.771,49	17.665,15	175.106,34
39030	INGRESOS DE SERVICIOS QUE GENERAN GASTOS	23.575,89	2.190,14	21.385,75
39099	OTRAS	5.068,19	1.219,23	3.848,96
398	VENTA DE PATENTES	67.791,92	0,00	67.791,92
39900	INGRES. PROCE. IVA DEDUCIBLE COMUN	431.872,26	21.343,30	410.528,96
39903	COLABORACION PROGRAMA POSTGRADOS OFICIALES	37.149,58	0,00	37.149,58
39956	Fundación Hidráulica Ambiental para Programa AGL	33.746,55	0,00	33.746,55
39998	INGRESOS VARIOS	85.234,08	21.911,93	63.322,15
39999	OTROS INGRESOS DIVERSOS	44.709,32	2.931,52	41.777,80
	Subtotal Artículo 39	2.409.952,48	96.817,98	2.313.134,50
	Subtotal Capítulo 3	20.781.766,75	890.295,86	19.891.470,89
400	MINISTERIO DE EDUCACIÓN, CULTURA Y DEPORTE	12.289,00	0,00	12.289,00
40013	CURSO 2013 2014 ERASMUS	322.284,00	57.028,50	265.255,50
401	OTROS MINISTERIOS	0,00	33.445,95	-33.445,95
	Subtotal Artículo 40	334.573,00	90.474,45	244.098,55
41001	ORGANISMO AUTONOMO DE PROGRAMAS EDUCATIVOS EUROP	432.062,00	15.317,50	416.744,50
	Subtotal Artículo 41	432.062,00	15.317,50	416.744,50
441	DE OTROS ENTES PUBLICOS	29.878,55	0,00	29.878,55
	Subtotal Artículo 44	29.878,55	0,00	29.878,55
45001	PROGRAMA DE SUFICIENCIA FINANCIERA	59.427.000,00	0,00	59.427.000,00
45002	PROGRAMA DE COMPLEMENTOS RETRIBUTIVOS PDI	3.646.000,00	0,00	3.646.000,00



UNIVERSIDAD DE CANTABRIA
PROCESO DE GESTIÓN DE LOS INGRESOS PÚBLICOS
A) DERECHOS PRESUPUESTARIOS RECONOCIDOS NETOS
EJERCICIO 2014

Clasificación Económica	Explicación	Total Derechos Reconocidos	Total Derechos Anulados	Derechos Reconocidos Netos
45008	PROGRAMA DE ATENCION Y SERVICIO AL ESTUDIANTE	311.500,00	0,00	311.500,00
45010	FONDO DE CONTINGENCIA SOCIAL	50.000,00	0,00	50.000,00
451	CONSEJERIA DE EDUCACION CULTURA Y DEPORTES. OTRAS	367.200,00	103,13	367.096,87
45201	PARLAMENTO DE CANTABRIA	40.000,00	0,00	40.000,00
45202	PRESIDENCIA Y JUSTICIA	13.728,81	0,00	13.728,81
45206	ECONOMIA, HACIENDA Y EMPLEO	37.272,73	0,00	37.272,73
45207	MEDIO AMBIENTE, ORDEN. TERRITORIO Y URBANISMO	18.915,00	8.870,00	10.045,00
45210	SANIDAD Y SERVICIO SOCIALES	0,00	0,00	0,00
45211	SERVICIO CANTABRO DE SALUD	1.156.986,46	0,00	1.156.986,46
45212	INNOVACION, INDUSTRIA, TURISMO Y COMERCIO	29.600,00	0,00	29.600,00
45213	SERVICIO CANTABRO DE EMPLEO	300.000,00	0,00	300.000,00
45216	INSTITUTO CANTABRO DE SERVICIOS SOCIALES (ICASS)	23.060,00	0,00	23.060,00
	Subtotal Artículo 45	65.421.263,00	8.973,13	65.412.289,87
460	DE AYUNTAMIENTOS PARA CURSOS DE VERANO	0,00	0,00	0,00
46000	DEL AYUNTAMIENTO DE LAREDO	95.000,00	0,00	95.000,00
46001	DEL AYUNTAMIENTO DE CAMARGO	20.000,00	0,00	20.000,00
46002	DEL AYUNTAMIENTO DE SANTANDER	6.000,00	0,00	6.000,00
46003	DEL AYUNTAMIENTO DE SUANCES	16.000,00	0,00	16.000,00
46004	DEL AYUNTAMIENTO DE CASTRO URDIALES	6.000,00	0,00	6.000,00
46006	DEL AYUNTAMIENTO DE TORRELAVEGA	25.000,00	0,00	25.000,00
46008	DEL AYUNTAMIENTO DE COLINDRES	4.500,00	0,00	4.500,00
46011	DEL AYUNTAMIENTO DE RAMALES	6.000,00	0,00	6.000,00
46013	DEL AYUNTAMIENTO DE NOJA	24.012,50	1.250,00	22.762,50
46015	DEL AYUNTAMIENTO DE POLANCO	6.900,00	0,00	6.900,00
46016	DEL AYUNTAMIENTO DE LOS CORRALES DE BUELNA	6.000,00	0,00	6.000,00
46099	DE OTROS AYUNTAMIENTOS	1.000,00	0,00	1.000,00
46102	DEL AYTO. SANTANDER PARA OTROS FINES	3.000,00	0,00	3.000,00
	Subtotal Artículo 46	219.412,50	1.250,00	218.162,50
47000	SUBVENCIONES DE CAJA CANTABRIA	200.000,00	0,00	200.000,00



UNIVERSIDAD DE CANTABRIA
PROCESO DE GESTIÓN DE LOS INGRESOS PÚBLICOS
A) DERECHOS PRESUPUESTARIOS RECONOCIDOS NETOS
EJERCICIO 2014

Clasificación Económica	Explicación	Total Derechos Reconocidos	Total Derechos Anulados	Derechos Reconocidos Netos
47001	SUBVENCIONES DEL BANCO SANTANDER	1.410.881,00	0,00	1.410.881,00
47110	CONVENIOS ESPECIFICOS	23.140,49	0,00	23.140,49
47199	OTRAS BECAS DE PRACTICAS	4.080,00	0,00	4.080,00
47901	CURSOS DE VERANO	28.130,82	2.000,00	26.130,82
	Subtotal Artículo 47	1.666.232,31	2.000,00	1.664.232,31
48999	OTRAS TRANSF.CTES. DE FAM. E INST. SIN LUCRO	25.572,33	0,00	25.572,33
	Subtotal Artículo 48	25.572,33	0,00	25.572,33
49999	OTRAS TRANSFERENCIAS CORRIENTES DEL EXTERIOR	140.000,00	0,00	140.000,00
	Subtotal Artículo 49	140.000,00	0,00	140.000,00
	Subtotal Capítulo 4	68.268.993,69	118.015,08	68.150.978,61
520	INTERESES DE CUENTAS BANCARIAS	0,00	0,00	0,00
52000	CAJA CANTABRIA	129.896,00	0,00	129.896,00
52001	BANCO SANTANDER	57.706,23	0,00	57.706,23
52099	OTRAS ENTIDADES BANCARIAS	0,17	0,00	0,17
	Subtotal Artículo 52	187.602,40	0,00	187.602,40
540	ALQUILER Y PRODUCTOS DE INMUEBLES	0,00	0,00	0,00
54000	ALQUILER EDIFICIO FISIOTERAPIA	309.767,41	0,00	309.767,41
54001	OTROS ALQUILERES	32.605,16	0,00	32.605,16
	Subtotal Artículo 54	342.372,57	0,00	342.372,57
55000	DE CAFETERIAS Y COMEDORES	136.878,20	0,00	136.878,20
55001	SERVICIOS DE REPROGRAFIA	24.112,20	0,00	24.112,20
55009	OTRAS	8.817,44	0,00	8.817,44
	Subtotal Artículo 55	169.807,84	0,00	169.807,84
	Subtotal Capítulo 5	699.782,81	0,00	699.782,81
700	ADMINISTRACIÓN DEL ESTADO PARA INVESTIGACIÓN	0,00	0,00	0,00
70000	MINISTERIO DE INDUSTRIA, ENERGIA Y TURISMO	82.085,66	2.041,99	80.043,67
70002	MINISTERIO DE ECONOMÍA Y COMPETITIVIDAD.MINECO	3.243.751,42	173.105,95	3.070.645,47
70003	MINISTERIO DE FOMENTO	7.575,95	0,00	7.575,95
70004	MINISTERIO DE AGRICULTURA, ALIMENTACION Y MEDIO AMBIENTE	17.386,45	0,00	17.386,45



UNIVERSIDAD DE CANTABRIA
PROCESO DE GESTIÓN DE LOS INGRESOS PÚBLICOS
A) DERECHOS PRESUPUESTARIOS RECONOCIDOS NETOS
EJERCICIO 2014

Clasificación Económica	Explicación	Total Derechos Reconocidos	Total Derechos Anulados	Derechos Reconocidos Netos
70005	MINISTERIO DE EDUCACION, CULTURA Y DEPORTE	32.000,00	0,00	32.000,00
70006	MINISTERIO DE SANIDAD, SERV.SOCIALES E IGUALDAD	178.109,00	11.758,24	166.350,76
70221	MINECO. CONTRATATOS P. INVESTIGADOR EN FORMACIÓN PREDOCTORAL (FPI)	992.138,50	853,20	991.285,30
70224	MINECO.PROGRAMA RAMON Y CAJAL	425.598,00	615,77	424.982,23
70225	MINECO.PROGRAMA JUAN DE LA CIERVA	94.460,00	0,00	94.460,00
70227	MINECO.CONTRATOS PROGRAMAS TÉCNICOS	165.780,00	0,00	165.780,00
70299	MINECO. PROGRAMAS MOVILIDAD	68.882,00	1.474,59	67.407,41
70422	PROGRAMA FPU P.I. EN FORMACION PREDOCTORAL	369.496,47	48.074,32	321.422,15
70426	CONTRATOS A P.I. EN FORMACION POSTDOCTORAL	2.774,10	1.254,46	1.519,64
70430	MOVILIDAD INVESTIGADORES SENIOR	0,00	3.156,20	-3.156,20
70499	PROGRAMAS MOVILIDAD MECD	20.874,00	28.135,82	-7.261,82
	Subtotal Artículo 70	5.700.911,55	270.470,54	5.430.441,01
741	DE OTROS ENTES PUBLICOS	67.021,59	22.340,53	44.681,06
746	SODERCAN	597.939,73	0,00	597.939,73
	Subtotal Artículo 74	664.961,32	22.340,53	642.620,79
75005	PROGRAMA DE APOYO A LA INVESTIGACION	322.710,00	0,00	322.710,00
751	CONSEJERIA DE EDUCACION, CULTURA Y DEPORTE. OTRAS	40.000,00	0,00	40.000,00
759	DE OTRAS COMUNIDADES AUTONOMAS	55.030,49	0,00	55.030,49
	Subtotal Artículo 75	417.740,49	0,00	417.740,49
780	FUNDACIÓN MARCELINO BOTÍN	0,00	0,00	0,00
781	FUNDACION LEONARDO TORRES QUEVEDO	71.189,71	26.238,30	44.951,41
782	FUNDACION INSTITUTO HIDRAULICA AMBIENTAL CANTABR	0,00	0,00	0,00
789	OTRAS TRANSF. DE CAPITAL DE INST. SIN LUCRO	139.438,85	12.192,32	127.246,53
	Subtotal Artículo 78	210.628,56	38.430,62	172.197,94
791	PROGRAMA MARCO EUROPEO DE INVESTIGACION	1.860.604,46	11.587,00	1.849.017,46
799	OTRAS TRANSF.DE CAPITAL DEL EXTERIOR	25.227,27	0,00	25.227,27
	Subtotal Artículo 79	1.885.831,73	11.587,00	1.874.244,73
	Subtotal Capítulo 7	8.880.073,65	342.828,69	8.537.244,96



UNIVERSIDAD DE CANTABRIA
PROCESO DE GESTIÓN DE LOS INGRESOS PÚBLICOS
A) DERECHOS PRESUPUESTARIOS RECONOCIDOS NETOS
EJERCICIO 2014

Clasificación Económica	Explicación	Total Derechos Reconocidos	Total Derechos Anulados	Derechos Reconocidos Netos
830	REINTEGRO PRESTAMOS AL PERSONAL	66.783,53	0,00	66.783,53
	Subtotal Artículo 83	66.783,53	0,00	66.783,53
87001	REMANENTE DE TESORERIA ESPECIFICO INCORPORABLE	0,00	0,00	0,00
87002	REMANENTE DE TESORERIA AFECTADO INCORPORABLE	0,00	0,00	0,00
	Subtotal Artículo 87	0,00	0,00	0,00
	Subtotal Capítulo 8	66.783,53	0,00	66.783,53
91104	CONVOCATORIA INFRAESTRUCTURA CIENTIFICA 2010	0,00	12.456,29	-12.456,29
913	PRESTAMOS A CONCERTAR A LARGO PLAZO	0,00	0,00	0,00
	Subtotal Artículo 91	0,00	12.456,29	-12.456,29
	Subtotal Capítulo 9	0,00	12.456,29	-12.456,29
	TOTAL	98.697.400,43	1.363.595,92	97.333.804,51



UNIVERSIDAD DE CANTABRIA
PROCESO DE GESTIÓN DE LOS INGRESOS PÚBLICOS
A) DERECHOS PRESUPUESTARIOS RECONOCIDOS NETOS
EJERCICIO 2014

Explicación	Total Derechos Reconocidos	Total Derechos Anulados	Derechos Reconocidos Netos
Total Capitulo 1	0,00	0,00	0,00
Total Capitulo 2	0,00	0,00	0,00
Total Capitulo 3	20.781.766,75	890.295,86	19.891.470,89
Total Capitulo 4	68.268.993,69	118.015,08	68.150.978,61
Total Capitulo 5	699.782,81	0,00	699.782,81
TOTAL OPERACIONES CORRIENTES	89.750.543,25	1.008.310,94	88.742.232,31
Total Capitulo 6	0,00	0,00	0,00
Total Capitulo 7	8.880.073,65	342.828,69	8.537.244,96
TOTAL OPERACIONES DE CAPITAL	8.880.073,65	342.828,69	8.537.244,96
TOTAL OPERACIONES NO FINANCIERAS	98.630.616,90	1.351.139,63	97.279.477,27
Total Capitulo 8	66.783,53	0,00	66.783,53
Total Capitulo 9	0,00	12.456,29	-12.456,29
TOTAL OPERACIONES FINANCIERAS	66.783,53	12.456,29	54.327,24
TOTAL SECCIÓN POR CAPITULOS	98.697.400,43	1.363.595,92	97.333.804,51

F.- MEMORIA

5.- Información sobre la ejecución del Ingreso público

5.1.- Proceso de gestión

A) Derechos presupuestarios reconocidos netos

A.1) Derechos presupuestarios reconocidos



Página 1 de 9

UNIVERSIDAD DE CANTABRIA
PROCESO DE GESTIÓN DE LOS INGRESOS PÚBLICOS
A.1.) DERECHOS PRESUPUESTARIOS RECONOCIDOS
EJERCICIO 2014

Clasificación Económica	Explicación	Contraído Previo		Contraído simultáneo		Total Derechos Reconocidos
		Ingreso directo	Ingreso Recibo	Autoliquidaciones	Sin Cotraído previo	
31000	DERECHOS MATRICULA GRADO	160.692,05	0,00	0,00	5.727.791,95	5.888.484,00
31001	DERECHOS MATRICULA POSTGRADO	66.904,63	0,00	0,00	898.595,55	965.500,18
31002	MATRICULAS CENTROS ADSCRITOS.	0,00	0,00	0,00	149.513,18	149.513,18
31010	COMPENSACION BECARIOS	1.939.393,24	0,00	0,00	221.664,49	2.161.057,73
31011	COMPENSACION FAMILIA NUMEROSA	354.113,25	0,00	0,00	0,00	354.113,25
31012	COMPENSACION PRECIOS PUBLICOS DISCAPACITADOS	0,00	0,00	0,00	42.469,00	42.469,00
31100	MASTER	290.197,51	0,00	0,00	822.103,73	1.112.301,24
31103	ESPECIALIZACION	27.090,00	0,00	0,00	226.735,29	253.825,29
31104	EXPERTO	64.350,00	0,00	0,00	116.997,75	181.347,75
31105	Programas Study Abroad	84.042,79	0,00	0,00	0,00	84.042,79
31199	OTROS	42.846,94	0,00	0,00	0,00	42.846,94
31200	CURSOS IDIOMAS EXTRANJEROS ORDINARIOS	0,00	0,00	0,00	392.438,76	392.438,76
31201	CURSOS DE ESPAÑOL	16.558,30	0,00	0,00	433.327,23	449.885,53
31300	CURSOS DE VERANO	6.518,35	0,00	0,00	64.845,04	71.363,39
31301	AULAS DE EXTENSION UNIVERSITARIA	0,00	0,00	0,00	9.783,00	9.783,00
31302	ACTIVIDADES DEPORTIVAS	332,54	0,00	0,00	141.958,89	142.291,43
31303	CAMPUS	0,00	0,00	0,00	18.565,32	18.565,32
31399	OTROS CURSOS DE EXTENSION UNIVERSITARIA	1.633,50	0,00	0,00	8.258,27	9.891,77
314	CURSOS VICERR. ORDENACION ACADEMICA	0,00	0,00	0,00	8.316,03	8.316,03
31813	Jornadas X Aniversario Escuela Infantil	0,00	0,00	0,00	1.161,00	1.161,00
31904	PRUEBAS DE ACCESO	0,00	0,00	0,00	182.833,75	182.833,75
31906	EXPEDIENTES, CERT., TRASLADOS Y COMPULSAS	734,34	0,00	0,00	219.614,19	220.348,53
31907	EXPEDICION DE TITULOS	1.915,74	0,00	0,00	358.355,55	360.271,29
31908	TESIS Y PROYECTOS FIN DE CARRERA	130,75	0,00	0,00	11.898,25	12.029,00
31909	EXPEDICION TARJETA DE IDENTIDAD	102,60	0,00	0,00	59.967,83	60.070,43
31910	CONVALIDACIONES	3,89	0,00	0,00	12.159,10	12.162,99
31912	TUTELA ACADEMICA DE DOCTORADO	855,18	0,00	0,00	67.010,16	67.865,34
31914	PROGRAMA SENIOR	1.400,49	0,00	0,00	24.597,76	25.998,25



Página 2 de 9

UNIVERSIDAD DE CANTABRIA
PROCESO DE GESTIÓN DE LOS INGRESOS PÚBLICOS
A.1.) DERECHOS PRESUPUESTARIOS RECONOCIDOS
EJERCICIO 2014

Clasificación Económica	Explicación	Contraído Previo		Contraído simultáneo		Total Derechos Reconocidos
		Ingreso directo	Ingreso Recibo	Autoliquidaciones	Sin Cotraído previo	
31915	PROGRAMA DAY BY DAY	150,00	0,00	0,00	73.800,00	73.950,00
	Subtotal Artículo 31	3.059.966,09	0,00	0,00	10.294.761,07	13.354.727,16
32732	FAX FACULTAD DE CIENCIAS	0,00	0,00	0,00	28,00	28,00
32733	FAX FACULTAD DE MEDICINA	128,10	0,00	0,00	540,90	669,00
32742	FAX E.T.S. INGENIEROS INDUSTRIALES Y DE TELECOMUNICACIÓN	0,00	0,00	0,00	50,10	50,10
32744	FAX E.U. DE ENFERMERÍA	0,00	0,00	0,00	51,30	51,30
32745	FAX E.T.S. DE NÁUTICA	0,00	0,00	0,00	30,30	30,30
32781	TELÉFONO SERVICIOS ADMINISTRATIVOS CENTRALES	12.986,69	0,00	0,00	121,00	13.107,69
32800	DE LA ADMINISTRACION DEL ESTADO	60.646,52	0,00	0,00	0,00	60.646,52
32804	DE EMPRESAS PUBLICAS Y OTROS ENTES PUBLICOS	273.428,88	0,00	0,00	0,00	273.428,88
32805	DE GOBIERNO DE CANTABRIA	251.506,28	0,00	0,00	0,00	251.506,28
32806	DE CORPORACIONES LOCALES	78.313,25	0,00	0,00	0,00	78.313,25
32807	DE EMPRESAS PRIVADAS	1.652.729,33	0,00	0,00	10.000,00	1.662.729,33
32808	DE FAMILIAS E INSTITUCIONES SIN FINES DE LUCRO	117.104,48	0,00	0,00	0,00	117.104,48
32809	DEL EXTERIOR	309.939,36	0,00	0,00	33.646,50	343.585,86
32820	PARA LA F.L.T.Q.	347.051,72	0,00	0,00	0,00	347.051,72
32821	FUNDACION INSTITUTO HIDRAULICA AMBIENTAL CANTABR	417.917,78	0,00	0,00	0,00	417.917,78
32899	OTROS	0,00	0,00	0,00	13.456,91	13.456,91
32900	ACCESO AL DOCUMENTO	6.213,85	0,00	0,00	297,75	6.511,60
32902	SERVICIO DE INFORMÁTICA	2,00	0,00	0,00	14.532,50	14.534,50
32905	OPOSICIONES	0,00	0,00	0,00	375,00	375,00
32906	UTILIZACION INSTALACIONES DEPORTIVAS	2.436,29	0,00	0,00	17.943,68	20.379,97
32930	SCTI MICROSCOPIO ELECTRONICO DE TRANSMISION	472,50	0,00	0,00	1.689,26	2.161,76
32933	SEEA. MANTENIMIENTO DE ANIMALES.	39.763,80	0,00	0,00	39.906,57	79.670,37
32945	VISITAS PLANETARIO	12.499,30	0,00	0,00	0,00	12.499,30
32956	REPERCUSION GASTOS HIDRAULICA AMBIENTAL	192.154,14	0,00	0,00	0,00	192.154,14



UNIVERSIDAD DE CANTABRIA
PROCESO DE GESTIÓN DE LOS INGRESOS PÚBLICOS
A.1.) DERECHOS PRESUPUESTARIOS RECONOCIDOS
EJERCICIO 2014

Clasificación Económica	Explicación	Contraído Previo		Contraído simultáneo		Total Derechos Reconocidos
		Ingreso directo	Ingreso Recibo	Autoliquidaciones	Sin Cotraído previo	
32957	ACIES BIO para Programa AGL	10.000,00	0,00	0,00	0,00	10.000,00
32961	VENTA ENTRADAS ESPECTACULOS	8.719,10	0,00	0,00	0,00	8.719,10
32967	BIBLIOGRAFIA PERSONALIZADA	33,71	0,00	0,00	3.138,23	3.171,94
32974	CENTRO DE IDIOMAS UNIVERSIDAD DE CANTABRIA	242,50	0,00	0,00	11.956,70	12.199,20
32975	COIE SEGUROS Y OTROS GASTOS	158.509,64	0,00	0,00	154.800,00	313.309,64
32978	F.L.T.Q. GASTOS DEL CDTUC	56.512,98	0,00	0,00	0,00	56.512,98
32979	ESCUELA INFANTIL U.C.	0,00	0,00	0,00	84.884,00	84.884,00
32981	REPERCUSION GASTOS A TERCEROS	113.011,78	0,00	0,00	0,00	113.011,78
32999	DE OTROS SERVICIOS	12.495,00	0,00	0,00	2.638,00	15.133,00
	Subtotal Artículo 32	4.134.818,98	0,00	0,00	390.086,70	4.524.905,68
33000	VENTAS DEL SERVICIO DE PUBLICACIONES	41.744,38	0,00	0,00	521,20	42.265,58
33232	REPROGRAFÍA FACULTAD DE CIENCIAS	19.775,45	0,00	0,00	6.347,03	26.122,48
33233	REPROGRAFÍA FACULTAD DE MEDICINA	17.706,11	0,00	0,00	9.764,97	27.471,08
33234	REPROGRAFÍA FACULTAD DE DERECHO	127,24	0,00	0,00	0,00	127,24
33235	REPROGRAFÍA E.T.S. INGENIEROS DE CAMINOS, CANALES Y PUERTOS	40.684,23	0,00	0,00	9.263,70	49.947,93
33242	REPROGRAFÍA E.T.S. INDUSTRIALES Y TELECOMUNICACIÓN	19.976,10	0,00	0,00	7.235,76	27.211,86
33243	REPROGRAFÍA E.P. INGENIERÍA DE MINAS Y ENERGÍA	0,00	0,00	0,00	170,64	170,64
33245	REPROGRAFÍA E.T.S. DE NÁUTICA	7.124,33	0,00	0,00	3.201,97	10.326,30
33267	REPROGRAFÍA BIBLIOTECA UNIVERSITARIA	6.007,25	0,00	0,00	842,69	6.849,94
33331	SALA IMPRESION FILOSOFIA Y LETRAS	4,46	0,00	0,00	0,00	4,46
33332	SALA IMPRESION CIENCIAS	0,29	0,00	0,00	0,00	0,29
33333	SALA IMPRESION MEDICINA	82,71	0,00	0,00	0,00	82,71
33334	SALA IMPRESION DERECHO	0,07	0,00	0,00	0,00	0,07
33335	SALA DE IMPRESION CAMINOS	84,14	0,00	0,00	0,00	84,14
33336	SALA IMPRESION FCCCE	74,83	0,00	0,00	0,00	74,83
33341	SALA IMPRESION EDUCACION	63,34	0,00	0,00	0,00	63,34
33342	SALA IMPRESION INDUSTRIALES	42,21	0,00	0,00	0,00	42,21



Página 4 de 9

UNIVERSIDAD DE CANTABRIA
PROCESO DE GESTIÓN DE LOS INGRESOS PÚBLICOS
A.1.) DERECHOS PRESUPUESTARIOS RECONOCIDOS
EJERCICIO 2014

Clasificación Económica	Explicación	Contraído Previo		Contraído simultáneo		Total Derechos Reconocidos
		Ingreso directo	Ingreso Recibo	Autoliquidaciones	Sin Cotraído previo	
33343	SALA IMPRESION MINAS	12,08	0,00	0,00	0,00	12,08
33344	SALA IMPRESION ENFERMERIA	131,65	0,00	0,00	0,00	131,65
33345	SALA DE IMPRESION NAUTICA	65,64	0,00	0,00	0,00	65,64
33364	SALA IMPRESION SERVICIO DE INFORMATICA	35.891,47	0,00	0,00	3.799,07	39.690,54
33367	SALA IMPRESION BIBLIOTECA	647,96	0,00	0,00	0,00	647,96
33900	VENTA DE IMPRESOS	39.942,51	0,00	0,00	0,00	39.942,51
	Subtotal Artículo 33	230.188,45	0,00	0,00	41.147,03	271.335,48
380	REINTEGROS DE EJERCICIOS CERRADOS	0,00	0,00	0,00	216.527,03	216.527,03
381	REINTEGROS DE PRESUPUESTO CORRIENTE	0,00	0,00	0,00	4.318,92	4.318,92
	Subtotal Artículo 38	0,00	0,00	0,00	220.845,95	220.845,95
39000	ART. 83 L.O.U.	554.705,43	0,00	0,00	14.908,33	569.613,76
39001	CONVENIOS F.L.T.Q.	100.330,07	0,00	0,00	0,00	100.330,07
39002	PROGRAMAS EUROPEOS	0,00	0,00	0,00	183.818,15	183.818,15
39003	PROGRAMAS NACIONALES	0,00	0,00	0,00	634.271,22	634.271,22
39010	ESTUDIOS PROPIOS	56.503,09	0,00	0,00	136.268,40	192.771,49
39030	INGRESOS DE SERVICIOS QUE GENERAN GASTOS	20.042,96	0,00	0,00	3.532,93	23.575,89
39099	OTRAS	0,00	0,00	0,00	5.068,19	5.068,19
398	VENTA DE PATENTES	67.791,92	0,00	0,00	0,00	67.791,92
39900	INGRES. PROCE. IVA DEDUCIBLE COMUN	0,00	0,00	0,00	431.872,26	431.872,26
39903	COLABORACION PROGRAMA POSTGRADOS OFICIALES	0,00	0,00	0,00	37.149,58	37.149,58
39956	Fundación Hidráulica Ambiental para Programa AGL	33.746,55	0,00	0,00	0,00	33.746,55
39998	INGRESOS VARIOS	61.364,92	0,00	0,00	23.869,16	85.234,08
39999	OTROS INGRESOS DIVERSOS	30.964,59	0,00	0,00	13.744,73	44.709,32
	Subtotal Artículo 39	925.449,53	0,00	0,00	1.484.502,95	2.409.952,48
	Subtotal Capítulo 3	8.350.423,05	0,00	0,00	12.431.343,70	20.781.766,75
400	MINISTERIO DE EDUCACIÓN, CULTURA Y DEPORTE	0,00	0,00	0,00	12.289,00	12.289,00
40013	CURSO 2013 2014 ERASMUS	0,00	0,00	0,00	322.284,00	322.284,00
	Subtotal Artículo 40	0,00	0,00	0,00	334.573,00	334.573,00



Página 5 de 9

UNIVERSIDAD DE CANTABRIA
PROCESO DE GESTIÓN DE LOS INGRESOS PÚBLICOS
A.1.) DERECHOS PRESUPUESTARIOS RECONOCIDOS
EJERCICIO 2014

Clasificación Económica	Explicación	Contraído Previo		Contraído simultáneo		Total Derechos Reconocidos
		Ingreso directo	Ingreso Recibo	Autoliquidaciones	Sin Cotraído previo	
41001	ORGANISMO AUTONOMO DE PROGRAMAS EDUCATIVOS EUROP	0,00	0,00	0,00	432.062,00	432.062,00
	Subtotal Artículo 41	0,00	0,00	0,00	432.062,00	432.062,00
441	DE OTROS ENTES PUBLICOS	0,00	0,00	0,00	29.878,55	29.878,55
	Subtotal Artículo 44	0,00	0,00	0,00	29.878,55	29.878,55
45001	PROGRAMA DE SUFICIENCIA FINANCIERA	0,00	0,00	0,00	59.427.000,00	59.427.000,00
45002	PROGRAMA DE COMPLEMENTOS RETRIBUTIVOS PDI	0,00	0,00	0,00	3.646.000,00	3.646.000,00
45008	PROGRAMA DE ATENCION Y SERVICIO AL ESTUDIANTE	0,00	0,00	0,00	311.500,00	311.500,00
45010	FONDO DE CONTINGENCIA SOCIAL	0,00	0,00	0,00	50.000,00	50.000,00
451	CONSEJERIA DE EDUCACION CULTURA Y DEPORTES. OTRAS	97.200,00	0,00	0,00	270.000,00	367.200,00
45201	PARLAMENTO DE CANTABRIA	0,00	0,00	0,00	40.000,00	40.000,00
45202	PRESIDENCIA Y JUSTICIA	13.728,81	0,00	0,00	0,00	13.728,81
45206	ECONOMIA, HACIENDA Y EMPLEO	23.000,00	0,00	0,00	14.272,73	37.272,73
45207	MEDIO AMBIENTE, ORDEN. TERRITORIO Y URBANISMO	18.915,00	0,00	0,00	0,00	18.915,00
45211	SERVICIO CANTABRO DE SALUD	100.441,62	0,00	0,00	1.056.544,84	1.156.986,46
45212	INNOVACION, INDUSTRIA, TURISMO Y COMERCIO	23.433,33	0,00	0,00	6.166,67	29.600,00
45213	SERVICIO CANTABRO DE EMPLEO	284.000,00	0,00	0,00	16.000,00	300.000,00
45216	INSTITUTO CANTABRO DE SERVICIOS SOCIALES (ICASS)	3.000,00	0,00	0,00	20.060,00	23.060,00
	Subtotal Artículo 45	563.718,76	0,00	0,00	64.857.544,24	65.421.263,00
46000	DEL AYUNTAMIENTO DE LAREDO	95.000,00	0,00	0,00	0,00	95.000,00
46001	DEL AYUNTAMIENTO DE CAMARGO	20.000,00	0,00	0,00	0,00	20.000,00
46002	DEL AYUNTAMIENTO DE SANTANDER	6.000,00	0,00	0,00	0,00	6.000,00
46003	DEL AYUNTAMIENTO DE SUANCES	16.000,00	0,00	0,00	0,00	16.000,00
46004	DEL AYUNTAMIENTO DE CASTRO URDIALES	6.000,00	0,00	0,00	0,00	6.000,00
46006	DEL AYUNTAMIENTO DE TORRELAVEGA	25.000,00	0,00	0,00	0,00	25.000,00
46008	DEL AYUNTAMIENTO DE COLINDRES	4.500,00	0,00	0,00	0,00	4.500,00
46011	DEL AYUNTAMIENTO DE RAMALES	6.000,00	0,00	0,00	0,00	6.000,00



UNIVERSIDAD DE CANTABRIA
PROCESO DE GESTIÓN DE LOS INGRESOS PÚBLICOS
A.1.) DERECHOS PRESUPUESTARIOS RECONOCIDOS
EJERCICIO 2014

Clasificación Económica	Explicación	Contraído Previo		Contraído simultáneo		Total Derechos Reconocidos
		Ingreso directo	Ingreso Recibo	Autoliquidaciones	Sin Cotraído previo	
46013	DEL AYUNTAMIENTO DE NOJA	24.012,50	0,00	0,00	0,00	24.012,50
46015	DEL AYUNTAMIENTO DE POLANCO	6.900,00	0,00	0,00	0,00	6.900,00
46016	DEL AYUNTAMIENTO DE LOS CORRALES DE BUELNA	6.000,00	0,00	0,00	0,00	6.000,00
46099	DE OTROS AYUNTAMIENTOS	1.000,00	0,00	0,00	0,00	1.000,00
46102	DEL AYTO. SANTANDER PARA OTROS FINES	0,00	0,00	0,00	3.000,00	3.000,00
	Subtotal Artículo 46	216.412,50	0,00	0,00	3.000,00	219.412,50
47000	SUBVENCIONES DE CAJA CANTABRIA	0,00	0,00	0,00	200.000,00	200.000,00
47001	SUBVENCIONES DEL BANCO SANTANDER	0,00	0,00	0,00	1.410.881,00	1.410.881,00
47110	CONVENIOS ESPECIFICOS	23.140,49	0,00	0,00	0,00	23.140,49
47199	OTRAS BECAS DE PRACTICAS	4.080,00	0,00	0,00	0,00	4.080,00
47901	CURSOS DE VERANO	25.192,42	0,00	0,00	2.938,40	28.130,82
	Subtotal Artículo 47	52.412,91	0,00	0,00	1.613.819,40	1.666.232,31
48999	OTRAS TRANSF.CTES. DE FAM. E INST. SIN LUCRO	0,00	0,00	0,00	25.572,33	25.572,33
	Subtotal Artículo 48	0,00	0,00	0,00	25.572,33	25.572,33
49999	OTRAS TRANSFERENCIAS CORRIENTES DEL EXTERIOR	0,00	0,00	0,00	140.000,00	140.000,00
	Subtotal Artículo 49	0,00	0,00	0,00	140.000,00	140.000,00
	Subtotal Capítulo 4	832.544,17	0,00	0,00	67.436.449,52	68.268.993,69
52000	CAJA CANTABRIA	0,00	0,00	0,00	129.896,00	129.896,00
52001	BANCO SANTANDER	15.432,13	0,00	0,00	42.274,10	57.706,23
52099	OTRAS ENTIDADES BANCARIAS	0,00	0,00	0,00	0,17	0,17
	Subtotal Artículo 52	15.432,13	0,00	0,00	172.170,27	187.602,40
54000	ALQUILER EDIFICIO FISIOTERAPIA	309.767,41	0,00	0,00	0,00	309.767,41
54001	OTROS ALQUILERES	32.605,16	0,00	0,00	0,00	32.605,16
	Subtotal Artículo 54	342.372,57	0,00	0,00	0,00	342.372,57
55000	DE CAFETERIAS Y COMEDORES	136.878,20	0,00	0,00	0,00	136.878,20
55001	SERVICIOS DE REPROGRAFIA	24.112,20	0,00	0,00	0,00	24.112,20
55009	OTRAS	8.817,44	0,00	0,00	0,00	8.817,44
	Subtotal Artículo 55	169.807,84	0,00	0,00	0,00	169.807,84



UNIVERSIDAD DE CANTABRIA

PROCESO DE GESTIÓN DE LOS INGRESOS PÚBLICOS

A.1.) DERECHOS PRESUPUESTARIOS RECONOCIDOS

EJERCICIO 2014

Clasificación Económica	Explicación	Contraído Previo		Contraído simultáneo		Total Derechos Reconocidos
		Ingreso directo	Ingreso Recibo	Autoliquidaciones	Sin Cotraído previo	
	Subtotal Capítulo 5	527.612,54	0,00	0,00	172.170,27	699.782,81
70000	MINISTERIO DE INDUSTRIA, ENERGIA Y TURISMO	0,00	0,00	0,00	82.085,66	82.085,66
70002	MINISTERIO DE ECONOMÍA Y COMPETITIVIDAD.MINECO	0,00	0,00	0,00	3.243.751,42	3.243.751,42
70003	MINISTERIO DE FOMENTO	0,00	0,00	0,00	7.575,95	7.575,95
70004	MINISTERIO DE AGRICULTURA, ALIMENTACION Y MEDIO AMBIENTE	0,00	0,00	0,00	17.386,45	17.386,45
70005	MINISTERIO DE EDUCACIÓN, CULTURA Y DEPORTE	0,00	0,00	0,00	32.000,00	32.000,00
70006	MINISTERIO DE SANIDAD, SERV.SOCIALES E IGUALDAD	0,00	0,00	0,00	178.109,00	178.109,00
70221	MINECO. CONTRATATOS P. INVESTIGADOR EN FORMACIÓN PREDOCTORAL (FPI)	0,00	0,00	0,00	992.138,50	992.138,50
70224	MINECO.PROGRAMA RAMON Y CAJAL	0,00	0,00	0,00	425.598,00	425.598,00
70225	MINECO.PROGRAMA JUAN DE LA CIERVA	0,00	0,00	0,00	94.460,00	94.460,00
70227	MINECO.CONTRATOS PROGRAMAS TÉCNICOS	0,00	0,00	0,00	165.780,00	165.780,00
70299	MINECO. PROGRAMAS MOVILIDAD	0,00	0,00	0,00	68.882,00	68.882,00
70422	PROGRAMA FPU P.I. EN FORMACION PREDOCTORAL	23.789,59	0,00	0,00	345.706,88	369.496,47
70426	CONTRATOS A P.I. EN FORMACION POSTDOCTORAL	0,00	0,00	0,00	2.774,10	2.774,10
70499	PROGRAMAS MOVILIDAD MECD	0,00	0,00	0,00	20.874,00	20.874,00
	Subtotal Artículo 70	23.789,59	0,00	0,00	5.677.121,96	5.700.911,55
741	DE OTROS ENTES PUBLICOS	22.340,53	0,00	0,00	44.681,06	67.021,59
746	SODERCAN	500.000,00	0,00	0,00	97.939,73	597.939,73
	Subtotal Artículo 74	522.340,53	0,00	0,00	142.620,79	664.961,32
75005	PROGRAMA DE APOYO A LA INVESTIGACION	0,00	0,00	0,00	322.710,00	322.710,00
751	CONSEJERIA DE EDUCACION, CULTURA Y DEPORTE. OTRAS	0,00	0,00	0,00	40.000,00	40.000,00
759	DE OTRAS COMUNIDADES AUTONOMAS	0,00	0,00	0,00	55.030,49	55.030,49
	Subtotal Artículo 75	0,00	0,00	0,00	417.740,49	417.740,49
781	FUNDACION LEONARDO TORRES QUEVEDO	71.189,71	0,00	0,00	0,00	71.189,71
789	OTRAS TRANSF. DE CAPITAL DE INST. SIN LUCRO	0,00	0,00	0,00	139.438,85	139.438,85



UNIVERSIDAD DE CANTABRIA

PROCESO DE GESTIÓN DE LOS INGRESOS PÚBLICOS

A.1.) DERECHOS PRESUPUESTARIOS RECONOCIDOS

EJERCICIO 2014

Clasificación Económica	Explicación	Contraído Previo		Contraído simultáneo		Total Derechos Reconocidos
		Ingreso directo	Ingreso Recibo	Autoliquidaciones	Sin Cotraído previo	
	Subtotal Artículo 78	71.189,71	0,00	0,00	139.438,85	210.628,56
791	PROGRAMA MARCO EUROPEO DE INVESTIGACION	0,00	0,00	0,00	1.860.604,46	1.860.604,46
799	OTRAS TRANSF.DE CAPITAL DEL EXTERIOR	0,00	0,00	0,00	25.227,27	25.227,27
	Subtotal Artículo 79	0,00	0,00	0,00	1.885.831,73	1.885.831,73
	Subtotal Capítulo 7	617.319,83	0,00	0,00	8.262.753,82	8.880.073,65
830	REINTEGRO PRESTAMOS AL PERSONAL	0,00	0,00	0,00	66.783,53	66.783,53
	Subtotal Artículo 83	0,00	0,00	0,00	66.783,53	66.783,53
	Subtotal Capítulo 8	0,00	0,00	0,00	66.783,53	66.783,53
	TOTAL	10.327.899,59	0,00	0,00	88.369.500,84	98.697.400,43



UNIVERSIDAD DE CANTABRIA

PROCESO DE GESTIÓN DE LOS INGRESOS PÚBLICOS

A.1.) DERECHOS PRESUPUESTARIOS RECONOCIDOS

EJERCICIO 2014

Explicación	Contraído Previo		Contraído Simultáneo		Total Derechos Reconocidos
	Ingreso directo	Ingreso Recibo	Autoliquidaciones	Sin Contraído previo	
Total Capitulo 1	0,00	0,00	0,00	0,00	0,00
Total Capitulo 2	0,00	0,00	0,00	0,00	0,00
Total Capitulo 3	8.350.423,05	0,00	0,00	12.431.343,70	20.781.766,75
Total Capitulo 4	832.544,17	0,00	0,00	67.436.449,52	68.268.993,69
Total Capitulo 5	527.612,54	0,00	0,00	172.170,27	699.782,81
TOTAL OPERACIONES CORRIENTES	9.710.579,76	0,00	0,00	80.039.963,49	89.750.543,25
Total Capitulo 6	0,00	0,00	0,00	0,00	0,00
Total Capitulo 7	617.319,83	0,00	0,00	8.262.753,82	8.880.073,65
TOTAL OPERACIONES DE CAPITAL	617.319,83	0,00	0,00	8.262.753,82	8.880.073,65
TOTAL OPERACIONES NO FINANCIERAS	10.327.899,59	0,00	0,00	88.302.717,31	98.630.616,90
Total Capitulo 8	0,00	0,00	0,00	66.783,53	66.783,53
Total Capitulo 9	0,00	0,00	0,00	0,00	0,00
TOTAL OPERACIONES FINANCIERAS	0,00	0,00	0,00	66.783,53	66.783,53
TOTAL SECCIÓN POR CAPITULOS	10.327.899,59	0,00	0,00	88.369.500,84	98.697.400,43

F.- MEMORIA

5.- Información sobre la ejecución del Ingreso público

5.1.- Proceso de gestión

A) Derechos presupuestarios reconocidos netos

A.2) Anulación de Derechos presupuestarios



UNIVERSIDAD DE CANTABRIA

PROCESO DE GESTIÓN DE LOS INGRESOS PÚBLICOS

A.2.) ANULACIÓN DE DERECHOS PRESUPUESTARIOS

EJERCICIO 2014

FECHA 31/12/2014

Clasificación Económica	Explicación	Anulación de Liquidaciones		Aplazamiento y Fraccionamiento		Devolución de Ingresos	Total Derechos Anulados
		Ingreso Directo	Ingreso Recibo	Ingreso Directo	Ingreso Recibo		
31000	DERECHOS MATRICULA GRADO	914,94	0,00	0,00	0,00	102.152,99	103.067,93
31001	DERECHOS MATRICULA POSTGRADO	558,60	0,00	0,00	0,00	56.077,96	56.636,56
31002	MATRICULAS CENTROS ADSCRITOS.	0,00	0,00	0,00	0,00	1.081,08	1.081,08
31010	COMPENSACION BECARIOS	0,00	0,00	0,00	0,00	157.841,63	157.841,63
31011	COMPENSACION FAMILIA NUMEROSA	0,00	0,00	0,00	0,00	17.047,09	17.047,09
31012	COMPENSACION PRECIOS PUBLICOS DISCAPACITADOS	0,00	0,00	0,00	0,00	0,00	0,00
311	DERECHOS DE MATRICULA EN ESTUDIOS PROPIOS	0,00	0,00	0,00	0,00	0,00	0,00
31100	MASTER	0,00	0,00	0,00	0,00	85.800,86	85.800,86
31103	ESPECIALIZACION	6.804,00	0,00	0,00	0,00	30.087,00	36.891,00
31104	EXPERTO	7.830,00	0,00	0,00	0,00	13.297,50	21.127,50
31105	Programas Study Abroad	0,00	0,00	0,00	0,00	0,00	0,00
31199	OTROS	42.846,94	0,00	0,00	0,00	0,00	42.846,94
31200	CURSOS IDIOMAS EXTRANJEROS ORDINARIOS	0,00	0,00	0,00	0,00	11.894,99	11.894,99
31201	CURSOS DE ESPAÑOL	11.537,20	0,00	0,00	0,00	3.526,60	15.063,80
31300	CURSOS DE VERANO	106,00	0,00	0,00	0,00	6.701,00	6.807,00
31301	AULAS DE EXTENSION UNIVERSITARIA	0,00	0,00	0,00	0,00	0,00	0,00
31302	ACTIVIDADES DEPORTIVAS	332,54	0,00	0,00	0,00	1.883,80	2.216,34
31303	CAMPUS	0,00	0,00	0,00	0,00	770,00	770,00
31399	OTROS CURSOS DE EXTENSION UNIVERSITARIA	792,00	0,00	0,00	0,00	47,34	839,34
314	CURSOS VICERR. ORDENACION ACADEMICA	0,00	0,00	0,00	0,00	72,00	72,00
31813	Jornadas X Aniversario Escuela Infantil	0,00	0,00	0,00	0,00	0,00	0,00
31904	PRUEBAS DE ACCESO	0,00	0,00	0,00	0,00	142,18	142,18
31906	EXPEDIENTES, CERT., TRASLADOS Y COMPULSAS	276,46	0,00	0,00	0,00	417,66	694,12
31907	EXPEDICION DE TITULOS	549,80	0,00	0,00	0,00	1.200,97	1.750,77
31908	TESIS Y PROYECTOS FIN DE CARRERA	0,00	0,00	0,00	0,00	0,00	0,00
31909	EXPEDICION TARJETA DE IDENTIDAD	5,13	0,00	0,00	0,00	2,59	7,72
31910	CONVALIDACIONES	3,89	0,00	0,00	0,00	2.007,79	2.011,68
31912	TUTELA ACADEMICA DE DOCTORADO	0,00	0,00	0,00	0,00	3.063,66	3.063,66



UNIVERSIDAD DE CANTABRIA
PROCESO DE GESTIÓN DE LOS INGRESOS PÚBLICOS
A.2.) ANULACIÓN DE DERECHOS PRESUPUESTARIOS
EJERCICIO 2014

FECHA 31/12/2014

Clasificación Económica	Explicación	Anulación de Liquidaciones		Aplazamiento y Fraccionamiento		Devolución de Ingresos	Total Derechos Anulados
		Ingreso Directo	Ingreso Recibo	Ingreso Directo	Ingreso Recibo		
31914	PROGRAMA SENIOR	0,00	0,00	0,00	0,00	159,03	159,03
31915	PROGRAMA DAY BY DAY	0,00	0,00	0,00	0,00	215,00	215,00
	Subtotal Artículo 31	72.557,50	0,00	0,00	0,00	495.490,72	568.048,22
327	USO DE TELEFONOS Y FAX	0,00	0,00	0,00	0,00	0,00	0,00
32732	FAX FACULTAD DE CIENCIAS	0,00	0,00	0,00	0,00	0,00	0,00
32733	FAX FACULTAD DE MEDICINA	128,10	0,00	0,00	0,00	0,00	128,10
32742	FAX E.T.S. INGENIEROS INDUSTRIALES Y DE TELECOMUNICACIÓN	0,00	0,00	0,00	0,00	0,00	0,00
32744	FAX E.U. DE ENFERMERÍA	0,00	0,00	0,00	0,00	0,00	0,00
32745	FAX E.T.S. DE NÁUTICA	0,00	0,00	0,00	0,00	0,00	0,00
32781	TELÉFONO SERVICIOS ADMINISTRATIVOS CENTRALES	143,00	0,00	0,00	0,00	0,00	143,00
328	CONVENIOS Y CONTRATOS ART. 83 LOU Y C.E.E.	0,00	0,00	0,00	0,00	0,00	0,00
32800	DE LA ADMINISTRACION DEL ESTADO	19.324,21	0,00	0,00	0,00	0,00	19.324,21
32804	DE EMPRESAS PUBLICAS Y OTROS ENTES PUBLICOS	63.924,80	0,00	0,00	0,00	0,00	63.924,80
32805	DE GOBIERNO DE CANTABRIA	0,00	0,00	0,00	0,00	0,00	0,00
32806	DE CORPORACIONES LOCALES	0,00	0,00	0,00	0,00	0,00	0,00
32807	DE EMPRESAS PRIVADAS	17.974,23	0,00	0,00	0,00	0,00	17.974,23
32808	DE FAMILIAS E INSTITUCIONES SIN FINES DE LUCRO	0,00	0,00	0,00	0,00	0,00	0,00
32809	DEL EXTERIOR	1.482,95	0,00	0,00	0,00	0,00	1.482,95
32820	PARA LA F.L.T.Q.	0,00	0,00	0,00	0,00	0,00	0,00
32821	FUNDACION INSTITUTO HIDRAULICA AMBIENTAL CANTABR	0,00	0,00	0,00	0,00	0,00	0,00
32899	OTROS	0,00	0,00	0,00	0,00	0,00	0,00
32900	ACCESO AL DOCUMENTO	140,20	0,00	0,00	0,00	0,00	140,20
32902	SERVICIO DE INFORMÁTICA	2,00	0,00	0,00	0,00	0,00	2,00
32905	OPOSICIONES	0,00	0,00	0,00	0,00	0,00	0,00
32906	UTILIZACION INSTALACIONES DEPORTIVAS	63,36	0,00	0,00	0,00	0,00	63,36
32930	SCTI MICROSCOPIO ELECTRONICO DE TRANSMISION	0,00	0,00	0,00	0,00	0,00	0,00
32931	SCTI CROMATOGRAFO	0,00	0,00	0,00	0,00	0,00	0,00



UNIVERSIDAD DE CANTABRIA
PROCESO DE GESTIÓN DE LOS INGRESOS PÚBLICOS
A.2.) ANULACIÓN DE DERECHOS PRESUPUESTARIOS
EJERCICIO 2014

FECHA 31/12/2014

Clasificación Económica	Explicación	Anulación de Liquidaciones		Aplazamiento y Fraccionamiento		Devolución de Ingresos	Total Derechos Anulados
		Ingreso Directo	Ingreso Recibo	Ingreso Directo	Ingreso Recibo		
32933	SEEA. MANTENIMIENTO DE ANIMALES.	1.941,71	0,00	0,00	0,00	0,00	1.941,71
32945	VISITAS PLANETARIO	2.913,10	0,00	0,00	0,00	13,64	2.926,74
32956	REPERCUSION GASTOS HIDRAULICA AMBIENTAL	83.002,05	0,00	0,00	0,00	0,00	83.002,05
32957	ACIES BIO para Programa AGL	10.000,00	0,00	0,00	0,00	0,00	10.000,00
32961	VENTA ENTRADAS ESPECTACULOS	0,00	0,00	0,00	0,00	0,00	0,00
32967	BIBLIOGRAFIA PERSONALIZADA	33,71	0,00	0,00	0,00	0,00	33,71
32974	CENTRO DE IDIOMAS UNIVERSIDAD DE CANTABRIA	0,00	0,00	0,00	0,00	0,00	0,00
32975	COIE SEGUROS Y OTROS GASTOS	0,00	0,00	0,00	0,00	334,72	334,72
32978	F.L.T.Q. GASTOS DEL CDTUC	0,00	0,00	0,00	0,00	0,00	0,00
32979	ESCUELA INFANTIL U.C.	0,00	0,00	0,00	0,00	0,00	0,00
32981	REPERCUSION GASTOS A TERCEROS	0,00	0,00	0,00	0,00	0,00	0,00
32999	DE OTROS SERVICIOS	0,00	0,00	0,00	0,00	0,00	0,00
	Subtotal Artículo 32	201.073,42	0,00	0,00	0,00	348,36	201.421,78
33000	VENTAS DEL SERVICIO DE PUBLICACIONES	1.718,51	0,00	0,00	0,00	0,00	1.718,51
331	VENTA DE ENERGIA ELECTRICA	0,00	0,00	0,00	0,00	0,00	0,00
33232	REPROGRAFÍA FACULTAD DE CIENCIAS	0,00	0,00	0,00	0,00	0,00	0,00
33233	REPROGRAFÍA FACULTAD DE MEDICINA	0,00	0,00	0,00	0,00	0,00	0,00
33234	REPROGRAFÍA FACULTAD DE DERECHO	3,10	0,00	0,00	0,00	0,00	3,10
33235	REPROGRAFÍA E.T.S. INGENIEROS DE CAMINOS, CANALES Y PUERTOS	4.334,72	0,00	0,00	0,00	0,00	4.334,72
33242	REPROGRAFÍA E.T.S. INDUSTRIALES Y TELECOMUNICACIÓN	23,24	0,00	0,00	0,00	0,00	23,24
33243	REPROGRAFÍA E.P. INGENIERÍA DE MINAS Y ENERGÍA	0,00	0,00	0,00	0,00	0,00	0,00
33245	REPROGRAFÍA E.T.S. DE NÁUTICA	0,00	0,00	0,00	0,00	0,00	0,00
33267	REPROGRAFÍA BIBLIOTECA UNIVERSITARIA	1.495,03	0,00	0,00	0,00	0,00	1.495,03
33331	SALA IMPRESION FILOSOFIA Y LETRAS	0,00	0,00	0,00	0,00	0,00	0,00
33332	SALA IMPRESION CIENCIAS	0,00	0,00	0,00	0,00	0,00	0,00
33333	SALA IMPRESION MEDICINA	0,00	0,00	0,00	0,00	0,00	0,00
33334	SALA IMPRESION DERECHO	0,00	0,00	0,00	0,00	0,00	0,00
33335	SALA DE IMPRESION CAMINOS	0,00	0,00	0,00	0,00	0,00	0,00



UNIVERSIDAD DE CANTABRIA

PROCESO DE GESTIÓN DE LOS INGRESOS PÚBLICOS

A.2.) ANULACIÓN DE DERECHOS PRESUPUESTARIOS

EJERCICIO 2014

FECHA 31/12/2014

Clasificación Económica	Explicación	Anulación de Liquidaciones		Aplazamiento y Fraccionamiento		Devolución de Ingresos	Total Derechos Anulados
		Ingreso Directo	Ingreso Recibo	Ingreso Directo	Ingreso Recibo		
33336	SALA IMPRESION FCCEE	0,00	0,00	0,00	0,00	0,00	0,00
33341	SALA IMPRESION EDUCACION	0,00	0,00	0,00	0,00	0,00	0,00
33342	SALA IMPRESION INDUSTRIALES	0,00	0,00	0,00	0,00	0,00	0,00
33343	SALA IMPRESION MINAS	0,00	0,00	0,00	0,00	0,00	0,00
33344	SALA IMPRESION ENFERMERIA	0,00	0,00	0,00	0,00	0,00	0,00
33345	SALA DE IMPRESION NAUTICA	0,00	0,00	0,00	0,00	0,00	0,00
33364	SALA IMPRESION SERVICIO DE INFORMATICA	12.582,91	0,00	0,00	0,00	0,00	12.582,91
33367	SALA IMPRESION BIBLIOTECA	0,00	0,00	0,00	0,00	0,00	0,00
339	VENTA DE IMPRESOS Y GUIAS	0,00	0,00	0,00	0,00	0,00	0,00
33900	VENTA DE IMPRESOS	1.998,55	0,00	0,00	0,00	0,00	1.998,55
	Subtotal Artículo 33	22.156,06	0,00	0,00	0,00	0,00	22.156,06
380	REINTEGROS DE EJERCICIOS CERRADOS	0,00	0,00	0,00	0,00	1.851,82	1.851,82
381	REINTEGROS DE PRESUPUESTO CORRIENTE	0,00	0,00	0,00	0,00	0,00	0,00
	Subtotal Artículo 38	0,00	0,00	0,00	0,00	1.851,82	1.851,82
39000	ART. 83 L.O.U.	23.802,35	0,00	0,00	0,00	0,00	23.802,35
39001	CONVENIOS F.L.T.Q.	0,00	0,00	0,00	0,00	0,00	0,00
39002	PROGRAMAS EUROPEOS	0,00	0,00	0,00	0,00	0,00	0,00
39003	PROGRAMAS NACIONALES	0,00	0,00	0,00	0,00	5.754,36	5.754,36
39010	ESTUDIOS PROPIOS	6.386,77	0,00	0,00	0,00	11.278,38	17.665,15
39030	INGRESOS DE SERVICIOS QUE GENERAN GASTOS	2.176,88	0,00	0,00	0,00	13,26	2.190,14
39099	OTRAS	0,00	0,00	0,00	0,00	1.219,23	1.219,23
398	VENTA DE PATENTES	0,00	0,00	0,00	0,00	0,00	0,00
39900	INGRES. PROCE. IVA DEDUCIBLE COMUN	0,00	0,00	0,00	0,00	21.343,30	21.343,30
39903	COLABORACION PROGRAMA POSTGRADOS OFICIALES	0,00	0,00	0,00	0,00	0,00	0,00
39956	Fundación Hidráulica Ambiental para Programa AGL	0,00	0,00	0,00	0,00	0,00	0,00
39998	INGRESOS VARIOS	21.911,93	0,00	0,00	0,00	0,00	21.911,93
39999	OTROS INGRESOS DIVERSOS	0,00	0,00	0,00	0,00	2.931,52	2.931,52
	Subtotal Artículo 39	54.277,93	0,00	0,00	0,00	42.540,05	96.817,98
	Subtotal Capítulo 3	350.064,91	0,00	0,00	0,00	540.230,95	890.295,86



UNIVERSIDAD DE CANTABRIA
PROCESO DE GESTIÓN DE LOS INGRESOS PÚBLICOS
A.2.) ANULACIÓN DE DERECHOS PRESUPUESTARIOS
EJERCICIO 2014

FECHA 31/12/2014

Clasificación Económica	Explicación	Anulación de Liquidaciones		Aplazamiento y Fraccionamiento		Devolución de Ingresos	Total Derechos Anulados
		Ingreso Directo	Ingreso Recibo	Ingreso Directo	Ingreso Recibo		
400	MINISTERIO DE EDUCACIÓN, CULTURA Y DEPORTE	0,00	0,00	0,00	0,00	0,00	0,00
40013	CURSO 2013 2014 ERASMUS	0,00	0,00	0,00	0,00	57.028,50	57.028,50
401	OTROS MINISTERIOS	0,00	0,00	0,00	0,00	33.445,95	33.445,95
	Subtotal Artículo 40	0,00	0,00	0,00	0,00	90.474,45	90.474,45
41001	ORGANISMO AUTONOMO DE PROGRAMAS EDUCATIVOS EUROP	0,00	0,00	0,00	0,00	15.317,50	15.317,50
	Subtotal Artículo 41	0,00	0,00	0,00	0,00	15.317,50	15.317,50
441	DE OTROS ENTES PUBLICOS	0,00	0,00	0,00	0,00	0,00	0,00
	Subtotal Artículo 44	0,00	0,00	0,00	0,00	0,00	0,00
45001	PROGRAMA DE SUFICIENCIA FINANCIERA	0,00	0,00	0,00	0,00	0,00	0,00
45002	PROGRAMA DE COMPLEMENTOS RETRIBUTIVOS PDI	0,00	0,00	0,00	0,00	0,00	0,00
45008	PROGRAMA DE ATENCION Y SERVICIO AL ESTUDIANTE	0,00	0,00	0,00	0,00	0,00	0,00
45010	FONDO DE CONTINGENCIA SOCIAL	0,00	0,00	0,00	0,00	0,00	0,00
451	CONSEJERIA DE EDUCACION CULTURA Y DEPORTES. OTRAS	0,00	0,00	0,00	0,00	103,13	103,13
45201	PARLAMENTO DE CANTABRIA	0,00	0,00	0,00	0,00	0,00	0,00
45202	PRESIDENCIA Y JUSTICIA	0,00	0,00	0,00	0,00	0,00	0,00
45206	ECONOMIA, HACIENDA Y EMPLEO	0,00	0,00	0,00	0,00	0,00	0,00
45207	MEDIO AMBIENTE, ORDEN. TERRITORIO Y URBANISMO	8.870,00	0,00	0,00	0,00	0,00	8.870,00
45210	SANIDAD Y SERVICIO SOCIALES	0,00	0,00	0,00	0,00	0,00	0,00
45211	SERVICIO CANTABRO DE SALUD	0,00	0,00	0,00	0,00	0,00	0,00
45212	INNOVACION, INDUSTRIA, TURISMO Y COMERCIO	0,00	0,00	0,00	0,00	0,00	0,00
45213	SERVICIO CANTABRO DE EMPLEO	0,00	0,00	0,00	0,00	0,00	0,00
45216	INSTITUTO CANTABRO DE SERVICIOS SOCIALES (ICASS)	0,00	0,00	0,00	0,00	0,00	0,00
	Subtotal Artículo 45	8.870,00	0,00	0,00	0,00	103,13	8.973,13
460	DE AYUNTAMIENTOS PARA CURSOS DE VERANO	0,00	0,00	0,00	0,00	0,00	0,00
46000	DEL AYUNTAMIENTO DE LAREDO	0,00	0,00	0,00	0,00	0,00	0,00
46001	DEL AYUNTAMIENTO DE CAMARGO	0,00	0,00	0,00	0,00	0,00	0,00



UNIVERSIDAD DE CANTABRIA

PROCESO DE GESTIÓN DE LOS INGRESOS PÚBLICOS

A.2.) ANULACIÓN DE DERECHOS PRESUPUESTARIOS

EJERCICIO 2014

FECHA 31/12/2014

Clasificación Económica	Explicación	Anulación de Liquidaciones		Aplazamiento y Fraccionamiento		Devolución de Ingresos	Total Derechos Anulados
		Ingreso Directo	Ingreso Recibo	Ingreso Directo	Ingreso Recibo		
46002	DEL AYUNTAMIENTO DE SANTANDER	0,00	0,00	0,00	0,00	0,00	0,00
46003	DEL AYUNTAMIENTO DE SUANCES	0,00	0,00	0,00	0,00	0,00	0,00
46004	DEL AYUNTAMIENTO DE CASTRO URDIALES	0,00	0,00	0,00	0,00	0,00	0,00
46006	DEL AYUNTAMIENTO DE TORRELAVEGA	0,00	0,00	0,00	0,00	0,00	0,00
46008	DEL AYUNTAMIENTO DE COLINDRES	0,00	0,00	0,00	0,00	0,00	0,00
46011	DEL AYUNTAMIENTO DE RAMALES	0,00	0,00	0,00	0,00	0,00	0,00
46013	DEL AYUNTAMIENTO DE NOJA	1.250,00	0,00	0,00	0,00	0,00	1.250,00
46015	DEL AYUNTAMIENTO DE POLANCO	0,00	0,00	0,00	0,00	0,00	0,00
46016	DEL AYUNTAMIENTO DE LOS CORRALES DE BUELNA	0,00	0,00	0,00	0,00	0,00	0,00
46099	DE OTROS AYUNTAMIENTOS	0,00	0,00	0,00	0,00	0,00	0,00
46102	DEL AYTO. SANTANDER PARA OTROS FINES	0,00	0,00	0,00	0,00	0,00	0,00
	Subtotal Artículo 46	1.250,00	0,00	0,00	0,00	0,00	1.250,00
47000	SUBVENCIONES DE CAJA CANTABRIA	0,00	0,00	0,00	0,00	0,00	0,00
47001	SUBVENCIONES DEL BANCO SANTANDER	0,00	0,00	0,00	0,00	0,00	0,00
47110	CONVENIOS ESPECIFICOS	0,00	0,00	0,00	0,00	0,00	0,00
47199	OTRAS BECAS DE PRACTICAS	0,00	0,00	0,00	0,00	0,00	0,00
47901	CURSOS DE VERANO	2.000,00	0,00	0,00	0,00	0,00	2.000,00
	Subtotal Artículo 47	2.000,00	0,00	0,00	0,00	0,00	2.000,00
48999	OTRAS TRANSF.CTES. DE FAM. E INST. SIN LUCRO	0,00	0,00	0,00	0,00	0,00	0,00
	Subtotal Artículo 48	0,00	0,00	0,00	0,00	0,00	0,00
49999	OTRAS TRANSFERENCIAS CORRIENTES DEL EXTERIOR	0,00	0,00	0,00	0,00	0,00	0,00
	Subtotal Artículo 49	0,00	0,00	0,00	0,00	0,00	0,00
	Subtotal Capítulo 4	12.120,00	0,00	0,00	0,00	105.895,08	118.015,08
520	INTERESES DE CUENTAS BANCARIAS	0,00	0,00	0,00	0,00	0,00	0,00
52000	CAJA CANTABRIA	0,00	0,00	0,00	0,00	0,00	0,00
52001	BANCO SANTANDER	0,00	0,00	0,00	0,00	0,00	0,00
52099	OTRAS ENTIDADES BANCARIAS	0,00	0,00	0,00	0,00	0,00	0,00
	Subtotal Artículo 52	0,00	0,00	0,00	0,00	0,00	0,00



UNIVERSIDAD DE CANTABRIA
PROCESO DE GESTIÓN DE LOS INGRESOS PÚBLICOS
A.2.) ANULACIÓN DE DERECHOS PRESUPUESTARIOS
EJERCICIO 2014

FECHA 31/12/2014

Clasificación Económica	Explicación	Anulación de Liquidaciones		Aplazamiento y Fraccionamiento		Devolución de Ingresos	Total Derechos Anulados
		Ingreso Directo	Ingreso Recibo	Ingreso Directo	Ingreso Recibo		
540	ALQUILER Y PRODUCTOS DE INMUEBLES	0,00	0,00	0,00	0,00	0,00	0,00
54000	ALQUILER EDIFICIO FISIOTERAPIA	0,00	0,00	0,00	0,00	0,00	0,00
54001	OTROS ALQUILERES	0,00	0,00	0,00	0,00	0,00	0,00
	Subtotal Artículo 54	0,00	0,00	0,00	0,00	0,00	0,00
55000	DE CAFETERIAS Y COMEDORES	0,00	0,00	0,00	0,00	0,00	0,00
55001	SERVICIOS DE REPROGRAFIA	0,00	0,00	0,00	0,00	0,00	0,00
55009	OTRAS	0,00	0,00	0,00	0,00	0,00	0,00
	Subtotal Artículo 55	0,00	0,00	0,00	0,00	0,00	0,00
	Subtotal Capítulo 5	0,00	0,00	0,00	0,00	0,00	0,00
700	ADMINISTRACIÓN DEL ESTADO PARA INVESTIGACIÓN	0,00	0,00	0,00	0,00	0,00	0,00
70000	MINISTERIO DE INDUSTRIA, ENERGIA Y TURISMO	0,00	0,00	0,00	0,00	2.041,99	2.041,99
70002	MINISTERIO DE ECONOMÍA Y COMPETITIVIDAD.MINECO	0,00	0,00	0,00	0,00	173.105,95	173.105,95
70003	MINISTERIO DE FOMENTO	0,00	0,00	0,00	0,00	0,00	0,00
70004	MINISTERIO DE AGRICULTURA, ALIMENTACION Y MEDIO AMBIENTE	0,00	0,00	0,00	0,00	0,00	0,00
70005	MINISTERIO DE EDUCACIÓN, CULTURA Y DEPORTE	0,00	0,00	0,00	0,00	0,00	0,00
70006	MINISTERIO DE SANIDAD, SERV.SOCIALES E IGUALDAD	0,00	0,00	0,00	0,00	11.758,24	11.758,24
70221	MINECO. CONTRATATOS P. INVESTIGADOR EN FORMACIÓN PREDOCTORAL (FPI)	0,00	0,00	0,00	0,00	853,20	853,20
70224	MINECO.PROGRAMA RAMON Y CAJAL	0,00	0,00	0,00	0,00	615,77	615,77
70225	MINECO.PROGRAMA JUAN DE LA CIERVA	0,00	0,00	0,00	0,00	0,00	0,00
70227	MINECO.CONTRATOS PROGRAMAS TÉCNICOS	0,00	0,00	0,00	0,00	0,00	0,00
70299	MINECO. PROGRAMAS MOVILIDAD	0,00	0,00	0,00	0,00	1.474,59	1.474,59
70422	PROGRAMA FPU P.I. EN FORMACION PREDOCTORAL	0,00	0,00	0,00	0,00	48.074,32	48.074,32
70426	CONTRATOS A P.I. EN FORMACION POSTDOCTORAL	0,00	0,00	0,00	0,00	1.254,46	1.254,46
70430	MOVILIDAD INVESTIGADORES SENIOR	0,00	0,00	0,00	0,00	3.156,20	3.156,20
70499	PROGRAMAS MOVILIDAD MECD	0,00	0,00	0,00	0,00	28.135,82	28.135,82



UNIVERSIDAD DE CANTABRIA

PROCESO DE GESTIÓN DE LOS INGRESOS PÚBLICOS

A.2.) ANULACIÓN DE DERECHOS PRESUPUESTARIOS

EJERCICIO 2014

FECHA 31/12/2014

Clasificación Económica	Explicación	Anulación de Liquidaciones		Aplazamiento y Fraccionamiento		Devolución de Ingresos	Total Derechos Anulados
		Ingreso Directo	Ingreso Recibo	Ingreso Directo	Ingreso Recibo		
	Subtotal Artículo 70	0,00	0,00	0,00	0,00	270.470,54	270.470,54
741	DE OTROS ENTES PUBLICOS	22.340,53	0,00	0,00	0,00	0,00	22.340,53
746	SODERCAN	0,00	0,00	0,00	0,00	0,00	0,00
	Subtotal Artículo 74	22.340,53	0,00	0,00	0,00	0,00	22.340,53
75005	PROGRAMA DE APOYO A LA INVESTIGACION	0,00	0,00	0,00	0,00	0,00	0,00
751	CONSEJERIA DE EDUCACION, CULTURA Y DEPORTE. OTRAS	0,00	0,00	0,00	0,00	0,00	0,00
759	DE OTRAS COMUNIDADES AUTONOMAS	0,00	0,00	0,00	0,00	0,00	0,00
	Subtotal Artículo 75	0,00	0,00	0,00	0,00	0,00	0,00
780	FUNDACIÓN MARCELINO BOTÍN	0,00	0,00	0,00	0,00	0,00	0,00
781	FUNDACION LEONARDO TORRES QUEVEDO	26.238,30	0,00	0,00	0,00	0,00	26.238,30
782	FUNDACION INSTITUTO HIDRAULICA AMBIENTAL CANTABR	0,00	0,00	0,00	0,00	0,00	0,00
789	OTRAS TRANSF. DE CAPITAL DE INST. SIN LUCRO	0,00	0,00	0,00	0,00	12.192,32	12.192,32
	Subtotal Artículo 78	26.238,30	0,00	0,00	0,00	12.192,32	38.430,62
791	PROGRAMA MARCO EUROPEO DE INVESTIGACION	0,00	0,00	0,00	0,00	11.587,00	11.587,00
799	OTRAS TRANSF.DE CAPITAL DEL EXTERIOR	0,00	0,00	0,00	0,00	0,00	0,00
	Subtotal Artículo 79	0,00	0,00	0,00	0,00	11.587,00	11.587,00
	Subtotal Capítulo 7	48.578,83	0,00	0,00	0,00	294.249,86	342.828,69
830	REINTEGRO PRESTAMOS AL PERSONAL	0,00	0,00	0,00	0,00	0,00	0,00
	Subtotal Artículo 83	0,00	0,00	0,00	0,00	0,00	0,00
87001	REMANENTE DE TESORERIA ESPECIFICO INCORPORABLE	0,00	0,00	0,00	0,00	0,00	0,00
87002	REMANENTE DE TESORERIA AFECTADO INCORPORABLE	0,00	0,00	0,00	0,00	0,00	0,00
	Subtotal Artículo 87	0,00	0,00	0,00	0,00	0,00	0,00
	Subtotal Capítulo 8	0,00	0,00	0,00	0,00	0,00	0,00
91104	CONVOCATORIA INFRAESTRUCTURA CIENTIFICA 2010	0,00	0,00	0,00	0,00	12.456,29	12.456,29
913	PRESTAMOS A CONCERTAR A LARGO PLAZO	0,00	0,00	0,00	0,00	0,00	0,00
	Subtotal Artículo 91	0,00	0,00	0,00	0,00	12.456,29	12.456,29



UNIVERSIDAD DE CANTABRIA
PROCESO DE GESTIÓN DE LOS INGRESOS PÚBLICOS
A.2.) ANULACIÓN DE DERECHOS PRESUPUESTARIOS
EJERCICIO 2014

FECHA 31/12/2014

Clasificación Económica	Explicación	Anulación de Liquidaciones		Aplazamiento y Fraccionamiento		Devolución de Ingresos	Total Derechos Anulados
		Ingreso Directo	Ingreso Recibo	Ingreso Directo	Ingreso Recibo		
	Subtotal Capítulo 9	0,00	0,00	0,00	0,00	12.456,29	12.456,29
	TOTAL	410.763,74	0,00	0,00	0,00	952.832,18	1.363.595,92



UNIVERSIDAD DE CANTABRIA
PROCESO DE GESTIÓN DE LOS INGRESOS PÚBLICOS
A.2.) ANULACIÓN DE DERECHOS PRESUPUESTARIOS
EJERCICIO 2014

FECHA 31/12/2014

Explicación	Anulación de Liquidación		Aplazamiento y Fraccionado		Devolución Ingresos	Total Derechos Anulados
	Ingreso Directo	Ingreso Recibo	Ingreso Directo	Ingreso Recibo		
Total Capitulo 1	0,00	0,00	0,00	0,00	0,00	0,00
Total Capitulo 2	0,00	0,00	0,00	0,00	0,00	0,00
Total Capitulo 3	350.064,91	0,00	0,00	0,00	540.230,95	890.295,86
Total Capitulo 4	12.120,00	0,00	0,00	0,00	105.895,08	118.015,08
Total Capitulo 5	0,00	0,00	0,00	0,00	0,00	0,00
TOTAL OPERACIONES CORRIENTES	362.184,91	0,00	0,00	0,00	646.126,03	1.008.310,94
Total Capitulo 6	0,00	0,00	0,00	0,00	0,00	0,00
Total Capitulo 7	48.578,83	0,00	0,00	0,00	294.249,86	342.828,69
TOTAL OPERACIONES DE CAPITAL	48.578,83	0,00	0,00	0,00	294.249,86	342.828,69
TOTAL OPERACIONES NO FINANCIERAS	410.763,74	0,00	0,00	0,00	940.375,89	1.351.139,63
Total Capitulo 8	0,00	0,00	0,00	0,00	0,00	0,00
Total Capitulo 9	0,00	0,00	0,00	0,00	12.456,29	12.456,29
TOTAL OPERACIONES FINANCIERAS	0,00	0,00	0,00	0,00	12.456,29	12.456,29
TOTAL SECCIÓN POR CAPITULOS	410.763,74	0,00	0,00	0,00	952.832,18	1.363.595,92

F.- MEMORIA

5.- Información sobre la ejecución del Ingreso público

5.1.- Proceso de gestión

B) Recaudación neta



UNIVERSIDAD DE CANTABRIA
PROCESO DE GESTIÓN DE LOS INGRESOS PÚBLICOS
B) RECAUDACIÓN NETA
EJERCICIO 2014 FECHA 31/12/2014

Clasificación Económica	Explicación	Recaudación Total	Devoluciones de Ingreso	Recaudación Neta
31000	DERECHOS MATRICULA GRADO	5.730.163,33	102.152,99	5.628.010,34
31001	DERECHOS MATRICULA POSTGRADO	898.595,55	56.077,96	842.517,59
31002	MATRICULAS CENTROS ADSCRITOS.	149.513,18	1.081,08	148.432,10
31010	COMPENSACION BECARIOS	221.664,49	157.841,63	63.822,86
31011	COMPENSACION FAMILIA NUMEROSA	0,00	17.047,09	-17.047,09
31012	COMPENSACION PRECIOS PUBLICOS DISCAPACITADOS	42.469,00	0,00	42.469,00
311	DERECHOS DE MATRICULA EN ESTUDIOS PROPIOS	0,00	0,00	0,00
31100	MASTER	954.648,24	85.800,86	868.847,38
31103	ESPECIALIZACION	227.581,29	30.087,00	197.494,29
31104	EXPERTO	125.052,75	13.297,50	111.755,25
31105	Programas Study Abroad	84.042,79	0,00	84.042,79
31199	OTROS	0,00	0,00	0,00
31200	CURSOS IDIOMAS EXTRANJEROS ORDINARIOS	392.438,76	11.894,99	380.543,77
31201	CURSOS DE ESPAÑOL	433.705,53	3.526,60	430.178,93
31300	CURSOS DE VERANO	71.257,39	6.701,00	64.556,39
31301	AULAS DE EXTENSION UNIVERSITARIA	9.783,00	0,00	9.783,00
31302	ACTIVIDADES DEPORTIVAS	141.958,89	1.883,80	140.075,09
31303	CAMPUS	18.565,32	770,00	17.795,32
31399	OTROS CURSOS DE EXTENSION UNIVERSITARIA	9.099,77	47,34	9.052,43
314	CURSOS VICERR. ORDENACION ACADEMICA	8.316,03	72,00	8.244,03
31813	Jornadas X Aniversario Escuela Infantil	1.161,00	0,00	1.161,00
31904	PRUEBAS DE ACCESO	182.833,75	142,18	182.691,57
31906	EXPEDIENTES, CERT., TRASLADOS Y COMPULSAS	219.998,83	417,66	219.581,17
31907	EXPEDICION DE TITULOS	359.721,49	1.200,97	358.520,52
31908	TESIS Y PROYECTOS FIN DE CARRERA	12.029,00	0,00	12.029,00
31909	EXPEDICION TARJETA DE IDENTIDAD	60.060,17	2,59	60.057,58
31910	CONVALIDACIONES	12.159,10	2.007,79	10.151,31
31912	TUTELA ACADEMICA DE DOCTORADO	67.452,14	3.063,66	64.388,48
31914	PROGRAMA SENIOR	24.597,76	159,03	24.438,73
31915	PROGRAMA DAY BY DAY	73.950,00	215,00	73.735,00
	Subtotal Artículo 31	10.532.818,55	495.490,72	10.037.327,83



UNIVERSIDAD DE CANTABRIA
PROCESO DE GESTIÓN DE LOS INGRESOS PÚBLICOS
B) RECAUDACIÓN NETA
EJERCICIO 2014 FECHA 31/12/2014

Clasificación Económica	Explicación	Recaudación Total	Devoluciones de Ingreso	Recaudación Neta
327	USO DE TELEFONOS Y FAX	0,00	0,00	0,00
32732	FAX FACULTAD DE CIENCIAS	28,00	0,00	28,00
32733	FAX FACULTAD DE MEDICINA	540,90	0,00	540,90
32742	FAX E.T.S. INGENIEROS INDUSTRIALES Y DE TELECOMUNICACIÓN	50,10	0,00	50,10
32744	FAX E.U. DE ENFERMERÍA	51,30	0,00	51,30
32745	FAX E.T.S. DE NÁUTICA	30,30	0,00	30,30
32781	TELÉFONO SERVICIOS ADMINISTRATIVOS CENTRALES	9.272,03	0,00	9.272,03
328	CONVENIOS Y CONTRATOS ART. 83 LOU Y C.E.E.	0,00	0,00	0,00
32800	DE LA ADMINISTRACION DEL ESTADO	41.322,31	0,00	41.322,31
32804	DE EMPRESAS PUBLICAS Y OTROS ENTES PUBLICOS	171.814,54	0,00	171.814,54
32805	DE GOBIERNO DE CANTABRIA	149.427,66	0,00	149.427,66
32806	DE CORPORACIONES LOCALES	58.065,32	0,00	58.065,32
32807	DE EMPRESAS PRIVADAS	1.291.059,14	0,00	1.291.059,14
32808	DE FAMILIAS E INSTITUCIONES SIN FINES DE LUCRO	91.038,54	0,00	91.038,54
32809	DEL EXTERIOR	250.950,83	0,00	250.950,83
32820	PARA LA F.L.T.Q.	347.051,72	0,00	347.051,72
32821	FUNDACION INSTITUTO HIDRAULICA AMBIENTAL CANTABR	417.917,78	0,00	417.917,78
32899	OTROS	13.456,91	0,00	13.456,91
32900	ACCESO AL DOCUMENTO	6.323,30	0,00	6.323,30
32902	SERVICIO DE INFORMÁTICA	14.532,50	0,00	14.532,50
32905	OPOSICIONES	375,00	0,00	375,00
32906	UTILIZACION INSTALACIONES DEPORTIVAS	19.582,36	0,00	19.582,36
32930	SCTI MICROSCOPIO ELECTRONICO DE TRANSMISION	2.161,76	0,00	2.161,76
32931	SCTI CROMATOGRAFO	0,00	0,00	0,00
32933	SEEA. MANTENIMIENTO DE ANIMALES.	66.552,13	0,00	66.552,13
32945	VISITAS PLANETARIO	9.586,20	13,64	9.572,56
32956	REPERCUSION GASTOS HIDRAULICA AMBIENTAL	109.152,09	0,00	109.152,09
32957	ACIES BIO para Programa AGL	0,00	0,00	0,00



Página 3 de 9

UNIVERSIDAD DE CANTABRIA
PROCESO DE GESTIÓN DE LOS INGRESOS PÚBLICOS
B) RECAUDACIÓN NETA
EJERCICIO 2014 FECHA 31/12/2014

Clasificación Económica	Explicación	Recaudación Total	Devoluciones de Ingreso	Recaudación Neta
32961	VENTA ENTRADAS ESPECTACULOS	8.719,10	0,00	8.719,10
32967	BIBLIOGRAFIA PERSONALIZADA	3.138,23	0,00	3.138,23
32974	CENTRO DE IDIOMAS UNIVERSIDAD DE CANTABRIA	12.199,20	0,00	12.199,20
32975	COIE SEGUROS Y OTROS GASTOS	311.905,42	334,72	311.570,70
32978	F.L.T.Q. GASTOS DEL CDTUC	25.116,88	0,00	25.116,88
32979	ESCUELA INFANTIL U.C.	84.884,00	0,00	84.884,00
32981	REPERCUSION GASTOS A TERCEROS	87.666,44	0,00	87.666,44
32999	DE OTROS SERVICIOS	14.625,50	0,00	14.625,50
	Subtotal Artículo 32	3.618.597,49	348,36	3.618.249,13
33000	VENTAS DEL SERVICIO DE PUBLICACIONES	26.091,24	0,00	26.091,24
331	VENTA DE ENERGIA ELECTRICA	0,00	0,00	0,00
33232	REPROGRAFÍA FACULTAD DE CIENCIAS	26.122,48	0,00	26.122,48
33233	REPROGRAFÍA FACULTAD DE MEDICINA	27.471,08	0,00	27.471,08
33234	REPROGRAFÍA FACULTAD DE DERECHO	124,14	0,00	124,14
33235	REPROGRAFÍA E.T.S. INGENIEROS DE CAMINOS, CANALES Y PUERTOS	45.432,47	0,00	45.432,47
33242	REPROGRAFÍA E.T.S. INDUSTRIALES Y TELECOMUNICACIÓN	27.183,11	0,00	27.183,11
33243	REPROGRAFÍA E.P. INGENIERÍA DE MINAS Y ENERGÍA	170,64	0,00	170,64
33245	REPROGRAFÍA E.T.S. DE NÁUTICA	10.326,30	0,00	10.326,30
33267	REPROGRAFÍA BIBLIOTECA UNIVERSITARIA	5.354,91	0,00	5.354,91
33331	SALA IMPRESION FILOSOFIA Y LETRAS	4,46	0,00	4,46
33332	SALA IMPRESION CIENCIAS	0,29	0,00	0,29
33333	SALA IMPRESION MEDICINA	82,71	0,00	82,71
33334	SALA IMPRESION DERECHO	0,07	0,00	0,07
33335	SALA DE IMPRESION CAMINOS	84,14	0,00	84,14
33336	SALA IMPRESION FCCEE	74,83	0,00	74,83
33341	SALA IMPRESION EDUCACION	63,34	0,00	63,34
33342	SALA IMPRESION INDUSTRIALES	42,21	0,00	42,21
33343	SALA IMPRESION MINAS	12,08	0,00	12,08
33344	SALA IMPRESION ENFERMERIA	131,65	0,00	131,65
33345	SALA DE IMPRESION NAUTICA	65,64	0,00	65,64



Página 4 de 9

UNIVERSIDAD DE CANTABRIA
PROCESO DE GESTIÓN DE LOS INGRESOS PÚBLICOS
B) RECAUDACIÓN NETA
EJERCICIO 2014 FECHA 31/12/2014

Clasificación Económica	Explicación	Recaudación Total	Devoluciones de Ingreso	Recaudación Neta
33364	SALA IMPRESION SERVICIO DE INFORMATICA	27.107,63	0,00	27.107,63
33367	SALA IMPRESION BIBLIOTECA	647,96	0,00	647,96
339	VENTA DE IMPRESOS Y GUIAS	0,00	0,00	0,00
33900	VENTA DE IMPRESOS	37.943,96	0,00	37.943,96
	Subtotal Artículo 33	234.537,34	0,00	234.537,34
380	REINTEGROS DE EJERCICIOS CERRADOS	216.527,03	1.851,82	214.675,21
381	REINTEGROS DE PRESUPUESTO CORRIENTE	4.318,92	0,00	4.318,92
	Subtotal Artículo 38	220.845,95	1.851,82	218.994,13
39000	ART. 83 L.O.U.	423.768,15	0,00	423.768,15
39001	CONVENIOS F.L.T.Q.	0,00	0,00	0,00
39002	PROGRAMAS EUROPEOS	183.818,15	0,00	183.818,15
39003	PROGRAMAS NACIONALES	634.271,22	5.754,36	628.516,86
39010	ESTUDIOS PROPIOS	161.322,72	11.278,38	150.044,34
39030	INGRESOS DE SERVICIOS QUE GENERAN GASTOS	20.131,20	13,26	20.117,94
39099	OTRAS	5.068,19	1.219,23	3.848,96
398	VENTA DE PATENTES	41.000,00	0,00	41.000,00
39900	INGRES. PROCE. IVA DEDUCIBLE COMUN	431.872,26	21.343,30	410.528,96
39903	COLABORACION PROGRAMA POSTGRADOS OFICIALES	37.149,58	0,00	37.149,58
39956	Fundación Hidráulica Ambiental para Programa AGL	33.746,55	0,00	33.746,55
39998	INGRESOS VARIOS	63.316,29	0,00	63.316,29
39999	OTROS INGRESOS DIVERSOS	42.938,91	2.931,52	40.007,39
	Subtotal Artículo 39	2.078.403,22	42.540,05	2.035.863,17
	Subtotal Capítulo 3	16.685.202,55	540.230,95	16.144.971,60
400	MINISTERIO DE EDUCACIÓN, CULTURA Y DEPORTE	12.289,00	0,00	12.289,00
40013	CURSO 2013 2014 ERASMUS	322.284,00	57.028,50	265.255,50
401	OTROS MINISTERIOS	0,00	33.445,95	-33.445,95
	Subtotal Artículo 40	334.573,00	90.474,45	244.098,55
41001	ORGANISMO AUTONOMO DE PROGRAMAS EDUCATIVOS EUROP	432.062,00	15.317,50	416.744,50
	Subtotal Artículo 41	432.062,00	15.317,50	416.744,50
441	DE OTROS ENTES PUBLICOS	29.878,55	0,00	29.878,55
	Subtotal Artículo 44	29.878,55	0,00	29.878,55



Página 5 de 9

UNIVERSIDAD DE CANTABRIA
PROCESO DE GESTIÓN DE LOS INGRESOS PÚBLICOS
B) RECAUDACIÓN NETA
EJERCICIO 2014 FECHA 31/12/2014

Clasificación Económica	Explicación	Recaudación Total	Devoluciones de Ingreso	Recaudación Neta
45001	PROGRAMA DE SUFICIENCIA FINANCIERA	59.427.000,00	0,00	59.427.000,00
45002	PROGRAMA DE COMPLEMENTOS RETRIBUTIVOS PDI	3.646.000,00	0,00	3.646.000,00
45008	PROGRAMA DE ATENCION Y SERVICIO AL ESTUDIANTE	311.500,00	0,00	311.500,00
45010	FONDO DE CONTINGENCIA SOCIAL	50.000,00	0,00	50.000,00
451	CONSEJERIA DE EDUCACION CULTURA Y DEPORTES. OTRAS	342.200,00	103,13	342.096,87
45201	PARLAMENTO DE CANTABRIA	40.000,00	0,00	40.000,00
45202	PRESIDENCIA Y JUSTICIA	604,52	0,00	604,52
45206	ECONOMIA, HACIENDA Y EMPLEO	17.272,73	0,00	17.272,73
45207	MEDIO AMBIENTE, ORDEN. TERRITORIO Y URBANISMO	0,00	0,00	0,00
45210	SANIDAD Y SERVICIO SOCIALES	0,00	0,00	0,00
45211	SERVICIO CANTABRO DE SALUD	1.056.544,84	0,00	1.056.544,84
45212	INNOVACION, INDUSTRIA, TURISMO Y COMERCIO	9.800,00	0,00	9.800,00
45213	SERVICIO CANTABRO DE EMPLEO	300.000,00	0,00	300.000,00
45216	INSTITUTO CANTABRO DE SERVICIOS SOCIALES (ICASS)	20.060,00	0,00	20.060,00
	Subtotal Artículo 45	65.220.982,09	103,13	65.220.878,96
460	DE AYUNTAMIENTOS PARA CURSOS DE VERANO	0,00	0,00	0,00
46000	DEL AYUNTAMIENTO DE LAREDO	95.000,00	0,00	95.000,00
46001	DEL AYUNTAMIENTO DE CAMARGO	20.000,00	0,00	20.000,00
46002	DEL AYUNTAMIENTO DE SANTANDER	6.000,00	0,00	6.000,00
46003	DEL AYUNTAMIENTO DE SUANCES	16.000,00	0,00	16.000,00
46004	DEL AYUNTAMIENTO DE CASTRO URDIALES	6.000,00	0,00	6.000,00
46006	DEL AYUNTAMIENTO DE TORRELAVEGA	12.500,00	0,00	12.500,00
46008	DEL AYUNTAMIENTO DE COLINDRES	4.500,00	0,00	4.500,00
46011	DEL AYUNTAMIENTO DE RAMALES	6.000,00	0,00	6.000,00
46013	DEL AYUNTAMIENTO DE NOJA	10.000,00	0,00	10.000,00
46015	DEL AYUNTAMIENTO DE POLANCO	6.900,00	0,00	6.900,00
46016	DEL AYUNTAMIENTO DE LOS CORRALES DE BUELNA	6.000,00	0,00	6.000,00
46099	DE OTROS AYUNTAMIENTOS	1.000,00	0,00	1.000,00



Página 6 de 9

UNIVERSIDAD DE CANTABRIA
PROCESO DE GESTIÓN DE LOS INGRESOS PÚBLICOS
B) RECAUDACIÓN NETA
EJERCICIO 2014 FECHA 31/12/2014

Clasificación Económica	Explicación	Recaudación Total	Devoluciones de Ingreso	Recaudación Neta
46102	DEL AYTO. SANTANDER PARA OTROS FINES	3.000,00	0,00	3.000,00
	Subtotal Artículo 46	192.900,00	0,00	192.900,00
47000	SUBVENCIONES DE CAJA CANTABRIA	200.000,00	0,00	200.000,00
47001	SUBVENCIONES DEL BANCO SANTANDER	1.410.881,00	0,00	1.410.881,00
47110	CONVENIOS ESPECIFICOS	19.008,26	0,00	19.008,26
47199	OTRAS BECAS DE PRACTICAS	0,00	0,00	0,00
47901	CURSOS DE VERANO	25.630,82	0,00	25.630,82
	Subtotal Artículo 47	1.655.520,08	0,00	1.655.520,08
48999	OTRAS TRANSF.CTES. DE FAM. E INST. SIN LUCRO	25.572,33	0,00	25.572,33
	Subtotal Artículo 48	25.572,33	0,00	25.572,33
49999	OTRAS TRANSFERENCIAS CORRIENTES DEL EXTERIOR	140.000,00	0,00	140.000,00
	Subtotal Artículo 49	140.000,00	0,00	140.000,00
	Subtotal Capítulo 4	68.031.488,05	105.895,08	67.925.592,97
520	INTERESES DE CUENTAS BANCARIAS	0,00	0,00	0,00
52000	CAJA CANTABRIA	129.896,00	0,00	129.896,00
52001	BANCO SANTANDER	57.706,23	0,00	57.706,23
52099	OTRAS ENTIDADES BANCARIAS	0,17	0,00	0,17
	Subtotal Artículo 52	187.602,40	0,00	187.602,40
540	ALQUILER Y PRODUCTOS DE INMUEBLES	0,00	0,00	0,00
54000	ALQUILER EDIFICIO FISIOTERAPIA	253.377,65	0,00	253.377,65
54001	OTROS ALQUILERES	26.264,01	0,00	26.264,01
	Subtotal Artículo 54	279.641,66	0,00	279.641,66
55000	DE CAFETERIAS Y COMEDORES	124.106,85	0,00	124.106,85
55001	SERVICIOS DE REPROGRAFIA	24.112,20	0,00	24.112,20
55009	OTRAS	7.603,16	0,00	7.603,16
	Subtotal Artículo 55	155.822,21	0,00	155.822,21
	Subtotal Capítulo 5	623.066,27	0,00	623.066,27
700	ADMINISTRACIÓN DEL ESTADO PARA INVESTIGACIÓN	0,00	0,00	0,00
70000	MINISTERIO DE INDUSTRIA, ENERGIA Y TURISMO	82.085,66	2.041,99	80.043,67
70002	MINISTERIO DE ECONOMÍA Y COMPETITIVIDAD.MINECO	3.243.751,42	173.105,95	3.070.645,47



UNIVERSIDAD DE CANTABRIA
PROCESO DE GESTIÓN DE LOS INGRESOS PÚBLICOS
B) RECAUDACIÓN NETA
EJERCICIO 2014 FECHA 31/12/2014

Clasificación Económica	Explicación	Recaudación Total	Devoluciones de Ingreso	Recaudación Neta
70003	MINISTERIO DE FOMENTO	7.575,95	0,00	7.575,95
70004	MINISTERIO DE AGRICULTURA, ALIMENTACION Y MEDIO AMBIENTE	17.386,45	0,00	17.386,45
70005	MINISTERIO DE EDUCACIÓN, CULTURA Y DEPORTE	32.000,00	0,00	32.000,00
70006	MINISTERIO DE SANIDAD, SERV.SOCIALES E IGUALDAD	178.109,00	11.758,24	166.350,76
70221	MINECO. CONTRATATOS P. INVESTIGADOR EN FORMACIÓN PREDOCTORAL (FPI)	992.138,50	853,20	991.285,30
70224	MINECO.PROGRAMA RAMON Y CAJAL	425.598,00	615,77	424.982,23
70225	MINECO.PROGRAMA JUAN DE LA CIERVA	94.460,00	0,00	94.460,00
70227	MINECO.CONTRATOS PROGRAMAS TÉCNICOS	165.780,00	0,00	165.780,00
70299	MINECO. PROGRAMAS MOVILIDAD	68.882,00	1.474,59	67.407,41
70422	PROGRAMA FPU P.I. EN FORMACION PREDOCTORAL	345.706,88	48.074,32	297.632,56
70426	CONTRATOS A P.I. EN FORMACION POSTDOCTORAL	2.774,10	1.254,46	1.519,64
70430	MOVILIDAD INVESTIGADORES SENIOR	0,00	3.156,20	-3.156,20
70499	PROGRAMAS MOVILIDAD MECD	20.874,00	28.135,82	-7.261,82
	Subtotal Artículo 70	5.677.121,96	270.470,54	5.406.651,42
741	DE OTROS ENTES PUBLICOS	44.681,06	0,00	44.681,06
746	SODERCAN	597.939,73	0,00	597.939,73
	Subtotal Artículo 74	642.620,79	0,00	642.620,79
75005	PROGRAMA DE APOYO A LA INVESTIGACION	322.710,00	0,00	322.710,00
751	CONSEJERIA DE EDUCACION, CULTURA Y DEPORTE. OTRAS	40.000,00	0,00	40.000,00
759	DE OTRAS COMUNIDADES AUTONOMAS	55.030,49	0,00	55.030,49
	Subtotal Artículo 75	417.740,49	0,00	417.740,49
780	FUNDACIÓN MARCELINO BOTÍN	0,00	0,00	0,00
781	FUNDACION LEONARDO TORRES QUEVEDO	44.951,41	0,00	44.951,41
782	FUNDACION INSTITUTO HIDRAULICA AMBIENTAL CANTABR	0,00	0,00	0,00
789	OTRAS TRANSF. DE CAPITAL DE INST. SIN LUCRO	139.438,85	12.192,32	127.246,53
	Subtotal Artículo 78	184.390,26	12.192,32	172.197,94
791	PROGRAMA MARCO EUROPEO DE INVESTIGACION	1.860.604,46	11.587,00	1.849.017,46



UNIVERSIDAD DE CANTABRIA
PROCESO DE GESTIÓN DE LOS INGRESOS PÚBLICOS
B) RECAUDACIÓN NETA
EJERCICIO 2014 FECHA 31/12/2014

Clasificación Económica	Explicación	Recaudación Total	Devoluciones de Ingreso	Recaudación Neta
799	OTRAS TRANSF.DE CAPITAL DEL EXTERIOR	25.227,27	0,00	25.227,27
	Subtotal Artículo 79	1.885.831,73	11.587,00	1.874.244,73
	Subtotal Capítulo 7	8.807.705,23	294.249,86	8.513.455,37
830	REINTEGRO PRESTAMOS AL PERSONAL	66.783,53	0,00	66.783,53
	Subtotal Artículo 83	66.783,53	0,00	66.783,53
87001	REMANENTE DE TESORERIA ESPECIFICO INCORPORABLE	0,00	0,00	0,00
87002	REMANENTE DE TESORERIA AFECTADO INCORPORABLE	0,00	0,00	0,00
	Subtotal Artículo 87	0,00	0,00	0,00
	Subtotal Capítulo 8	66.783,53	0,00	66.783,53
91104	CONVOCATORIA INFRAESTRUCTURA CIENTIFICA 2010	0,00	12.456,29	-12.456,29
913	PRESTAMOS A CONCERTAR A LARGO PLAZO	0,00	0,00	0,00
	Subtotal Artículo 91	0,00	12.456,29	-12.456,29
	Subtotal Capítulo 9	0,00	12.456,29	-12.456,29
	TOTAL	94.214.245,63	952.832,18	93.261.413,45



Página 9 de 9

UNIVERSIDAD DE CANTABRIA
PROCESO DE GESTIÓN DE LOS INGRESOS PÚBLICOS
B) RECAUDACIÓN NETA
EJERCICIO 2014 FECHA 31/12/2014

Explicación	Recaudación Total	Devoluciones de Ingreso	Recaudación Neta
Total Capitulo 1	0,00	0,00	0,00
Total Capitulo 2	0,00	0,00	0,00
Total Capitulo 3	16.685.202,55	540.230,95	16.144.971,60
Total Capitulo 4	68.031.488,05	105.895,08	67.925.592,97
Total Capitulo 5	623.066,27	0,00	623.066,27
TOTAL OPERACIONES CORRIENTES	85.339.756,87	646.126,03	84.693.630,84
Total Capitulo 6	0,00	0,00	0,00
Total Capitulo 7	8.807.705,23	294.249,86	8.513.455,37
TOTAL OPERACIONES DE CAPITAL	8.807.705,23	294.249,86	8.513.455,37
TOTAL OPERACIONES NO FINANCIERAS	94.147.462,10	940.375,89	93.207.086,21
Total Capitulo 8	66.783,53	0,00	66.783,53
Total Capitulo 9	0,00	12.456,29	-12.456,29
TOTAL OPERACIONES FINANCIERAS	66.783,53	12.456,29	54.327,24
TOTAL SECCIÓN POR CAPITULOS	94.214.245,63	952.832,18	93.261.413,45

F.- MEMORIA

5.- Información sobre la ejecución del Ingreso público

5.1.- Proceso de gestión

C) Derechos cancelados

SIN OPERACIONES REGISTRADAS EN ESTA OFICINA

F.- MEMORIA

5.- Información sobre la ejecución del Ingreso público

5.2.- Devolución de Ingresos



UNIVERSIDAD DE CANTABRIA

DEVOLUCIONES DE INGRESOS

EJERCICIO 2014

FECHA 31/12/2014

Clasificación Económica	Explicación	Pendientes de Pago a 1 de Enero	Modificación Saldo Inicial	Total Prescripciones Acreedores	Reconocidas en el Ejercicio	Total Devoluciones Reconocidas	Efectuadas en el Ejercicio	Pendientes de Pago a 31 de Diciembre
31000	DERECHOS MATRICULA GRADO	0,00	0,00	0,00	102.152,99	102.152,99	102.152,99	0,00
31001	DERECHOS MATRICULA POSTGRADO	0,00	0,00	0,00	56.077,96	56.077,96	56.077,96	0,00
31002	MATRICULAS CENTROS ADSCRITOS.	0,00	0,00	0,00	1.081,08	1.081,08	1.081,08	0,00
31010	COMPENSACION BECARIOS	0,00	0,00	0,00	157.841,63	157.841,63	157.841,63	0,00
31011	COMPENSACION FAMILIA NUMEROSA	0,00	0,00	0,00	17.047,09	17.047,09	17.047,09	0,00
31012	COMPENSACION PRECIOS PUBLICOS DISCAPACITADOS	0,00	0,00	0,00	0,00	0,00	0,00	0,00
311	DERECHOS DE MATRICULA EN ESTUDIOS PROPIOS	0,00	0,00	0,00	0,00	0,00	0,00	0,00
31100	MASTER	0,00	0,00	0,00	85.800,86	85.800,86	85.800,86	0,00
31103	ESPECIALIZACION	0,00	0,00	0,00	30.087,00	30.087,00	30.087,00	0,00
31104	EXPERTO	0,00	0,00	0,00	13.297,50	13.297,50	13.297,50	0,00
31105	Programas Study Abroad	0,00	0,00	0,00	0,00	0,00	0,00	0,00
31199	OTROS	0,00	0,00	0,00	0,00	0,00	0,00	0,00
31200	CURSOS IDIOMAS EXTRANJEROS ORDINARIOS	0,00	0,00	0,00	11.894,99	11.894,99	11.894,99	0,00
31201	CURSOS DE ESPAÑOL	0,00	0,00	0,00	3.526,60	3.526,60	3.526,60	0,00
31300	CURSOS DE VERANO	0,00	0,00	0,00	6.701,00	6.701,00	6.701,00	0,00
31301	AULAS DE EXTENSION UNIVERSITARIA	0,00	0,00	0,00	0,00	0,00	0,00	0,00
31302	ACTIVIDADES DEPORTIVAS	0,00	0,00	0,00	1.883,80	1.883,80	1.883,80	0,00
31303	CAMPUS	0,00	0,00	0,00	770,00	770,00	770,00	0,00
31399	OTROS CURSOS DE EXTENSION UNIVERSITARIA	0,00	0,00	0,00	47,34	47,34	47,34	0,00
314	CURSOS VICERR. ORDENACION ACADEMICA	0,00	0,00	0,00	72,00	72,00	72,00	0,00
31813	Jornadas X Aniversario Escuela Infantil	0,00	0,00	0,00	0,00	0,00	0,00	0,00
31904	PRUEBAS DE ACCESO	0,00	0,00	0,00	142,18	142,18	142,18	0,00
31906	EXPEDIENTES, CERT., TRASLADOS Y COMPULSAS	0,00	0,00	0,00	417,66	417,66	417,66	0,00
31907	EXPEDICION DE TITULOS	0,00	0,00	0,00	1.200,97	1.200,97	1.200,97	0,00
31908	TESIS Y PROYECTOS FIN DE CARRERA	0,00	0,00	0,00	0,00	0,00	0,00	0,00



UNIVERSIDAD DE CANTABRIA

DEVOLUCIONES DE INGRESOS

EJERCICIO 2014

FECHA 31/12/2014

Clasificación Económica	Explicación	Pendientes de Pago a 1 de Enero	Modificación Saldo Inicial	Total Prescripciones Acreedores	Reconocidas en el Ejercicio	Total Devoluciones Reconocidas	Efectuadas en el Ejercicio	Pendientes de Pago a 31 de Diciembre
31909	EXPEDICION TARJETA DE IDENTIDAD	0,00	0,00	0,00	2,59	2,59	2,59	0,00
31910	CONVALIDACIONES	0,00	0,00	0,00	2.007,79	2.007,79	2.007,79	0,00
31912	TUTELA ACADEMICA DE DOCTORADO	0,00	0,00	0,00	3.063,66	3.063,66	3.063,66	0,00
31914	PROGRAMA SENIOR	0,00	0,00	0,00	159,03	159,03	159,03	0,00
31915	PROGRAMA DAY BY DAY	0,00	0,00	0,00	215,00	215,00	215,00	0,00
	Subtotal Artículo 31	0,00	0,00	0,00	495.490,72	495.490,72	495.490,72	0,00
327	USO DE TELEFONOS Y FAX	0,00	0,00	0,00	0,00	0,00	0,00	0,00
32732	FAX FACULTAD DE CIENCIAS	0,00	0,00	0,00	0,00	0,00	0,00	0,00
32733	FAX FACULTAD DE MEDICINA	0,00	0,00	0,00	0,00	0,00	0,00	0,00
32742	FAX E.T.S. INGENIEROS INDUSTRIALES Y DE TELECOMUNICACIÓN	0,00	0,00	0,00	0,00	0,00	0,00	0,00
32744	FAX E.U. DE ENFERMERÍA	0,00	0,00	0,00	0,00	0,00	0,00	0,00
32745	FAX E.T.S. DE NÁUTICA	0,00	0,00	0,00	0,00	0,00	0,00	0,00
32781	TELÉFONO SERVICIOS ADMINISTRATIVOS CENTRALES	0,00	0,00	0,00	0,00	0,00	0,00	0,00
328	CONVENIOS Y CONTRATOS ART. 83 LOU Y C.E.E.	0,00	0,00	0,00	0,00	0,00	0,00	0,00
32800	DE LA ADMINISTRACION DEL ESTADO	0,00	0,00	0,00	0,00	0,00	0,00	0,00
32804	DE EMPRESAS PUBLICAS Y OTROS ENTES PUBLICOS	0,00	0,00	0,00	0,00	0,00	0,00	0,00
32805	DE GOBIERNO DE CANTABRIA	0,00	0,00	0,00	0,00	0,00	0,00	0,00
32806	DE CORPORACIONES LOCALES	0,00	0,00	0,00	0,00	0,00	0,00	0,00
32807	DE EMPRESAS PRIVADAS	0,00	0,00	0,00	0,00	0,00	0,00	0,00
32808	DE FAMILIAS E INSTITUCIONES SIN FINES DE LUCRO	0,00	0,00	0,00	0,00	0,00	0,00	0,00
32809	DEL EXTERIOR	0,00	0,00	0,00	0,00	0,00	0,00	0,00
32820	PARA LA F.L.T.Q.	0,00	0,00	0,00	0,00	0,00	0,00	0,00
32821	FUNDACION INSTITUTO HIDRAULICA AMBIENTAL CANTABR	0,00	0,00	0,00	0,00	0,00	0,00	0,00
32899	OTROS	0,00	0,00	0,00	0,00	0,00	0,00	0,00
32900	ACCESO AL DOCUMENTO	0,00	0,00	0,00	0,00	0,00	0,00	0,00
32902	SERVICIO DE INFORMÁTICA	0,00	0,00	0,00	0,00	0,00	0,00	0,00



UNIVERSIDAD DE CANTABRIA

DEVOLUCIONES DE INGRESOS

EJERCICIO 2014

FECHA 31/12/2014

Clasificación Económica	Explicación	Pendientes de Pago a 1 de Enero	Modificación Saldo Inicial	Total Prescripciones Acreedores	Reconocidas en el Ejercicio	Total Devoluciones Reconocidas	Efectuadas en el Ejercicio	Pendientes de Pago a 31 de Diciembre
32905	OPOSICIONES	0,00	0,00	0,00	0,00	0,00	0,00	0,00
32906	UTILIZACION INSTALACIONES DEPORTIVAS	0,00	0,00	0,00	0,00	0,00	0,00	0,00
32930	SCTI MICROSCOPIO ELECTRONICO DE TRANSMISION	0,00	0,00	0,00	0,00	0,00	0,00	0,00
32931	SCTI CROMATOGRAFO	0,00	0,00	0,00	0,00	0,00	0,00	0,00
32933	SEEA. MANTENIMIENTO DE ANIMALES.	0,00	0,00	0,00	0,00	0,00	0,00	0,00
32945	VISITAS PLANETARIO	0,00	0,00	0,00	13,64	13,64	13,64	0,00
32956	REPERCUSION GASTOS HIDRAULICA AMBIENTAL	0,00	0,00	0,00	0,00	0,00	0,00	0,00
32957	ACIES BIO para Programa AGL	0,00	0,00	0,00	0,00	0,00	0,00	0,00
32961	VENTA ENTRADAS ESPECTACULOS	0,00	0,00	0,00	0,00	0,00	0,00	0,00
32967	BIBLIOGRAFIA PERSONALIZADA	0,00	0,00	0,00	0,00	0,00	0,00	0,00
32974	CENTRO DE IDIOMAS UNIVERSIDAD DE CANTABRIA	0,00	0,00	0,00	0,00	0,00	0,00	0,00
32975	COIE SEGUROS Y OTROS GASTOS	0,00	0,00	0,00	334,72	334,72	334,72	0,00
32978	F.L.T.Q. GASTOS DEL CDTUC	0,00	0,00	0,00	0,00	0,00	0,00	0,00
32979	ESCUELA INFANTIL U.C.	0,00	0,00	0,00	0,00	0,00	0,00	0,00
32981	REPERCUSION GASTOS A TERCEROS	0,00	0,00	0,00	0,00	0,00	0,00	0,00
32999	DE OTROS SERVICIOS	0,00	0,00	0,00	0,00	0,00	0,00	0,00
	Subtotal Artículo 32	0,00	0,00	0,00	348,36	348,36	348,36	0,00
33000	VENTAS DEL SERVICIO DE PUBLICACIONES	0,00	0,00	0,00	0,00	0,00	0,00	0,00
331	VENTA DE ENERGIA ELECTRICA	0,00	0,00	0,00	0,00	0,00	0,00	0,00
33232	REPROGRAFÍA FACULTAD DE CIENCIAS	0,00	0,00	0,00	0,00	0,00	0,00	0,00
33233	REPROGRAFÍA FACULTAD DE MEDICINA	0,00	0,00	0,00	0,00	0,00	0,00	0,00
33234	REPROGRAFÍA FACULTAD DE DERECHO	0,00	0,00	0,00	0,00	0,00	0,00	0,00
33235	REPROGRAFÍA E.T.S. INGENIEROS DE CAMINOS, CANALES Y PUERTOS	0,00	0,00	0,00	0,00	0,00	0,00	0,00
33242	REPROGRAFÍA E.T.S. INDUSTRIALES Y TELECOMUNICACIÓN	0,00	0,00	0,00	0,00	0,00	0,00	0,00



UNIVERSIDAD DE CANTABRIA

DEVOLUCIONES DE INGRESOS

EJERCICIO 2014

FECHA 31/12/2014

Clasificación Económica	Explicación	Pendientes de Pago a 1 de Enero	Modificación Saldo Inicial	Total Prescripciones Acreedores	Reconocidas en el Ejercicio	Total Devoluciones Reconocidas	Efectuadas en el Ejercicio	Pendientes de Pago a 31 de Diciembre
33243	REPROGRAFÍA E.P. INGENIERÍA DE MINAS Y ENERGÍA	0,00	0,00	0,00	0,00	0,00	0,00	0,00
33245	REPROGRAFÍA E.T.S. DE NÁUTICA	0,00	0,00	0,00	0,00	0,00	0,00	0,00
33267	REPROGRAFÍA BIBLIOTECA UNIVERSITARIA	0,00	0,00	0,00	0,00	0,00	0,00	0,00
33331	SALA IMPRESION FILOSOFIA Y LETRAS	0,00	0,00	0,00	0,00	0,00	0,00	0,00
33332	SALA IMPRESION CIENCIAS	0,00	0,00	0,00	0,00	0,00	0,00	0,00
33333	SALA IMPRESION MEDICINA	0,00	0,00	0,00	0,00	0,00	0,00	0,00
33334	SALA IMPRESION DERECHO	0,00	0,00	0,00	0,00	0,00	0,00	0,00
33335	SALA DE IMPRESION CAMINOS	0,00	0,00	0,00	0,00	0,00	0,00	0,00
33336	SALA IMPRESION FCCEE	0,00	0,00	0,00	0,00	0,00	0,00	0,00
33341	SALA IMPRESION EDUCACION	0,00	0,00	0,00	0,00	0,00	0,00	0,00
33342	SALA IMPRESION INDUSTRIALES	0,00	0,00	0,00	0,00	0,00	0,00	0,00
33343	SALA IMPRESION MINAS	0,00	0,00	0,00	0,00	0,00	0,00	0,00
33344	SALA IMPRESION ENFERMERIA	0,00	0,00	0,00	0,00	0,00	0,00	0,00
33345	SALA DE IMPRESION NAUTICA	0,00	0,00	0,00	0,00	0,00	0,00	0,00
33364	SALA IMPRESION SERVICIO DE INFORMATICA	0,00	0,00	0,00	0,00	0,00	0,00	0,00
33367	SALA IMPRESION BIBLIOTECA	0,00	0,00	0,00	0,00	0,00	0,00	0,00
339	VENTA DE IMPRESOS Y GUIAS	0,00	0,00	0,00	0,00	0,00	0,00	0,00
33900	VENTA DE IMPRESOS	0,00	0,00	0,00	0,00	0,00	0,00	0,00
	Subtotal Artículo 33	0,00	0,00	0,00	0,00	0,00	0,00	0,00
380	REINTEGROS DE EJERCICIOS CERRADOS	0,00	0,00	0,00	1.851,82	1.851,82	1.851,82	0,00
381	REINTEGROS DE PRESUPUESTO CORRIENTE	0,00	0,00	0,00	0,00	0,00	0,00	0,00
	Subtotal Artículo 38	0,00	0,00	0,00	1.851,82	1.851,82	1.851,82	0,00
39000	ART. 83 L.O.U.	0,00	0,00	0,00	0,00	0,00	0,00	0,00
39001	CONVENIOS F.L.T.Q.	0,00	0,00	0,00	0,00	0,00	0,00	0,00
39002	PROGRAMAS EUROPEOS	0,00	0,00	0,00	0,00	0,00	0,00	0,00
39003	PROGRAMAS NACIONALES	0,00	0,00	0,00	5.754,36	5.754,36	5.754,36	0,00
39010	ESTUDIOS PROPIOS	0,00	0,00	0,00	11.278,38	11.278,38	11.278,38	0,00



UNIVERSIDAD DE CANTABRIA

DEVOLUCIONES DE INGRESOS

EJERCICIO 2014

FECHA 31/12/2014

Clasificación Económica	Explicación	Pendientes de Pago a 1 de Enero	Modificación Saldo Inicial	Total Prescripciones Acreedores	Reconocidas en el Ejercicio	Total Devoluciones Reconocidas	Efectuadas en el Ejercicio	Pendientes de Pago a 31 de Diciembre
39030	INGRESOS DE SERVICIOS QUE GENERAN GASTOS	0,00	0,00	0,00	13,26	13,26	13,26	0,00
39099	OTRAS	0,00	0,00	0,00	1.219,23	1.219,23	1.219,23	0,00
398	VENTA DE PATENTES	0,00	0,00	0,00	0,00	0,00	0,00	0,00
39900	INGRES. PROC. IVA DEDUCIBLE COMUN	0,00	0,00	0,00	21.343,30	21.343,30	21.343,30	0,00
39903	COLABORACION PROGRAMA POSTGRADOS OFICIALES	0,00	0,00	0,00	0,00	0,00	0,00	0,00
39956	Fundación Hidráulica Ambiental para Programa AGL	0,00	0,00	0,00	0,00	0,00	0,00	0,00
39998	INGRESOS VARIOS	0,00	0,00	0,00	0,00	0,00	0,00	0,00
39999	OTROS INGRESOS DIVERSOS	0,00	0,00	0,00	2.931,52	2.931,52	2.931,52	0,00
	Subtotal Artículo 39	0,00	0,00	0,00	42.540,05	42.540,05	42.540,05	0,00
	Subtotal Capítulo 3	0,00	0,00	0,00	540.230,95	540.230,95	540.230,95	0,00
400	MINISTERIO DE EDUCACIÓN, CULTURA Y DEPORTE	0,00	0,00	0,00	0,00	0,00	0,00	0,00
40013	CURSO 2013 2014 ERASMUS	0,00	0,00	0,00	57.028,50	57.028,50	57.028,50	0,00
401	OTROS MINISTERIOS	0,00	0,00	0,00	33.445,95	33.445,95	33.445,95	0,00
	Subtotal Artículo 40	0,00	0,00	0,00	90.474,45	90.474,45	90.474,45	0,00
41001	ORGANISMO AUTONOMO DE PROGRAMAS EDUCATIVOS EUROP	0,00	0,00	0,00	15.317,50	15.317,50	15.317,50	0,00
	Subtotal Artículo 41	0,00	0,00	0,00	15.317,50	15.317,50	15.317,50	0,00
441	DE OTROS ENTES PUBLICOS	0,00	0,00	0,00	0,00	0,00	0,00	0,00
	Subtotal Artículo 44	0,00	0,00	0,00	0,00	0,00	0,00	0,00
45001	PROGRAMA DE SUFICIENCIA FINANCIERA	0,00	0,00	0,00	0,00	0,00	0,00	0,00
45002	PROGRAMA DE COMPLEMENTOS RETRIBUTIVOS PDI	0,00	0,00	0,00	0,00	0,00	0,00	0,00
45008	PROGRAMA DE ATENCION Y SERVICIO AL ESTUDIANTE	0,00	0,00	0,00	0,00	0,00	0,00	0,00
45010	FONDO DE CONTINGENCIA SOCIAL	0,00	0,00	0,00	0,00	0,00	0,00	0,00
451	CONSEJERIA DE EDUCACION CULTURA Y DEPORTES. OTRAS	0,00	0,00	0,00	103,13	103,13	103,13	0,00
45201	PARLAMENTO DE CANTABRIA	0,00	0,00	0,00	0,00	0,00	0,00	0,00



UNIVERSIDAD DE CANTABRIA

DEVOLUCIONES DE INGRESOS

EJERCICIO 2014

FECHA 31/12/2014

Clasificación Económica	Explicación	Pendientes de Pago a 1 de Enero	Modificación Saldo Inicial	Total Prescripciones Acreedores	Reconocidas en el Ejercicio	Total Devoluciones Reconocidas	Efectuadas en el Ejercicio	Pendientes de Pago a 31 de Diciembre
45202	PRESIDENCIA Y JUSTICIA	0,00	0,00	0,00	0,00	0,00	0,00	0,00
45206	ECONOMIA, HACIENDA Y EMPLEO	0,00	0,00	0,00	0,00	0,00	0,00	0,00
45207	MEDIO AMBIENTE, ORDEN, TERRITORIO Y URBANISMO	0,00	0,00	0,00	0,00	0,00	0,00	0,00
45210	SANIDAD Y SERVICIO SOCIALES	0,00	0,00	0,00	0,00	0,00	0,00	0,00
45211	SERVICIO CANTABRO DE SALUD	0,00	0,00	0,00	0,00	0,00	0,00	0,00
45212	INNOVACION, INDUSTRIA, TURISMO Y COMERCIO	0,00	0,00	0,00	0,00	0,00	0,00	0,00
45213	SERVICIO CANTABRO DE EMPLEO	0,00	0,00	0,00	0,00	0,00	0,00	0,00
45216	INSTITUTO CANTABRO DE SERVICIOS SOCIALES (ICASS)	0,00	0,00	0,00	0,00	0,00	0,00	0,00
	Subtotal Artículo 45	0,00	0,00	0,00	103,13	103,13	103,13	0,00
460	DE AYUNTAMIENTOS PARA CURSOS DE VERANO	0,00	0,00	0,00	0,00	0,00	0,00	0,00
46000	DEL AYUNTAMIENTO DE LAREDO	0,00	0,00	0,00	0,00	0,00	0,00	0,00
46001	DEL AYUNTAMIENTO DE CAMARGO	0,00	0,00	0,00	0,00	0,00	0,00	0,00
46002	DEL AYUNTAMIENTO DE SANTANDER	0,00	0,00	0,00	0,00	0,00	0,00	0,00
46003	DEL AYUNTAMIENTO DE SUANCES	0,00	0,00	0,00	0,00	0,00	0,00	0,00
46004	DEL AYUNTAMIENTO DE CASTRO URDIALES	0,00	0,00	0,00	0,00	0,00	0,00	0,00
46006	DEL AYUNTAMIENTO DE TORRELAVEGA	0,00	0,00	0,00	0,00	0,00	0,00	0,00
46008	DEL AYUNTAMIENTO DE COLINDRES	0,00	0,00	0,00	0,00	0,00	0,00	0,00
46011	DEL AYUNTAMIENTO DE RAMALES	0,00	0,00	0,00	0,00	0,00	0,00	0,00
46013	DEL AYUNTAMIENTO DE NOJA	0,00	0,00	0,00	0,00	0,00	0,00	0,00
46015	DEL AYUNTAMIENTO DE POLANCO	0,00	0,00	0,00	0,00	0,00	0,00	0,00
46016	DEL AYUNTAMIENTO DE LOS CORRALES DE BUELNA	0,00	0,00	0,00	0,00	0,00	0,00	0,00
46099	DE OTROS AYUNTAMIENTOS	0,00	0,00	0,00	0,00	0,00	0,00	0,00
46102	DEL AYTO. SANTANDER PARA OTROS FINES	0,00	0,00	0,00	0,00	0,00	0,00	0,00
	Subtotal Artículo 46	0,00	0,00	0,00	0,00	0,00	0,00	0,00
47000	SUBVENCIONES DE CAJA CANTABRIA	0,00	0,00	0,00	0,00	0,00	0,00	0,00



UNIVERSIDAD DE CANTABRIA

DEVOLUCIONES DE INGRESOS

EJERCICIO 2014

FECHA 31/12/2014

Clasificación Económica	Explicación	Pendientes de Pago a 1 de Enero	Modificación Saldo Inicial	Total Prescripciones Acreedores	Reconocidas en el Ejercicio	Total Devoluciones Reconocidas	Efectuadas en el Ejercicio	Pendientes de Pago a 31 de Diciembre
47001	SUBVENCIONES DEL BANCO SANTANDER	0,00	0,00	0,00	0,00	0,00	0,00	0,00
47110	CONVENIOS ESPECIFICOS	0,00	0,00	0,00	0,00	0,00	0,00	0,00
47199	OTRAS BECAS DE PRACTICAS	0,00	0,00	0,00	0,00	0,00	0,00	0,00
47901	CURSOS DE VERANO	0,00	0,00	0,00	0,00	0,00	0,00	0,00
	Subtotal Artículo 47	0,00	0,00	0,00	0,00	0,00	0,00	0,00
48999	OTRAS TRANSF.CTES. DE FAM. E INST. SIN LUCRO	0,00	0,00	0,00	0,00	0,00	0,00	0,00
	Subtotal Artículo 48	0,00	0,00	0,00	0,00	0,00	0,00	0,00
49999	OTRAS TRANSFERENCIAS CORRIENTES DEL EXTERIOR	0,00	0,00	0,00	0,00	0,00	0,00	0,00
	Subtotal Artículo 49	0,00	0,00	0,00	0,00	0,00	0,00	0,00
	Subtotal Capítulo 4	0,00	0,00	0,00	105.895,08	105.895,08	105.895,08	0,00
520	INTERESES DE CUENTAS BANCARIAS	0,00	0,00	0,00	0,00	0,00	0,00	0,00
52000	CAJA CANTABRIA	0,00	0,00	0,00	0,00	0,00	0,00	0,00
52001	BANCO SANTANDER	0,00	0,00	0,00	0,00	0,00	0,00	0,00
52099	OTRAS ENTIDADES BANCARIAS	0,00	0,00	0,00	0,00	0,00	0,00	0,00
	Subtotal Artículo 52	0,00	0,00	0,00	0,00	0,00	0,00	0,00
540	ALQUILER Y PRODUCTOS DE INMUEBLES	0,00	0,00	0,00	0,00	0,00	0,00	0,00
54000	ALQUILER EDIFICIO FISIOTERAPIA	0,00	0,00	0,00	0,00	0,00	0,00	0,00
54001	OTROS ALQUILERES	0,00	0,00	0,00	0,00	0,00	0,00	0,00
	Subtotal Artículo 54	0,00	0,00	0,00	0,00	0,00	0,00	0,00
55000	DE CAFETERIAS Y COMEDORES	0,00	0,00	0,00	0,00	0,00	0,00	0,00
55001	SERVICIOS DE REPROGRAFIA	0,00	0,00	0,00	0,00	0,00	0,00	0,00
55009	OTRAS	0,00	0,00	0,00	0,00	0,00	0,00	0,00
	Subtotal Artículo 55	0,00	0,00	0,00	0,00	0,00	0,00	0,00
	Subtotal Capítulo 5	0,00	0,00	0,00	0,00	0,00	0,00	0,00
700	ADMINISTRACIÓN DEL ESTADO PARA INVESTIGACIÓN	0,00	0,00	0,00	0,00	0,00	0,00	0,00
70000	MINISTERIO DE INDUSTRIA, ENERGIA Y TURISMO	0,00	0,00	0,00	2.041,99	2.041,99	2.041,99	0,00



UNIVERSIDAD DE CANTABRIA

DEVOLUCIONES DE INGRESOS

EJERCICIO 2014

FECHA 31/12/2014

Clasificación Económica	Explicación	Pendientes de Pago a 1 de Enero	Modificación Saldo Inicial	Total Prescripciones Acreedores	Reconocidas en el Ejercicio	Total Devoluciones Reconocidas	Efectuadas en el Ejercicio	Pendientes de Pago a 31 de Diciembre
70002	MINISTERIO DE ECONOMÍA Y COMPETITIVIDAD.MINECO	0,00	0,00	0,00	173.105,95	173.105,95	173.105,95	0,00
70003	MINISTERIO DE FOMENTO	0,00	0,00	0,00	0,00	0,00	0,00	0,00
70004	MINISTERIO DE AGRICULTURA, ALIMENTACION Y MEDIO AMBIENTE	0,00	0,00	0,00	0,00	0,00	0,00	0,00
70005	MINISTERIO DE EDUCACIÓN, CULTURA Y DEPORTE	0,00	0,00	0,00	0,00	0,00	0,00	0,00
70006	MINISTERIO DE SANIDAD, SERV.SOCIALES E IGUALDAD	0,00	0,00	0,00	11.758,24	11.758,24	11.758,24	0,00
70221	MINECO. CONTRATATOS P. INVESTIGADOR EN FORMACIÓN PREDOCTORAL (FPI)	0,00	0,00	0,00	853,20	853,20	853,20	0,00
70224	MINECO.PROGRAMA RAMON Y CAJAL	0,00	0,00	0,00	615,77	615,77	615,77	0,00
70225	MINECO.PROGRAMA JUAN DE LA CIERVA	0,00	0,00	0,00	0,00	0,00	0,00	0,00
70227	MINECO.CONTRATOS PROGRAMAS TÉCNICOS	0,00	0,00	0,00	0,00	0,00	0,00	0,00
70299	MINECO. PROGRAMAS MOVILIDAD	0,00	0,00	0,00	1.474,59	1.474,59	1.474,59	0,00
70422	PROGRAMA FPU P.I. EN FORMACION PREDOCTORAL	0,00	0,00	0,00	48.074,32	48.074,32	48.074,32	0,00
70426	CONTRATOS A P.I. EN FORMACION POSTDOCTORAL	0,00	0,00	0,00	1.254,46	1.254,46	1.254,46	0,00
70430	MOVILIDAD INVESTIGADORES SENIOR	0,00	0,00	0,00	3.156,20	3.156,20	3.156,20	0,00
70499	PROGRAMAS MOVILIDAD MECD	0,00	0,00	0,00	28.135,82	28.135,82	28.135,82	0,00
	Subtotal Artículo 70	0,00	0,00	0,00	270.470,54	270.470,54	270.470,54	0,00
741	DE OTROS ENTES PUBLICOS	0,00	0,00	0,00	0,00	0,00	0,00	0,00
746	SODERCAN	0,00	0,00	0,00	0,00	0,00	0,00	0,00
	Subtotal Artículo 74	0,00	0,00	0,00	0,00	0,00	0,00	0,00
75005	PROGRAMA DE APOYO A LA INVESTIGACION	0,00	0,00	0,00	0,00	0,00	0,00	0,00
751	CONSEJERIA DE EDUCACION, CULTURA Y DEPORTE. OTRAS	0,00	0,00	0,00	0,00	0,00	0,00	0,00
759	DE OTRAS COMUNIDADES AUTONOMAS	0,00	0,00	0,00	0,00	0,00	0,00	0,00
	Subtotal Artículo 75	0,00	0,00	0,00	0,00	0,00	0,00	0,00



UNIVERSIDAD DE CANTABRIA

DEVOLUCIONES DE INGRESOS

EJERCICIO 2014

FECHA 31/12/2014

Clasificación Económica	Explicación	Pendientes de Pago a 1 de Enero	Modificación Saldo Inicial	Total Prescripciones Acreedores	Reconocidas en el Ejercicio	Total Devoluciones Reconocidas	Efectuadas en el Ejercicio	Pendientes de Pago a 31 de Diciembre
780	FUNDACIÓN MARCELINO BOTÍN	0,00	0,00	0,00	0,00	0,00	0,00	0,00
781	FUNDACION LEONARDO TORRES QUEVEDO	0,00	0,00	0,00	0,00	0,00	0,00	0,00
782	FUNDACION INSTITUTO HIDRAULICA AMBIENTAL CANTABR	0,00	0,00	0,00	0,00	0,00	0,00	0,00
789	OTRAS TRANSF. DE CAPITAL DE INST. SIN LUCRO	0,00	0,00	0,00	12.192,32	12.192,32	12.192,32	0,00
	Subtotal Artículo 78	0,00	0,00	0,00	12.192,32	12.192,32	12.192,32	0,00
791	PROGRAMA MARCO EUROPEO DE INVESTIGACION	0,00	0,00	0,00	11.587,00	11.587,00	11.587,00	0,00
799	OTRAS TRANSF.DE CAPITAL DEL EXTERIOR	0,00	0,00	0,00	0,00	0,00	0,00	0,00
	Subtotal Artículo 79	0,00	0,00	0,00	11.587,00	11.587,00	11.587,00	0,00
	Subtotal Capítulo 7	0,00	0,00	0,00	294.249,86	294.249,86	294.249,86	0,00
830	REINTEGRO PRESTAMOS AL PERSONAL	0,00	0,00	0,00	0,00	0,00	0,00	0,00
	Subtotal Artículo 83	0,00	0,00	0,00	0,00	0,00	0,00	0,00
87001	REMANENTE DE TESORERIA ESPECIFICO INCORPORABLE	0,00	0,00	0,00	0,00	0,00	0,00	0,00
87002	REMANENTE DE TESORERIA AFECTADO INCORPORABLE	0,00	0,00	0,00	0,00	0,00	0,00	0,00
	Subtotal Artículo 87	0,00	0,00	0,00	0,00	0,00	0,00	0,00
	Subtotal Capítulo 8	0,00	0,00	0,00	0,00	0,00	0,00	0,00
91104	CONVOCATORIA INFRAESTRUCTURA CIENTIFICA 2010	0,00	0,00	0,00	12.456,29	12.456,29	12.456,29	0,00
913	PRESTAMOS A CONCERTAR A LARGO PLAZO	0,00	0,00	0,00	0,00	0,00	0,00	0,00
	Subtotal Artículo 91	0,00	0,00	0,00	12.456,29	12.456,29	12.456,29	0,00
	Subtotal Capítulo 9	0,00	0,00	0,00	12.456,29	12.456,29	12.456,29	0,00
	TOTAL	0,00	0,00	0,00	952.832,18	952.832,18	952.832,18	0,00



UNIVERSIDAD DE CANTABRIA

DEVOLUCIONES DE INGRESOS

EJERCICIO 2014

FECHA 31/12/2014

Explicación	Pendientes de Pago a 1 de Enero	Modificación Saldo Inicial	Total Prescripciones Acreedores	Reconocidas en el Ejercicio	Total Devoluciones Reconocidas	Efectuadas en el Ejercicio	Pendientes de Pago a 31 de Diciembre
Total Capitulo 1	0,00	0,00	0,00	0,00	0,00	0,00	0,00
Total Capitulo 2	0,00	0,00	0,00	0,00	0,00	0,00	0,00
Total Capitulo 3	0,00	0,00	0,00	540.230,95	540.230,95	540.230,95	0,00
Total Capitulo 4	0,00	0,00	0,00	105.895,08	105.895,08	105.895,08	0,00
Total Capitulo 5	0,00	0,00	0,00	0,00	0,00	0,00	0,00
TOTAL OPERACIONES CORRIENTES	0,00	0,00	0,00	646.126,03	646.126,03	646.126,03	0,00
Total Capitulo 6	0,00	0,00	0,00	0,00	0,00	0,00	0,00
Total Capitulo 7	0,00	0,00	0,00	294.249,86	294.249,86	294.249,86	0,00
TOTAL OPERACIONES DE CAPITAL	0,00	0,00	0,00	294.249,86	294.249,86	294.249,86	0,00
TOTAL OPERACIONES NO FINANCIERAS	0,00	0,00	0,00	940.375,89	940.375,89	940.375,89	0,00
Total Capitulo 8	0,00	0,00	0,00	0,00	0,00	0,00	0,00
Total Capitulo 9	0,00	0,00	0,00	12.456,29	12.456,29	12.456,29	0,00
TOTAL OPERACIONES FINANCIERAS	0,00	0,00	0,00	12.456,29	12.456,29	12.456,29	0,00
TOTAL SECCIÓN POR CAPITULOS	0,00	0,00	0,00	952.832,18	952.832,18	952.832,18	0,00

F.- MEMORIA

5.- Información sobre la ejecución del Ingreso público

5.3.- Transferencias y subvenciones recibidas

F.- MEMORIA

5.- Información sobre la ejecución del Ingreso público

5.3.- Transferencias y subvenciones recibidas

- Transferencias y Subvenciones de capital recibidas

TRANSFERENCIAS DE CAPITAL RECIBIDAS, EJERCICIO 2014

CAPÍTULO 7.- TRANSFERENCIAS DE CAPITAL

Concepto	Fecha Cobro	Importe de la Aplicación	Reintegros
170000 - Ministerio de Industria, Turismo y Comercio			
Devolución Fondos Proyecto AVANZA 12.B143.64031			2.041,99
17000033 - Ministerio de Industria, Energía y Turismo. PROFIT			
50.B342.640.31	13/01/2014	23.327,38	
50.B288.640.31	08/10/2014	58.758,28	
170002 - Ministerio de Economía y Competitividad (MINECO)			
55.A749.64021 Devolución ingresos del expediente de reintegro de Ayuda BFU2005-02718 por estimación del recurso interpuesto.	28/07/2014	1.053,85	
29.A794.640.21	30/10/2014	3.415,45	
Reintegro importe no gastado en Proyecto MTM2008-00759 (VCES.648)			1.788,32
Reintegro fondos no utilizados en la Actuación PRI-AIBSE-2011-1186 (55-B286-640.23)			4.022,70
Reintegro de fondos no utilizados en el Proyecto AYA2010-21490-C02-01 (62-VCES-648)			185,58
Reintegro de fondos no utilizados en el Proyecto ECO2009-09614 (10-B107-640.21)			3.075,82
Reintegro de fondos no utilizados en el Proyecto HAR2009-08461 (18-B102-640.21)			4.534,54
Reintegro de fondos no utilizados en el Proyecto AYA2010-21766-C03-03 (12-B146-640.21)			304,23
Reintegro de fondos no utilizados en el Proyecto TEC2010-21496-C03-01 (62-VCES-648)			15,64
Reintegro de fondos no utilizados en el Proyecto TEC2009-14598-C02-01 (12-B092-640.21)			1.050,00
Reintegro de fondos no utilizados en el Proyecto AYA2010-21766-C03-01 (52-B150-640.21)			369,31
Reintegro fondos no utilizados del Proyecto ECO2010-15455 (Aplicación 10-B172-640.21)			4.215,20
Reintegro fondos no gastados del proyecto OTR2010-0017 (62-B187-640.21)			89.800,30
Reintegro fondos no utilizados del proyecto AYA2007-68058-C03-02 (52-A917-640.21) (62-VCES-648)			44,32
Reintegro fondos no gastados del proyecto AYA2007-67342-C03-02 (62-VCES-648)			0,07
Reintegro fondos no gastados del proyecto con referencia IPT-370000-2010-029. Anualidad 2010			5.082,37
Reintegro fondos no gastados del proyecto con referencia IPT-370000-2010-029. Anualidad 2011			2.290,92
Reintegro fondos no gastados del proyecto con referencia IPT-370000-2010-029. Anualidad 2012			231,26
Reintegro fondos no gastados del proyecto con referencia IPT-380000-2010-12. Anualidad 2010			3.986,81
Reintegro fondos no gastados del proyecto con referencia IPT-380000-2010-12. Anualidad 2011			67,43
Reintegro fondos no gastados del proyecto con referencia IPT-380000-2010-12. Anualidad 2012			71,37
Reintegro fondos no gastados del proyecto con referencia IPT-2011-1868-920000. Anualidad 2011			6.257,92
Reintegro fondos no gastados del proyecto con referencia IPT-2011-1868-920000. Anualidad 2012			22.217,16
Reintegro fondos no gastados del proyecto con referencia IPT-2011-1868-920000. Anualidad 2013			7.207,11
Reintegro fondos no utilizados en el Proyecto CGL2011-14937-E (56-B295-640.22)			1.335,34
Reintegro fondos no utilizados en el Proyecto CTM2011-14987-E (56-B296-640.22)			1.613,74
Reintegro fondos no utilizados en el Proyecto ENE2006-15244-C03-03 (62-VECES-648)			888,26
Reintegro fondos no utilizados en el Proyecto CTQ2006-14360 (62-VECES-648)			5,6
Reintegro fondos no utilizados en el Proyecto MTM2007-30182-E (62-VCES-648)			1.519,57
Reintegro fondos no utilizados en el Proyecto ENE2007-63979 (30-A923-640.21)			6,76
Reintegro fondos no utilizados en el Proyecto MTM2010-20190-C02-02 (21-B177-640.21)			3.568,54
Reintegro fondos no utilizados en el Proyecto CTM2010-16068 (23-B178-640.21)			5.438,75
Reintegro fondos no utilizados en el Proyecto FIS2009-09616 (14-B114-640.21)			1.911,01
17000212 - Ministerio de Economía y Competitividad- Plan Nacional conv. 2012			

TRANSFERENCIAS DE CAPITAL RECIBIDAS, EJERCICIO 2014
CAPÍTULO 7.- TRANSFERENCIAS DE CAPITAL

Concepto	Fecha Cobro	Importe de la Aplicación	Reintegros
12.B315.643.12 - 12.B314.644.12	27/06/2014	58.676,64	
07.B308.643.12- 04.B303.643.12 -18.B323.643.12- 54.B337.643.12			
04.B304.643.12- 04.B305.643.12- 21.B325.643.12- 23.B329.643.12			
56.B341.643.12-	27/06/2014	162.733,00	
52.B335.644.12 09.B312.643.12 12.B316.643.12	25/06/2014	80.729,38	
21.B326.643.12	09/07/2014	10.188,10	
50.B332.643.12	08/07/2014	20.745,00	
18.B322.643.12-17.B321.643.12- 16.B320.643.12- 13.B317.643.12	07/07/2014	69.426,60	
29.B330.643.12-29.B331.643.12-14.B319.643.12	07/07/2014	41.490,00	
12.B313.64412 52.B334.64412 52.B333.64412	06/08/2014	189.020,13	
55.B336.64412	07/08/2014	42.004,48	
23.B327.644.12 - 05.B306.644.12 - 23.B328.644.12 - 05.B307.644.12	10/09/2014	221.223,57	
03.B302.644.12-09.B309.644.12-09.B310.644.12-09.B311.644.12-56.B388.644.12-56.B340.644.12	03/11/2014	230.674,59	
14.B318.644.12-20.B324.643.12	18/11/2014	29.776,45	
02.B301.644.12	24/11/2014	38.504,10	
17000213 - Ministerio de Economía y Competitividad- Plan Nacional conv. 2013			
09.B346.643.13- 09.B347.643.13- 12.B348.643.13-16.B349.643.1	17/10/2014	985.829,80	
04.B362.643.13 - 04.B363.643.13 - 07.B364.643.13 - 08.B365.643.13 -			
10.B366.643.13 - 14.B367.643.13 - 15.B368.643.13 - 16.B369.643.13 -			
19.B370.644.13 - 20.B371.643.13 - 21.B372.643.13 - 27.B373.643.13 -			
27.B374.643.13 - 29.B375.643.13 - 29.B375.643.13 - 30.B376.643.13 -			
30.B377.643.13 - 50.B378.643.13 - 54.B379.643.13 - 54.B379.643.13 -			
55.B380.643.13	18/12/2014	524.423,40	
17000225 - Ministerio de Economía y Competitividad- Consolider			
12.B222.640.25	24/03/2014	3.672,91	
12.B066.640.25	19/09/2014	4.457,70	
52.A969.640.25	29/10/2014	1.000,00	
17000226 - Ministerio de Economía y Competitividad- Otras Convocatorias Nacionales			
50.B344.640.26	13/01/2014	23.383,00	
50.B344.640.26	23/09/2014	3.360,23	
10.B358.646.26 - 06.B357.646.26 - 23.B359.646.26	Varias	55.000,00	
62.B360.646.26	28/10/2014	38.880,00	
12.B382.646.26- 55B383.646.26	18/12/2014	46.944,00	
23.B381.646.26	22/12/2014	18.174,80	
17000232 - Ministerio de Economía y Competitividad- PROFIT			
19.B229.640.31	17/01/2014	23.700,00	
09.B226.64031	06/02/2014	13.076,00	
09.B225.640.31	05/03/2014	85.642,00	
02.B224.640.31	18/06/2014	45.100,10	
50.B290.64031	26/06/2014	26.895,00	
09.B225.64031	29/07/2014	50.443,73	

TRANSFERENCIAS DE CAPITAL RECIBIDAS, EJERCICIO 2014
CAPÍTULO 7.- TRANSFERENCIAS DE CAPITAL

Concepto	Fecha Cobro	Importe de la Aplicación	Reintegros
09.B291.640.31	06/06/2014	64.678,96	
09.B291.64031	07/08/2014	9.428,45	
17000252 - Ministerio de Economía y Competitividad- Ayuda complem. Ramón y Cajal			
62.0000.642.24	14/01/2014	20.000,00	
17000331 - Ministerio de Fomento - PROFIT			
09.A846.640.41	19/11/2014	7.575,95	
17000499 - Ministerio de Medio Ambiente- Otros			
56.B194.640.26	19/06/2014	17.386,45	
170005 - Ministerio de Educación, Cultura y Deporte			
54.B343.640.26	02/01/2014	18.000,00	
17000527 - Ministerio de Educación, Cultura y Deporte - Otras convocatorias Nacionales			
54.B384.64627	30/12/2014	14.000,00	
170006 - Ministerio de Sanidad y Consumo			
Reintegro fondos no gastados RED TEMATICA DE INVESTIGACION COOPERATIVA EN CANCER RD06/0020/0017			112,23
Reintegro fondos no gastados RED TEMATICA DE INVESTIGACION COOPERATIVA EN CANCER RD06/0020/0105			1.081,04
17000651 - Ministerio de Sanidad y Consumo-Instituto Carlos III			
55.F039.640.51	10/01/2014	24.284,00	
02.F043.64051	28/02/2014	31.500,00	
55.F042.640.51	28/02/2014	66.825,00	
06.F040.64051 06.F041.64051	28/02/2014	55.500,00	
Reintegro fondos no utilizados del Proyecto RD06/0008/1012 (REIPI). 55-F034-640.51 (4.035,14 euros)			5.254,41
Reintegro fondos no utilizados del Proyecto RD06/0020/0017. 55-F031-640.51.			472,15
Reintegro fondos no utilizados del Proyecto RD06/0020/0105. 55-F032-640.51 (4.631,33 euros)			4.838,41
170221 - Contratos a P. Investig. En formación predoctoral (FPI)			
62.0000.642.21	22/01/2014	4.836,69	
62.0000.642.21	17/01/2014	21.496,39	
62.0000.642.21	17/01/2014	21.496,39	
62.0000.642.21	17/01/2014	4.950,93	
62.0000.642.21: 206.000,00 EUROS	15/01/2014	206.000,00	
62.0000.642.21	09/06/2014	236.460,40	
62.0000.642.21	21/07/2014	41.200,00	
62.0000.642.21	19/09/2014	72.348,10	
62.0000.642.21	07/11/2014	193.467,60	
62.0000.642.21	07/11/2014	85.985,60	
62.0000.642.21	11/11/2014	82.400,00	
62.0000.642.21	23/12/2014	21.496,40	
Reintegro importe no gastado de Ayudas para formación de personal investigador (FPI). (62-642.21)			853,2
170224 - Programa Ramón y Cajal.			
62.0000.642.24	14/01/2014	33.720,00	
62.0000.642.24	19/05/2014	134.880,00	
62.0000.642.24	22/05/2014	31.059,00	

TRANSFERENCIAS DE CAPITAL RECIBIDAS, EJERCICIO 2014
CAPÍTULO 7.- TRANSFERENCIAS DE CAPITAL

Concepto	Fecha Cobro	Importe de la Aplicación	Reintegros
62.0000.642.24	09/07/2014	33.720,00	
62.0000.642.24 1ª ANUALIDAD.	15/12/2014	107.440,00	
62.0000.642.24	24/12/2014	31.059,00	
62.0000.642.24	29/12/2014	53.720,00	
Reintegro primera anualidad de Contrato Ramón y Cajal de Roberto Minguez Solana (RYC-2008-03207)			469,9
Reintegro del importe no gastado, por renuncia de Franco Ariel Ramirez Terán, contratado Ramón y Cajal			145,87
170225 - Programa Juan de la Cierva.			
62.0000.642.25	16/01/2014	14.400,00	
62.0000.642.25	28/05/2014	32.000,00	
62.0000.642.25	29/05/2014	33.660,00	
62.0000.642.25	18/09/2014	14.400,00	
170227 - Contratos Programa Técnicos MINECO			
62.0000.642.27	14/01/2014	12.000,00	
62.0000.642.27	15/04/2014	113.400,00	
62.0000.642.27	30/05/2014	16.380,00	
62.0000.642.27	01/09/2014	12.000,00	
AÑO 2014 - CONVOCATORIA 2012 62.0000.642.27	24/12/2014	12.000,00	
170299 - Programas de movilidad MINECO			
62.0000.641.21	09/01/2014	68.882,00	
Reintegro importe no gastado de ayudas para estancias breves 2008 para FPI (62-641.21)			0,04
Reintegro fondos no gastados Estancias Breves FPI año 2010 (62-641.21)			1.474,55
170422 - Programa FPU P.I. en Formación Predoctoral			
62.0000.642.22	22/08/2014	1.791,37	
62.0000.642.22	08/09/2014	651,43	
62.0000.642.22	30/10/2014	29.102,01	
62.0000.642.22	05/12/2014	53.800,82	
62.0000.642.22 ANUALIDAD 2014	17/12/2014	8.956,85	
62.0000.642.22	30/12/2014	104.018,88	
62.0000.642.22 GASTOS 2014 BENEFICIARIOS CONV. 2013		23.789,59	
Anticipo anualidad 2014. 62-0000-642.22		147.385,52	
Reintegro no gastado por renuncia al contrato FPU de Marcos Fernández Gutiérrez (AP-2008-00824)			1.074,82
Reintegro Subvención Becas y Contratos Programa FPU, anualidad 2008. Exp. CS-2008-UNICAN (62-642.22)			46.999,50
170426 - Contratos a P.I. en formación Postdoctoral			
62.0000.642.26	18/06/2014	2.774,10	
Reintegro importe no gastado de ayuda CS-2008 SAB-SB-UNICAN (62-642.26)			1.254,46
170430 - Movilidad Investigadores Senior			
Reintegro importe no gastado de Jesús Navas Méndez (Ref. PRX12-00351) Estancia Movilidad Prof. e Investigadores			1.225,66
Reintegro importe no gastado de Valentín Puente Varona (Ref. PRX12-00006) Estancia Movilidad Prof. e Investigadores			1.930,54
170499 - Programas movilidad MECD			
62.0000.641.22	14/08/2014	20.874,00	
Reintegro importe no gastado de la ayuda para traslados temporales en el extranjero, convocatoria 2011			186,64

TRANSFERENCIAS DE CAPITAL RECIBIDAS, EJERCICIO 2014

CAPÍTULO 7.- TRANSFERENCIAS DE CAPITAL

Concepto	Fecha Cobro	Importe de la Aplicación	Reintegros
Reintegro importe no gastado Ayuda para estancias breves en España y el extranjero FPU 2012			1.027,07
Reintegro importe no gastado de Alfredo Ortiz Sainz de Aja (Ref. JC12-0399) Estancia Mov. José Castillejo			687,8
Reintegro no utilizado de Programa Movilidad José Castillejo. Exp. CS-2008-2009 JC-UNICAN			26.234,31
1741 - Otros Entes Públicos			
06.H040.64003	14/07/2014	22.340,53	
06.H040.64003	30/12/2014	22.340,53	
1746 - SODERCAN			
Convenio de colaboración entre la Sociedad Reguinal Cantabria IDI y la UC para la adquisición de equipamiento científico-técnico de elevado coste, anualidad 2014. (Convocatoria 2008 - 97.939,73 euros)	30/09/2014	97.939,73	
62.AG03.65000 62.SODE.649	Varias	500.000,00	
175005 - Proyecto de apoyo a la investigación			
Aportación dineraria año 2014 - Cap. 7 - Programa de apoyo a la investigación	09/06/2014	322.710,00	
1751 - Consejería de Educación, Cultura y Deporte			
54.H049.64003	15/09/2014	40.000,00	
1759 - Otras Comunidades Autónomas			
62.0000.642.41	07/02/2014	1.818,52	
62.0000.642.41	07/02/2014	1.818,52	
62.0000.642.41	13/02/2014	2.411,57	
62.0000.642.41	24/03/2014	7.234,71	
62.0000.642.41	24/03/2014	5.455,55	
62.0000.642.41	24/03/2014	5.455,55	
62.0000.642.41	26/05/2014	7.234,71	
62.0000.642.41	29/05/2014	5.455,55	
62.0000.642.41	29/05/2014	5.455,55	
62.0000.642.41	06/10/2014	5.455,54	
62.0000.642.41	06/10/2014	7.234,72	
1781 - Fundación Leonardo Torres Quevedo			
Anualidad 2014 de la financiación de las ayudas concedidas a D. Aitor Ruiz Redondo y Dña. Acella Molleda Riaño (Conv. 2010).	08/07/2014	18.091,50	
1º Semestre del ejercicio 2014 de la financiación del contrato de D. Diego Garcia (Conv. 2011).	08/07/2014	10.854,90	
(Conv. 2012).	08/07/2014	14.118,12	
Anualidad 2014 de la financiación de las ayudas concedidas a D. Aitor Ruiz Redondo y Dña. Acella Molleda Riaño (conv. 2010).	06/12/2014	1.886,89	
1789 - Otras transferencias de capital de familias e Instituciones sin fines de lucro			
02.H048.64003	07/02/2014	7.352,94	
2012- Convenio Ministerio de Educación, Fundación ONCE y UC	17/02/2014	50.000,00	
Subvención Catedra Eulalio Ferrer Año 2014 31-U041-647	25/02/2014	13.495,00	
19.H046.64003	13/03/2014	9.090,91	
18.G188.648	05/02/2014	545,45	

TRANSFERENCIAS DE CAPITAL RECIBIDAS, EJERCICIO 2014

CAPÍTULO 7.- TRANSFERENCIAS DE CAPITAL

Concepto	Fecha Cobro	Importe de la Aplicación	Reintegros
70.U056.647	01/10/2014	19.090,91	
10.H051.640.03	22/12/2014	16.363,64	
16.H052.64003	23/12/2014	23.500,00	
Reintegro a la Fundación Comillas para la Gestión de Proyectos Corpus Comillas			6.192,32
Reintegro a la Fundación Comillas para la Gestión de Proyectos CORPEN y PRESEEA			5.454,55
Devolución por ingreso indebido según escrito adjunto			545,45
1791 - Programa Marco Europeo de Investigación			
26.X165.640.11	09/01/2014	24.299,19	
56.X179.640.11	22/01/2014	157.500,00	
12.X178.640.11	07/02/2014	80.756,88	
56.X176.640.11	03/03/2014	97.791,21	
56.X156.640.11	04/03/2014	30.303,03	
56.X155.640.11	06/03/2014	85.020,51	
12.X166.640.11	28/03/2014	65.589,76	
51.X166.640.11	07/04/2014	92.160,00	
12.X148.64011	09/04/2014	64.227,95	
50.X149.640.11	15/04/2014	40.922,73	
19..X181.640.11	11/04/2014	1.920,00	
21.X129.640.11	25/04/2014	14.256,76	
11.X182.645	07/05/2014	15.685,82	
55.X152.640.11	16/05/2014	124.936,98	
12.X162.640.11	23/05/2014	29.798,18	
12.X183.645	16/06/2014	43.918,79	
03.X157.640.11	18/07/2014	50.000,00	
11.X182.645	05/08/2014	7.842,91	
30.X184.645	04/08/2014	74.937,55	
29.X133.640.11	31/07/2014	83.424,30	
26.X165.640.11	29/08/2014	40.511,42	
55.X137.640.11	16/09/2014	109.100,00	
52.X168.640.11	08/10/2014	60.571,95	
29.X159.640.11	08/10/2014	36.363,64	
52.X172.640.11 52.X185.645	23/10/2014	7.539,41	
54.X158.640.11	27/10/2014	36.363,64	
09.X143.640.11	31/10/2014	37.832,52	
12.X169.640.11	03/11/2014	30.633,64	
12.X142.640.11	22/10/2014	31.755,47	
20.X164.640.11	13/11/2014	164.376,77	
12.X170.640.11	24/11/2014	58.404,55	
09.X161.640.11	27/11/2014	48.253,08	
11.X182.645	25/11/2014	5.137,82	
20.X146.640.11	17/12/2014	8.181,82	

TRANSFERENCIAS DE CAPITAL RECIBIDAS, EJERCICIO 2014
CAPÍTULO 7.- TRANSFERENCIAS DE CAPITAL

Concepto	Fecha Cobro	Importe de la Aplicación	Reintegros
12.X170.64011 Reintegro de fondos no utilizados en el Proyecto FP7-ICT-2009-5-257448 (12-X141-640.11)	31/12/2014	286,18	11.587,00
1799 - Otras Transferencias de Capital del Exterior			
16.H045.64003	15/05/2014	12.727,27	
55.H050.64003	06/11/2014	12.500,00	
	Suma total	8.831.494,82	294.249,86
Total Derechos Reconocidos		8.537.244,96	

F.- MEMORIA

5.- Información sobre la ejecución del Ingreso público

5.3.- Transferencias y subvenciones recibidas

- Transferencias y Subvenciones corrientes recibidas

TRANSFERENCIAS CORRIENTES RECIBIDAS, EJERCICIO 2014

CAPÍTULO 4.- TRANSFERENCIAS CORRIENTES

Concepto	Fecha Cobro	Importe de la Aplicación	Reintegros
1400 - Ministerio de Educación			
CONVENIO DE COLABORACION ENTRE UC Y EL MINISTERIO DE EDUCACION PARA REALIZAR ACTIVIDADES DE INTERCAMBIO Y FORMACION INICIAL DE ALUMNOS DE LA FACULTAD DE EDUCACION (AÑO 2011)	05/08/2014	4.789,00	
2014- GASTOS DE GESTIÓN EN AYUDAS DEL PROGRAMA FPU	30/12/2014	7.500,00	
140013 - Erasmus curso 2013-14			
APORTACION COMPLEMENTARIA PROGRAMA ERASMUS CURSO 2013/2014 (233 EUROS).	09/01/2014	127.684,00	
CURSO 2013/2014- AYUDAS MOVILIDAD PROGRAMA ERASMUS	14/03/2014	194.600,00	
REINTEGRO FONDOS NO GASTADOS PROGRAMA ERASMUS 2013-2014 (73-RIMA-487.13)			57.028,50
14100112 - Organismo Autónomo de Programas Educativos Europeos curso 2012-13			
IMPORTE NO GASTADO SUBVENCION PARA MOVILIDAD DEL PROGRAMA ERASMUS, 2012-1-ES1-ERA02-54040 (73-RIOB-487.13)			15.317,50
14100113 - Organismo Autónomo de Programas Educativos Europeos curso 2013-14			
CURSO 2013/2014- SEGUNDO PAGO- MOVILIDAD (20% ASIGNACION FINAL)	05/09/2014	103.622,00	
14100113 - Organismo Autónomo de Programas Educativos Europeos curso 2014-15			
CURSO 2014/2015-PRIMER PAGO- MOVILIDAD (60% ASIGNACION INICIAL)	04/12/2014	246.330,00	
CURSO 2014/2015- SEGUNDO PAGO- MOVILIDAD (20% SUBVENCIÓN)	22/12/2014	82.110,00	
1401 - Otros Ministerios			
REINTEGRO PROYECTO 11-CAP2-1557. CAP. 4: 28.039,58€ Y CAP. 7: 1.170,00€			29.209,58
REINTEGRO EXPDTE. Nº 05_PCI_ESP10_MA ("ETUDE MORPHODY MANIQUE ET SEDIMENTAIRE DE LA ZONE BENI-KHIAR-DAR CHAABANE)			3.624,12
REINTEGRO EXPDTE. Nº 05_PCI_ESP10_MA ("CAD DE DISEÑO DE SISTEMAS DE MICROONDAS PARA APLICACIONES DE TELECOMUNICACION DESDE RF HASTA ONDAS MILIMETRICAS)			612,25
1441 - Otros Entes Públicos			
AÑO 2013- SUBVENCION CURSOS FORMACION PERSONAL ADMINISTRACION Y SERVICIOS	02/04/2014	7.500,00	
73.Z145- PROGRAMA TEMPUS DEVEN3C (DESPLAZAMIENTOS A MARRUECOS)	12/09/2014	14.378,55	
ÚLTIMO PAGO PROGRAMA ATLANTIS (MOVILIDAD ESTUDIANTES)	30/10/2014	8.000,00	
145001 - Programa de Suficiencia Financiera			
1er TRIMESTRE/2014- CONTRATO PROGRAMA	24/03/2014	14.856.750,00	
2do TRIMESTRE/2014- CONTRATO PROGRAMA	16/05/2014	14.856.750,00	

TRANSFERENCIAS CORRIENTES RECIBIDAS, EJERCICIO 2014

CAPÍTULO 4.- TRANSFERENCIAS CORRIENTES

Concepto	Fecha Cobro	Importe de la Aplicación	Reintegros
3er TRIMESTRE/2014- CONTRATO PROGRAMA	15/08/2014	14.856.750,00	
4to TRIMESTRE/2014- CONTRATO PROGRAMA	14/11/2014	14.856.750,00	
145002 - Programa de Complementos Retributivos			
1er TRIMESTRE/2014- CONTRATO PROGRAMA	24/03/2014	911.500,00	
2do TRIMESTRE/2014- CONTRATO PROGRAMA	16/05/2014	911.500,00	
3er TRIMESTRE/2014- CONTRATO PROGRAMA	15/08/2014	911.500,00	
4to TRIMESTRE/2014- CONTRATO PROGRAMA	14/11/2014	911.500,00	
145008 - Programa de Atención y Servicio al Estudiante			
1er TRIMESTRE/2014- CONTRATO PROGRAMA	24/03/2014	77.875,00	
2do TRIMESTRE/2014- CONTRATO PROGRAMA	16/05/2014	77.875,00	
3er TRIMESTRE/2014- CONTRATO PROGRAMA	15/08/2014	77.875,00	
4to TRIMESTRE/2014- CONTRATO PROGRAMA	14/11/2014	77.875,00	
145010 - Fondo de Contingencia Social			
1er TRIMESTRE/2014- CONTRATO PROGRAMA	24/03/2014	12.500,00	
2do TRIMESTRE/2014- CONTRATO PROGRAMA	16/05/2014	12.500,00	
3er TRIMESTRE/2014- CONTRATO PROGRAMA	15/08/2014	12.500,00	
4to TRIMESTRE/2014- CONTRATO PROGRAMA	14/11/2014	12.500,00	
1451 - Educación, Cultura y Deporte			
SUBVENCIÓN NOMINATIVA PARA AÑO 2014 - CAPITULO 4 - PROGRAMA I3. ESTABILIZACIÓN.	25/09/2014	270.000,00	
SUBVENCION PARA EL INSTITUTO DE PREHISTORIA. AÑO 2014		25.000,00	
73CI-3127-640.92 ESTRATEGIA DE EDUCACION PARA EL DESARROLLO.	09/06/2014	72.200,00	
REINTEGRO FONDOS NO GASTADO PROYECTO DESARROLLO CATEDRA UNIVERSITARIA DE COOPERACION INTERNACIONAL CON IBEROAMERICA 73CI-U043-647 (73CI-Z128-226.90)			103,13
145201 - Parlamento de Cantabria			
CONVENIO 2014 PARLAMENTO - UC	17/11/2014	40.000,00	
145202 - Presidencia y Justicia			
SUBVENCIÓN CENTROS DE INFORMACIÓN JUVENIL 2014.		2.124,29	
PAGO DE GASTOS DEL CURSO "SMCANT: INSPIRACIÓN EN INNOVACIÓN DIGITAL, TECNOLOGÍA Y WEB SOCIAL"		3.000,00	
PAGO DE GASTOS DEL CURSO "LA REFORMA DEL RÉGIMEN LOCAL ESPAÑOL: LA LEY DE RACIONALIZACIÓN Y SOSTENIBILIDAD DE LA ADMINISTRACIÓN LOCAL"		5.000,00	
CO-ORGANIZACIÓN DEL CURSO "GÉNERO, SEXUALIDAD Y REPRODUCCIÓN"		3.000,00	
PAGO DE GASTOS DE TRANSPORTE Y ALOJAMIENTO DE JUAN CARLOS ÁLVAREZ MERINO, GENERADOS POR SU PARTICIPACIÓN EN EL CURSO "CRIMINALES E INVESTIGACIÓN CRIMINAL"	06/12/2014	604,52	
145206 - Economía y Hacienda			

TRANSFERENCIAS CORRIENTES RECIBIDAS, EJERCICIO 2014

CAPÍTULO 4.- TRANSFERENCIAS CORRIENTES

Concepto	Fecha Cobro	Importe de la Aplicación	Reintegros
SUBVENCION CONSEJERIA DE ECONOMIA HACIENDA Y EMPLEO 2014 PARA EL DESARROLLO DE ACCIONES ESPECIFICAS DE FORMACION E INFORMACION SOBRE TEMAS EUROPEOS EN 2014. (CENTRO DE DOCUMENTACION EUROPEA= 2.000 euros; CATEDRA JEAN MONET= 8.000 euros) 07.U042.647	27/08/2014	7.272,73	
SUBVENCION CONSEJERIA DE ECONOMIA HACIENDA Y EMPLEO 2014 PARA EL DESARROLLO DE ACCIONES ESPECIFICAS DE FORMACION E INFORMACION SOBRE TEMAS EUROPEOS EN 2014. (CENTRO DE DOCUMENTACION EUROPEA= 2.000 euros; CATEDRA JEAN MONET= 8.000 euros) 07.U042.647	27/08/2014	2.000,00	
SUBVENCION 3 CURSOS DE VERANO _EDICION 2014 EN MATERIA DE EMPLEO		20.000,00	
PAGO DE GASTOS DEL CURSO "EL MODELO DE DESARROLLO DE CANTABRIA. HACIA UN CRECIMIENTO INTELIGENTE, SOSTENIBLE E INTEGRADOR EN EL HORIZONTE 2020"	10/10/2014	3.000,00	
SUBVENCION 2014 EN LA REALIZACIÓN DE LOS CURSOS DE VERANO EN EL AMBITO DE LAS RELACIONES LABORALES.	30/12/2014	5.000,00	
145207 - Medio Ambiente			
SUBVENCION POR PARTICIPACION DE LA U.C. EN LAS SESIONES DE LA COMISION REGIONAL DE ORDENACION DEL TERRITORIO Y URBANISMO (CROTU) DURANTE EL AÑO 2014.		1.275,00	
CURSOS DE VERANO DE DESARROLLO SOSTENIBLE DE LA UNIVERSIDAD DE CANTABRIA 2014		8.770,00	
145211 - Servicio Cántabro de Salud			
ENERO 2014 NÓMINA PLAZAS VINCULADAS	03/03/2014	100.230,13	
FEBRERO 2014 NÓMINA PLAZAS VINCULADAS	31/03/2014	98.169,25	
MARZO 2014 NÓMINA PLAZAS VINCULADAS	30/04/2014	101.016,62	
ABRIL 2014 NÓMINA PLAZAS VINCULADAS	30/05/2014	94.247,98	
JUNIO 2014 NÓMINA EXTRA PLAZAS VINCULADAS	27/06/2014	6.798,63	
MAYO 2014 NÓMINA PLAZAS VINCULADAS	27/06/2014	96.308,66	
JUNIO 2014 NÓMINA PLAZAS VINCULADAS	31/07/2014	93.807,51	
JULIO 2014 NÓMINA PLAZAS VINCULADAS	29/08/2014	90.513,95	
AGOSTO 2014 NÓMINA PLAZAS VINCULADAS	29/09/2014	92.165,76	
SEPTIEMBRE 2014 NÓMINA PLAZAS VINCULADAS	30/10/2014	95.900,43	
OCTUBRE 2014 NÓMINA PLAZAS VINCULADAS	01/12/2014	90.145,87	
DICIEMBRE 2014 NÓMINA EXTRA PLAZAS VINCULADAS	23/12/2014	6.870,19	
NOVIEMBRE 2014 NÓMINA PLAZAS VINCULADAS	23/12/2014	90.369,86	
DICIEMBRE 2014 NÓMINA PLAZAS VINCULADAS		98.291,41	
DICIEMBRE 2012 NÓMINA EXTRA PLAZAS VINCULADAS		2.150,21	
145212 - Innovación, Industria, Turismo y Comercio			

TRANSFERENCIAS CORRIENTES RECIBIDAS, EJERCICIO 2014

CAPÍTULO 4.- TRANSFERENCIAS CORRIENTES

Concepto	Fecha Cobro	Importe de la Aplicación	Reintegros
36- Z147-226.90 SUBVENCIÓN MASTER OF. DIRECCIÓN DE MARKETING DE EMPRESAS TURÍSTICAS.	30/12/2014	3.633,33	
36 - Z147-226.90 SUBVENCIÓN MASTER OF. DIRECCIÓN DE MARKETING DE EMPRESAS TURÍSTICAS	30/12/2014	6.166,67	
DIFERENCIA J: 4570/14			
(36 - Z147-226.90) 2º PAGO SUBVENCIÓN MASTER OF. DIRECCIÓN DE MARKETING DE EMPRESAS TURÍSTICAS		9.800,00	
SUBVENCION 3 CURSOS DE VERANO _EDICION 2014			
- El nuevo panorama del petróleo: Los hidrocarburos no convencionales			
- Actualidad energética y Medio Ambiente.			
- El rol de la innovación en la economía del S. XXI.			
145213 - Servicio Cántabro de Empleo			
75-Z136-226.90 SUBVENCIÓN PARA LA REALIZACION DE PROYECTOS INTEGRADOS DE EMPLEO CON INTERMEDIACIÓN LABORAL " SKILLS FOR EMPLOYMENT"	24/04/2014	67.000,00	
75-Z135-226.90 SUBVENCIÓN PARA LA REALIZACION DE PROYECTOS INTEGRADOS DE EMPLEO CON INTERMEDIACIÓN LABORAL.	24/04/2014	67.000,00	
" WORKING FOR EMPLOYMENT"			
75-Z135-226.90 SUBVENCIÓN PARA LA REALIZACION DE PROYECTOS INTEGRADOS DE EMPLEO CON INTERMEDIACIÓN LABORAL.	24/04/2014	8.000,00	
" WORKING FOR EMPLOYMENT"			
75-Z136-226.90 SUBVENCIÓN PARA LA REALIZACION DE PROYECTOS INTEGRADOS DE EMPLEO CON INTERMEDIACIÓN LABORAL.	24/04/2014	8.000,00	
75-Z136-226.90 " SKILLS FOR EMPLOYMENT"			
75-Z143-226.90 "SKILLS FOR EMPLOYMENT" 14-15	30/12/2014	75.000,00	
75-Z142-226.90 "SKILLS FOR EMPLOYMENT" 14-15	30/12/2014	75.000,00	
145216 - Instituto Cántabro de Servicios Sociales			
1er PAGO AÑO 2014 CONVENIO COLABORACION ENTRE EL GOBIERNO DE CANTABRIA Y LA U.C. PARA LA PROVISION DE AYUDAS PERSONALES Y TECNICAS PARA ALUMNOS CON DISCAPACIDAD (PROYECTO SOUCAN). (Z126)	24/04/2014	10.030,00	
2º PAGO CONVENIO COLABORACION ENTRE EL GOBIERNO DE CANTABRIA Y LA U.C. PARA LA PROVISION DE AYUDAS PERSONALES Y TECNICAS PARA ALUMNOS CON DISCAPACIDAD (PROYECTO SOUCAN). (Z126)	03/11/2014	10.030,00	
PAGO DE GASTOS DEL CURSO "AVANCES EN INTERVENCIÓN EN DISCAPACIDAD"		3.000,00	
146000 - Ayuntamiento de Laredo			
APORTACIÓN ECONÓMICA A LOS CURSOS DE VERANO DE LAREDO 2014 (PRIMER PLAZO)	30/09/2014	47.500,00	
APORTACIÓN ECONÓMICA A LOS CURSOS DE VERANO DE LAREDO 2014 (2º PLAZO)	30/09/2014	47.500,00	
146001 - Ayuntamiento de Camargo			
APORTACIÓN ECONÓMICA A LOS CURSOS DE VERANO DE CAMARGO 2014 (PRIMER PLAZO)	24/07/2014	10.000,00	
APORTACIÓN ECONÓMICA A LOS CURSOS DE CAMARGO 2014 (SEGUNDO PLAZO)	19/09/2014	10.000,00	

TRANSFERENCIAS CORRIENTES RECIBIDAS, EJERCICIO 2014

CAPÍTULO 4.- TRANSFERENCIAS CORRIENTES

Concepto	Fecha Cobro	Importe de la Aplicación	Reintegros
146002 - Ayuntamiento de Santander			
APORTACIÓN ECONÓMICA A LOS CURSOS DE VERANO DE SANTANDER 2014 (PRIMER PLAZO)	19/08/2014	3.000,00	
APORTACIÓN ECONÓMICA A LOS CURSOS DE VERANO DE SANTANDER 2014 (2º PARTE)	19/11/2014	3.000,00	
146003 - Ayuntamiento de Suances			
APORTACIÓN ECONÓMICA A LOS CURSOS DE VERANO DE SUANCES, 2014 (PRIMER PLAZO)	14/08/2014	8.000,00	
APORTACIÓN ECONÓMICA A LOS CURSOS DE VERANO DE SUANCES 2014 (2º PARTE)	26/09/2014	8.000,00	
146004 - Ayuntamiento de Castro Urdiales			
APORTACIÓN ECONÓMICA A LOS CURSOS DE VERANO DE CASTRO URDIALES 2014 (PRIMER PLAZO)	29/10/2014	3.000,00	
APORTACIÓN ECONÓMICA A LOS CURSOS DE VERANO DE CASTRO URDIALES (2º PLAZO)	18/11/2014	3.000,00	
146006 - Ayuntamiento de Torrelavega			
APORTACIÓN ECONÓMICA A LOS CURSOS DE VERANO DE TORRELAVEGA 2014 (PRIMER PLAZO)	14/07/2014	12.500,00	
APORTACIÓN ECONÓMICA A LOS CURSOS DE VERANO DE TORRELAVEGA 2014 (2º PARTE)		12.500,00	
146008 - Ayuntamiento de Colindres			
APORTACIÓN ECONÓMICA A LOS CURSOS DE VERANO DE COLINDRES 2014 (PRIMER PLAZO)	19/08/2014	2.250,00	
APORTACIÓN ECONÓMICA A LOS CURSOS DE VERANO DE COLINDRES 2014 (2º PLAZO)	06/10/2014	2.250,00	
146011 - Ayuntamiento de Ramales			
APORTACIÓN ECONÓMICA A LOS CURSOS DE VERANO DE RAMALES DE LA VICTORIA 2014 (PRIMER PLAZO)	10/09/2014	3.000,00	
APORTACIÓN ECONÓMICA A LOS CURSOS DE VERANO DE RAMALES DE LA VICTORIA 2014 (2º PARTE)	15/10/2014	3.000,00	
146013 - Ayuntamiento de Noja			
APORTACIÓN ECONÓMICA A LOS CURSOS DE VERANO DE NOJA 2014 (PRIMER PLAZO)	24/09/2014	10.000,00	
APORTACIÓN ECONÓMICA A LOS CURSOS DE VERANO DE NOJA 2014 (2º PARTE)		10.000,00	
PAGO DE GASTOS DE CONCIERTO DEL CORO "PEQUES DEL LEON DE ORO" EL 25/07/2014		450,00	
PAGO DE GASTOS DEL CONCIERTO DEL CORO "PEQUES DEL LEON DE ORO" EL 25/07/2014		800,00	
PAGO DE GASTOS DEL CONCIERTO "HARMONIOUS" CELEBRADO EL 08/08/2014		1.210,00	
PAGO DE GASTOS DEL CONCIERTO "HARMONIOUS" CELEBRADO EL 08/08/2014		302,50	
146015 - Ayuntamiento de Polanco			

TRANSFERENCIAS CORRIENTES RECIBIDAS, EJERCICIO 2014

CAPÍTULO 4.- TRANSFERENCIAS CORRIENTES

Concepto	Fecha Cobro	Importe de la Aplicación	Reintegros
APORTACIÓN ECONÓMICA A LOS CURSOS DE VERANO DE POLANCO 2014 (PRIMER PLAZO)	15/07/2014	3.450,00	
APORTACIÓN ECONÓMICA A LOS CURSOS DE VERANO DE POLANCO (2º PARTE)	26/08/2014	3.450,00	
146016 - Ayuntamiento de Los Corrales de Buelna			
APORTACIÓN ECONÓMICA A LOS CURSOS DE VERANO DE LOS CORRALES DE BUELNA 2014 (PRIMER PLAZO)	03/10/2014	3.000,00	
APORTACIÓN ECONÓMICA A LOS CURSOS DE VERANO DE LOS CORRALES DE BUELNA (2º PARTE)	03/10/2014	3.000,00	
146099 - Otros Ayuntamientos			
APORTACIÓN ECONÓMICA PARA EL CURSO DE VERANO EN COMILLAS "PATRIMONIO CULTURAL Y TURISMO. EL LEGADO INDIANO. UN ARTE DE IDA Y VUELTA", 2014	23/07/2014	1.000,00	
146102 - Ayuntamiento de Santander para otros fines			
2014 SUBVENCIÓN PARA LA UTILIZACIÓN PÚBLICA DEL PLANETARIO DE LA E.T.S. DE NAÚTICA Y OTRAS ACTIVIDADES DE INTERÉS CONJUNTO.	18/09/2014	3.000,00	
147000 - Subvenciones Caja Cantabria			
SUBVENCIÓN 2013 PARA EL PROGRAMA ERASMUS: IMPORTE: 100.000 EUROS	12/06/2014	200.000,00	
SUBVENCIÓN 2014 PARA EL PROGRAMA ERASMUS: IMPORTE: 100.000 EUROS			
147001 - Banco Santander			
ANUALIDAD 2014- 50% DE LA APORTACIÓN ANUAL (CLAUSULA SEXTA APARTADO A) SEGÚN CONVENIO BANCO SANTANDER-UNIVERSIDAD DE CANTABRIA DE 07-06-2011.	05/05/2014	360.000,00	
1º PAGO AÑO 2014- 50% DE LA APORTACIÓN ANUAL (CLAUSULA SEXTA APARTADO B) SEGÚN CONVENIO BANCO SANTANDER-UNIVERSIDAD DE CANTABRIA DE 07-06-2011. (ACTIVIDADES DE INVESTIGACIÓN DEL SANTANDER FINANCIAL INSTITUTE)	05/05/2014	75.000,00	
1º PAGO- ANUALIDAD 2014- 50% DE LA APORTACIÓN ANUAL ADICIONAL SEGUN CONVENIO BANCO SANTANDER- FUNDACION UCEIF PARA PUESTA EN MARCHA LINEA NUEVA DE INVESTIGACIÓN EN TORNO A LOS PROCESOS BANCARIOS (SANTANDER FINANCIAL INSTITUTE)	05/05/2014	75.000,00	
2º ANUALIDAD 2014- 50% DE LA APORTACIÓN ANUAL (CLAUSULA SEXTA APARTADO A) SEGÚN CONVENIO BANCO SANTANDER-UNIVERSIDAD DE CANTABRIA DE 07-06-2011.	24/10/2014	360.000,00	
2º PAGO AÑO 2014- 50% DE LA APORTACIÓN ANUAL (CLAUSULA SEXTA APARTADO B) SEGÚN CONVENIO BANCO SANTANDER-UNIVERSIDAD DE CANTABRIA DE 07-06-2011. (ACTIVIDADES DE INVESTIGACIÓN DEL SANTANDER FINANCIAL INSTITUTE)	24/10/2014	75.000,00	
2º PAGO- ANUALIDAD 2014- 50% DE LA APORTACIÓN ANUAL ADICIONAL SEGUN CONVENIO BANCO SANTANDER- FUNDACION UCEIF PARA PUESTA EN MARCHA LINEA NUEVA DE INVESTIGACIÓN EN TORNO A LOS PROCESOS BANCARIOS (SANTANDER FINANCIAL INSTITUTE)	24/10/2014	75.000,00	
2014 - CATEDRA EMPRESA FAMILIAR	27/11/2014	36.000,00	

TRANSFERENCIAS CORRIENTES RECIBIDAS, EJERCICIO 2014

CAPÍTULO 4.- TRANSFERENCIAS CORRIENTES

Concepto	Fecha Cobro	Importe de la Aplicación	Reintegros
AÑO 2014 SUBVENCIÓN INSTITUTO INTERNACIONAL DE INVESTIGACIONES PREHISTÓRICAS DE CANTABRIA .	27/11/2014	187.000,00	
2014 - CONVENIO COLABORACIÓN UC - BANCO SANTANDER PARA PROYECTOS DE " BIBLIOTECA ELECTRONICA" Y "BIBLIOTECA DIGITAL"	05/05/2014	120.000,00	
CONVOCATORIA 2014/2015 BECAS FORMULA	13/06/2014	4.828,00	
CONVOCATORIA 2014-15 PROGRAMA BECAS IBEROAMERICA. ESTUDIANTES DE GRADO. SANTANDER UNIVERSIDADES.	28/07/2014	43.053,00	
147110 - Convenios específicos			
DESARROLLO DEL SECTOR Y/O LA FORMACIÓN DE POSTGRADUADOS EN LA UNIDAD DE INSTALACIONES Y SEGURIDAD DE LA UNIVERSIDAD SEGÚN CLÁUSULA 4ª DEL CONTRATO DE CONSERVACIÓN Y MANTENIMIENTO DE LAS INSTALACIONES Y EQUIPOS DE CLIMATIZACIÓN Y REFRIGERACIÓN UBICADOS EN LOS EDIFICIOS Y CAMPUS DE LA UNIVERSIDAD DE CANTABRIA DURANTE EL PERIODO DEL 29-06-2014 AL 28-06-2015	12/09/2014	4.958,68	
DESARROLLO DEL SECTOR Y/O LA FORMACIÓN DE POSTGRADUADOS EN LA UNIDAD DE INSTALACIONES Y SEGURIDAD SEGÚN CLÁUSULA 4ª DEL CONTRATO DE MANTENIMIENTO DE INSTALACIONES Y EQUIPOS DE LOS SISTEMAS DE CONTROL DE ACCESOS, CÁMARAS CCTV, EQUIPOS DE GRABACIÓN Y BARRERAS INSTALADOS EN LOS EDIFICIOS REGISTRO Nº 560/11, DURANTE EL PERIODO DE 15-12-2013 AL 14-12-2014	15/04/2014	8.264,46	
DESARROLLO DEL SECTOR Y/O LA FORMACIÓN DE POSTGRADUADOS EN LA UNIDAD DE INSTALACIONES Y SEGURIDAD SEGÚN CLÁUSULA 4ª DEL CONTRATO DE MANTENIMIENTO DE INSTALACIONES Y EQUIPOS DE PROTECCIÓN CONTRA INCENDIO. REGISTRO N. 504/11 DURANTE EL PERIODO DE 12-11-2014 AL 11-11-2015		4.132,23	
COLABORACIÓN CIENTÍFICA Y/O FORMACIÓN DE POSTGRADO SEGÚN CLÁUSULA 2ª DEL CONTRATO DE MANTENIMIENTO DE ASCENSORES 144/11 DURANTE EL PERIODO DE 01-04-2014 AL 31-03-2015.	02/05/2014	5.785,12	
147199 - Otras becas de prácticas			
APORTACION PARA LA FINANCIACION DE DOS BECAS PARA EL AULA ARANZADI SEGÚN LA CLAUSULA 3º DEL CONVENIO EDITORIAL ARANZADI-UNIVERSIDAD DE CANTABRIA DE FECHA 26 DE OCTUBRE DE 2005 Y EL APARTADO 2 DEL ANEXO AL REFERIDO CONVENIO.		4.080,00	
147901 - Aportaciones específicas para financiar Cursos de Verano			
PAGO DE GASTOS DEL CURSO PRÁCTICA CLÍNICA EN ENFERMERÍA A PERSONAS CON ALTERACIONES CARDIOVASCULARES. VIII EDICIÓN, LA.4.2	19/08/2014	900,00	
PAGO DE GASTOS DEL CURSO "NUEVAS TECNOLOGÍAS EN SALUD DE LA PIEL", SA.1.3	08/08/2014	500,00	
PAGO DE GASTOS DEL CURSO " NUEVAS TECNOLOGÍAS EN SALUD DE LA PIEL", SA. 1.3	04/08/2014	1.000,00	
PAGO DE GASTOS DEL CURSO "EMPRESAS RESPONSABLES: EXPERIENCIAS ACTUALES Y ESTRATEGIAS DE FUTURO", SA.2.3	31/07/2014	600,00	

TRANSFERENCIAS CORRIENTES RECIBIDAS, EJERCICIO 2014

CAPÍTULO 4.- TRANSFERENCIAS CORRIENTES

Concepto	Fecha Cobro	Importe de la Aplicación	Reintegros
APORTACIÓN ECONÓMICA PARA LA REALIZACIÓN DEL CURSO "ACTUALIDAD ENERGÉTICA Y MEDIO AMBIENTE", SA. 4.1	04/11/2014	1.000,00	
PAGO DE GASTOS DEL CURSO "NUEVAS TECNOLOGÍAS EN SALUD DE LA PIEL", SA.1.3	16/07/2014	300,00	
PAGO DE GASTOS DEL CURSO "NUEVAS TECNOLOGÍAS EN SALUD DE LA PIEL", SA 1.3		500,00	
PAGO DE GASTOS DEL CURSO "LA PESCA SOSTENIBLE: UN RETO PARA EL SIGLO XXI" (LA.15.1)	05/11/2014	600,00	
PAGO DE GASTOS DEL CURSO "NUEVAS TECNOLOGÍAS EN SALUD DE LA PIEL", SA.1.3	22/07/2014	300,00	
PAGO DE GASTOS DE LA CONFERENCIA DE MANUEL TOHARIA CELEBRADA EN SUANCES, EL 13/08/2014	11/11/2014	1.336,45	
PAGO GASTOS DEL CURSO " CUIDADOS PALIATIVOS: SANANDO LAS HERIDAS", LA.2.3	11/08/2014	400,00	
PAGO DE GASTOS DEL CURSO "CUIDADOS PALIATIVOS: SANANDO LAS HERIDAS", LA. 2.3	10/07/2014	500,00	
APORTACIÓN ECONÓMICA PARA LA REALIZACIÓN DEL CURSO DE VERANO SA.3.3 "EL MODELO DE DESARROLLO DE CANTABRIA. HACIA UN CRECIMIENTO INTELIGENTE, SOSTENIBLE E INTEGRADOR EN EL HORIZONTE 2020"	18/03/2014	664,00	
PAGO DE GASTOS DEL CURSO "NUEVAS TECNOLOGÍAS EN SALUD DE LA PIEL", SA.1.3	01/08/2014	300,00	
PAGO DE GASTOS DEL CURSO "REFORMA FISCAL ¿PARA QUÉ?" CELEBRADO EN SANTANDER LOS DÍAS 11 Y 12 DE SEPTIEMBRE DE 2014	27/11/2014	7.911,97	
PAGO DE GASTOS DEL CURSO "AVANCES EN INTERVENCIÓN EN DISCAPACIDAD" (LC.3.1)	27/08/2014	600,00	
PAGO GASTOS DEL CURSO "AVANCES EN INTERVENCIÓN EN DISCAPACIDAD", LC.3.1	01/10/2014	600,00	
PAGO DE GASTOS DEL CURSO "AVANCES EN INTERVENCIÓN EN DISCAPACIDAD", LC.3.1	12/08/2014	600,00	
PAGO GASTOS DEL CURSO "AVANCES EN INTERVENCIÓN EN DISCAPACIDAD", LC.3.1	11/08/2014	600,00	
PAGO DE GASTOS DEL CURSO "EL MODELO DE DESARROLLO DE CANTABRIA. HACIA UN CRECIMIENTO INTELIGENTE, SOSTENIBLE E INTEGRADOR EN EL HORIZONTE 2020", SA.3.3	15/10/2014	1.000,00	
PAGO DE GASTOS DEL CURSO ¿RESPETAMOS LOS PROFESIONALES LOS DERECHOS DE LAS PERSONAS MAYORES?, LA.6.2	02/10/2014	500,00	
PAGO GASTOS DEL CURSO "AVANCES EN INTERVENCIÓN EN DISCAPACIDAD", LC. 3.1.	02/10/2014	600,00	
PAGO GASTOS DEL CURSO "AVANCES EN INTERVENCIÓN EN DISCAPACIDAD", LC. 3.1.	17/07/2014	100,00	
PAGO DE GASTOS DEL CURSO LA REFORMA DEL RÉGIMEN LOCAL ESPAÑOL: LA LEY DE RACIONALIZACIÓN Y SOSTENIBILIDAD DE LA ADMINISTRACIÓN LOCAL, SA. 14.2	24/07/2014	1.000,00	

TRANSFERENCIAS CORRIENTES RECIBIDAS, EJERCICIO 2014

CAPÍTULO 4.- TRANSFERENCIAS CORRIENTES

Concepto	Fecha Cobro	Importe de la Aplicación	Reintegros
PAGO GASTOS DEL CURSO "AVANCES EN INTERVENCIÓN EN DISCAPACIDAD", LC.3.1	17/07/2014	600,00	
PAGO GASTOS DEL CURSO "AVANCES EN INTERVENCIÓN EN DISCAPACIDAD", LC.3.1	30/07/2014	180,00	
PAGO GASTOS DEL CURSO "GÉNERO, SEXUALIDAD Y REPRODUCCIÓN"		2.040,00	
PAGOS GASTOS DE TRANSPORTE DEL PROF. LABIDI EN EL CURSO "BIOREFINERY AND INDUSTRIAL APPLICATIONS"		98,40	
APORTACIÓN ECONOMICA PARA LA REALIZACIÓN DE CURSOS DE INGLES		800,00	
148999 - Otras transferencias corrientes de familias e Instituciones sin lucro			
ACUERDO DE DONACIÓN ENTRE FUNDACION AURORA GUTIERREZ Y LA UC, PARA EL FONDO DE CONTINGENCIA SOCIAL (BECAS 2014).	08/08/2014	6.000,00	
2014 -SUBVENCION CURSO DE TEOLOGÍA.	24/07/2014	2.500,00	
Z066- 2013-2014 PROGRAMA DE DESARROLLO PABLO NERUDA.	15/01/2014	3.450,34	
Z066- 2013-2014 PROGRAMA DE DESARROLLO PABLO NERUDA. (ULTIMO PAGO)	01/04/2014	8.121,99	
73CI.Z128.226.90	21/01/2014	5.500,00	
149999 - Otras transferencias corrientes del exterior			
70% PAGO INICIAL MÓDULO DE JEAN MONET (Z144)	28/08/2014	21.000,00	
PERIODO 2014-2016 ERASMUS MUNDUS SILKROUTE PROYECT	17/07/2014	119.000,00	
	Suma total	68.256.873,69	105.895,08
Total Derechos Reconocidos		68.150.978,61	

F.- MEMORIA

5.- Información sobre la ejecución del Ingreso público

5.4.-Tasas, Precios públicos y Precios privados

MIÉRCOLES, 23 DE JULIO DE 2014 - BOC NÚM. 141

4.4.OTROS

CONSEJERÍA DE EDUCACIÓN, CULTURA Y DEPORTE

CVE-2014-10473 *Orden ECD/91/2014, de 14 de julio, por la que se fijan los precios públicos a satisfacer por la prestación de servicios y actividades académicas universitarias para el curso 2014/2015.*

La Ley Orgánica 6/2001, de 21 de diciembre, de Universidades, en su artículo 81.3.b), según redacción dada por el artículo 6 del Real Decreto-Ley 14/2012, de 20 de abril, de medidas urgentes de racionalización del gasto público en el ámbito educativo, establece que le corresponde a la Comunidad Autónoma la fijación de los precios públicos y demás derechos por los estudios universitarios conducentes a la obtención de títulos de carácter oficial y validez en todo el territorio nacional, dentro de los límites que establezca la Conferencia General de Política Universitaria, que estarán relacionados con los costes de prestación del servicio, en los términos siguientes:

1.º Enseñanzas de Grado: los precios públicos cubrirán entre el 15 por 100 y el 25 por 100 de los costes en primera matrícula; entre el 30 por 100 y el 40 por 100 de los costes en segunda matrícula; entre el 65 por 100 y el 75 por 100 de los costes en la tercera matrícula; y entre el 90 por 100 y el 100 por 100 de los costes a partir de la cuarta matrícula.

2.º Enseñanzas de Máster que habiliten para el ejercicio de actividades profesionales reguladas en España: los precios públicos cubrirán entre el 15 por 100 y el 25 por 100 de los costes en primera matrícula; entre el 30 por 100 y el 40 por 100 de los costes en segunda matrícula; entre el 65 por 100 y el 75 por 100 de los costes en la tercera matrícula; y entre el 90 por 100 y el 100 por 100 de los costes a partir de la cuarta matrícula.

3.º Enseñanzas de Máster no comprendidas en el número anterior: los precios públicos cubrirán entre el 40 por 100 y el 50 por 100 de los costes en primera matrícula; y entre el 65 por 100 y el 75 por 100 de los costes a partir de la segunda matrícula (...)."

La disposición transitoria segunda del Real Decreto 1721/2007, de 21 de diciembre, por el que se establece el régimen de las becas y ayudas al estudio personalizadas, dispone que, hasta que no se produzca su extinción, los precios públicos aplicables a las enseñanzas de la anterior ordenación universitaria se determinarán de igual manera y respetando los intervalos establecidos para las enseñanzas de Grado.

En virtud de lo dispuesto en el artículo 16.2 de la Ley 9/1992, de 18 de diciembre, de Tasas y Precios Públicos de Cantabria, la fijación o revisión de la cuantía de los precios públicos se realizará por Orden de la Consejería de la que dependa el órgano gestor, previo informe de la actual Consejería de Economía, Hacienda y Empleo.

Por otro lado, el artículo 3.1.f) de la Ley 10/1998, de 21 de septiembre, del Consejo Social de la Universidad de Cantabria, le atribuye la competencia de proponer al Consejo de Gobierno de la Comunidad Autónoma de Cantabria la determinación de los precios públicos de los títulos oficiales, dentro de los límites que establezca la Conferencia General de Política Universitaria.

En este sentido, tradicionalmente la Conferencia General de Política Universitaria ha venido estableciendo como límites en el nivel mínimo, el incremento del IPC interanual y como límite máximo, este incremento más cuatro puntos porcentuales, hasta que, en su sesión de 25 de junio de 2013, acordó no establecer límites adicionales a los previstos en el artículo 81.3.b)

CVE-2014-10473

MIÉRCOLES, 23 DE JULIO DE 2014 - BOC NÚM. 141

de la Ley Orgánica 6/2001, para la fijación de los precios públicos de las enseñanzas universitarias de Grado y Máster y establecer para las enseñanzas universitarias oficiales de primer y segundo ciclo los mismos límites de precios que para las enseñanzas de Grado.

Por otro lado, el Consejo de Gobierno de Cantabria, con fecha de 12 de junio de 2014 acordó trasladar al Consejo Social de la Universidad de Cantabria, a través de los representantes del Gobierno de Cantabria en dicho Consejo, la propuesta de congelar los precios públicos a satisfacer por la prestación de servicios y actividades académicas en la Universidad de Cantabria para el curso 2014/2015.

En este contexto normativo, con fecha de 19 de junio de 2014 se reunió el Consejo Social de la Universidad de Cantabria y acordó "proponer al Consejo de Gobierno de Cantabria la congelación de los precios públicos para el curso académico 2014/2015".

Por lo que antecede, en virtud de las competencias que me confiere el artículo 33.f) de la Ley 6/2002, de 10 de diciembre, de Régimen Jurídico del Gobierno y de la Administración de la Comunidad Autónoma de Cantabria, el artículo 16.2 de la Ley 9/1992, de 18 de diciembre, de Tasas y Precios Públicos de Cantabria y la disposición adicional segunda del Decreto 49/2009, de 11 de junio, por el que se determinan los servicios y actividades sujetas a precios públicos,

DISPONGO:

Artículo primero.- Ámbito de aplicación.

1. La presente orden será de aplicación a los precios públicos a satisfacer por la prestación del servicio público de la educación superior en la Universidad de Cantabria para el curso 2014/2015 en las enseñanzas conducentes a la obtención de títulos de carácter oficial y validez en todo el territorio nacional, así como por la prestación de otros servicios académicos de acuerdo con las cuantías que se establecen en los anexos de la presente orden.

2. La presente orden no será de aplicación a los precios por estudios conducentes a títulos o diplomas que no tengan carácter oficial, que serán fijados por el Consejo Social de la Universidad de Cantabria.

Artículo segundo.- Precios públicos de las enseñanzas de Grado.

1. El importe de la matrícula será el resultado de sumar el precio de todos los créditos en los que el estudiante se haya matriculado para cada materia, asignaturas o disciplina, según la rama de conocimiento a la que esté adscrito el título de Grado y según se trate de primera, segunda, tercera y cuarta o sucesivas matrículas.

2. No hay incremento respecto de las cuantías establecidas para el curso anterior.

Artículo tercero.- Precios públicos de las enseñanzas correspondientes a la anterior ordenación universitaria (renovadas y no renovadas).

1. El importe de la matrícula será el resultado de sumar el precio de todos los créditos o asignaturas en los que el estudiante se haya matriculado para cada materia, asignaturas o disciplina, según el grado de experimentalidad de las enseñanzas y según se trate de primera, segunda, tercera y cuarta o sucesivas matrículas.

2. No hay incremento respecto de las cuantías establecidas para el curso anterior.

Artículo cuarto.- Precios públicos de las enseñanzas de Master que habiliten para el ejercicio de actividades profesionales reguladas en España.

1. El importe de la matrícula será el resultado de sumar el precio de todos los créditos en los que el estudiante se haya matriculado para cada materia, asignaturas o disciplina, según la rama de conocimiento a la que esté adscrito el título de Master y según se trate de primera, segunda, tercera y cuarta o sucesivas matrículas.

CVE-2014-10473

MIÉRCOLES, 23 DE JULIO DE 2014 - BOC NÚM. 141

2. No hay incremento respecto de las cuantías establecidas para el curso anterior.

Artículo quinto.- Precios públicos de las enseñanzas de Master que no habiliten para el ejercicio de actividades profesionales reguladas en España.

1. El importe de la matrícula será el resultado de sumar el precio de todos los créditos en los que el estudiante se haya matriculado para cada materia, asignaturas o disciplina, según la rama de conocimiento a la que esté adscrito el título de Máster y según se trate de primera, segunda, tercera y cuarta o sucesivas matrículas.

2. No hay incremento respecto de las cuantías establecidas para el curso anterior.

Artículo sexto.- Precios públicos de las enseñanzas de Master Universitario en Ingeniería Informática, Master Universitario en Ingeniería Química, Master Universitario en Ingeniería Marina y Master Universitario en Ingeniería Náutica y Gestión Marítima.

1. El importe de la matrícula será el resultado de sumar el precio de todos los créditos en los que el estudiante se haya matriculado para cada materia, asignaturas o disciplina, según la rama de conocimiento a la que esté adscrito el título de Master y según se trate de primera, segunda, tercera y cuarta o sucesivas matrículas.

2. Se aplicará el precio público previsto en el anexo 5.

Artículo séptimo.- Precios públicos de las enseñanzas de Doctorado.

1. Los estudiantes que cursen estudios de Doctorado regulados por los Reales Decretos 185/1985 y 778/1998 abonarán los precios de los créditos correspondientes en función del grado de experimentalidad en el que se encuentren las mencionadas enseñanzas.

2. Los estudiantes que cursen estudios de Doctorado adaptados al Espacio Europeo de Educación Superior (Reales Decretos 56/2005, 1393/2007 y 99/2011) abonarán los precios establecidos para las enseñanzas de Master oficial en el artículo quinto.

3. No hay incremento respecto de las cuantías establecidas para el curso anterior.

Artículo octavo. Precios públicos por evaluaciones, pruebas, expedición y homologación de títulos y derechos de Secretaría.

1. En evaluaciones, pruebas, expedición y homologación de títulos y derechos de Secretaría se aplicarán las cuantías señaladas en el anexo 7.

2. No hay incremento respecto de las cuantías establecidas para el curso anterior.

Disposición final única.- Entrada en vigor.

La presente orden entrará en vigor el mismo día de su publicación en el Boletín Oficial de Cantabria.

Santander, 14 de julio de 2014.
El consejero de Educación, Cultura y Deporte,
Miguel Ángel Serna Oliveira.

MIÉRCOLES, 23 DE JULIO DE 2014 - BOC NÚM. 141

ANEXO 1				
PRECIOS PÚBLICOS DE LAS ENSEÑANZAS DE GRADO POR RAMA DE CONOCIMIENTO (Art.2)				
RAMA DE CONOCIMIENTO	1ª	2ª	3ª	4ª y SS
	MATRICULA	MATRICULA	MATRICULA	MATRICULA
	€/Crédito			
CIENCIAS DE LA SALUD	16,65	33,30	72,16	99,91
INGENIERIA Y ARQUITECTURA	15,56	31,12	67,42	93,36
CIENCIAS	13,08	26,16	56,67	78,47
CIENCIAS SOCIALES Y JURIDICAS	11,54	23,08	50,00	69,22
ARTE Y HUMANIDADES	10,65	21,30	46,14	63,89

ANEXO 2				
PRECIOS PÚBLICOS DE LAS ENSEÑANZAS CORRESPONDIENTES A LA ANTERIOR ORDENACIÓN UNIVERSITARIA (RENOVADAS Y NO RENOVADAS) (Art.3)				
GRADO DE EXPERIMENTALIDAD	1ª MATRICULA	2ª MATRICULA	3ª MATRICULA	4ª MATRICULA Y SS
	€/Crédito	€/Crédito	€/Crédito	€/Crédito
1	16,65	33,30	72,16	99,91
2	16,11	32,23	69,84	96,70
3	15,56	31,12	67,42	93,36
4	13,74	27,48	59,54	82,44
5	12,44	24,87	53,89	74,61
6	10,65	21,30	46,14	63,89

ANEXO 3				
PRECIOS PÚBLICOS DE LAS ENSEÑANZAS DE MASTER QUE HABILITEN PARA EL EJERCICIO DE ACTIVIDADES PROFESIONALES REGULADAS EN ESPAÑA (Art.4)				
RAMA DE CONOCIMIENTO	1ª	2ª	3ª	4ª y SS
	MATRICULA	MATRICULA	MATRICULA	MATRICULA
	€/Crédito			
CIENCIAS DE LA SALUD	29,35	35,21	76,30	105,64
INGENIERIA Y ARQUITECTURA	27,62	33,15	71,81	99,44
CIENCIAS	22,04	26,46	57,32	79,37
CIENCIAS SOCIALES Y JURIDICAS	18,62	22,34	48,42	67,04
ARTE Y HUMANIDADES	16,62	19,95	43,21	59,83

MIÉRCOLES, 23 DE JULIO DE 2014 - BOC NÚM. 141

ANEXO 4		
PRECIOS PÚBLICOS DE LAS ENSEÑANZAS DE MASTER QUE NO HABILITEN PARA EL EJERCICIO DE ACTIVIDADES PROFESIONALES REGULADAS EN ESPAÑA (art. 5)		
RAMA DE CONOCIMIENTO	1ª	2ª y SS
	MATRICULA	MATRICULA
	€/Crédito	
CIENCIAS DE LA SALUD	46,95	76,30
INGENIERIA Y ARQUITECTURA	44,19	71,81
CIENCIAS	35,28	57,32
CIENCIAS SOCIALES Y JURIDICAS	29,79	48,42
ARTE Y HUMANIDADES	26,59	43,21

ANEXO 5				
PRECIOS PÚBLICOS DE LAS ENSEÑANZAS DE MASTER UNIVERSITARIO EN INGENIERÍA INFORMÁTICA, MASTER UNIVERSITARIO EN INGENIERÍA QUÍMICA, MASTER UNIVERSITARIO EN INGENIERÍA MARINA Y MASTER UNIVERSITARIO EN INGENIERÍA NÁUTICA Y GESTIÓN MARÍTIMA (Art.6)				
RAMA DE CONOCIMIENTO	1ª	2ª	3ª	4ª y SS
	MATRICULA	MATRICULA	MATRICULA	MATRICULA
	€/Crédito			
INGENIERIA Y ARQUITECTURA	27,62	33,15	71,81	99,44

ANEXO 6	
PRECIOS PÚBLICOS DE LAS ENSEÑANZAS DE DOCTORADO (Art. 7)	
GRADO DE EXPERIMENTALIDAD	€/Crédito
1	53,51
2	52,73
3	50,35
4	42,77
5	37,58
6	30,30

CVE-2014-10473

MIÉRCOLES, 23 DE JULIO DE 2014 - BOC NÚM. 141

ANEXO 7	
PRECIOS PÚBLICOS POR EVALUACIONES, PRUEBAS, EXPEDICIÓN Y HOMOLOGACIÓN DE TÍTULOS Y DERECHOS DE SECRETARÍA (Art. 8)	
EVALUACIÓN Y PRUEBAS	EUROS
1. Pruebas de aptitud para el acceso a la Universidad	71,09
2. Proyecto de fin de carrera	130,75
3. Prueba de conjunto para homologación de títulos extranjeros de educación superior	130,75
4. Tutela Académica:	
4.1. Estudios de doctorado regulados por normativas anteriores al RD 99/2011, de 28 de enero, por el que se regulan las enseñanzas oficiales de doctorado:	40,18
4.2. Estudios de doctorado regulados por el RD 99/2011, de 28 de enero, por el que se regulan las enseñanzas oficiales de doctorado:	206,60
5. Examen para tesis doctoral	130,75
6. Obtención, por convalidación, de títulos de Diplomados en enseñanzas de primer ciclo universitario:	
6.1 Por evaluación académica y profesional conducente a dicha convalidación	130,75
6.2 Por trabajos exigidos para dicha convalidación	217,73
7. Pruebas de aptitud para acreditación del nivel de idioma inglés B1 y B2	55,43
TÍTULOS	
1. Expedición de títulos académicos:	
1.1 Master y Doctor/a	209,92
1.2 Licenciado/a, Arquitecto/a, Ingeniero/a o Graduado/a	137,45
1.3 Diplomado/a, Arquitecto/a Técnico/a, Ingeniero/a Técnico/a y títulos propios de postgrado	67,12
2. Expedición e impresión de duplicados de títulos universitarios oficiales y títulos propios de postgrado	32,05
SECRETARÍA	
1. Apertura de expediente académico por comienzo de estudios en un centro, certificaciones académicas, traslados de expediente académico y certificación acreditativa del nivel de conocimiento de lengua inglesa (B1 o B2)	24,04
2. Compulsa de documentos	9,78
3. Expedición de tarjetas de identidad	5,13
4. Homologación de títulos Master y Doctor	121,90

2014/10473

CVE-2014-10473



PRESUPUESTO
2014

Anexo VIII - Precios, Tarifas y Cánones



GERENCIA

SERVICIO FINANCIERO Y PRESUPUESTARIO

BUC

- | | |
|---|----------------------------------|
| • Actividades y sesiones de formación individuales o en grupo | Gratuito |
| • Servicios de información basados en fuentes locales, suscritas, etc. | Gratuito |
| • Servicios de información basados en sistemas online de pago por uso | Costes directos |
| • Fotocopias (cada hoja) | 0,05 |
| • Obtención copia /préstamo de originales (cualquier origen) | Costes directos |
| • Obtención copia /préstamo de originales (Esp.) (por ítem) para alumnos UC | 3,00 |
| • Obtención copia (Extr.) (por ítem) para alumnos UC | 6,00 |
| • Obtención de préstamo de originales (Extr.) (por ítem) para alumnos UC | 12,00 |
| • Adquisición personalizada de monografías | Coste |
| • Copias de microfilm (cada hoja) | 0,15 |
| • Libros extraviados o deteriorados | Reposición/precio comercial |
| • Alquiler de espacios, instalaciones | Según tarifas generales de la UC |

Normativa y Canon de Utilización de espacios de la UC

1 - ÁMBITO DE APLICACIÓN

La presente normativa es de aplicación en todos aquellos casos en los que:

Personas, instituciones o entidades ajenas a la Universidad, soliciten el uso de espacios en edificios, instalaciones y exteriores de la Universidad de Cantabria.

La Universidad de Cantabria, a través del Servicio de Gestión Económica y Contratación por delegación del Gerente, podrá autorizar el uso de sus dependencias a entidades públicas y privadas para la celebración de exámenes, oposiciones, congresos, presentaciones u otros eventos, siempre que ello no afecte al desarrollo normal de sus actividades académicas.

También será de aplicación para Unidades Funcionales de la UC que por motivo de uso de espacios fuera del uso habitual, generen costes (seguridad, limpieza, atención de medios audiovisuales u otros) (ver apartado 4 de esta normativa)

2 - CANON DE USO DE ESPACIOS Y OTROS COSTES INDIRECTOS

El uso de los espacios puede originar dos tipos de costes: **el coste directo del canon por el uso de espacios** y otros **costes indirectos** que se puedan producir por precisarse limpieza, personal de seguridad, calefacción, megafonía, etc.

2.1 - Canon por uso de espacios

Durante el ejercicio 2014 regirán las siguientes tarifas por el uso de aulas e instalaciones de la Universidad de Cantabria, a las cuales habrá que añadir el Impuesto sobre el Valor Añadido que pueda corresponder en cada momento conforme a la legislación vigente.

TIPO DE ESPACIO	*Media Jornada	Jornada Completa
Espacios exteriores en el campus	700 €	900 €
Aula Magna, Paraninfo	550 €	700 €
Salón de Actos (incluida Sala Gómez Laa)	450 €	600 €
Sala de Grados, Aula Medios Audiovisuales	350 €	500 €
Sala de Juntas	150 €	300 €
Hall/Stand exteriores (**)	450 €	600 €

TIPO DE ESPACIO	*Media Jornada	Jornada Completa
Aula con capacidad de más de 150 plazas	300 €	450 €
Aula con capacidad de más de 100 y hasta 150 plazas	250 €	400 €
Aula con capacidad de más de 50 y hasta 100 plazas	200 €	350 €
Aula con capacidad hasta 50 plazas	150 €	300 €

Aulas de informática: 25 € por puesto de PC (en el precio no está incluido soporte de personal técnico, que se presupuestará para cada caso).

* Se entiende por media jornada la ocupación de dependencias en periodos anteriores o posteriores a las 15:00 horas.

** Con carácter general, las actividades promocionales, de publicidad, etc., se realizarán exclusivamente en Stand exteriores.

Estas tarifas no son fraccionables.

Queda prohibido expresamente fumar en los espacios.

En los salones de actos no se podrán tomar bebidas o consumir alimentos.

Además de las dependencias relacionadas en los puntos anteriores, la Universidad, previa demanda, podrá ceder el uso de otras dependencias o instalaciones. El precio de alquiler será calculado para cada supuesto, teniendo en cuenta que éste deberá ser proporcional a los precios establecidos con carácter general.

Bonificaciones de canon:

Las **entidades públicas** disfrutarán de una bonificación del **50%** sobre el canon indicado, siempre que se destine a la realización de **exámenes de acceso al empleo público**.

La Gerencia de la Universidad podrá determinar que ciertas entidades públicas tengan hasta una bonificación del 100%.

El Gerente podrá dispensar del **pago total o parcial** del canon a las **entidades sin ánimo de lucro** o cuando se acrediten circunstancias excepcionales.

Estas organizaciones en ningún caso podrán tener bonificados los costes indirectos que ocasionen, debiendo asumir íntegramente los mismos.

La utilización de las instalaciones por espacio de **3 o más días tendrá una bonificación del 30% de la totalidad** de la liquidación. Esta bonificación es **incompatible con otras que se realicen** por tratarse de entidades públicas.

2.2 - Otros costes indirectos

Serán asimismo a cargo del peticionario los gastos indirectos que puedan generarse y en concreto los siguientes:

PERSONAL DE CONSERJERÍA	IMPORTE
Según presupuesto	
SEGURIDAD	IMPORTE
Por cada vigilante.	25 €/hora
LIMPIEZA	IMPORTE
Aula o Sala de Juntas	20 €/aula
Salón de Actos, Sala de Grados o Aula Magna	40 €/salón-aula
Parainfo	50 €/parainfo
CALEFACCIÓN (en horario no laboral)	IMPORTE
Por defecto los presupuestos se elaborarán sin incluir calefacción en horario no laboral. En caso de requerir este servicio se deberá solicitar expresamente y se realizará un presupuesto individualizado para cada solicitud	Previo presupuesto individualizado

Las tarifas no incluyen calefacción/climatización en horarios no lectivos y en aquellos periodos en los que no se encienda para uso general de la UC.

La Universidad, dependiendo de la naturaleza y/o magnitud del evento, podrá imponer que haya seguridad propia extraordinaria, cuyo coste tendrá que ser costado por los peticionarios.

Sistemas de megafonía/luminotecnia: En los importes correspondientes a alquileres no se contempla ningún tipo de dispositivo o sistema de megafonía o luminotecnia. En caso de necesitarlos lo indicarán en la solicitud y se presupuestarán y realizarán, en su caso, con los medios y personal técnico de que dispone la Universidad. Todos los gastos que se generen por estos conceptos correrán por cuenta del solicitante.

Equipos multimedia: el solicitante deberá proveerse de cualquier equipo multimedia que pudiese necesitar, no existiendo por parte de la Universidad disponibilidad alguna en este sentido.

3 - PROCEDIMIENTO GENERAL DE PETICIÓN, AUTORIZACIÓN, PRESUPUESTO Y PAGO

3.1 - Petición

Las entidades, instituciones o personas ajenas a la Universidad formularán la petición a través de la Web habilitada al efecto (página principal UC: solicitud de uso de locales):

http://www.unican.es/WebUC/Unidades/uccp/Servicios/Solicitudes_Automaticas/solicitudes_locales/reservas/reserva_locales.htm

La reserva del Paraninfo y Sala Gómez Laa se realizarán a través de la Unidad de Protocolo y Relaciones Institucionales (942 20 10 10) (www.unican.es/protocolo).

Cualquier acción adicional al uso del espacio, como pueda ser la colocación de publicidad, pancartas, catering, mesas, necesidad de sistemas de megafonía/luminotecnia, etc., deberá indicarse en la petición y estará sujeto a aprobación y, en su caso, presupuesto de la Universidad.

El peticionario, en el momento de la solicitud, asume la garantía de soportar cualquier gasto adicional (desperfectos u otros motivos justificados), que pudiera producirse durante el uso de las instalaciones.

La petición presupone la aceptación de las condiciones fijadas en esta normativa y aquellas otras que, dependiendo de las características de la petición, pueda fijar la UC.

3.2 - Autorización y presupuesto

La autorización de uso de los espacios se realizará por el Servicio de Gestión Económica, Patrimonio y Contratación (SGEPyC), por delegación del Gerente, previa conformidad a la petición del Decano, Director, Administrador o Responsable del edificio. Se exceptúan de esta competencia el Edificio Paraninfo y la Sala Gómez Laa -Edificio de Derecho y Económicas- que será autorizada por el Rectorado a través de su Unidad de Protocolo y Relaciones Institucionales.

La autorización quedará condicionada a otras necesidades (de carácter académico, etc.) que eventualmente pudieran producirse con posterioridad, motivo por el cual la Universidad podrá revocar unilateralmente la autorización en cualquier momento por razones de interés público, sin generar derecho a indemnización.

Se elaborará un presupuesto que será remitido al solicitante, al correo electrónico indicado en la petición, y que tendrá que ser aceptado o rechazado por la misma vía.

Las cantidades presupuestadas por la utilización de las instalaciones, locales y/o servicios, se podrán abonar con carácter previo al uso, o bien a posteriori, de acuerdo con lo que para cada caso se determine. En caso de abono previo, se deberá presentar justificante del ingreso al menos 3 días laborables antes del uso de la instalación.

La Universidad de Cantabria podrá exigir asimismo al peticionario con carácter previo al uso la constitución de una fianza que garantice los gastos adicionales y posibles desperfectos que estime que el uso pudiera ocasionar.

3.3 - Pago

Una vez realizado el servicio, se emitirá factura, que integrará la suma de todos los conceptos (alquiler, limpieza, seguridad, calefacción, personal y servicios, etc.), a la que se le añadirá el IVA.

El importe de la factura se deberá ingresar en la cuenta corriente de la Universidad que se haga constar en la misma.

Cuando se cancele una solicitud ya autorizada sin previo aviso o sin el tiempo suficiente para que por la Universidad se puedan realizar las gestiones pertinentes para su cancelación, el solicitante deberá abonar a ésta los gastos o perjuicios que se hubieren ocasionado.

La Universidad se reserva el derecho a no considerar solicitudes de quienes que tengan pendiente el abono de uso de espacios anteriores.

4 - USO DE ESPACIOS POR PARTE DE UNIDADES FUNCIONALES DE LA UC

Las **Unidades Funcionales de la UC** que por motivo de uso de espacios fuera del uso habitual, generen costes (seguridad, limpieza, atención de medios audiovisuales u otros) deberán, con carácter general, hacerse cargo de los mismos.

El hecho de que la UC aparezca como colaboradora de un evento no eximirá a la entidad organizadora del mismo del abono de los gastos tanto directos como indirectos que se originen.

Se considera de interés regular específicamente el **uso de los salones de actos de los edificios por parte de las Unidades Funcionales de Gasto**. En general, la definición de los criterios de uso de los salones de actos será competencia de la Facultad/Escuela. La Gerencia podrá asimismo autorizar el uso del salón para otras necesidades internas.

Se consideran dentro del uso habitual, el de los Centros cuando la actividad sea organización de la propia Dirección o Decanato del Centro y exclusivamente si se producen por celebración de Juntas de Centro o inauguraciones o clausuras de curso académico. Los gastos indirectos fuera de este uso habitual, de seguridad y atención de medios audiovisuales que se puedan originar deberán ser asumidos por la Unidad Funcional solicitante. La solicitud de uso deberá hacerse directamente al Decano/a o Director/a de la Facultad o Escuela por los medios que ésta establezca. En caso de precisarse servicios complementarios, se solicitarán por intranet:

- seguridad o medios audiovisuales (Servicio de Infraestructuras-Espacio de administración electrónica-parte de actuación).

En este sentido, podrá ser solicitada información adicional al efecto de comprobar quién debe asumir los costes.

Asimismo, se deberán asumir por las Unidades todos los gastos que se puedan originar como consecuencia de limpiezas extraordinarias:

- solicitud de limpieza (web de Servicio de Gestión Económica, Patrimonio y Contratación- Solicitudes automáticas)

https://www.unican.es/WebUC/Unidades/uccp/Servicios/Solicitudes_Automaticas/trabajo_slimpieza.htm

Servicios CEFONT

1 - SERVICIOS DE GRABACIÓN Y EMISIÓN DE VÍDEO POR STREAMING (Servicio CeFONT) (FORMULARIO DE SOLICITUD)

	ENTIDADES AJENAS			UNIDADES Y ÁREAS UC
	1ª hora	2ª hora	A partir de 3ªH.	
Precio Hora servicio por cada técnico que preste servicio en grabación y emisión. (incluye alquiler de material y 5 copias del evento)	70 €	50 €	35 €/h.	35 €/hora
Coste desplazamiento fuera de los edificios de la UC, incluido transporte de material. (incluido campus de Torrelavega)		0.5 € Km recorrido		
Coste dieta por técnico en desplazamientos fuera de la plaza (Santander)	Las fijadas en el Manual de Gestión Presupuestaria de la UC.			

2 - CLÁUSULAS GENERALES

La cuantía correspondiente a gastos de limpieza será la misma en media jornada que en jornada completa y se facturará por cada aula o local arrendado, al igual que el importe correspondiente al alquiler.

La cuantía correspondiente al personal de la Universidad de Cantabria se facturará en función de que la o las fechas/horarios sean laborables o no.

Las entidades públicas disfrutarán de una bonificación del 50%, exclusivamente sobre el precio de alquiler del aula, siempre que se destine a la realización de exámenes de acceso al Empleo Público.

El Gerente, podrá dispensar del pago total o parcial a las entidades sin ánimo de lucro o cuando se acrediten circunstancias excepcionales. Estas organizaciones en ningún caso podrán tener bonificados los gastos directos que se ocasionan por el uso de aulas e instalaciones en la Universidad, tales como calefacción, limpieza, seguridad, horas extras, etc..., debiendo asumir íntegramente los mismos. Tampoco podrán ser bonificados los servicios ofrecidos a través del CeFONT.

Las Unidades Funcionales de la Universidad de Cantabria que con motivo del uso de espacios universitarios fuera del uso habitual, generen costes directos, deberán asumir con su presupuesto dicho coste. Para ello, tras la solicitud de uso, se les presentará presupuesto aproximado, debiendo aceptar expresamente el mismo. Una vez finalizado el uso, se tramitará el cargo interno correspondiente.

La utilización de las instalaciones por espacio de 3 o más días tendrá una bonificación del 30% de la totalidad de la liquidación. Esta bonificación es incompatible con otras que se realicen por tratarse de entidades públicas.

La Universidad de Cantabria podrá exigir al peticionario, la constitución de una fianza que garantice de un lado, el pago de los gastos adicionales y de otro, la rehabilitación de las instalaciones a su estado inicial en el supuesto de que, por su uso, se ocasionaran desperfectos.

3 - PROCEDIMIENTO GENERAL DE PETICIÓN

La persona o institución interesada en el uso formulará la petición a través de la Web habilitada al efecto (Uso de espacios o CeFONT). Dicha petición presupone la aceptación de las condiciones fijadas en esta normativa.

Las cantidades presupuestadas por la utilización de las instalaciones, locales y/o servicios, se han de satisfacer a posteriori del uso, salvo en aquellos casos en que se determine lo contrario, teniendo el peticionario que presentar justificante del ingreso al menos 72 horas antes del uso de la instalación.

Se da por entendido que el peticionario, en el momento de la solicitud, asume la garantía de soportar cualquier gasto adicional con motivo de desperfectos que pudieran producirse durante el uso de las instalaciones.

En cualquier caso, la autorización queda condicionada a otras necesidades de carácter académico que eventualmente pudieran producirse con posterioridad a ésta, no teniendo la Universidad ninguna responsabilidad derivada de tal circunstancia.

El Gerente de la Universidad de Cantabria, será el Órgano competente para autorizar las cesiones de aulas o dependencias universitarias. Al mismo se dirigirán las peticiones de reserva de las aulas e instalaciones. La Gerencia requerirá la conformidad del Decano, Director o Responsable del edificio. Se exceptúan de esta competencia el Edificio Paraninfo y la Sala

Gómez Laa (Edificio de Derecho y Económicas) que será autorizada por el Rectorado a través de su Unidad de Protocolo y Relaciones Institucionales.

La factura será emitida por el Servicio de Gestión Económica, Patrimonio y Contratación e integrará la suma de todos los conceptos (alquiler, limpieza, calefacción, personal y servicios), a la que se le añadirá el IVA. El importe resultante deberá ingresarse en la cuenta corriente que la Universidad determine, la cual deberá hacerse constar expresamente en la factura que se emita al efecto.

Concedida la autorización a la persona o entidad solicitante, esta ingresará, cuando así se le solicite, el importe correspondiente en una cuenta oficial de la Universidad. El ingreso deberá efectuarse con una antelación mínima de 72 horas a la celebración del acto cuando así se establezca.

4 - DESCRIPCIÓN GENERAL DEL SERVICIO DE GRABACIÓN Y EMISIÓN DE VÍDEO POR STREAMING

Características del servicio

La Universidad de Cantabria, a través del CeFoNT, ofrece el servicio de grabación y retransmisión de eventos por streaming, en los siguientes términos:

1. Podrán ser usuarios del servicio los profesores, departamentos u otros de la Universidad de Cantabria, así como las empresas que lo demanden. La solicitud de este servicio requerirá la designación de una persona como responsable de los trámites descritos a continuación.
2. El evento será retransmitido a través de Internet usando tecnología Windows Media 9 en formato Unicast. La audiencia podrá conectarse a la retransmisión a través de un enlace web que el CeFoNT proporcionará al usuario del servicio. El usuario será el encargado de publicitar el enlace a la posible audiencia de la manera que estime oportuna.
3. El CeFoNT instalará, operará y desmontará el equipamiento necesario.
4. Durante la retransmisión el CeFoNT grabará el evento para su posterior edición y almacenamiento. Todos los participantes en el evento deberán ceder sus derechos de

imagen para el evento al CeFoNT. Para llevar a cabo este trámite se cumplimentará el documento de cesión anexo preparado a tal efecto.

5. Sobre la edición:

- Tiene por objeto la generación de una versión definitiva y con mayor calidad a la conseguida en la retransmisión del evento retransmitido
- Todos los eventos editados llevarán una marca de agua (o “mosca”) identificativa de la Universidad de Cantabria, y podrán llevar una adicional con el logotipo del departamento, grupo del usuarios o empresa.
- Se añadirá una cabecera con detalles sobre el evento al principio, y las que el técnico del CeFoNT considere convenientes para aumentar la calidad del material durante el desarrollo del evento. Finalmente se añadirá una imagen de créditos al CeFoNT al final del material, separado de este por al menos 6 segundos de pantalla neutra.
- Del material ya editado se entregarán al usuario 5 copias en DVD-Video y se almacenará en el servidor de streaming del CeFoNT.

6. Sobre el almacenamiento:

- A partir del material se generará una versión adecuada para streaming unicast para múltiples audiencias
- El CeFoNT colocará el material en su servidor de streaming e indicará al usuario cómo acceder al contenido para su reproducción
- Los contenidos almacenados en el servidor del CeFoNT son públicos.

7. El usuario interno (Profesor, Unidad o Área de la UC) cumplimentará un formulario específico de solicitud ubicado en la Web de CeFoNT. Para el usuario externo (empresas privadas y entidades ajenas a la UC) el formulario de solicitud será el general de solicitud de uso de espacios marcando el apartado correspondiente al servicio de grabación emisión por streaming. Dado lo reducido del personal del CeFoNT es obligatorio enviar la petición con al menos un mes de antelación sobre la

fecha del evento, aunque se recomienda que se efectúe este trámite incluso antes de dicho plazo.

8. En caso de que el evento se realice fuera de las instalaciones de la Universidad es responsabilidad del usuario asegurarse de que se dispone de una conexión a Internet fiable (ADSL Empresas u Ono Empresas) que garantice un ancho de banda sostenido de subida de al menos 512 Kbps, sin cortafuegos u otros dispositivos similares. En caso de realizarse dentro de las instalaciones de la Universidad el CeFoNT realizará los trámites necesarios con el servicio de informática con el fin de garantizar este tráfico.
9. El equipamiento será trasladado al sitio de realización del evento 7 días antes para la realización de una prueba de conexión in situ y solucionar posibles problemas. El usuario será responsable de la custodia del equipamiento durante estos días, salvo que se haga cargo del desplazamiento de vuelta del equipamiento tras la prueba.
10. El equipamiento que el CeFoNT desplegará será el siguiente:
 - Cámara de vídeo DV, con trípode
 - Equipo de captación de sonido
 - PC para codificación y emisión
 - Cableado necesario.
11. La Universidad de Cantabria o en su caso el CeFoNT remitirá al usuario un presupuesto de prestación del servicio con anterioridad a la celebración del evento. El presupuesto debe ser aceptado para la prestación del servicio.

PABELLÓN POLIDEPORTIVO 2014

USUARIO	INSTALACIÓN	UTILIZACIÓN	TIEMPO	PRECIO	PRECIO TD
Universitar.	Pista A	Partidos/varios	1 h.	25,90 €	
	Pista B	Alquiler diario	1 h.	9,35 €	
	Pista B	Reservas: entrenam.	1 h.	13,80 €	
	Pista B	Reservas: partidos	1 h.	17,25 €	
	(1) Pista Badminton	Alquiler diario	1 h.	1,1 €/pers.	*0,65 €/p.
	(1) Pista Tenis Mesa	Alquiler diario	1 h.	1,1 €/pers.	*0,65 €/p.
	(1) Squash	Alquiler diario	1/2 h.	1,65 €/pers.	Gratuito
	Salas 1 y 2	Alquiler diario	1 h.	4,45 €/pers.	
				21,70 €/grup.	
No universitar.	Pista A	Varios	1 h.	67,15 €	
	Pista B	Entrenamientos	1 h.	22,25 €	
	Pista B	Partidos	1 h.	25,05 €	
	Salas 1 y 2	Alquiler diario	1 h.	45,50 €	
		Suplemento segur. (por pista)	1 h.	11,00 €	

Pista A = Pista central Pista B = Pista lateral TD = Tarjeta Deportiva

(1) El abono de las pistas de Badminton, Tenis de Mesa y Squash lo realizarán los usuarios según la condición individual de estar o no estar en posesión de la T.D.

(*)Gratuito siempre que se realice la reserva en las 48 horas anteriores a la misma.

Estas tasas entrarán en funcionamiento el 1 de julio de 2014.

CONDICIONES A APLICAR A LOS CURSOS ORGANIZADOS POR EL CENTRO DE IDIOMAS ⁽¹⁾

CURSO ACADEMICO 2014-2015

Los precios y demás condiciones que se aplicarán por los diferentes servicios que presta este Centro de Idiomas serán los que aparecen a continuación. En ellos aparece "un precio reducido" y un "precio ordinario". El precio reducido se aplicará únicamente a:

- a) Los alumnos de cursos de primero, segundo y tercer ciclo de la Universidad de Cantabria y los estudiantes de cualquiera de los grados, master y títulos propios de la Universidad de Cantabria. Asimismo, tendrán también derecho a precio reducido los alumnos extranjeros que estén cursando estudios en esta Universidad en virtud de convenios tipo Erasmus, Sócrates u otros. Esta condición deberán cumplirla en el momento del comienzo del curso en el que se matriculan.
- b) Los trabajadores y jubilados de la Universidad de Cantabria, así como sus familiares de primer grado. Esta condición deberán cumplirla en el momento de formalizar la matrícula del curso.
- c) Socios de ALUCAN. Esta condición deberán cumplirla en el momento de realizar la matrícula y mantenerla hasta la finalización del curso en el que se matriculan.
- d) Aquellas personas que hayan finalizado sus estudios de 1º o 2º ciclo o grado en la Universidad de Cantabria con posterioridad al 1 de octubre de 2011.

CURSOS DE IDIOMAS MODERNOS

Cursos anuales de Alemán, Chino, Francés, Inglés e Italiano.

Condiciones Estos cursos se imparten desde octubre a junio y constan de 3 horas semanales. Tendrán un máximo de 20 alumnos. Además se ofrecerá formación complementaria a través del Aula Multimedia.

- (1) Las condiciones a aplicar a los cursos organizados por el Centro de Idiomas de la UC propuestos para el curso académico 2014-2015, tendrán carácter provisional hasta que se publique la Orden del Precios Públicos de la UC. En cualquier caso, y cuando concurren circunstancias excepcionales, el Centro de Idiomas podrá proponer a la Gerencia de la Universidad precios especiales.

El Centro de Idiomas ofertará cada curso académico al menos un grupo en cada uno de los niveles de 1º a 7º en el caso del Inglés y de 1º a 5º en los casos del Alemán, Chino, Francés e Italiano. Se podrán duplicar grupos siempre que la demanda lo exija y las disponibilidades de profesorado y aulas lo permitan. Los grupos tendrán un mínimo de 5 alumnos. Si el número de matriculados es inferior, no se garantiza la impartición del curso. Cuando se ofrezcan dos o más grupos en un mismo nivel, el número mínimo de alumnos por grupo será de 10. De no alcanzar este número se podrá cancelar el grupo con menor número de alumnos.

El Centro de Idiomas convocará con anterioridad a la fecha de inicio de los cursos unas pruebas para clasificar a los alumnos en niveles de acuerdo con sus conocimientos previos. El precio de las pruebas se notificará antes de realizar la inscripción en la prueba de nivel. En cualquier caso este importe se descontará del importe de la matrícula del curso correspondiente en el que el alumno se matricule. Una vez abonado el importe de la prueba no se devolverá en ningún caso.

El Centro emitirá dos certificaciones por alumno de forma gratuita. Las certificaciones adicionales que los alumnos soliciten tendrán un cargo.

Precios

Del curso completo:

Precio ordinario: 498 € (tasas de inscripción: 102 € + precio hora: 4,4 €)

Precio reducido: 435 € (tasas de inscripción: 102 € + precio hora: 3,7 €)

Las personas que se inscriban con posterioridad al comienzo del curso abonarán el curso completo si no ha transcurrido un tercio de su duración (en horas impartidas). Transcurrido este plazo abonarán 102 € en concepto de inscripción más la parte proporcional de las tasas de matrícula que correspondan según el tiempo restante para la finalización del curso, teniendo en cuenta si el alumno tiene derecho a tarifa reducida.

Las personas que se matriculen en más de un idioma tendrán derecho a un descuento del 25% en la matrícula de todos los idiomas a partir del segundo.

Devoluciones La dirección del Centro fijará una fecha límite para la solicitud de anulación de matrícula en estos cursos. Pasada esta fecha, las personas matriculadas no tendrán derecho a

la devolución de ninguna cantidad. Con anterioridad a dicha fecha tendrán derecho a la devolución de todo el dinero abonado exceptuando la cantidad de 102 €, siempre que la renuncia se produzca por una causa debidamente justificada y acreditada. Si la cancelación se produce antes de que haya transcurrido la primera semana de clase se devolverá todo el dinero abonado exceptuando la cantidad de 63,75 €.

Cursos de conversación de Alemán, Chino, Francés, Inglés e Italiano.

Condiciones Son cursos de carácter práctico. Serán impartidos preferentemente por un profesor nativo del idioma correspondiente. No tendrán más de 8 alumnos por grupo y pondrán cancelarse todos aquellos grupos en los que el número de inscritos no alcance las 5 personas.

El Centro de Idiomas convocará con anterioridad a la fecha de inicio de los cursos unas pruebas gratuitas para clasificar a los alumnos en niveles de acuerdo con sus conocimientos previos.

El Centro emitirá dos certificaciones por alumno de forma gratuita. Las certificaciones adicionales que los alumnos soliciten tendrán un cargo.

Precios

Tasas de inscripción:	34 €
Precio ordinario, por hora de curso:	7,7 €
Precio reducido, por hora de curso:	6,6 €

Las personas que se inscriban con posterioridad al comienzo del curso abonarán el curso completo si no ha transcurrido un tercio de su duración (en horas impartidas). Transcurrido este plazo abonarán 34 € en concepto de inscripción más el coste del número de horas de clase que resten para la finalización del curso, teniendo en cuenta si el alumno tiene derecho a tarifa reducida.

Devoluciones Una vez comenzado el curso las personas inscritas en él no tendrán derecho a la devolución de ninguna cantidad.

Otros cursos de Alemán, Chino, Francés, Inglés e Italiano.

Condiciones Estos cursos, normalmente, tendrán carácter intensivo. Preferentemente no tendrán más de 15 alumnos por grupo y podrán suspenderse todos aquellos grupos en los que el número de inscritos no alcance las 8 personas.

El Centro de Idiomas convocará con anterioridad a la fecha de inicio de los cursos unas pruebas gratuitas para clasificar a los alumnos en niveles de acuerdo con sus conocimientos previos.

El Centro emitirá dos certificaciones por alumno de forma gratuita. Las certificaciones adicionales que los alumnos soliciten tendrán un cargo.

Precios

Tasas de inscripción: 68,20 € (cursos de 60 h.), 51,15 € (cursos de 45 h.) y 34,10 € (cursos de 30 h.)

Precio ordinario, por hora de curso: 4,4 €

Precio reducido, por hora de curso: 3,8 €

Las personas que se inscriban con posterioridad al comienzo del curso abonarán el curso completo si no ha transcurrido un tercio de su duración (en horas impartidas). Transcurrido este plazo abonarán las tasas de inscripción correspondientes más el coste del número de horas de clase que resten para la finalización del curso, teniendo en cuenta si el alumno tiene derecho a tarifa reducida.

Devoluciones Una vez comenzado el curso las personas inscritas en él no tendrán derecho a la devolución de ninguna cantidad.

CURSOS DE ESPAÑOL PARA EXTRANJEROS

Curso de septiembre de Español para Extranjeros.

Condiciones Durante el mes de septiembre se organiza un curso intensivo de 60 horas destinado principalmente a estudiantes Erasmus, pero abierto a todas aquellas personas interesadas en participar. Este curso se ofrecerá en los niveles inicial, intermedio y avanzado.

Preferentemente no tendrán más de 15 alumnos por grupo y podrán suspenderse todos aquellos grupos en los que el número de inscritos no alcance las 8 personas.

El Centro emitirá dos certificaciones por alumno de forma gratuita. Las certificaciones adicionales que los alumnos soliciten tendrán un cargo.

Precios

El precio del curso será de 332,20 € (tasas de inscripción: 68,20 € + precio hora: 4,4 €).

Los alumnos que estén aceptados como alumnos Erasmus/Sócrates en la Universidad de Cantabria para el curso 2015-2016 tendrán un precio especial de 296,20 € (tasas de inscripción: 68,20 € + precio hora: 3,8 €).

Devoluciones

Los alumnos que cancelen su inscripción en estos cursos tendrán derecho a la devolución de la cantidad abonada menos 68,20 € si la renuncia se realiza con más de 30 días de antelación respecto de la fecha de inicio del curso y la cantidad abonada menos 134,20 € si la renuncia se realiza con más de una semana y menos de 30 días respecto de la fecha de inicio del curso. Pasados estos plazos se retendrá un mínimo de 200 €.

La cantidad a devolver a los alumnos que tengan que abandonar el curso una vez comenzado, dependerá tanto del tiempo de curso transcurrido como de las razones que motiven el abandono, que deben ser justificadas y acreditadas.

Cursos de Español durante el curso académico

Condiciones El Centro de Idiomas ofrecerá cursos intensivos de 60 y 40 horas de duración durante el curso académico. Estos cursos se ofrecerán en los niveles inicial, intermedio y avanzado en los cursos de octubre y febrero y en los niveles intermedio y avanzado en el curso de abril.

Preferentemente no tendrán más de 15 alumnos por grupo y podrán suspenderse todos aquellos grupos en los que el número de inscritos no alcance las 8 personas.

El Centro emitirá dos certificaciones por alumno de forma gratuita. Las certificaciones adicionales que los alumnos soliciten tendrán un cargo.

Precios

El precio será de 332,20 € (tasas de inscripción: 68,20 € + precio hora: 4,4 €) cuando el curso sea de 60 horas y 221,75 € (tasas de inscripción: 45,75 € + precio hora: 4,4 €) cuando sea de 40 horas y se aplicará un descuento del 10% a las personas con derecho a precio reducido interesadas en participar en el mismo.

Devoluciones

Los alumnos que cancelen su inscripción en estos cursos tendrán derecho a la devolución de la cantidad abonada menos el importe de las tasas de inscripción si la renuncia se realiza con más de 30 días de antelación respecto de la fecha de inicio del curso y la cantidad abonada menos el 25% del importe de las horas correspondientes del curso más las tasas de inscripción si la renuncia se realiza con más de una semana y menos de 30 días respecto de la fecha de inicio del curso. Pasados estos plazos se retendrá un mínimo del 50% del importe de las horas correspondientes del curso más las tasas de inscripción.

La cantidad a devolver a los alumnos que tengan que abandonar el curso una vez comenzado, dependerá tanto del tiempo de curso transcurrido como de las razones que motiven el abandono, que deben ser justificadas y acreditadas.

Otros cursos de Español para Extranjeros

Condiciones El Centro de Idiomas podrá ofrecer otros cursos (intensivos o no) de Español cuando lo considere pertinente. Preferentemente no tendrán más de 15 alumnos por grupo y podrán suspenderse todos aquellos grupos en los que el número de inscritos no alcance las 8 personas.

El Centro emitirá dos certificaciones por alumno de forma gratuita. Las certificaciones adicionales que los alumnos soliciten tendrán un cargo.

Precios

Tasas de inscripción:	34,10 € (cursos de 30 h.)
Precio ordinario, por hora de curso:	4,4 €
Precio reducido, por hora de curso,	3,8 €

Las personas que se inscriban con posterioridad al comienzo del curso abonarán el curso completo si no ha transcurrido un tercio de su duración (en horas impartidas). Transcurrido este plazo abonarán 34,10 € más el coste del número de horas de clase que resten para la finalización del curso, teniendo en cuenta si el alumno tiene derecho a tarifa reducida.

Devoluciones

Los alumnos que cancelen su inscripción en estos cursos tendrán derecho a la devolución de la cantidad abonada menos 34,10 € si la renuncia se realiza con más de 30 días de antelación respecto de la fecha de inicio del curso y la cantidad abonada menos 67,10 € si la renuncia se realiza con más de una semana y menos de 30 días respecto de la fecha de inicio del curso. Pasados estos plazos se retendrá un mínimo de 100 €. Una vez comenzado el curso las personas inscritas en él no tendrán derecho a la devolución de ninguna cantidad.

CURSOS ESPECÍFICOS

Condiciones El Centro de Idiomas queda facultado para contratar con otras personas o entidades la organización de cursos específicos tanto de español como de otros idiomas. En estos casos las condiciones de participación en los mismos, número mínimo de alumnos por grupo, etc. se fijarán de común acuerdo entre las dos partes.

El Centro emitirá dos certificaciones por alumno de forma gratuita. Las certificaciones adicionales que los alumnos soliciten tendrán un cargo.

Precios

En aquellos casos en los que el curso sea encargado por la propia Universidad o por miembros de la Comunidad Universitaria, el precio a aplicar será de 50 € por cada hora. Además, en aquellos cursos que prevean la entrega de material escolar, pruebas de nivel, exámenes y entrega de certificaciones, tendrán que abonar una cantidad fija de 102 € por alumno y curso académico. En el caso de que el curso tenga una duración inferior podrá reducirse la cuota de inscripción.

Si el curso es encargado por personas ajenas a la Comunidad Universitaria y no prevé la búsqueda de alojamiento para las personas participantes en el curso, ni la entrega de material escolar, el precio mínimo a aplicar será de 56,50 €/hora. Estas tarifas son mínimas y, en

consecuencia, pueden elevarse si las circunstancias lo aconsejasen a juicio de la Dirección del Centro.

En aquellos cursos que prevean la entrega de material escolar, ayuda para la búsqueda de alojamiento, exámenes y entrega de certificaciones a los alumnos participantes, la tarifa mínima a aplicar será la suma de las siguientes cantidades:

- a) Una cantidad fija de 106,50 € por alumno. En el caso de cursos de una semana de duración o menos se cobrará la cantidad de 56,55 € por alumno.
- b) 70,30 € por cada una de las primeras 40 horas de clase de cada grupo, y 63,30 €/hora a partir de las 41 horas.
- c) Así mismo el Centro de Idiomas podrá añadir una tasa por gastos corrientes adicionales que se puedan generar.
- d) También se cobrarán los gastos extras a que dé lugar el curso (medios de locomoción, entradas a museos, seguro de asistencia sanitaria,...).
- e) En caso de que la tramitación y el pago del alojamiento a las familias lo realice el Centro de Idiomas, se cobrará el 5% de la cantidad total abonada.

Estas tarifas son mínimas y, en consecuencia, pueden elevarse si las circunstancias lo aconsejasen a juicio de la Dirección del Centro.

Excepcionalmente se podrán ofrecer descuentos sobre estas cifras siempre que:

- 1) La organización del curso no suponga un deterioro económico para el Centro de Idiomas.
- 2) Concurran circunstancias excepcionales que lo aconsejen.

SERVICIO DE TRADUCCIONES

El Centro de Idiomas ofrece a todas las unidades funcionales de la Universidad un servicio de traducción y corrección de textos en los idiomas Alemán, Chino, Francés, Inglés e Italiano. Este servicio se cobrará por facturación interna de acuerdo con la tarifa siguiente:

Corrección de textos.

El interesado facilitará al Centro un texto en uno de los idiomas extranjeros indicados. Se realizará la corrección en presencia del interesado quién deberá proporcionar ayuda en lo que se refiere a términos técnicos. Este servicio se facturará por tiempo consumido a razón de 47,50 €/hora. El mínimo tiempo a facturar será una hora completa. A partir de este momento se facturará por medias horas.

Traducción de textos.

Se podrán realizar traducciones del Español a los cinco idiomas señalados anteriormente o bien a la inversa. En todo caso, el interesado deberá facilitar ayuda en lo referente a la traducción correcta de los términos técnicos que pueda contener el documento. Este servicio se facturará según el número de palabras de que conste el documento. Las primeras 500 palabras se facturarán a razón de 0,18 €/palabra y las que excedan de este número se facturarán a 0,17 €/palabra. En el caso del idioma Chino el precio será de 0,34 €/palabra.

SERVICIOS CIENTÍFICO-TÉCNICOS DE INVESTIGACIÓN (SCTI) TARIFAS 2014

1 - SERVICIO DE ESTABULACIÓN Y EXPERIMENTACIÓN ANIMAL

1.1 - COSTE DIARIO POR ANIMAL DENTRO DEL SERVICIO DE ESTABULACIÓN Y EXPERIMENTACIÓN ANIMAL DE LA UNIVERSIDAD DE CANTABRIA PARA USUARIOS PROPIOS DE LA UNIVERSIDAD.

COSTE POR ANIMAL, € / DIA		GESTIÓN RESIDUOS	
RATA	0,1359 €	Incluida	
RATÓN	0,0419 €	Incluida	
RATON EN MINIAISLADOR	0,1264 €	Incluida	
CONEJO	0,4736 €	Al sacrificio	22,7923 €
PERRO	1,1840 €	Al sacrificio	91,1692 €
CERDO	1,1840 €	Al sacrificio	91,1692 €
GALLINA	0,2777 €	Al sacrificio	13,0242 €
CODORNIZ	0,0557 €	Al sacrificio	1,1840 €

ANIMALES CRIADOS EN EL ESTABLECIMIENTO

	1er. MES DE VIDA	CADA MES SUCESIVO
RATÓN	3,7723 €	1,2575 €

En aquellos proyectos que requieran animales que actualmente no estén contemplados en la presente tarifa, la dirección del Servicio determinará en su momento los precios a aplicar.

1.2 - COSTE DIARIO POR ANIMAL DENTRO DEL SERVICIO DE ESTABULACIÓN Y EXPERIMENTACIÓN ANIMAL DE LA UNIVERSIDAD DE CANTABRIA PARA USUARIOS AJENOS A LA UNIVERSIDAD.

COSTE POR ANIMAL,€/DIA	GESTIÓN RESIDUOS		
RATA	0,6795 €	Incluida	
RATÓN	0,2095 €	Incluida	
RATÓN EN MINIAISLADOR	0,6320 €	Incluida	
CONEJO	2,3680 €	Al sacrificio	22,7923 €
PERRO	5,9200 €	Al sacrificio	91,1692 €
CERDO	5,9200 €	Al sacrificio	91,1692 €
GALLINA	1,3885 €	Al sacrificio	13,0242 €
CODORNIZ	0,2785 €	Al sacrificio	1,1840 €

ANIMALES CRIADOS EN EL ESTABLECIMIENTO

	1er. MES DE VIDA	CADA MES SUCESIVO
RATÓN	3,7723 €	1,2575 €

En aquellos proyectos que requieran animales que actualmente no estén contemplados en la presente tarifa, la dirección del Servicio determinará en su momento los precios a aplicar.

1.3 - CANON POR UTILIZACIÓN DE LOS QUIRÓFANOS DEL SERVICIO DE ESTABULACIÓN Y EXPERIMENTACIÓN ANIMAL DE LA UNIVERSIDAD DE CANTABRIA

CURSOS QUE UTILIZAN EL CERDO COMO MODELO BIOLÓGICO

TARIFAS EN FUNCIÓN DEL NÚMERO DE ANIMALES

USUARIOS INTERNOS			
Nº CERDOS	COSTE	Nº CERDOS	COSTE
1	230,09 €	11	2.530,99 €
2	460,18 €	12	2.761,08 €
3	690,27 €	13	2.991,17 €
4	920,36 €	14	3.221,26 €
5	1.150,45 €	15	3.451,35 €
6	1.380,54 €	16	3.681,44 €
7	1.610,63 €	17	3.911,53 €
8	1.840,72 €	18	4.141,62 €
9	2.070,81 €	19	4.371,71 €
10	2.300,90 €	20	4.601,80 €

ORGANISMOS-ENTIDADES OFICIALES, etc.			
Nº CERDOS	COSTE	Nº CERDOS	COSTE
1	282,47 €	11	3.107,17 €
2	564,94 €	12	3.389,64 €
3	847,41 €	13	3.672,11 €
4	1.129,88 €	14	3.954,58 €
5	1.412,35 €	15	4.237,05 €
6	1.694,82 €	16	4.519,52 €
7	1.977,29 €	17	4.801,99 €
8	2.259,76 €	18	5.084,46 €
9	2.542,23 €	19	5.366,93 €
10	2.824,70 €	20	5.649,40 €

USUARIOS EXTERNOS			
Nº CERDOS	COSTE	Nº CERDOS	COSTE
1	334,85 €	11	3.683,35 €
2	669,70 €	12	4.018,20 €
3	1.004,55 €	13	4.353,05 €
4	1.339,40 €	14	4.687,90 €
5	1.674,25 €	15	5.022,75 €
6	2.009,10 €	16	5.357,60 €
7	2.343,95 €	17	5.692,45 €
8	2.678,80 €	18	6.027,30 €
9	3.013,65 €	19	6.362,15 €
10	3.348,50 €	20	6.697,00 €

En estas tarifas no están incluidos: los costes de los animales, los fungibles necesarios para la ejecución de las experiencias, los gastos de lavandería ni el consumo de CO2.

En aquellos proyectos que requieran animales u otros servicios que actualmente no estén contemplados en la presente tarifa, la dirección del Servicio determinará en su momento los precios a aplicar.

2 - SERVICIO DE CARACTERIZACIÓN ANALÍTICA Y MICROESTRUCTURAL DE MATERIALES (SERCAMAT)

TARIFA DE ENSAYOS

Precios sin IVA

SERVICIOS			Tarifas 2014 Empresas	
Análisis por Fluorescencia de Rayos X (XRF)	Análisis Cuantitativo (perla)		76 €/m	
	Análisis Semicuantitativo	Muestras Sólidas	64 €/m	
		Muestras líquidas o en polvo	73.5 €/m	
	Preparación de muestras		Perla	33 €/m
			Molienda	33 €/m
Análisis por Espectrometría de Emisión Óptica por Chispa (OES)			73.5 €/m	
Análisis químico de acero al C (C,Si,Mn,P,S,Ni,Cr,Mo,V,Cu,Ti,Al,B)			96 €/m	
Análisis químico de acero inoxidable (C,Si,Mn,S,Ni,Cr,Mo,Cu)			101 €/m	
Análisis químico de fundiciones (C,Si,Mn,P,S,Ni,Cr,Ti)			101 €/m	
Análisis Elemental	Análisis de C y S		35 €/m (2 análisis +1) Calibración: 22.5€ por elemento	
	Análisis de O y N			
	Análisis de H		64 €/m (6 análisis +1) Calibración 39€	
Espectroscopia Infrarroja por Transformada de Fourier (FT-IR)	Análisis de espectro IR		51 €/m	
	Interpretación espectro IR		48 €/h *	
	Preparación de pastilla KBr		5,30 €	
	Uso microscopio FT-IR		57 €/h *	
Análisis Termogravimétrico (TG-DSC)	Análisis TG/DSC		51 €/m **	
	Suplemento Argon		12.3 €	
Análisis Calorimétrico (DSC)	Análisis DSC		43 €/m **	
	Suplemento Nitrógeno Líquido		16.4 €	

€/m (euros/muestra)

€/h (euros/hora)

* Mínimo 1 hora

** Tiempo de ensayo de 0 a 3 horas. Incremento de 6€ por cada 2 horas adicionales

* MECANIZADO PROBETAS: 12.5€/m

* REDACCIÓN DE INFORMES: 41 €/h

* DESCUENTOS: 30% Organismos Públicos. 50% grupos de I+D de la UC

3 - SERVICIO DE MICROSCOPIA ELECTRÓNICA DE TRANSMISIÓN (SERMET)

Precios sin IVA (€) 2014

	TARIFA A Grupos I+D UC	TARIFA B Organismos Públicos	TARIFA C Empresas
Hora TEM	14,73	24,63	61.49
Preparación muestra polvo	5,6	7,9	12.3
Cortadora ultrasonidos	4.5	5,6	12.3
Esmeriladora cóncava	4,5	5,6	12.3
Bombardío iónico	8,8	12,8	35.8

4 - SERVICIO DE CROMATOGRAFÍA (SERCROM)

Precios sin IVA (€) 2014

	TARIFA A Grupos I+D UC	TARIFA B Organismos Públicos	TARIFA C Empresas
Cuantificación de policlorodibenzodioxinas/furanos (17 compuestos) por HRGC-HRMS	208€/muestra*	237€/muestra*	297€/muestra*
Cuantificación de policlorobifenilos (7 compuestos) por HRGC-HRMS	157€/muestra*	180€/muestra*	225€/muestra*

* Extractos de muestras preparadas: ambientales (sedimentos, suelos, aguas, emisiones...), alimentación, etc.

5 - SERVICIO DE INSPECCIÓN SUBMARINA (SERVISUB)

Precios sin IVA (€) 2014

		TARIFA*
EQUIPO ROV AUV CÍNSPECTOR	Operativa desde tierra	768€/día
	Operativa desde mar	768€/ día
EQUIPO ROV SEAEYE FALCON	Operativa desde tierra	392€/ día
	Operativa desde mar	392€/ día

***Tarifa mínima. No se recogen posibles eventualidades o actividades complementarias. Las tarifas adicionales se establecerán para cada trabajo concreto**

6 - SERVICIO SANTANDER SUPERCOMPUTACION (SSC)

TARIFA
AÑO 2014
Precios sin IVA (€)

	TARIFA A Grupos I+D UC	TARIFA B Organismos Públicos	TARIFA C Empresas
Ejecución de aplicaciones en nodo supercomputador, usando el sistema batch hasta 128 cores	0,03 €/core/hora	0,04 €/core/hora	0,05 €/core/hora
Ejecución de aplicaciones en nodos del supercomputador, usando el sistema batch más de 128 cores /job	0,02 €/core/hora	0,03 €/core/hora	0,04 €/core/hora
Uso de Almacenamiento extra de alto rendimiento GPFS	30€/TB/mes	40€/TB/mes	50€/TB/mes
Copias de seguridad en cinta magnetica	20€/TB/mes	30€/TB/mes	30€/TB

CDTUC

Para las empresas / Grupos de I+D la tarifa a aplicar será:

EMPRESAS: 9,26 euros / m2

GRUPOS I+D: 6,64 euros / m2

Las empresas de nueva creación se beneficiarán de un descuento del 50% durante el primer año y del 25% en el segundo.

Dicho canon incluye:

- Utilización del mobiliario estándar.
- Conserjería
- Suministro de agua y calefacción (excepto Torre Anexa) en las condiciones habituales para la Universidad.
- Servicio de seguridad y limpieza en condiciones habituales para la Universidad.
- Acceso libre en todo horario a empleados, según normativa general de la Universidad.
- Aseos y sala de reuniones común (Zona A).

El servicio telefónico, en el caso de ser contratado a través de los servicios centrales de la UC, y el coste de la energía eléctrica se facturarán de forma separada.

CURSOS DE VERANO

Tipo de Tarifas	CURSOS ORDINARIOS				CURSOS CON TARIFAS ESPECIALES	
	Cursos hasta 10h.	Cursos de 11h. a 19h.	Cursos de 20h.	Cursos de 30h.	Surf. 20 h.	Jornadas gastronómicas
Ordinaria(1)	79	95	126	158	137	12
Anticipada(2)	32	42	53	63	84	11
Reducida(3)	47	58	79	105	105	-
Mayores(4)	32	32	32	32	32	11

(1) Ordinaria: Deberán ser formalizadas y pagadas íntegramente dentro de los 14 días naturales anteriores al comienzo del curso.

(2) Anticipada: Matrículas formalizadas y pagadas íntegramente hasta 15 días naturales antes del comienzo del curso. Este tipo de matrícula no permite reintegro del dinero, salvo anulación del curso.

(3) Reducida: Destinadas a los siguientes colectivos: residentes del municipio donde se imparta el curso matriculado (Laredo, Suances, Santander, Torrelavega, Reocín, Colindres, Ramales de la Victoria, Noja, Camargo y Ribamontán al Mar y Polanco, así como otros municipios con los que se establezca convenio a lo largo del año), alumnos de la UC, jóvenes (nacidos en 1.989 y años posteriores), desempleados y miembros de ALUCAN. Deberán ser formalizadas y pagadas íntegramente dentro de los 14 días naturales anteriores al comienzo del curso., acreditando documentalmente la pertenencia al colectivo correspondiente.

(4) Mayores: Se considerarán “mayores” aquellos solicitantes nacidos en 1.949 y años anteriores. El plazo de matriculación termina el último día laborable anterior al comienzo del curso.

Existirá la posibilidad de una exención total o parcial de las tasas de matrícula a los alumnos.

SERVICIO DE INFORMÁTICA 2014

Correo Electrónico

Buzón Avanzado de Correo Electrónico de uso individual, hasta 1.2 GB + Copias de Seguridad	Gratis	Para usuarios PAS y PDI con cuenta activa.
Buzón Avanzado de Correo Electrónico de uso común, hasta 1.2 GB + Copias de Seguridad	Gratis	Para actividades propias de la universidad. Para congresos y otras actividades académicas, primer buzón gratis, resto de copago.
Buzón Avanzado de Correo Electrónico de uso común, hasta 1.2 GB + Copias de Seguridad	80€/Anuales	Para actividades, proyectos y convenios con financiación exterior. El acceso solo puede hacerse por parte de personas con cuenta PAS o PDI en activo.

Alojamiento de Ficheros

Alojamiento de Ficheros hasta 2 GB+Copias de Seguridad	Gratis	Para usuarios PAS y PDI con cuenta activa.
Alojamiento de Ficheros hasta 10 GB+Copias de Seguridad	Gratis	Para departamentos y grupos universitarios en actividades docentes e investigadoras sin financiación.
Ampliación del Alojamiento de Ficheros Gratuito a hasta 30 GB+Copias de Seguridad	300€/Anuales	Para departamentos y grupos universitarios en actividades docentes e investigadoras sin financiación.
Alojamiento de Ficheros hasta 2 GB+Copias de Seguridad	400€/Anuales	Para departamentos y grupos universitarios en actividades con financiación.
Alojamiento de Ficheros hasta 10 GB+Copias de Seguridad	750€/Anuales	Para departamentos y grupos universitarios en actividades con financiación.

Alojamiento de Ficheros hasta 30 GB+Copias de Seguridad	1100€/Anuales	Para departamentos y grupos universitarios en actividades con financiación.
---	---------------	---

Copias de Seguridad

Copias de Seguridad a Servidores departamentales, hasta 75 GB por Departamento/UFG	Gratis	Solo servidores con SO compatible con plataforma de copias de seguridad.
--	--------	--

Copias de Seguridad a Servidores departamentales, hasta 150 GB por Departamento/UFG	1700 €/Anuales	Solo servidores con SO compatible con plataforma de copias de seguridad.
---	----------------	--

Copias de Seguridad a Servidores departamentales, hasta 200 GB por Departamento/UFG	2500€/Anuales	Solo servidores con SO compatible con plataforma de copias de seguridad.
---	---------------	--

Recuperación de Ficheros o Correo de Copias de Seguridad de hasta un mes de antigüedad.	Gratis	Máximo dos incidencias en los últimos 12 meses, a partir de ahí se aplica tarifa tres meses. En caso de negligencia en la custodia de la contraseña personal se aplica tarifa tres meses.
---	--------	---

Recuperación de Ficheros de Copias de Seguridad de hasta tres meses de antigüedad.	80€	A partir de los tres meses no se garantiza la existencia de copias
--	-----	--

Recuperación de Correo de Copias de Seguridad de hasta tres meses de antigüedad.	140€	A partir de los tres meses no se garantiza la existencia de copias
--	------	--

Portales de Colaboración de I+D+i

Portales de Colaboración para acciones y proyectos de I+D+i hasta 4 GB	Gratis	El portal debe estar liderado por un miembro de la UC aunque puede contar con miembros ajenos a la UC. Máximo tres espacios por grupo o departamento
--	--------	--

Portales de Colaboración para acciones y proyectos	950€/Anuales	
--	--------------	--

de I+D+i hasta 10 GB

Sistema de impresión en aulas, salas y divisiones de la BUC

Impresión en B/N una cara 0,04€
por hoja

Impresión en B/N dos caras 0,03€
por hoja

Impresión en color una cara 0,4€
por hoja

Impresión en color dos caras 0,3€
por hoja

Otros

Puesta en marcha de PC homologados, configuración, instalación de sistema operativo y aplicaciones.

Gratis

Encuestas Online

Gratis

Máximo 3 encuestas año.

Licencias de Aplicaciones

Según acuerdo.

Dependiendo del contrato, el Sdel asume el 100% del coste, lo asume el usuario o se reparten los costes.

Regularización de Sistema Operativo Windows 7/8

200€

Equipos sin licencia OEM. Los equipos para el uso de Windows deben comprarse con licencia OEM.

Latiguillos de conexión de red

Gratis

En caso de alta nueva y con 3mts. de longitud.

Latiguillos de red a medida

1€/mts.

Con los conectores y certificado.

Tasa de examen de certificaciones MOS

55€

Podrán existir reducciones para la comunidad universitaria

ESCUELA INFANTIL

Precios curso 2014/15 (Septiembre 2014/Agosto 2015)

Miembros UC	Jornada Completa: 130€ ½ Jornada: 90€	Comida: 70€
Ajenos UC	Jornada Completa: 230€ ½ Jornada: 130€	Comida: 70€
Días sueltos	Jornada Completa: 11,5€ ½ Jornada: 7€	Comida: 5€

IBBTEC

Control de calidad y generación de librerías

Servicio	Precio interno	
	< 5 librerías	5 ó más librerías
Análisis Bioanalyzer*	60 €/chip	60 €/chip
Librería de DNA Illumina	180 €/muestra	150 €/muestra
Librería de mRNA Illumina	225 €/muestra	170 €/muestra
Librería de RNAs de pequeño tamaño	320 €/muestra	250 €/muestra
Librerías de Chip-seq	275 €/muestra	210 €/muestra
Librerías direccionales de RNA Illumina	440 €/muestra	380 €/muestra
Librería shotgun Roche	275€ /muestra	
Cuantificación de librerías*	45 €/muestra	30 €/muestra
Separación Pippin Prep (4 muestras)	100 €/cassette	

Servicio	Precio externo	
	< 5 librerías	5 ó más librerías
Análisis Bioanalyzer*	120 € /chip	120 € /chip
Librería de DNA Illumina	360 €/muestra	300 €/muestra
Librería de mRNA Illumina	450 €/muestra	340 €/muestra
Librería de RNAs de pequeño tamaño	640 €/muestra	500 €/muestra
Librerías de Chip-seq	550 €/muestra	420 €/muestra
Librerías direccionales de RNA Illumina	880 €/muestra	760 €/muestra
Librería shotgun Roche	550 € /muestra	-
Separación Pippin Prep (4 muestras)	200 €/cassette	

Secuenciación

Plataforma Illumina	carril externo (18 x 10 ⁷ lecturas)
35 bases single-end	No disponible
35 bases paired-end	No disponible
50 bases single-end	1100 € / 1200 USD
50 bases paired-end	2500 € / 3000 USD
70 bases single-end	No disponible
70 bases paired-end	No disponible
100 bases single-end	2400 € / 2900 USD
100 bases paired-end	3400 € / 4200 USD

*Los precios de trabajos remitidos al BGI son aproximados por el cambio del US \$, e incluyen un cargo por transporte y transferencia de 150-200 €

Plataforma Junior Roche	Precio interno	Precio Externo
shotgun	1,700 €	2,700 €
amplicones	1,700 €	2,700 €

Análisis informáticos

Servicio	Precio interno	Precio Externo
Almacenamiento (6 meses)	20 € /100 Gb	40 €/100Gb
Alineamiento	35 € /muestra	100 €/muestra
Cálculo RPKM	35 €/muestra	100 €/muestra
Expresión diferencial	30 € /análisis	80 € /análisis
Identificación de variantes	35 €/muestra	85 €/muestra
Identificación de sitios de unión	30 €/muestra	100 €/muestra
Análisis de microbiomas (QUIIME)	0 €/muestra	100 €/muestra

La tarifa interna se aplicará a los usuarios de centros públicos de investigación y la externa a los usuarios comerciales

F.- MEMORIA

5.- Información sobre la ejecución del Ingreso público

5.6.- Derechos a cobrar de Presupuestos cerrados



UNIVERSIDAD DE CANTABRIA
I. DERECHOS A COBRAR DE PRESUPUESTOS CERRADOS
EJERCICIO 2014

EJERCICIO: 2008

Clasificación Económica	Explicación	Pendientes de Cobro a 1 de Enero	Rectificaciones Saldo Entrante	Derechos Anulados		Derechos Pendientes Cobro Totales
				Anulación Liquidaciones	Aplazamiento y Fraccionamiento	
32807	DE EMPRESAS PRIVADAS	73.227,27	0,00	0,00	0,00	73.227,27
	Subtotal Artículo 32	73.227,27	0,00	0,00	0,00	73.227,27
39000	ART. 83 L.O.U.	7.322,73	0,00	0,00	0,00	7.322,73
	Subtotal Artículo 39	7.322,73	0,00	0,00	0,00	7.322,73
	Subtotal Capítulo 3	80.550,00	0,00	0,00	0,00	80.550,00
TOTAL		80.550,00	0,00	0,00	0,00	80.550,00

EJERCICIO: 2009

Clasificación Económica	Explicación	Pendientes de Cobro a 1 de Enero	Rectificaciones Saldo Entrante	Derechos Anulados		Derechos Pendientes Cobro Totales
				Anulación Liquidaciones	Aplazamiento y Fraccionamiento	
32807	DE EMPRESAS PRIVADAS	145.000,01	0,00	0,00	0,00	145.000,01
	Subtotal Artículo 32	145.000,01	0,00	0,00	0,00	145.000,01
39000	ART. 83 L.O.U.	14.499,99	0,00	0,00	0,00	14.499,99
	Subtotal Artículo 39	14.499,99	0,00	0,00	0,00	14.499,99
	Subtotal Capítulo 3	159.500,00	0,00	0,00	0,00	159.500,00
46007	DEL AYUNTAMIENTO DE REOCIN	15.000,00	0,00	0,00	0,00	15.000,00
	Subtotal Artículo 46	15.000,00	0,00	0,00	0,00	15.000,00
	Subtotal Capítulo 4	15.000,00	0,00	0,00	0,00	15.000,00
TOTAL		174.500,00	0,00	0,00	0,00	174.500,00



UNIVERSIDAD DE CANTABRIA

I. DERECHOS A COBRAR DE PRESUPUESTOS CERRADOS EJERCICIO 2014

EJERCICIO: 2010

Clasificación Económica	Explicación	Pendientes de Cobro a 1 de Enero	Rectificaciones Saldo Entrante	Derechos Anulados		Derechos Pendientes Cobro Totales
				Anulación Liquidaciones	Aplazamiento y Fraccionamiento	
31300	CURSOS DE VERANO	110,00	0,00	0,00	0,00	110,00
	Subtotal Artículo 31	110,00	0,00	0,00	0,00	110,00
32807	DE EMPRESAS PRIVADAS	30.909,09	0,00	0,00	0,00	30.909,09
	Subtotal Artículo 32	30.909,09	0,00	0,00	0,00	30.909,09
39903	COLABORACION PROGRAMA POSTGRADOS OFICIALES	2.800,00	0,00	0,00	0,00	2.800,00
39000	ART. 83 L.O.U.	3.090,91	0,00	0,00	0,00	3.090,91
	Subtotal Artículo 39	5.890,91	0,00	0,00	0,00	5.890,91
	Subtotal Capítulo 3	36.910,00	0,00	0,00	0,00	36.910,00
46007	DEL AYUNTAMIENTO DE REOCIN	15.000,00	0,00	0,00	0,00	15.000,00
	Subtotal Artículo 46	15.000,00	0,00	0,00	0,00	15.000,00
	Subtotal Capítulo 4	15.000,00	0,00	0,00	0,00	15.000,00
TOTAL		51.910,00	0,00	0,00	0,00	51.910,00



UNIVERSIDAD DE CANTABRIA

I. DERECHOS A COBRAR DE PRESUPUESTOS CERRADOS EJERCICIO 2014

EJERCICIO: 2011

Clasificación Económica	Explicación	Pendientes de Cobro a 1 de Enero	Rectificaciones Saldo Entrante	Derechos Anulados		Derechos Pendientes Cobro Totales
				Anulación Liquidaciones	Aplazamiento y Fraccionamiento	
31104	EXPERTO	49.535,10	0,00	0,00	0,00	49.535,10
	Subtotal Artículo 31	49.535,10	0,00	0,00	0,00	49.535,10
32807	DE EMPRESAS PRIVADAS	53.869,49	0,00	0,00	0,00	53.869,49
32975	COIE SEGUROS Y OTROS GASTOS	3.312,00	0,00	0,00	0,00	3.312,00
	Subtotal Artículo 32	57.181,49	0,00	0,00	0,00	57.181,49
39903	COLABORACION PROGRAMA POSTGRADOS OFICIALES	2.800,00	0,00	0,00	0,00	2.800,00
39010	ESTUDIOS PROPIOS	5.503,90	0,00	0,00	0,00	5.503,90
39000	ART. 83 L.O.U.	5.689,04	0,00	0,00	0,00	5.689,04
	Subtotal Artículo 39	13.992,94	0,00	0,00	0,00	13.992,94
	Subtotal Capítulo 3	120.709,53	0,00	0,00	0,00	120.709,53
442	SODERCAN	30.000,00	0,00	0,00	0,00	30.000,00
	Subtotal Artículo 44	30.000,00	0,00	0,00	0,00	30.000,00
	Subtotal Capítulo 4	30.000,00	0,00	0,00	0,00	30.000,00
TOTAL		150.709,53	0,00	0,00	0,00	150.709,53



UNIVERSIDAD DE CANTABRIA
I. DERECHOS A COBRAR DE PRESUPUESTOS CERRADOS
EJERCICIO 2014

EJERCICIO: 2012

Clasificación Económica	Explicación	Pendientes de Cobro a 1 de Enero	Rectificaciones Saldo Entrante	Derechos Anulados		Derechos Pendientes Cobro Totales
				Anulación Liquidaciones	Aplazamiento y Fraccionamiento	
31011	COMPENSACION FAMILIA NUMEROSA	149.628,20	0,00	38.007,53	0,00	111.620,67
	Subtotal Artículo 31	149.628,20	0,00	38.007,53	0,00	111.620,67
32975	COIE SEGUROS Y OTROS GASTOS	78,01	0,00	0,00	0,00	78,01
32807	DE EMPRESAS PRIVADAS	89.698,34	0,00	2.727,27	0,00	86.971,07
	Subtotal Artículo 32	89.776,35	0,00	2.727,27	0,00	87.049,08
33000	VENTAS DEL SERVICIO DE PUBLICACIONES	2.637,97	0,00	0,00	0,00	2.637,97
	Subtotal Artículo 33	2.637,97	0,00	0,00	0,00	2.637,97
39000	ART. 83 L.O.U.	18.836,65	0,00	572,73	0,00	18.263,92
	Subtotal Artículo 39	18.836,65	0,00	572,73	0,00	18.263,92
	Subtotal Capítulo 3	260.879,17	0,00	41.307,53	0,00	219.571,64
	TOTAL	260.879,17	0,00	41.307,53	0,00	219.571,64



UNIVERSIDAD DE CANTABRIA

I. DERECHOS A COBRAR DE PRESUPUESTOS CERRADOS

EJERCICIO 2014

EJERCICIO: 2013

Clasificación Económica	Explicación	Pendientes de Cobro a 1 de Enero	Rectificaciones Saldo Entrante	Derechos Anulados		Derechos Pendientes Cobro Totales
				Anulación Liquidaciones	Aplazamiento y Fraccionamiento	
31914	PROGRAMA SENIOR	1.313,28	0,00	0,00	0,00	1.313,28
31909	EXPEDICION TARJETA DE IDENTIDAD	3.370,35	0,00	0,00	0,00	3.370,35
31104	EXPERTO	51.345,00	0,00	0,00	0,00	51.345,00
31103	ESPECIALIZACION	47.286,00	0,00	0,00	0,00	47.286,00
31010	COMPENSACION BECARIOS	2.027.251,48	0,00	4.122,87	0,00	2.023.128,61
31001	DERECHOS MATRICULA POSTGRADO	32.251,74	0,00	0,00	0,00	32.251,74
31906	EXPEDIENTES, CERT., TRASLADOS Y COMPULSAS	5.067,26	0,00	1.150,44	0,00	3.916,82
31011	COMPENSACION FAMILIA NUMEROSA	362.459,35	0,00	0,00	0,00	362.459,35
31100	MASTER	110.655,00	0,00	0,00	0,00	110.655,00
31002	MATRICULAS CENTROS ADSCRITOS.	111.835,41	0,00	28.431,80	0,00	83.403,61
31000	DERECHOS MATRICULA GRADO	103.945,41	0,00	0,00	0,00	103.945,41
	Subtotal Artículo 31	2.856.780,28	0,00	33.705,11	0,00	2.823.075,17
32808	DE FAMILIAS E INSTITUCIONES SIN FINES DE LUCRO	29.092,60	0,00	0,00	0,00	29.092,60
32945	VISITAS PLANETARIO	835,50	0,00	192,14	0,00	643,36
32906	UTILIZACION INSTALACIONES DEPORTIVAS	961,50	0,00	0,00	0,00	961,50
32978	F.L.T.Q. GASTOS DEL CDTUC	44.380,26	0,00	0,00	0,00	44.380,26
32805	DE GOBIERNO DE CANTABRIA	240.731,99	0,00	0,00	0,00	240.731,99
32957	ACIES BIO para Programa AGL	10.000,00	0,00	0,00	0,00	10.000,00
32804	DE EMPRESAS PUBLICAS Y OTROS ENTES PUBLICOS	56.358,61	0,00	0,00	0,00	56.358,61
32800	DE LA ADMINISTRACION DEL ESTADO	14.214,88	0,00	0,00	0,00	14.214,88
32976	GASTOS GESTION PRACTICAS	7.418,86	0,00	1.581,54	0,00	5.837,32
32807	DE EMPRESAS PRIVADAS	554.527,58	0,00	0,00	0,00	554.527,58
32933	SEEA. MANTENIMIENTO DE ANIMALES.	864,00	0,00	0,00	0,00	864,00
32981	REPERCUSION GASTOS A TERCEROS	16.633,32	0,00	0,05	0,00	16.633,27
32781	TELÉFONO SERVICIOS ADMINISTRATIVOS CENTRALES	3.155,58	0,00	0,00	0,00	3.155,58



UNIVERSIDAD DE CANTABRIA

I. DERECHOS A COBRAR DE PRESUPUESTOS CERRADOS EJERCICIO 2014

EJERCICIO: 2013

Clasificación Económica	Explicación	Pendientes de Cobro a 1 de Enero	Rectificaciones Saldo Entrante	Derechos Anulados		Derechos Pendientes Cobro Totales
				Anulación Liquidaciones	Aplazamiento y Fraccionamiento	
32975	COIE SEGUROS Y OTROS GASTOS	7.569,95	0,00	69,44	0,00	7.500,51
32809	DEL EXTERIOR	131.117,79	0,00	329,06	0,00	130.788,73
	Subtotal Artículo 32	1.117.862,42	0,00	2.172,23	0,00	1.115.690,19
33000	VENTAS DEL SERVICIO DE PUBLICACIONES	23.517,46	0,00	0,00	0,00	23.517,46
33235	REPROGRAFÍA E.T.S. INGENIEROS DE CAMINOS, CANALES Y PUERTOS	267,26	0,00	0,00	0,00	267,26
	Subtotal Artículo 33	23.784,72	0,00	0,00	0,00	23.784,72
39000	ART. 83 L.O.U.	186.368,92	0,00	69,10	0,00	186.299,82
39999	OTROS INGRESOS DIVERSOS	264,82	0,00	151,12	0,00	113,70
39903	COLABORACION PROGRAMA POSTGRADOS OFICIALES	19.000,00	0,00	0,00	0,00	19.000,00
39010	ESTUDIOS PROPIOS	24.254,00	0,00	0,00	0,00	24.254,00
39030	INGRESOS DE SERVICIOS QUE GENERAN GASTOS	125,71	0,00	0,00	0,00	125,71
39998	INGRESOS VARIOS	8.776,86	0,00	1.818,18	0,00	6.958,68
39001	CONVENIOS F.L.T.Q.	95.653,58	0,00	0,00	0,00	95.653,58
	Subtotal Artículo 39	334.443,89	0,00	2.038,40	0,00	332.405,49
	Subtotal Capítulo 3	4.332.871,31	0,00	37.915,74	0,00	4.294.955,57
45213	SERVICIO CANTABRO DE EMPLEO	112.500,00	0,00	0,00	0,00	112.500,00
45212	INNOVACION, INDUSTRIA, TURISMO Y COMERCIO	11.197,97	0,00	0,00	0,00	11.197,97
45202	PRESIDENCIA Y JUSTICIA	3.881,88	0,00	0,00	0,00	3.881,88
45211	SERVICIO CANTABRO DE SALUD	104.539,67	0,00	0,00	0,00	104.539,67
45001	PROGRAMA DE SUFICIENCIA FINANCIERA	3.123.000,00	0,00	0,00	0,00	3.123.000,00
451	CONSEJERIA DE EDUCACION CULTURA Y DEPORTES. OTRAS	25.000,00	0,00	0,00	0,00	25.000,00
45207	MEDIO AMBIENTE, ORDEN. TERRITORIO Y URBANISMO	18.417,84	0,00	0,00	0,00	18.417,84
45206	ECONOMIA, HACIENDA Y EMPLEO	2.662,51	0,00	0,00	0,00	2.662,51
	Subtotal Artículo 45	3.401.199,87	0,00	0,00	0,00	3.401.199,87



UNIVERSIDAD DE CANTABRIA

I. DERECHOS A COBRAR DE PRESUPUESTOS CERRADOS EJERCICIO 2014

EJERCICIO: 2013

Clasificación Económica	Explicación	Pendientes de Cobro a 1 de Enero	Rectificaciones Saldo Entrante	Derechos Anulados		Derechos Pendientes Cobro Totales
				Anulación Liquidaciones	Aplazamiento y Fraccionamiento	
46002	DEL AYUNTAMIENTO DE SANTANDER	3.000,00	0,00	0,00	0,00	3.000,00
	Subtotal Artículo 46	3.000,00	0,00	0,00	0,00	3.000,00
47110	CONVENIOS ESPECIFICOS	16.528,92	0,00	0,00	0,00	16.528,92
47901	CURSOS DE VERANO	3.500,00	0,00	0,00	0,00	3.500,00
	Subtotal Artículo 47	20.028,92	0,00	0,00	0,00	20.028,92
	Subtotal Capítulo 4	3.424.228,79	0,00	0,00	0,00	3.424.228,79
54001	OTROS ALQUILERES	8.996,13	0,00	0,00	0,00	8.996,13
54000	ALQUILER EDIFICIO FISIOTERAPIA	24.962,06	0,00	0,00	0,00	24.962,06
	Subtotal Artículo 54	33.958,19	0,00	0,00	0,00	33.958,19
55000	DE CAFETERIAS Y COMEDORES	19.664,70	0,00	0,00	0,00	19.664,70
55009	OTRAS	832,32	0,00	0,01	0,00	832,31
	Subtotal Artículo 55	20.497,02	0,00	0,01	0,00	20.497,01
	Subtotal Capítulo 5	54.455,21	0,00	0,01	0,00	54.455,20
70227	MINECO.CONTRATOS PROGRAMAS TÉCNICOS	12.000,00	0,00	0,00	0,00	12.000,00
70422	PROGRAMA FPU P.I. EN FORMACION PREDOCTORAL	51.949,73	0,00	0,00	0,00	51.949,73
70224	MINECO.PROGRAMA RAMON Y CAJAL	35.496,00	0,00	0,00	0,00	35.496,00
	Subtotal Artículo 70	99.445,73	0,00	0,00	0,00	99.445,73
751	CONSEJERIA DE EDUCACION, CULTURA Y DEPORTE. OTRAS	43.415,30	0,00	0,00	0,00	43.415,30
	Subtotal Artículo 75	43.415,30	0,00	0,00	0,00	43.415,30
781	FUNDACION LEONARDO TORRES QUEVEDO	52.214,10	0,00	0,00	0,00	52.214,10
780	FUNDACIÓN MARCELINO BOTÍN	120.000,00	0,00	0,00	0,00	120.000,00
	Subtotal Artículo 78	172.214,10	0,00	0,00	0,00	172.214,10
	Subtotal Capítulo 7	315.075,13	0,00	0,00	0,00	315.075,13
	TOTAL	8.126.630,44	0,00	37.915,75	0,00	8.088.714,69



Página 1 de 6

UNIVERSIDAD DE CANTABRIA
DERECHOS A COBRAR DE PRESUPUESTOS CERRADOS
SUBINFORME DE TOTALES POR CAPÍTULOS
EJERCICIO 2014

EJERCICIO: 2008

Explicación	Pendientes de cobro a 1 de Enero	Rectificaciones Saldo entrante	Derechos anulados		Derechos Pendientes cobro Totales
			Anulaciones Liquidaciones	Aplazamiento y Fraccionamiento	
Total Capitulo 1	0,00	0,00	0,00	0,00	0,00
Total Capitulo 2	0,00	0,00	0,00	0,00	0,00
Total Capitulo 3	80.550,00	0,00	0,00	0,00	80.550,00
Total Capitulo 4	0,00	0,00	0,00	0,00	0,00
Total Capitulo 5	0,00	0,00	0,00	0,00	0,00
TOTAL OPERACIONES CORRIENTES	80.550,00	0,00	0,00	0,00	80.550,00
Total Capitulo 6	0,00	0,00	0,00	0,00	0,00
Total Capitulo 7	0,00	0,00	0,00	0,00	0,00
TOTAL OPERACIONES DE CAPITAL	0,00	0,00	0,00	0,00	0,00
TOTAL OPERACIONES NO FINANCIERAS	80.550,00	0,00	0,00	0,00	80.550,00
Total Capitulo 8	0,00	0,00	0,00	0,00	0,00
Total Capitulo 9	0,00	0,00	0,00	0,00	0,00
TOTAL OPERACIONES FINANCIERAS	0,00	0,00	0,00	0,00	0,00
TOTAL	80.550,00	0,00	0,00	0,00	80.550,00



Página 2 de 6

UNIVERSIDAD DE CANTABRIA
DERECHOS A COBRAR DE PRESUPUESTOS CERRADOS
SUBINFORME DE TOTALES POR CAPÍTULOS
EJERCICIO 2014

EJERCICIO: 2009

Explicación	Pendientes de cobro a 1 de Enero	Rectificaciones Saldo entrante	Derechos anulados		Derechos Pendientes cobro Totales
			Anulaciones Liquidaciones	Aplazamiento y Fraccionamiento	
Total Capitulo 1	0,00	0,00	0,00	0,00	0,00
Total Capitulo 2	0,00	0,00	0,00	0,00	0,00
Total Capitulo 3	159.500,00	0,00	0,00	0,00	159.500,00
Total Capitulo 4	15.000,00	0,00	0,00	0,00	15.000,00
Total Capitulo 5	0,00	0,00	0,00	0,00	0,00
TOTAL OPERACIONES CORRIENTES	174.500,00	0,00	0,00	0,00	174.500,00
Total Capitulo 6	0,00	0,00	0,00	0,00	0,00
Total Capitulo 7	0,00	0,00	0,00	0,00	0,00
TOTAL OPERACIONES DE CAPITAL	0,00	0,00	0,00	0,00	0,00
TOTAL OPERACIONES NO FINANCIERAS	174.500,00	0,00	0,00	0,00	174.500,00
Total Capitulo 8	0,00	0,00	0,00	0,00	0,00
Total Capitulo 9	0,00	0,00	0,00	0,00	0,00
TOTAL OPERACIONES FINANCIERAS	0,00	0,00	0,00	0,00	0,00
TOTAL	174.500,00	0,00	0,00	0,00	174.500,00



Página 3 de 6

UNIVERSIDAD DE CANTABRIA
DERECHOS A COBRAR DE PRESUPUESTOS CERRADOS
SUBINFORME DE TOTALES POR CAPÍTULOS
EJERCICIO 2014

EJERCICIO: 2010

Explicación	Pendientes de cobro a 1 de Enero	Rectificaciones Saldo entrante	Derechos anulados		Derechos Pendientes cobro Totales
			Anulaciones Liquidaciones	Aplazamiento y Fraccionamiento	
Total Capitulo 1	0,00	0,00	0,00	0,00	0,00
Total Capitulo 2	0,00	0,00	0,00	0,00	0,00
Total Capitulo 3	36.910,00	0,00	0,00	0,00	36.910,00
Total Capitulo 4	15.000,00	0,00	0,00	0,00	15.000,00
Total Capitulo 5	0,00	0,00	0,00	0,00	0,00
TOTAL OPERACIONES CORRIENTES	51.910,00	0,00	0,00	0,00	51.910,00
Total Capitulo 6	0,00	0,00	0,00	0,00	0,00
Total Capitulo 7	0,00	0,00	0,00	0,00	0,00
TOTAL OPERACIONES DE CAPITAL	0,00	0,00	0,00	0,00	0,00
TOTAL OPERACIONES NO FINANCIERAS	51.910,00	0,00	0,00	0,00	51.910,00
Total Capitulo 8	0,00	0,00	0,00	0,00	0,00
Total Capitulo 9	0,00	0,00	0,00	0,00	0,00
TOTAL OPERACIONES FINANCIERAS	0,00	0,00	0,00	0,00	0,00
TOTAL	51.910,00	0,00	0,00	0,00	51.910,00



Página 4 de 6

UNIVERSIDAD DE CANTABRIA
DERECHOS A COBRAR DE PRESUPUESTOS CERRADOS
SUBINFORME DE TOTALES POR CAPÍTULOS
EJERCICIO 2014

EJERCICIO: 2011

Explicación	Pendientes de cobro a 1 de Enero	Rectificaciones Saldo entrante	Derechos anulados		Derechos Pendientes cobro Totales
			Anulaciones Liquidaciones	Aplazamiento y Fraccionamiento	
Total Capitulo 1	0,00	0,00	0,00	0,00	0,00
Total Capitulo 2	0,00	0,00	0,00	0,00	0,00
Total Capitulo 3	120.709,53	0,00	0,00	0,00	120.709,53
Total Capitulo 4	30.000,00	0,00	0,00	0,00	30.000,00
Total Capitulo 5	0,00	0,00	0,00	0,00	0,00
TOTAL OPERACIONES CORRIENTES	150.709,53	0,00	0,00	0,00	150.709,53
Total Capitulo 6	0,00	0,00	0,00	0,00	0,00
Total Capitulo 7	0,00	0,00	0,00	0,00	0,00
TOTAL OPERACIONES DE CAPITAL	0,00	0,00	0,00	0,00	0,00
TOTAL OPERACIONES NO FINANCIERAS	150.709,53	0,00	0,00	0,00	150.709,53
Total Capitulo 8	0,00	0,00	0,00	0,00	0,00
Total Capitulo 9	0,00	0,00	0,00	0,00	0,00
TOTAL OPERACIONES FINANCIERAS	0,00	0,00	0,00	0,00	0,00
TOTAL	150.709,53	0,00	0,00	0,00	150.709,53



Página 5 de 6

UNIVERSIDAD DE CANTABRIA
DERECHOS A COBRAR DE PRESUPUESTOS CERRADOS
SUBINFORME DE TOTALES POR CAPÍTULOS
EJERCICIO 2014

EJERCICIO: 2012

Explicación	Pendientes de cobro a 1 de Enero	Rectificaciones Saldo entrante	Derechos anulados		Derechos Pendientes cobro Totales
			Anulaciones Liquidaciones	Aplazamiento y Fraccionamiento	
Total Capitulo 1	0,00	0,00	0,00	0,00	0,00
Total Capitulo 2	0,00	0,00	0,00	0,00	0,00
Total Capitulo 3	260.879,17	0,00	41.307,53	0,00	219.571,64
Total Capitulo 4	0,00	0,00	0,00	0,00	0,00
Total Capitulo 5	0,00	0,00	0,00	0,00	0,00
TOTAL OPERACIONES CORRIENTES	260.879,17	0,00	41.307,53	0,00	219.571,64
Total Capitulo 6	0,00	0,00	0,00	0,00	0,00
Total Capitulo 7	0,00	0,00	0,00	0,00	0,00
TOTAL OPERACIONES DE CAPITAL	0,00	0,00	0,00	0,00	0,00
TOTAL OPERACIONES NO FINANCIERAS	260.879,17	0,00	41.307,53	0,00	219.571,64
Total Capitulo 8	0,00	0,00	0,00	0,00	0,00
Total Capitulo 9	0,00	0,00	0,00	0,00	0,00
TOTAL OPERACIONES FINANCIERAS	0,00	0,00	0,00	0,00	0,00
TOTAL	260.879,17	0,00	41.307,53	0,00	219.571,64



Página 6 de 6

UNIVERSIDAD DE CANTABRIA
DERECHOS A COBRAR DE PRESUPUESTOS CERRADOS
SUBINFORME DE TOTALES POR CAPÍTULOS
EJERCICIO 2014

EJERCICIO: 2013

Explicación	Pendientes de cobro a 1 de Enero	Rectificaciones Saldo entrante	Derechos anulados		Derechos Pendientes cobro Totales
			Anulaciones Liquidaciones	Aplazamiento y Fraccionamiento	
Total Capitulo 1	0,00	0,00	0,00	0,00	0,00
Total Capitulo 2	0,00	0,00	0,00	0,00	0,00
Total Capitulo 3	4.332.871,31	0,00	37.915,74	0,00	4.294.955,57
Total Capitulo 4	3.424.228,79	0,00	0,00	0,00	3.424.228,79
Total Capitulo 5	54.455,21	0,00	0,01	0,00	54.455,20
TOTAL OPERACIONES CORRIENTES	7.811.555,31	0,00	37.915,75	0,00	7.773.639,56
Total Capitulo 6	0,00	0,00	0,00	0,00	0,00
Total Capitulo 7	315.075,13	0,00	0,00	0,00	315.075,13
TOTAL OPERACIONES DE CAPITAL	315.075,13	0,00	0,00	0,00	315.075,13
TOTAL OPERACIONES NO FINANCIERAS	8.126.630,44	0,00	37.915,75	0,00	8.088.714,69
Total Capitulo 8	0,00	0,00	0,00	0,00	0,00
Total Capitulo 9	0,00	0,00	0,00	0,00	0,00
TOTAL OPERACIONES FINANCIERAS	0,00	0,00	0,00	0,00	0,00
TOTAL	8.126.630,44	0,00	37.915,75	0,00	8.088.714,69



UNIVERSIDAD DE CANTABRIA

II. DERECHOS A COBRAR DE PRESUPUESTOS CERRADOS EJERCICIO 2014

EJERCICIO: 2008

Clasificación Económica	Explicación	Recaudados	Derechos Cancelados				Pendientes de cobro a 31 de Diciembre
			Cobros en Especie	Insolvencias	Prescripción	Otras	
32807	DE EMPRESAS PRIVADAS	27.681,82	0,00	0,00	0,00	0,00	45.545,45
	Subtotal Artículo 32	27.681,82	0,00	0,00	0,00	0,00	45.545,45
39000	ART. 83 L.O.U.	2.768,18	0,00	0,00	0,00	0,00	4.554,55
	Subtotal Artículo 39	2.768,18	0,00	0,00	0,00	0,00	4.554,55
	Subtotal Capítulo 3	30.450,00	0,00	0,00	0,00	0,00	50.100,00
TOTAL		30.450,00	0,00	0,00	0,00	0,00	50.100,00

EJERCICIO: 2009

Clasificación Económica	Explicación	Recaudados	Derechos Cancelados				Pendientes de cobro a 31 de Diciembre
			Cobros en Especie	Insolvencias	Prescripción	Otras	
32807	DE EMPRESAS PRIVADAS	0,00	0,00	0,00	0,00	0,00	145.000,01
	Subtotal Artículo 32	0,00	0,00	0,00	0,00	0,00	145.000,01
39000	ART. 83 L.O.U.	0,00	0,00	0,00	0,00	0,00	14.499,99
	Subtotal Artículo 39	0,00	0,00	0,00	0,00	0,00	14.499,99
	Subtotal Capítulo 3	0,00	0,00	0,00	0,00	0,00	159.500,00
46007	DEL AYUNTAMIENTO DE REOCIN	15.000,00	0,00	0,00	0,00	0,00	0,00
	Subtotal Artículo 46	15.000,00	0,00	0,00	0,00	0,00	0,00
	Subtotal Capítulo 4	15.000,00	0,00	0,00	0,00	0,00	0,00
TOTAL		15.000,00	0,00	0,00	0,00	0,00	159.500,00



UNIVERSIDAD DE CANTABRIA

II. DERECHOS A COBRAR DE PRESUPUESTOS CERRADOS EJERCICIO 2014

EJERCICIO: 2010

Clasificación Económica	Explicación	Recaudados	Derechos Cancelados				Pendientes de cobro a 31 de Diciembre
			Cobros en Especie	Insolvencias	Prescripción	Otras	
31300	CURSOS DE VERANO	110,00	0,00	0,00	0,00	0,00	0,00
	Subtotal Artículo 31	110,00	0,00	0,00	0,00	0,00	0,00
32807	DE EMPRESAS PRIVADAS	0,00	0,00	0,00	0,00	0,00	30.909,09
	Subtotal Artículo 32	0,00	0,00	0,00	0,00	0,00	30.909,09
39000	ART. 83 L.O.U.	0,00	0,00	0,00	0,00	0,00	3.090,91
39903	COLABORACION PROGRAMA POSTGRADOS OFICIALES	0,00	0,00	0,00	0,00	0,00	2.800,00
	Subtotal Artículo 39	0,00	0,00	0,00	0,00	0,00	5.890,91
	Subtotal Capítulo 3	110,00	0,00	0,00	0,00	0,00	36.800,00
46007	DEL AYUNTAMIENTO DE REOCIN	15.000,00	0,00	0,00	0,00	0,00	0,00
	Subtotal Artículo 46	15.000,00	0,00	0,00	0,00	0,00	0,00
	Subtotal Capítulo 4	15.000,00	0,00	0,00	0,00	0,00	0,00
TOTAL		15.110,00	0,00	0,00	0,00	0,00	36.800,00



UNIVERSIDAD DE CANTABRIA

II. DERECHOS A COBRAR DE PRESUPUESTOS CERRADOS EJERCICIO 2014

EJERCICIO: 2011

Clasificación Económica	Explicación	Recaudados	Derechos Cancelados				Pendientes de cobro a 31 de Diciembre
			Cobros en Especie	Insolvencias	Prescripción	Otras	
31104	EXPERTO	49.535,10	0,00	0,00	0,00	0,00	0,00
	Subtotal Artículo 31	49.535,10	0,00	0,00	0,00	0,00	0,00
32807	DE EMPRESAS PRIVADAS	10.014,13	0,00	0,00	0,00	0,00	43.855,36
32975	COIE SEGUROS Y OTROS GASTOS	0,00	0,00	0,00	0,00	0,00	3.312,00
	Subtotal Artículo 32	10.014,13	0,00	0,00	0,00	0,00	47.167,36
39000	ART. 83 L.O.U.	1.001,41	0,00	0,00	0,00	0,00	4.687,63
39010	ESTUDIOS PROPIOS	5.503,90	0,00	0,00	0,00	0,00	0,00
39903	COLABORACION PROGRAMA POSTGRADOS OFICIALES	0,00	0,00	0,00	0,00	0,00	2.800,00
	Subtotal Artículo 39	6.505,31	0,00	0,00	0,00	0,00	7.487,63
	Subtotal Capítulo 3	66.054,54	0,00	0,00	0,00	0,00	54.654,99
442	SODERCAN	30.000,00	0,00	0,00	0,00	0,00	0,00
	Subtotal Artículo 44	30.000,00	0,00	0,00	0,00	0,00	0,00
	Subtotal Capítulo 4	30.000,00	0,00	0,00	0,00	0,00	0,00
TOTAL		96.054,54	0,00	0,00	0,00	0,00	54.654,99



UNIVERSIDAD DE CANTABRIA

II. DERECHOS A COBRAR DE PRESUPUESTOS CERRADOS EJERCICIO 2014

EJERCICIO: 2012

Clasificación Económica	Explicación	Recaudados	Derechos Cancelados				Pendientes de cobro a 31 de Diciembre
			Cobros en Especie	Insolvencias	Prescripción	Otras	
31011	COMPENSACION FAMILIA NUMEROSA	111.620,67	0,00	0,00	0,00	0,00	0,00
	Subtotal Artículo 31	111.620,67	0,00	0,00	0,00	0,00	0,00
32807	DE EMPRESAS PRIVADAS	35.390,95	0,00	0,00	0,00	0,00	51.580,12
32975	COIE SEGUROS Y OTROS GASTOS	0,00	0,00	0,00	0,00	0,00	78,01
	Subtotal Artículo 32	35.390,95	0,00	0,00	0,00	0,00	51.658,13
33000	VENTAS DEL SERVICIO DE PUBLICACIONES	0,00	0,00	0,00	0,00	0,00	2.637,97
	Subtotal Artículo 33	0,00	0,00	0,00	0,00	0,00	2.637,97
39000	ART. 83 L.O.U.	7.432,10	0,00	0,00	0,00	0,00	10.831,82
	Subtotal Artículo 39	7.432,10	0,00	0,00	0,00	0,00	10.831,82
	Subtotal Capítulo 3	154.443,72	0,00	0,00	0,00	0,00	65.127,92
	TOTAL	154.443,72	0,00	0,00	0,00	0,00	65.127,92



UNIVERSIDAD DE CANTABRIA

II. DERECHOS A COBRAR DE PRESUPUESTOS CERRADOS EJERCICIO 2014

EJERCICIO: 2013

Clasificación Económica	Explicación	Recaudados	Derechos Cancelados				Pendientes de cobro a 31 de Diciembre
			Cobros en Especie	Insolvencias	Prescripción	Otras	
31000	DERECHOS MATRICULA GRADO	103.945,41	0,00	0,00	0,00	0,00	0,00
31001	DERECHOS MATRICULA POSTGRADO	32.251,74	0,00	0,00	0,00	0,00	0,00
31002	MATRICULAS CENTROS ADSCRITOS.	83.403,61	0,00	0,00	0,00	0,00	0,00
31010	COMPENSACION BECARIOS	2.023.128,61	0,00	0,00	0,00	0,00	0,00
31011	COMPENSACION FAMILIA NUMEROSA	181.000,00	0,00	0,00	0,00	0,00	181.459,35
31100	MASTER	110.655,00	0,00	0,00	0,00	0,00	0,00
31103	ESPECIALIZACION	47.286,00	0,00	0,00	0,00	0,00	0,00
31104	EXPERTO	51.345,00	0,00	0,00	0,00	0,00	0,00
31906	EXPEDIENTES, CERT., TRASLADOS Y COMPULSAS	3.916,82	0,00	0,00	0,00	0,00	0,00
31909	EXPEDICION TARJETA DE IDENTIDAD	3.370,35	0,00	0,00	0,00	0,00	0,00
31914	PROGRAMA SENIOR	1.313,28	0,00	0,00	0,00	0,00	0,00
	Subtotal Artículo 31	2.641.615,82	0,00	0,00	0,00	0,00	181.459,35
32781	TELÉFONO SERVICIOS ADMINISTRATIVOS CENTRALES	3.155,58	0,00	0,00	0,00	0,00	0,00
32800	DE LA ADMINISTRACION DEL ESTADO	14.214,88	0,00	0,00	0,00	0,00	0,00
32804	DE EMPRESAS PUBLICAS Y OTROS ENTES PUBLICOS	56.358,61	0,00	0,00	0,00	0,00	0,00
32805	DE GOBIERNO DE CANTABRIA	240.731,99	0,00	0,00	0,00	0,00	0,00
32807	DE EMPRESAS PRIVADAS	546.263,13	0,00	0,00	0,00	0,00	8.264,45



UNIVERSIDAD DE CANTABRIA

II. DERECHOS A COBRAR DE PRESUPUESTOS CERRADOS EJERCICIO 2014

EJERCICIO: 2013

Clasificación Económica	Explicación	Recaudados	Derechos Cancelados				Pendientes de cobro a 31 de Diciembre
			Cobros en Especie	Insolvencias	Prescripción	Otras	
32808	DE FAMILIAS E INSTITUCIONES SIN FINES DE LUCRO	29.092,60	0,00	0,00	0,00	0,00	0,00
32809	DEL EXTERIOR	108.270,57	0,00	0,00	0,00	0,00	22.518,16
32906	UTILIZACION INSTALACIONES DEPORTIVAS	961,50	0,00	0,00	0,00	0,00	0,00
32933	SEEA. MANTENIMIENTO DE ANIMALES.	864,00	0,00	0,00	0,00	0,00	0,00
32945	VISITAS PLANETARIO	643,36	0,00	0,00	0,00	0,00	0,00
32957	ACIES BIO para Programa AGL	10.000,00	0,00	0,00	0,00	0,00	0,00
32975	COIE SEGUROS Y OTROS GASTOS	5.372,86	0,00	0,00	0,00	0,00	2.127,65
32976	GASTOS GESTION PRACTICAS	5.521,32	0,00	0,00	0,00	0,00	316,00
32978	F.L.T.Q. GASTOS DEL CDTUC	44.380,26	0,00	0,00	0,00	0,00	0,00
32981	REPERCUSION GASTOS A TERCEROS	10.471,55	0,00	0,00	0,00	0,00	6.161,72
	Subtotal Artículo 32	1.076.302,21	0,00	0,00	0,00	0,00	39.387,98
33000	VENTAS DEL SERVICIO DE PUBLICACIONES	17.727,81	0,00	0,00	0,00	0,00	5.789,65
33235	REPROGRAFÍA E.T.S. INGENIEROS DE CAMINOS, CANALES Y PUERTOS	267,26	0,00	0,00	0,00	0,00	0,00
	Subtotal Artículo 33	17.995,07	0,00	0,00	0,00	0,00	5.789,65
39000	ART. 83 L.O.U.	181.894,06	0,00	0,00	0,00	0,00	4.405,76
39001	CONVENIOS F.L.T.Q.	95.653,58	0,00	0,00	0,00	0,00	0,00
39010	ESTUDIOS PROPIOS	24.254,00	0,00	0,00	0,00	0,00	0,00



UNIVERSIDAD DE CANTABRIA

II. DERECHOS A COBRAR DE PRESUPUESTOS CERRADOS EJERCICIO 2014

EJERCICIO: 2013

Clasificación Económica	Explicación	Recaudados	Derechos Cancelados				Pendientes de cobro a 31 de Diciembre
			Cobros en Especie	Insolvencias	Prescripción	Otras	
39030	INGRESOS DE SERVICIOS QUE GENERAN GASTOS	125,71	0,00	0,00	0,00	0,00	0,00
39903	COLABORACION PROGRAMA POSTGRADOS OFICIALES	19.000,00	0,00	0,00	0,00	0,00	0,00
39998	INGRESOS VARIOS	6.958,68	0,00	0,00	0,00	0,00	0,00
39999	OTROS INGRESOS DIVERSOS	113,70	0,00	0,00	0,00	0,00	0,00
	Subtotal Artículo 39	327.999,73	0,00	0,00	0,00	0,00	4.405,76
	Subtotal Capítulo 3	4.063.912,83	0,00	0,00	0,00	0,00	231.042,74
45001	PROGRAMA DE SUFICIENCIA FINANCIERA	3.123.000,00	0,00	0,00	0,00	0,00	0,00
451	CONSEJERIA DE EDUCACION CULTURA Y DEPORTES. OTRAS	25.000,00	0,00	0,00	0,00	0,00	0,00
45202	PRESIDENCIA Y JUSTICIA	3.881,88	0,00	0,00	0,00	0,00	0,00
45206	ECONOMIA, HACIENDA Y EMPLEO	2.662,51	0,00	0,00	0,00	0,00	0,00
45207	MEDIO AMBIENTE, ORDEN. TERRITORIO Y URBANISMO	18.417,84	0,00	0,00	0,00	0,00	0,00
45211	SERVICIO CANTABRO DE SALUD	104.539,67	0,00	0,00	0,00	0,00	0,00
45212	INNOVACION, INDUSTRIA, TURISMO Y COMERCIO	11.197,97	0,00	0,00	0,00	0,00	0,00
45213	SERVICIO CANTABRO DE EMPLEO	112.500,00	0,00	0,00	0,00	0,00	0,00
	Subtotal Artículo 45	3.401.199,87	0,00	0,00	0,00	0,00	0,00



Página 8 de 9

UNIVERSIDAD DE CANTABRIA
II. DERECHOS A COBRAR DE PRESUPUESTOS CERRADOS
EJERCICIO 2014

EJERCICIO: 2013

Clasificación Económica	Explicación	Recaudados	Derechos Cancelados				Pendientes de cobro a 31 de Diciembre
			Cobros en Especie	Insolvencias	Prescripción	Otras	
46002	DEL AYUNTAMIENTO DE SANTANDER	3.000,00	0,00	0,00	0,00	0,00	0,00
	Subtotal Artículo 46	3.000,00	0,00	0,00	0,00	0,00	0,00
47110	CONVENIOS ESPECIFICOS	16.528,92	0,00	0,00	0,00	0,00	0,00
47901	CURSOS DE VERANO	1.500,00	0,00	0,00	0,00	0,00	2.000,00
	Subtotal Artículo 47	18.028,92	0,00	0,00	0,00	0,00	2.000,00
	Subtotal Capítulo 4	3.422.228,79	0,00	0,00	0,00	0,00	2.000,00
54000	ALQUILER EDIFICIO FISIOTERAPIA	24.962,06	0,00	0,00	0,00	0,00	0,00
54001	OTROS ALQUILERES	8.996,13	0,00	0,00	0,00	0,00	0,00
	Subtotal Artículo 54	33.958,19	0,00	0,00	0,00	0,00	0,00
55000	DE CAFETERIAS Y COMEDORES	19.664,70	0,00	0,00	0,00	0,00	0,00
55009	OTRAS	378,32	0,00	0,00	0,00	0,00	453,99
	Subtotal Artículo 55	20.043,02	0,00	0,00	0,00	0,00	453,99
	Subtotal Capítulo 5	54.001,21	0,00	0,00	0,00	0,00	453,99
70224	MINECO.PROGRAMA RAMON Y CAJAL	35.496,00	0,00	0,00	0,00	0,00	0,00
70227	MINECO.CONTRATOS PROGRAMAS TÉCNICOS	12.000,00	0,00	0,00	0,00	0,00	0,00
70422	PROGRAMA FPU P.I. EN FORMACION PREDOCTORAL	51.949,73	0,00	0,00	0,00	0,00	0,00
	Subtotal Artículo 70	99.445,73	0,00	0,00	0,00	0,00	0,00
751	CONSEJERIA DE EDUCACION, CULTURA Y DEPORTE. OTRAS	43.415,30	0,00	0,00	0,00	0,00	0,00
	Subtotal Artículo 75	43.415,30	0,00	0,00	0,00	0,00	0,00
780	FUNDACIÓN MARCELINO BOTÍN	120.000,00	0,00	0,00	0,00	0,00	0,00



UNIVERSIDAD DE CANTABRIA

II. DERECHOS A COBRAR DE PRESUPUESTOS CERRADOS EJERCICIO 2014

EJERCICIO: 2013

Clasificación Económica	Explicación	Recaudados	Derechos Cancelados				Pendientes de cobro a 31 de Diciembre
			Cobros en Especie	Insolvencias	Prescripción	Otras	
781	FUNDACION LEONARDO TORRES QUEVEDO	52.214,10	0,00	0,00	0,00	0,00	0,00
	Subtotal Artículo 78	172.214,10	0,00	0,00	0,00	0,00	0,00
	Subtotal Capítulo 7	315.075,13	0,00	0,00	0,00	0,00	0,00
	TOTAL	7.855.217,96	0,00	0,00	0,00	0,00	233.496,73



Página 1 de 6

UNIVERSIDAD DE CANTABRIA
DERECHOS A COBRAR DE PRESUPUESTOS CERRADOS
SUBINFORME DE TOTALES POR CAPÍTULOS
EJERCICIO 2014

EJERCICIO: 2008

Explicación	Recaudados	Derechos cancelados				Pendientes de cobro a 31 de Diciembre
		Cobros en Especie	Insolvencias	Prescripción	Otras	
Total Capitulo 1	0,00	0,00	0,00	0,00	0,00	0,00
Total Capitulo 2	0,00	0,00	0,00	0,00	0,00	0,00
Total Capitulo 3	30.450,00	0,00	0,00	0,00	0,00	50.100,00
Total Capitulo 4	0,00	0,00	0,00	0,00	0,00	0,00
Total Capitulo 5	0,00	0,00	0,00	0,00	0,00	0,00
TOTAL OPERACIONES CORRIENTES	30.450,00	0,00	0,00	0,00	0,00	50.100,00
Total Capitulo 6	0,00	0,00	0,00	0,00	0,00	0,00
Total Capitulo 7	0,00	0,00	0,00	0,00	0,00	0,00
TOTAL OPERACIONES DE CAPITAL	0,00	0,00	0,00	0,00	0,00	0,00
TOTAL OPERACIONES NO FINANCIERAS	30.450,00	0,00	0,00	0,00	0,00	50.100,00
Total Capitulo 8	0,00	0,00	0,00	0,00	0,00	0,00
Total Capitulo 9	0,00	0,00	0,00	0,00	0,00	0,00
TOTAL OPERACIONES FINANCIERAS	0,00	0,00	0,00	0,00	0,00	0,00
TOTAL	30.450,00	0,00	0,00	0,00	0,00	50.100,00



Página 2 de 6

UNIVERSIDAD DE CANTABRIA
DERECHOS A COBRAR DE PRESUPUESTOS CERRADOS
SUBINFORME DE TOTALES POR CAPÍTULOS
EJERCICIO 2014

EJERCICIO: 2009

Explicación	Recaudados	Derechos cancelados				Pendientes de cobro a 31 de Diciembre
		Cobros en Especie	Insolvencias	Prescripción	Otras	
Total Capitulo 1	0,00	0,00	0,00	0,00	0,00	0,00
Total Capitulo 2	0,00	0,00	0,00	0,00	0,00	0,00
Total Capitulo 3	0,00	0,00	0,00	0,00	0,00	159.500,00
Total Capitulo 4	15.000,00	0,00	0,00	0,00	0,00	0,00
Total Capitulo 5	0,00	0,00	0,00	0,00	0,00	0,00
TOTAL OPERACIONES CORRIENTES	15.000,00	0,00	0,00	0,00	0,00	159.500,00
Total Capitulo 6	0,00	0,00	0,00	0,00	0,00	0,00
Total Capitulo 7	0,00	0,00	0,00	0,00	0,00	0,00
TOTAL OPERACIONES DE CAPITAL	0,00	0,00	0,00	0,00	0,00	0,00
TOTAL OPERACIONES NO FINANCIERAS	15.000,00	0,00	0,00	0,00	0,00	159.500,00
Total Capitulo 8	0,00	0,00	0,00	0,00	0,00	0,00
Total Capitulo 9	0,00	0,00	0,00	0,00	0,00	0,00
TOTAL OPERACIONES FINANCIERAS	0,00	0,00	0,00	0,00	0,00	0,00
TOTAL	15.000,00	0,00	0,00	0,00	0,00	159.500,00



Página 3 de 6

UNIVERSIDAD DE CANTABRIA
DERECHOS A COBRAR DE PRESUPUESTOS CERRADOS
SUBINFORME DE TOTALES POR CAPÍTULOS
EJERCICIO 2014

EJERCICIO: 2010

Explicación	Recaudados	Derechos cancelados				Pendientes de cobro a 31 de Diciembre
		Cobros en Especie	Insolvencias	Prescripción	Otras	
Total Capitulo 1	0,00	0,00	0,00	0,00	0,00	0,00
Total Capitulo 2	0,00	0,00	0,00	0,00	0,00	0,00
Total Capitulo 3	110,00	0,00	0,00	0,00	0,00	36.800,00
Total Capitulo 4	15.000,00	0,00	0,00	0,00	0,00	0,00
Total Capitulo 5	0,00	0,00	0,00	0,00	0,00	0,00
TOTAL OPERACIONES CORRIENTES	15.110,00	0,00	0,00	0,00	0,00	36.800,00
Total Capitulo 6	0,00	0,00	0,00	0,00	0,00	0,00
Total Capitulo 7	0,00	0,00	0,00	0,00	0,00	0,00
TOTAL OPERACIONES DE CAPITAL	0,00	0,00	0,00	0,00	0,00	0,00
TOTAL OPERACIONES NO FINANCIERAS	15.110,00	0,00	0,00	0,00	0,00	36.800,00
Total Capitulo 8	0,00	0,00	0,00	0,00	0,00	0,00
Total Capitulo 9	0,00	0,00	0,00	0,00	0,00	0,00
TOTAL OPERACIONES FINANCIERAS	0,00	0,00	0,00	0,00	0,00	0,00
TOTAL	15.110,00	0,00	0,00	0,00	0,00	36.800,00



Página 4 de 6

UNIVERSIDAD DE CANTABRIA
DERECHOS A COBRAR DE PRESUPUESTOS CERRADOS
SUBINFORME DE TOTALES POR CAPÍTULOS
EJERCICIO 2014

EJERCICIO: 2011

Explicación	Recaudados	Derechos cancelados				Pendientes de cobro a 31 de Diciembre
		Cobros en Especie	Insolvencias	Prescripción	Otras	
Total Capitulo 1	0,00	0,00	0,00	0,00	0,00	0,00
Total Capitulo 2	0,00	0,00	0,00	0,00	0,00	0,00
Total Capitulo 3	66.054,54	0,00	0,00	0,00	0,00	54.654,99
Total Capitulo 4	30.000,00	0,00	0,00	0,00	0,00	0,00
Total Capitulo 5	0,00	0,00	0,00	0,00	0,00	0,00
TOTAL OPERACIONES CORRIENTES	96.054,54	0,00	0,00	0,00	0,00	54.654,99
Total Capitulo 6	0,00	0,00	0,00	0,00	0,00	0,00
Total Capitulo 7	0,00	0,00	0,00	0,00	0,00	0,00
TOTAL OPERACIONES DE CAPITAL	0,00	0,00	0,00	0,00	0,00	0,00
TOTAL OPERACIONES NO FINANCIERAS	96.054,54	0,00	0,00	0,00	0,00	54.654,99
Total Capitulo 8	0,00	0,00	0,00	0,00	0,00	0,00
Total Capitulo 9	0,00	0,00	0,00	0,00	0,00	0,00
TOTAL OPERACIONES FINANCIERAS	0,00	0,00	0,00	0,00	0,00	0,00
TOTAL	96.054,54	0,00	0,00	0,00	0,00	54.654,99



Página 5 de 6

UNIVERSIDAD DE CANTABRIA
DERECHOS A COBRAR DE PRESUPUESTOS CERRADOS
SUBINFORME DE TOTALES POR CAPÍTULOS
EJERCICIO 2014

EJERCICIO: 2012

Explicación	Recaudados	Derechos cancelados				Pendientes de cobro a 31 de Diciembre
		Cobros en Especie	Insolvencias	Prescripción	Otras	
Total Capitulo 1	0,00	0,00	0,00	0,00	0,00	0,00
Total Capitulo 2	0,00	0,00	0,00	0,00	0,00	0,00
Total Capitulo 3	154.443,72	0,00	0,00	0,00	0,00	65.127,92
Total Capitulo 4	0,00	0,00	0,00	0,00	0,00	0,00
Total Capitulo 5	0,00	0,00	0,00	0,00	0,00	0,00
TOTAL OPERACIONES CORRIENTES	154.443,72	0,00	0,00	0,00	0,00	65.127,92
Total Capitulo 6	0,00	0,00	0,00	0,00	0,00	0,00
Total Capitulo 7	0,00	0,00	0,00	0,00	0,00	0,00
TOTAL OPERACIONES DE CAPITAL	0,00	0,00	0,00	0,00	0,00	0,00
TOTAL OPERACIONES NO FINANCIERAS	154.443,72	0,00	0,00	0,00	0,00	65.127,92
Total Capitulo 8	0,00	0,00	0,00	0,00	0,00	0,00
Total Capitulo 9	0,00	0,00	0,00	0,00	0,00	0,00
TOTAL OPERACIONES FINANCIERAS	0,00	0,00	0,00	0,00	0,00	0,00
TOTAL	154.443,72	0,00	0,00	0,00	0,00	65.127,92



Página 6 de 6

UNIVERSIDAD DE CANTABRIA
DERECHOS A COBRAR DE PRESUPUESTOS CERRADOS
SUBINFORME DE TOTALES POR CAPÍTULOS
EJERCICIO 2014

EJERCICIO: 2013

Explicación	Recaudados	Derechos cancelados				Pendientes de cobro a 31 de Diciembre
		Cobros en Especie	Insolvencias	Prescripción	Otras	
Total Capitulo 1	0,00	0,00	0,00	0,00	0,00	0,00
Total Capitulo 2	0,00	0,00	0,00	0,00	0,00	0,00
Total Capitulo 3	4.063.912,83	0,00	0,00	0,00	0,00	231.042,74
Total Capitulo 4	3.422.228,79	0,00	0,00	0,00	0,00	2.000,00
Total Capitulo 5	54.001,21	0,00	0,00	0,00	0,00	453,99
TOTAL OPERACIONES CORRIENTES	7.540.142,83	0,00	0,00	0,00	0,00	233.496,73
Total Capitulo 6	0,00	0,00	0,00	0,00	0,00	0,00
Total Capitulo 7	315.075,13	0,00	0,00	0,00	0,00	0,00
TOTAL OPERACIONES DE CAPITAL	315.075,13	0,00	0,00	0,00	0,00	0,00
TOTAL OPERACIONES NO FINANCIERAS	7.855.217,96	0,00	0,00	0,00	0,00	233.496,73
Total Capitulo 8	0,00	0,00	0,00	0,00	0,00	0,00
Total Capitulo 9	0,00	0,00	0,00	0,00	0,00	0,00
TOTAL OPERACIONES FINANCIERAS	0,00	0,00	0,00	0,00	0,00	0,00
TOTAL	7.855.217,96	0,00	0,00	0,00	0,00	233.496,73

F.- MEMORIA

5.- Información sobre la ejecución del Ingreso público

5.9.- Compromisos de ingreso con cargo a Presupuestos de Ejercicios posteriores

F.5.9 Compromisos de ingreso con cargo a presupuestos de ejercicios posteriores

Clasificación económica	Explicación	Compromisos de ingresos concertados imputables al ejercicio				Total acumulado
		2015	2016	2017	2018	
47001	Convenio Banco Santander	1.551.000	1.551.000	1.551.000	1.551.000	6.204.000
Total		1.551.000	1.551.000	1.551.000	1.551.000	6.204.000

F.- MEMORIA

6.- Gastos con financiación afectada



La complejidad de este estado hace que los sistemas informáticos de la Universidad de Cantabria no estén preparados en este momento para su elaboración en los términos y formatos que el Plan General Contable establece.

F.- MEMORIA

7.- Información sobre el inmovilizado no financiero

F.- MEMORIA

7.- Información sobre el inmovilizado no financiero

7.1.- Inmovilizado inmaterial

SIN OPERACIONES REGISTRADAS EN ESTA OFICINA

F.- MEMORIA

7.- Información sobre el inmovilizado no financiero

7.2.- Inmovilizado material

VARIACIONES	VALOR 01/01/2014	VARIACION 2014	VALOR 31/12/2014	AMORTIZACION ACUMULADA	VALOR NETO
220 Terrenos	34.832.485,41	0,00	34.832.485,41	0,00	34.832.485,41
221 Construcciones	136.865.764,84	747.123,22	137.612.888,06	39.130.504,75	98.482.383,31
223 Maquinaria (Eq.didáct)	58.517.827,88	1.054.187,50	59.572.015,38	50.127.008,01	9.445.007,37
224 Utillaje	3.118.956,12	6.779,39	3.125.735,51	2.610.099,94	515.635,57
226 Mobiliario	19.461.610,69	253.253,21	19.714.863,90	16.631.457,26	3.083.406,64
227 Eq. procesos inform.	16.761.059,12	100.559,35	16.861.618,47	16.017.760,26	843.858,21
228 Elementos transporte	260.913,32	0,00	260.913,32	259.756,94	1.156,38
229 Fondos bibliográficos	32.100.844,05	1.374.228,24	33.475.072,29	33.475.072,29	0,00
SUBTOTAL:	301.919.461,43	3.536.130,91	305.455.592,34	158.251.659,45	147.203.932,89
282 Amortiz. Acumulada	-148.541.395,82	-9.710.263,63	-158.251.659,45		
TOTALES:	153.378.065,61	-6.174.132,72	147.203.932,89	158.251.659,45	147.203.932,89
DETALLE DE LAS VARIACIONES	ALTAS	BAJAS	AMORTIZACION DEL AÑO 2014	BAJAS AMORTIZACION ACUMULADA	TOTAL VARIACIONES EJERCICIO 2014
221 Construcciones	747.123,22		2.919.215,03		747.123,22
223 Maquinaria (Eq.didáct)	1.481.930,25	427.742,75	3.743.797,00	422.176,40	1.054.187,50
224 Utillaje	10.979,54	4.200,15	221.882,78	4.200,15	6.779,39
226 Mobiliario	336.999,33	83.746,12	693.486,81	76.977,50	253.253,21
227 Eq. procesos inform.	453.382,27	352.822,92	634.783,16	351.768,40	100.559,35
228 Elementos transporte	0,00		2.417,95		0,00
229 Fondos bibliográficos	1.374.228,24	0,00	1.374.228,24		1.374.228,24
220 Terrenos	0,00	0,00	0,00	0,00	0,00
282 Amortiz. Acumulada	-10.565.386,08	-855.122,45			-9.710.263,63
TOTALES	-6.160.743,23	13.389,49	9.589.810,97	855.122,45	-6.174.132,72

AMORTIZACIONES	A	B	C=A+B	D	E=C-D
	ACUMULADA AL 01/01/2014	AMORTIZACION DEL AÑO 2014	ACUMULADA AL 31/12/2014	BAJAS AMORTIZACION	AMORTIZACION ACUMULADA
221 Construcciones	36.211.289,72	2.919.215,03	39.130.504,75		39.130.504,75
223 Maquinaria (Eq.didáct)	46.805.387,41	3.743.797,00	50.549.184,41	422.176,40	50.127.008,01
224 Utilaje	2.392.417,31	221.882,78	2.614.300,09	4.200,15	2.610.099,94
226 Mobiliario	16.014.947,95	693.486,81	16.708.434,76	76.977,50	16.631.457,26
227 Eq. procesos inform.	15.734.745,50	634.783,16	16.369.528,66	351.768,40	16.017.760,26
228 Elementos transporte	257.338,99	2.417,95	259.756,94		259.756,94
229 Fondos bibliográficos	32.100.844,05	1.374.228,24	33.475.072,29	0,00	33.475.072,29
TOTALES:	149.516.970,93	9.589.810,97	159.106.781,90	855.122,45	158.251.659,45

F.- MEMORIA

7.- Información sobre el inmovilizado no financiero

7.2.- Inmovilizado material

- Inmovilizado material en curso

INMOVILIZADO EN CURSO:			
RESUMEN POR CUENTA PGCP	IMPORTE A 01/01/2014	EN EL EJERCICIO 2014	IMPORTE A 31/12/2014
221 Construcciones	1.109.880,22	146.196,89	1.256.077,11
223 Maquinaria (Eq.didáct)	0,00	0,00	0,00
224 Utillaje	0,00	0,00	0,00
226 Mobiliario	0,00	0,00	0,00
227 Eq. procesos inform.	0,00	0,00	0,00
228 Elementos transporte	0,00	0,00	0,00
229 Fondos bibliográficos	0,00	0,00	0,00
TOTALES:	1.109.880,22	146.196,89	1.256.077,11

DETALLE POR CADA PROYECTO DE INVERSION EN CURSO:				
DESCRIPCIÓN DEL PROYECTO	IMPORTE A 01/01/2014	EN EL EJERCICIO 2014	IMPORTE A 31/12/2014	Cuenta PGCP
REGENERACION FACHADA ESTE ED.INTERF. Y MARQU.F.CIENCIAS	0,00	3.385,65	3.385,65	221
CUBIERTAS Y PETOS F.MEDICINA	0,00	75.055,76	75.055,76	221
NUEVA RESIDENCIA UNIVERS.	1.109.880,22	67.755,48	1.177.635,70	221
TOTALES:	1.109.880,22	146.196,89	1.256.077,11	

CUENTA (en euros)	VALOR 31/12/2014	AMORTIZACION ACUMULADA	VALOR NETO
220 Terrenos	34.832.485,41	0,00	34.832.485,41
221 Construcciones	137.612.888,06	39.130.504,75	98.482.383,31
223 Maquinaria (Eq.didáct. y de investig.)	59.572.015,38	50.127.008,01	9.445.007,37
224 Utillaje	3.125.735,51	2.610.099,94	515.635,57
226 Mobiliario	19.714.863,90	16.631.457,26	3.083.406,64
227 Eq. procesos inform.	16.861.618,47	16.017.760,26	843.858,21
228 Elementos transporte	260.913,32	259.756,94	1.156,38
229 Fondos bibliográficos	33.475.072,29	33.475.072,29	0,00
TOTALES:	305.455.592,34	158.251.659,45	147.203.932,89

EVOLUCIÓN (en miles euros)	VALOR BRUTO		VALOR NETO
2002	200.794		139.341
2003	209.731		141.469
2004	213.704		139.076
2005	222.969		139.049
2006	232.865		141.763
2007	240.167		143.695
2008	249.711		144.435
2009	255.772		142.835
2010	272.252		150.913
2011	289.020		158.739
2012	298.686		159.529
2013	301.919		153.378
2014	305.455		147.204

F.- MEMORIA

7.- Información sobre el inmovilizado no financiero

7.3.- Inversiones gestionadas para otros Entes Públicos

SIN OPERACIONES REGISTRADAS EN ESTA OFICINA

F.- MEMORIA

7.- Información sobre el inmovilizado no financiero

7.4.- Inversiones destinadas al uso general

SIN OPERACIONES REGISTRADAS EN ESTA OFICINA

F.- MEMORIA

8.- Información sobre las inversiones financieras

F.- MEMORIA

8.- Información sobre las inversiones financieras

8.1.- Inversiones financieras en capital

F.8.1. Inversiones financieras permanentes

La Universidad participa en el capital social de ciertas sociedades. El detalle y el resumen del movimiento del ejercicio 2014 por sociedad participada es el siguiente (en euros):

Sociedad participada	31.12.2013	Adiciones	31.12.2014
Portal Universia, S.A. (1)	167.430	-	167.430
Sociedad Gestora del Parque Tecnológico de Cantabria, S.L.	753	-	753
Univalue Valorización, S.L.	124.000	-	124.000
Total	292.183	-	292.183

(1) Portal Universia, S.A. fue constituida el 7 de julio de 2000 por el Banco Santander Central Hispano, S.A. y Cántabro Catalana de Inversiones, S.A. Con fecha 28 de marzo de 2001, el Banco Santander Central Hispano, transmitió gratuitamente a la Universidad de Cantabria la propiedad de 2.693 acciones de Clase B de diez euros cada una de ellas de valor, y que la Universidad de Cantabria acepta mediante escritura en 20 de febrero de 2002.

El 23 de marzo de 2005 el Consejo de Gobierno de la Universidad de Cantabria acuerda aceptar la transmisión a título gratuito de 14.050 acciones (diez euros cada una de ellas), a raíz de la ampliación de su capital social por importe de 14.050.460 euros, manteniendo de esta forma su porcentaje de participación. Su C.I.F. es A82726639 y tiene su domicilio en Madrid, Paseo de la Castellana nº 7.

(2) Sociedad Gestora del Parque Científico-Tecnológico de Cantabria, S.L.: el 17 de diciembre de 2004 la Universidad de Cantabria suscribió 25 participaciones sociales de 30,10 euros de valor nominal cada una de ellas, por su valor nominal total de 753 euros lo que suponía el 25% del capital social de la sociedad a la fecha, establecido en 3.010 euros. Con fecha 24 de marzo de 2006 se acordó en la Junta General Extraordinaria un aumento del capital social de 14.999.974 euros, incrementándose hasta 15.002.984 euros, y que fue suscrito íntegramente por el Gobierno de Cantabria. Su NIF es B39592076 y tiene su domicilio en Santander, calle Hernán Cortés nº 39.

(3) UNIVALUE VALORIZACIÓN, S.L.: con fecha 24 de diciembre de 2010 la Universidad de Cantabria aportó su participación de 60.000 euros para la constitución de esta empresa, lo que supuso una participación del 12,50%.

Además de la Universidad de Cantabria son instituciones fundadoras el resto de Universidades del Grupo G9, contando con una participación del 12,50% las universidades de Oviedo, Pública de Navarra, Zaragoza, País Vasco, Extremadura y Castilla-La Mancha, y con una participación del 6,25 % las Universidades de La Rioja y de les Illes Balears.

En el año 2012 se produjo una ampliación de capital de la sociedad correspondiendo a la Universidad de Cantabria una aportación de 64.000 euros, incrementándose el capital social a un total de 868.000 euros, suponiendo un porcentaje de participación del 14,286%. El NIF de dicha sociedad es B95633988.

No existen desembolsos pendientes en ninguna Sociedad y todas las inversiones tienen el carácter de permanente.

La provisión por deterioro, por importe de 197.940 euros, se ha mantenido durante el ejercicio 2014. Del importe total de dicha provisión, 166.046 euros se corresponden a la participación en Portal Universia, S.A. y 31.894 euros a Univalúe Valorización, S.L.

Los datos más significativos de estas sociedades, según datos del último balance cerrado de que se dispone, correspondiente al ejercicio 2013, son los siguientes:

Sociedad	% participación	Domicilio	Auditor	Euros		
				Capital	Resultado neto	Patrimonio Neto
Portal Universia S.A. Sociedad Gestora del Parque Tecnológico de Cantabria, S.L.	0,384%	Madrid	Deloitte	435.558	(923.222)	(571.809) (*)
Univalúe Valorización S.L.	0,005%	Santander	Aboll	15.002.893	(439.588)	18.358.405
	14,286%	Bilbao	PFK Attest	868.000	(196.134)	450.659

(*) A 31 de diciembre de 2013, la sociedad participada Universia mostraba un patrimonio neto negativo por importe de 571.809 euros, por lo que de acuerdo con el artículo 363 de la Ley de Sociedades de Capital, la Sociedad se encontraba en causa de disolución. Sin embargo, tal y como reflejan las Cuentas Anuales formuladas por la Sociedad, con fecha 30 de diciembre de 2013, su accionista mayoritario (Banco Santander, S.A. a través de Universia Holding, S.L.) autorizó una ampliación de capital en la Sociedad por 1.150.000 euros, haciendo efectiva la misma durante 2014.

Ninguna de estas sociedades cotiza en bolsa.

La Universidad participa adicionalmente en las siguientes fundaciones:

Denominación	Carácter público o privado	Objeto	% Aportación	Importe Aportado (euros)	Número total de patronos	Número patronos Universidad
Fundación Leonardo Torres Quevedo	Privada	(1)	0%	-	12	7
Fundación de la Universidad de Cantabria para el estudio y la investigación del sector financiero (FUCEIF)	Privada	(2)	50%	30.000	10	5
Fundación Instituto de Hidráulica Ambiental de Cantabria (FIHAC)	Privada	(3)	0%	-	12	4
Fundación para el Análisis Estratégico de la Pequeña y Mediana Empresa (FAEDPYME)	Privada	(4)	10% (*)	3.000	17	3
Fundación Instituto de Investigación Marqués de Valdecilla (FIDIVAL)	Privada	(5)	33,33%	10.000	14	4
Fundación Plataforma Tecnológica Española de la Construcción	Privada	(6)	7,143%	2.143	14	1

(*) Adicionalmente, la Universidad aportó indirectamente un 20%, ya que FUCEIF aportó el 40% al fondo fundacional de de FAEDPYME.

(1) Promoción de la investigación tecnológica en la UC, mediante la financiación y el desarrollo de los proyectos de investigación que al efecto sean seleccionados, así como el perfeccionamiento de los profesionales del área tecnológica, mediante la organización de los oportunos cursos de formación y reciclado, la promoción y difusión de actividades culturales de interés general y la colaboración con la Universidad para la gestión de actividades que le

sean encomendadas por ésta y aceptadas por el Patronato de la Fundación. Del mismo modo, en el ejercicio de su propia actividad, conceder premios y becas, celebrar actos, editar publicaciones, o concertar acuerdos con otras instituciones.

- (2) Promover el estudio y la investigación en cualquier ámbito que redunde y contribuya al bienestar, desarrollo sostenible y progreso de los pueblos, con una especial atención al estudio, a la investigación y a la formación en el ámbito socioeconómico, fundamentalmente en el área financiera y dentro del marco de la sociedad del conocimiento. Ofrecer estudios avanzados en materia financiera. Organizar y participar en eventos de interés nacional e internacional. Realizar actividades de gestión como control económico y financiero, personal, promoción y publicidad de sus actividades, etc.
- (3) Investigación básica y aplicada y el desarrollo de estudios, metodologías y herramientas para la gestión integrada de los ecosistemas acuáticos, incluyendo las aguas continentales superficiales y subterráneas, las aguas de transición y las aguas costeras, integrando todos los procesos relevantes así como los aspectos socio-económicos asociados a una gestión eficiente y sostenible del ciclo integral del agua.
- (4) Establecer un espacio de colaboración, dentro de los ámbitos económico y social de la Pyme tanto a nivel nacional como internacional en orden a realizar conjuntamente actividades y trabajos de estudio, docencia e investigación; y a facilitar y promover el intercambio de información y del conocimiento, y asesoramiento mutuo, así como a desarrollar aquellos otros proyectos que resulten de interés común y redunden y contribuyan al bienestar y progresos de los pueblos. La formación, la investigación, desarrollo, innovación, transferencia y asesoramiento sobre los aspectos propios del ámbito de las Pymes, a nivel nacional e internacional.
- (5) Aproximar la investigación básica, clínica y de servicios sanitarios. Crear un entorno asistencial, docente e investigador de calidad al que queden expuestos los alumnos de grado, postgrado, los especialistas en formación y los profesionales sanitarios. Constituir el lugar idóneo para la captación del talento y la ubicación de las grandes instalaciones científico-tecnológicas.
- (6) Contribuir al progreso sostenible del sector de la construcción en España, prestando especial atención al fomento de la innovación en la construcción a fin de obtener y asegurar una mayor eficacia en el aprovechamiento de las inversiones de Investigación, Desarrollo e Innovación en el sector de la construcción en general, promoviendo una mejora de la eficiencia, de la productividad, de la calidad y de la seguridad, así como una disminución significativa del impacto en el medio ambiente y un incremento en el bienestar del ciudadano.

F.- MEMORIA

8.- Información sobre las inversiones financieras

8.2.- Valores de renta fija

SIN OPERACIONES REGISTRADAS EN ESTA OFICINA

F.- MEMORIA

8.- Información sobre las inversiones financieras

8.3.- Créditos

SIN OPERACIONES REGISTRADAS EN ESTA OFICINA

F.- MEMORIA

9.- Información sobre el endeudamiento

F.9. Endeudamiento a corto y largo plazo

El detalle de este epígrafe al 31 de diciembre de 2014, según los datos de la contabilidad financiera, 4 es el siguiente (en euros):

	Referencia	Corto plazo	Largo plazo
Convocatoria Infraestructura científica 2006	F.9.1	51.651	154.954
Convocatoria Infraestructura científica 2008	F.9.2	103.923	1.453.420
Innocampus	F.9.3	268.667	3.537.392
Innplanta	F.9.4	83.211	942.020
Gieducan	F.9.5	1.091.900	9.827.094
Convocatoria Infraestructura científica 2010	F.9.6		560.192
Cofinanciación FEDER Plan Nacional 2011	F.9.7		2.437.470
Cofinanciación FEDER Plan Nacional 2012	F.9.8		672.281
Total		1.599.352	19.584.823

En el ejercicio 2007, el Ministerio de Educación, Cultura y Deporte concedió a la Universidad una ayuda, en forma de anticipo reembolsable para la realización de 4 proyectos de infraestructura científica-tecnológica. El reembolso se realizará en 10 años, con vencimiento en el ejercicio 2018 y amortización constante, habiendo sido el pago de la primera cuota en 2009. Dicho anticipo no devenga intereses. Durante el ejercicio 2014 se ha procedido al pago de la sexta cuota, y se ha reclasificado a corto plazo el importe de la séptima, 51.651 euros, a pagar en el ejercicio 2015.

En 2009 se recibió del Ministerio de Economía y Competitividad un anticipo reembolsable para la realización de 11 proyectos, por la convocatoria de infraestructura científica de 2008. La ayuda se instrumentó en dos importes de 1.059 miles de euros cada uno. Una de las partes se financia con Fondos FEDER, que se espera recibir dentro del plazo máximo de amortización del ingreso (6 años). La otra parte se reembolsará en 10 años, con amortización constante, habiendo sido la primera cuota pagada en el ejercicio 2010. En los ejercicios 2012 y 2013 se realizaron reintegros de cuantías finalmente no utilizadas por un importe total de 34 miles de euros. Durante el ejercicio 2014 se ha procedido al pago de la quinta cuota y se ha traspasado a corto plazo un importe de 103.923 euros correspondiente a 2015. Dicho anticipo tampoco devenga intereses.

En el marco del Programa Campus de Excelencia Internacional para la financiación de las actividades primarias, investigación y transferencia de resultados, el Ministerio de Economía y Competitividad concedió a la Universidad en 2010 una ayuda por importe de 4 millones de euros, bajo la denominación de Innocampus. Esta ayuda se formalizó mediante la concesión de un préstamo de 3,4 millones de euros y un anticipo reembolsable con cargo a fondos FEDER por importe de 600 miles de euros (de los 4 millones de euros se reintegraron al Ministerio en 2013 fondos no utilizados por 49 miles de euros). Los vencimientos de ambos importes son, para la parte del préstamo, sujeta a un tipo de interés del 1,17% anual, en 12 cuotas anuales de 316 miles de euros, con 3 años de carencia, siendo el primer pago en 2014, mientras que la parte del anticipo reembolsable (por importe de 600 miles de euros) tiene un vencimiento máximo de 3 años, con 2 años de carencia. Durante el ejercicio 2014 se ha procedido al pago de la primera cuota y se ha traspasado a corto plazo un importe de 268.667 euros correspondiente a 2015.

Por otra parte, la Universidad participa, entre otros, en un proyecto de investigación, en el que se propone la adquisición del equipamiento para las instalaciones del estabulario y laboratorio de bioseguridad P3 del Instituto de Biomedicina y Biotecnología. Para ello recibió 864 miles de euros en 2010 y 191 miles de euros adicionales en 2011 del Ministerio de Economía y Competitividad como ayuda en forma de préstamo, denominada Innplanta. Este préstamo, sujeto a un tipo de interés del 1,17% anual, tiene 3 años de carencia y se deberá amortizar en 12 cuotas anuales de 98 miles de euros a partir del ejercicio 2014. La Universidad tiene también registrados los intereses devengados no pagados durante el periodo de carencia.

Durante el ejercicio 2012, la Universidad obtuvo a través del Programa Infraestructura Científico Tecnológica del Plan Nacional de I+D+i (correspondiente a la convocatoria del ejercicio 2010), un importe de 783 miles de euros (de los que 223 miles de euros no fueron finalmente utilizados y se reintegraron al Ministerio) para la financiación de 12 proyectos, mediante anticipos reembolsables concedidos por FEDER. Dichas ayudas, que financian la mitad de la inversión, serán reembolsables con un plazo máximo en el ejercicio 2016 y no tienen coste financiero.

Asimismo, en el ejercicio 2012 la Universidad accedió a financiación también concedida por FEDER por importe de 2,4 millones de euros, dentro del VI Plan Nacional de I+D+i para financiar 42 proyectos y deberá ser amortizado antes del cierre del ejercicio 2015, careciendo de carga financiera.

Durante el ejercicio 2013 la Universidad accedió a financiación también concedida por FEDER por importe de 672 miles de euros, dentro del VI Plan Nacional de I+D+i, convocatoria 2012, con periodo de carencia hasta la finalización del periodo de programación FEDER 2007-2013 incrementado en dos años, y un único periodo de reembolso posterior.

Finalmente, con respecto al saldo con Sociedad CEP Cantabria S.L. (en origen Gieducan, Gestión de Infraestructuras Educativas de Cantabria, S.L.), se corresponde con el importe pendiente de pago a largo plazo por la urbanización del Campus de Torrelavega y la adquisición del edificio para la impartición de la enseñanza de fisioterapia. El importe total de la deuda inicial (incluyendo todo el IVA generado en la operación, tanto lo activado como mayor valor del edificio, por importe de 742 miles de euros, como lo no activado y deducible, por importe de 851 miles de euros) ascendió a 17.230 miles de euros.

Al 31 de diciembre de 2014 el importe pendiente de pago asciende a 10.919 miles de euros en concepto de principal e IVA activado no deducible (9.827 miles de euros a largo plazo y 1.092 miles de euros a corto plazo) y 568 miles de euros en concepto de IVA deducible, íntegramente registrados bajo el epígrafe "Acreedores no presupuestarios" del balance de situación adjunto.

A continuación se presenta información ampliada para cada uno de los préstamos.

F.- MEMORIA

9.- Información sobre el endeudamiento

9.1.- Pasivos financieros a largo y corto plazo



F.9.1. Convocatoria Infraestructura científica 2006

Descripción: Anticipo reembolsable para la realización de proyectos de infraestructura científico-tecnológica, conforme a la concesión recibida con fecha 15 de Marzo de 2007 en la que se aprobaban 4 proyectos presentados a la convocatoria de ayudas realizada por el MEC con fecha 10/02/2006.

Tercero: Ministerio de Economía y Competitividad

Fecha aprobación Consejo Social: 22/06/2007

Cuantía total: 556.433,61 €

En el ejercicio 2012 se produjo el reintegro de la cuantía no ejecutada del anticipo reembolsable, por un importe total de 19.960,79 €

Cuantía pendiente a 31/12/2014: 206.604,82 €

Interés: 0%

Plazo de reembolso: 10 años, según el siguiente cuadro de amortización (*):

Fecha de vencimiento	Cuota de amortización (euros)
02/02/2009	55.643
02/02/2010	55.643
02/02/2011	55.643
02/02/2012	55.643
02/02/2013	55.643
02/02/2014	51.651
02/02/2015	51.651
02/02/2016	51.652
02/02/2017	51.652
02/02/2018	51.652
TOTAL	536.473

(*) Como consecuencia del reintegro realizado en 2012 se revisa por parte del Ministerio el cuadro de amortización que inicialmente se había aprobado, de modo que a partir de 2014 se aplica la cantidad revisada.

Con fecha 23/05/2007 la UC firmó un convenio con IDICAN (actualmente SODERCAN) para que aporte cada año a la UC la cantidad a amortizar.



F.9.2. Convocatoria Infraestructura científica 2008

Descripción: Anticipo reembolsable para la realización de proyectos de infraestructura científico-tecnológica, conforme a la concesión recibida con fecha 21 de septiembre de 2009 en la que se aprobaban once proyectos presentados a la convocatoria de ayudas realizada por el MEC con fecha 18/04/2008.

Tercero: Ministerio de Economía y Competitividad

Fecha aprobación Consejo Social: 18/12/2009

Cuantía total: 2.118.727,44 € de los cuales 1.059.363,76 € están financiados con fondos FEDER.

En los ejercicios 2012 y 2013 se produjo el reintegro de 3.261,13 € y 30.454,92 respectivamente como cuantías no ejecutadas del anticipo reembolsable, correspondientes un 50% a la cuantía financiada con fondos FEDER y un 50% a la cuantía restante.

Cuantía pendiente a 31/12/2014: 1.557.342,80 de los cuales 1.042.505,67 € están financiados con fondos FEDER por lo cual no son endeudamiento real (cuantía restante: 514.837,19 €).

Interés: 0%

Plazo de reembolso:

- Hasta el 31 de diciembre de 2015 para la parte financiada con fondos FEDER
- 10 años según el siguiente cuadro de amortización para el resto (*):

Fecha de vencimiento	Cuota de amortización (euros)
31/10/2010	105.936
31/10/2011	105.936
31/10/2012	105.936
31/10/2013	105.936
31/10/2014	103.923
31/10/2015	103.923
31/10/2016	103.923
31/10/2017	103.924
31/10/2018	103.924
31/10/2019	99.145
TOTAL	1.042.506

(*) Como consecuencia de los reintegros realizados en 2012 y 2013 se revisa por parte del Ministerio el cuadro de amortización que inicialmente se había aprobado, de modo que a partir de 2014 se aplica la cantidad revisada.

Con fecha 22/02/2010 la UC firmó un convenio con IDICAN (actualmente SODERCAN) para que aporte cada año a la UC la cantidad a amortizar.

F.9.3. INNOCAMPUS

Descripción: Anticipo reembolsable correspondiente a la convocatoria de subvenciones del año 2010 para iniciativas de I+D+i y Transferencia de Conocimiento a través del Programa INNOCAMPUS, en el marco del Programa Campus de Excelencia Internacional, conforme a la concesión recibida con fecha 10 de diciembre de 2010, según la que se concede un total de 4.000.000 € que se destinarán a tres acciones:

- Desarrollo del Cluster en Energías Renovables Marinas en el CCI-CIAE.
- Nucleación de cluster de Biomedicina –CIBB.
- Computación Avanzada como servicio Transversal a los clusters de Innovación.

Tercero: Ministerio de Economía y Competitividad

Fecha aprobación Consejo Social: 20/12/2010

Cuantía total: 4.000.000 € de los cuales 600.000 € están financiados con fondos FEDER por lo cual no son endeudamiento real. En el ejercicio 2013 se produjo el reintegro de la cuantía no ejecutada, por un importe total de 49.120,91 € correspondientes 7.368,14 a la cuantía financiada con fondos FEDER y 41.752,77 a la cuantía restante.

Cuantía pendiente a 31/12/2014: 3.806.059 €, de los cuales 592.632 € están financiados con fondos FEDER.

Interés: 1,17 %

Plazo de reembolso:

- Hasta el 31 de octubre de 2013 para los 592.632 € financiados con fondos FEDER.
- Para los 3.358.247,23 € restantes 15 años, con un periodo de carencia de 3 años y 12 pagos anuales según el siguiente cuadro de amortización (*).

	CUOTA	PRINCIPAL ⁽¹⁾	INTERESES ACTUALIZACIÓN PERIODO CARENCIA	INTERESES
2014	316.184	265.560	9.431	41.193
2015	316.184	268.667	9.541	37.975
2016	316.184	271.811	9.653	34.720
2017	316.184	274.991	9.766	31.427
2018	316.184	278.208	9.880	28.095
2019	316.184	281.463	9.995	24.725
2020	316.184	284.756	10.112	21.315
2021	316.184	288.088	10.231	17.865
2022	316.184	291.459	10.350	14.374
2023	316.184	294.869	10.471	10.843
2024	316.184	298.319	10.594	7.271
2025	316.184	301.809	10.718	3.657
TOTAL	3.794.202	3.400.000	120.742	273.461

(*) Se espera una nueva revisión por parte del Ministerio del cuadro de amortización que tenga en cuenta los reintegros realizados en 2013, pero al momento de cerrar estas cuentas anuales no se ha recibido aún.

En escrito de fecha 14/04/2011 la Consejería de Educación del Gobierno de Cantabria se compromete a incluir los importes a devolver cada año en el Contrato Programa.

F.9.4. INPLANTA

Descripción: Anticipo reembolsable correspondiente al Subprograma de Actuaciones Científico-tecnológicas para las Entidades Públicas Instaladas en los Parques Científicos y Tecnológicos (INNPLANTA), primera anualidad, conforme a la concesión recibida con fecha 16 de noviembre de 2010, según la que se concede un total de 1.055.250 € a aportar según las siguientes anualidades:

- Año 2010: 864.115 €
- Año 2011: 191.135 €

Tercero: Ministerio de Economía y Competitividad, a través de la Sociedad Gestora del Parque Científico Tecnológico de Cantabria S.L., como entidad promotora del proyecto.

Fecha aprobación Consejo Social: 20/12/2010

Cuantía total: 1.055.250 € En el ejercicio 2012 se produjo el reintegro de la cuantía no ejecutada del anticipo reembolsable, por un importe total de 40.96 €

Cuantía pendiente a 31/12/2014: 1.025.231 €

Interés: 1,17 %

Plazo de reembolso: 15 años, con un periodo de carencia de 3 años y 12 pagos anuales según el siguiente cuadro de amortización (*):

	CUOTA	PRINCIPAL	INTERESES ACTUALIZACIÓN PERIODO CARENCIA	INTERESES
2014	80.354,80	67.489,31	2.396,79	10.468,70
2015	98.129,43	83.207,71	2.954,98	11.966,73
2016	98.133,43	84.181,25	2.989,56	10.958,63
2017	98.133,43	85.166,17	3.024,53	9.938,73
2018	98.133,43	86.162,61	3.059,92	8.906,89
2019	98.133,43	87.170,72	3.095,72	7.862,99
2020	98.133,43	88.190,61	3.131,94	6.806,88
2021	98.133,43	89.222,45	3.168,59	5.738,40
2022	98.133,43	90.266,35	3.205,66	4.657,42
2023	98.133,43	91.322,47	3.243,16	3.563,80
2024	98.133,43	92.390,94	3.281,11	2.457,38
2025	98.133,43	93.471,91	3.319,50	1.338,02
2026	17.774,63	16.966,55	602,52	205,56
TOTAL	1.177.553,14	1.055.209,04	37.473,98	84.870,12

(*) Como consecuencia del reintegro realizado en 2012 se revisa por parte del Ministerio el cuadro de amortización que inicialmente se había aprobado, de modo que a partir de 2014 se aplica la cantidad revisada.

F.9.5. Campus Torrelavega

Descripción: Indemnización según lo establecido en el Acuerdo de Resolución de 26/01/2010 del convenio suscrito entre la Universidad de Cantabria y la sociedad “Gestión de Infraestructuras Educativas de Cantabria, S.L.” el 13 de octubre de 2005 relativo al edificio y urbanización del Campus de Torrelavega.

Tercero: GIEDUCAN en origen, Sociedad CEP Cantabria S.L. en la actualidad.

Fecha aprobación Consejo Social: 18/12/2009

Cuantía total: 17.229.999,64 €

Cuantía pendiente a 31/12/2014: 10.918.994 €

Plazo de reembolso: 15 años según el siguiente cuadro de amortización:

Fecha de vencimiento	Cuota de amortización (euros)
30/06/2010	574.333
31/12/2010	574.333
30/06/2011	574.333
31/12/2011	574.333
30/06/2012	574.333
31/12/2012	574.333
30/06/2013	574.333
31/12/2013	574.333
30/06/2014	574.333
31/12/2014	574.333
30/06/2015	574.333
31/12/2015	574.333
30/06/2016	574.333
31/12/2016	574.333
30/06/2017	574.333
31/12/2017	574.333
30/06/2018	574.333
31/12/2018	574.333
30/06/2019	574.333
31/12/2019	574.333
30/06/2020	574.334
31/12/2020	574.334
30/06/2021	574.334
31/12/2021	574.334
30/06/2022	574.334
31/12/2022	574.334
30/06/2023	574.334
31/12/2023	574.334
30/06/2024	574.334
31/12/2024	574.334
TOTAL	17.230.000

El Contrato Programa con el Gobierno de Cantabria contempla en el Programa de RAM y Equipamiento la cantidad a pagar cada año a GIEDUCAN.



F.9.6. Convocatoria Infraestructura científica 2010

Descripción: Anticipo reembolsable para la realización de proyectos de infraestructura científico-tecnológica, conforme a la concesión recibida con fecha 21 de mayo de 2012 en la que se aprobaban doce proyectos presentados a la convocatoria de ayudas realizada por el MICINN con fecha 10/08/2010. La convocatoria está cofinanciada por fondos FEDER, y el anticipo reembolsable corresponde al adelanto de la cofinanciación FEDER por el Ministerio hasta que se produzca el libramiento de los fondos por parte del FEDER, que se realizará en formalización, aplicándose a la amortización del anticipo reembolsable.

Tercero: Ministerio de Economía y Competitividad.

Fecha aprobación Consejo Social: 27/07/2012.

Cuantía total: 783.439,11 € financiados con fondos FEDER.

En los ejercicios 2013 y 2014 se produjo el reintegro de cuantías no ejecutadas del anticipo reembolsable, por importes de 210.791,17 € y 12.456,29 € respectivamente.

Cuantía pendiente a 31/12/2014: 560.191,65 € financiados con fondos FEDER, por lo cual no son endeudamiento real.

Interés: 0%

Plazo de reembolso: Hasta el 31 de diciembre de 2016. Si los fondos FEDER percibidos no fueran suficientes para amortizar los fondos anticipados, el beneficiario ingresará el exceso en el Tesoro Público antes de esta fecha.



F.9.7. Cofinanciación FEDER Plan Nacional 2011

Descripción: Anticipo reembolsable correspondiente al adelanto del Ministerio de Ciencia e Innovación de la parte financiada por fondos FEDER de las ayudas concedidas a la UC dentro del Subprograma de proyectos de Investigación Fundamental No Orientada (Programa Nacional de Proyectos de Investigación del VI Plan Nacional de I+D+i) conforme a la concesión recibida con fecha 20 de diciembre de 2011 sobre la convocatoria del MICINN publicada en el BOE de 21 de diciembre de 2010. La convocatoria está cofinanciada por fondos FEDER, y el anticipo reembolsable corresponde al adelanto de la cofinanciación FEDER por el Ministerio hasta que se produzca el libramiento de los fondos por parte del FEDER, que se realizará en formalización, aplicándose a la amortización del anticipo reembolsable.

Tercero: Ministerio de Economía y Competitividad.

Fecha aprobación Consejo Social: 23/03/2012.

Cuantía total: 2.437.469,99 € financiados con fondos FEDER.

Cuantía pendiente a 31/12/2013: 2.437.469,99 € financiados con fondos FEDER, por lo cual no son endeudamiento real.

Interés: 0%

Plazo de reembolso: Periodo de carencia hasta la finalización del periodo de programación FEDER 2007-2013 incrementado en dos años, y un único período de reembolso posterior.



F.9.8. Cofinanciación FEDER Plan Nacional 2012

Descripción: Anticipo reembolsable correspondiente al adelanto del Ministerio de Economía y Competitividad

de la parte financiada por fondos FEDER de las ayudas concedidas a la UC dentro del Subprograma de proyectos de Investigación Fundamental No Orientada (Programa Nacional de Proyectos de Investigación del VI Plan Nacional de I+D+i) conforme a la concesión recibida con fecha 13 de junio de 2013 sobre la convocatoria del MINECO publicada en el BOE de 31 de diciembre de 2011. La convocatoria está cofinanciada por fondos FEDER, y el anticipo reembolsable corresponde al adelanto de la cofinanciación FEDER por el Ministerio hasta que se produzca el libramiento de los fondos por parte del FEDER, que se realizará en formalización, aplicándose a la amortización del anticipo reembolsable.

Tercero: Ministerio de Economía y Competitividad.

Fecha aprobación Consejo Social: 22/07/2013.

Cuantía total: 672.280,88 €financiados con fondos FEDER.

Cuantía pendiente a 31/12/2013: 672.280,88 €financiados con fondos FEDER, por lo cual no son endeudamiento real.

Interés: 0%

Plazo de reembolso: Periodo de carencia hasta la finalización del periodo de programación FEDER 2007-2013 incrementado en dos años, y un único período de reembolso posterior.

F.- MEMORIA

9.- Información sobre el endeudamiento

9.2.-Avales

AVALES BANCARIOS VIGENTES SOLICITADOS POR LA UNIVERSIDAD DE CANTABRIA

BANCO EMISOR	AVAL Nº	FINALIDAD	FECHA EXPEDICIÓN	BENEFICIARIO	IMPORTE A 01/01/2014	IMPORTES EJERCICIO	IMPORTES CANCELADOS	SALDO A 31/12/2014
Caja Cantabria	709.482-9	Convocatoria Infraestructuras 2005	2-4-2007	Ministerio de Educación y Ciencia	278.216,81	0,00	71.612,03	206.604,78
Caja Cantabria	766.357-3	Proyecto Investigación "Metodología para el fomento de modos de transporte sostenible alternativos en campus universitarios"	11-12-2008	Ministerio de Fomento	13.304,69	0,00	0,00	13.304,69
Caja Cantabria	814.894-7	Convocatoria INNOCAMPUS	2-12-2010	Gobierno de Cantabria	3.794.202,24	0,00	0,00	3.794.202,24
Caja Cantabria	815.321-0	Proyecto investigación "Elaboración del informe de sostenibilidad ambiental del proyecto singular de interés regional del gran área de desarrollo de Buelna..."	13-12-2010	Gobierno de Cantabria	1.522,50	0,00	0,00	1.522,50
Caja Cantabria	832.491-0	Programa INNPLANTA	13-12-2011	Ministerio de Ciencia e Innovación	191.135,00	0,00	0,00	191.135,00
Liberbank	837.357-8	Proyecto Investigación "Asistencia Técnica para obtención de cartografía, replanteo del eje y perfiles transversales..."	4-4-2012	Gobierno de Cantabria	2.305,00	0,00	0,00	2.305,00
Liberbank	9800000011	Proyecto de Investigación "Servicio para el desarrollo de dispositivos MMiC Criogénicos de muy alta sensibilidad para aplicaciones de radioastronomía ciencias de la tierra y del espacio"	28-6-2013	Dirección Gnral. Del Instituto Geográfico N	0,00	8.750,00	0,00	8.750,00
Liberbank	9800026196	Proyecto de Investigación "Estudio Técnico de movilidad para el Ayuntamiento de Santander"	7-3-2014	Ayuntamiento de Santander	0,00	2.819,15	0,00	2.819,15
Liberbank	9800026303	Proyecto de Investigación "Estudios Análiticos para una propuesta de accesibilidad pública de la Cueva de Altamira"	2-5-2014	Secretaría de Estado de Cultura. MECD	0,00	2.500,00	0,00	2.500,00

Ninguno de los avales cancelados en el ejercicio ha derivado en responsabilidad.

F.- MEMORIA

10.- Existencias

SIN OPERACIONES REGISTRADAS EN ESTA OFICINA

F.- MEMORIA

11.- Gastos a distribuir en varios ejercicios

F. 11. Gastos a distribuir en varios ejercicios

Los gastos a distribuir en varios ejercicios se corresponden a los gastos por intereses diferidos como consecuencia del aplazamiento en el pago de la urbanización del Campus de Torrelavega y la adquisición del edificio para los estudios de Fisioterapia (Nota F.9).

Dichos gastos a distribuir se registraron inicialmente por el importe equivalente a la diferencia entre el valor de coste del edificio (por un total de 10.218 miles de euros, incluyendo el IVA no deducible incorporado como mayor valor del edificio), más el IVA deducible (por importe de 1.141 miles de euros), y el valor de reembolso de la deuda por importe total de 17.230 miles de euros. El importe inicial de gastos a distribuir ascendió en el ejercicio 2010 a 5.870 miles de euros, de los cuales 622 miles de euros se imputaron como gasto financiero del ejercicio 2011, 592 miles de euros se imputaron como gasto financiero del ejercicio 2012 y 560 miles de euros se han imputado como gasto financiero del ejercicio 2013, y 526 se han imputado como gasto financiero del 2014.

F.- MEMORIA

12.- Deudores

F.12. Deudores

a) Deudores presupuestarios

El desglose de este epígrafe, por año de generación de la deuda pendiente, al 31 de diciembre de 2014 es el siguiente:

Año	Euros
2008	50.100
2009	159.500
2010	36.800
2011	54.655
2012	65.128
2013	233.496
2014	4.072.391
Total	4.672.071

La Universidad considera de dudoso cobro la totalidad del importe de deudores presupuestarios correspondiente a ejercicios cerrados, por lo que tiene registrada una provisión al efecto por importe total de 599.680 euros, habiéndose cancelado un importe de 118.869 euros durante el ejercicio 2014, con cargo al epígrafe "Variación de provisiones y pérdidas de créditos incobrables" de la cuenta del resultado económico-patrimonial adjunta.

El importe de la provisión registrada, asimismo, se deduce del remanente de tesorería, tal y como establece la normativa presupuestaria aplicable.

Asimismo, durante el ejercicio la Universidad ha considerado como pérdida definitiva el importe pendiente de cobro correspondiente a deudores no provisionados, por importe total de 79 miles de euros, aproximadamente, con cargo al epígrafe "Gastos y pérdidas de otros ejercicios" de la cuenta del resultado económico-patrimonial correspondiente al ejercicio 2014 adjunta.

El desglose de los principales deudores presupuestarios al 31 de diciembre de 2014 es el siguiente:

Denominación	Euros
Gobierno de Cantabria	183.234
Ministerio de Educación, Cultura y Deporte	2.214.770
Servicio Cántabro de Empleo	239.820
Fundación Leonardo Torres Quevedo	138.393
Gobierno Vasco	102.087
Fundació Privada Escoles Universitaries Gimbernat	80.274
Servicio Cántabro de Salud	100.442
Otros deudores	1.013.371
Total	4.072.391

b) Deudores no presupuestarios

El saldo de deudores no presupuestarios al 31 de diciembre de 2014 corresponde en su práctica totalidad a saldos deudores por IVA.

A continuación se detalla el movimiento del estado de deudores no presupuestarios durante el ejercicio 2014 (en euros):

Concepto	31.12.2013	Cargos	Cobros	31.12.2014
Hacienda Pública deudora por IVA	238.362,15	1.233.202	(1.450.085)	21.479
Deudores IVA repercutido	281.223	966.178	(1.029.442)	217.959
Otros deudores no presupuestarios	0	33.203	(33.203)	-
Total	519.585	2.232.583	(2.512.730)	239.438

F.- MEMORIA

13.- Fondos propios

F.13 FONDOS PROPIOS

Los movimientos habidos en las cuentas de Fondos Propios durante el ejercicio 2014 son los siguientes (en euros):

	A 31.12.2013	Aplicación Resultado 2013	Resultado del ejercicio 2014	Aplicado directamente a Patrimonio Neto	A 31.12.2014
100 Patrimonio	140.353.345,61			0,00	140.353.345,61
120-121 Resultado de ejercicios anteriores	7.093.470,99	-9.384.969,71			-2.291.498,72
129 Resultado del ejercicio	-9.384.969,71	9.384.969,71	-6.617.506,58		-6.617.506,58
PATRIMONIO NETO	138.061.846,89	0,00	-6.617.506,58	0,00	131.444.340,31

F.- MEMORIA

14.- Provisiones para riesgos y gastos

F.14. Provisiones para riesgos y gastos

El detalle de los importes reconocidos en el balance de situación al 31 de diciembre de 2014 por obligaciones por premios e incentivos a la jubilación y por responsabilidades en la construcción de la nueva residencia universitaria, así como los correspondientes cargos en la cuenta del resultado económico-patrimonial del ejercicio 2014, es el siguiente (en euros):

	Premio de jubilación personal laboral (activo)	Plan de jubilación voluntario (jubilado)	Responsabilidades Construcción Nueva Residencia Universitaria	Total
Saldo al 31.12.2013	929.260	2.536.884	926.806	4.392.950
Pagos realizados en 2014	(63.100)	(714.105)	-	(777.205)
Dotaciones en 2014	-	-	-	-
Saldo al 31.12.2014	866.160	1.822.779	926.806	3.615.745

F.- MEMORIA

15.- Acreedores

F. 15 Acreedores

Acreedores presupuestarios

La totalidad de los acreedores presupuestarios (1.887 miles de euros) son obligaciones del ejercicio presupuestario 2014, en su mayoría por suministros recibidos en el último mes del ejercicio, así como la cuota patronal de diciembre, siendo ésta el importe más significativo, ascendiendo a 810 miles de euros.

Acreedores no presupuestarios

A continuación se detalla el movimiento del estado de obligaciones a pagar no presupuestarias durante el ejercicio 2014 (en euros):

Concepto	31.12.2013	Abonos	Pagos	31.12.2014
I.R.P.F.	2.691.246	15.369.725	(15.962.347)	2.098.624
Seguridad Social, acreedora	171.633	2.010.654	(2.018.187)	164.100
MUFACE	50.853	361.098	(362.494)	49.457
Retención por derechos pasivos	107.645	764.710	(767.706)	104.649
Acreedores IVA soportado	44.962	822.796	(860.288)	7.470
Ingresos anticipados	147.386	31.083	(149.589)	28.880
Anticipo IVA Edificio Fisioterapia	624.440	-	(56.767)	567.673
Otros	8.512	1.484.150	(1.430.294)	62.368
Total	3.846.677	20.844.216	21.607.672	3.083.220

Diligencia: Para hacer constar que todas las operaciones registradas en el sistema de información contable de la UNIVERSIDAD DE CANTABRIA con imputación al ejercicio de 2014, han sido fielmente reflejadas en las cuentas anuales correspondientes a dicho ejercicio.

En Santander, a 27 de marzo de 2015

EL JEFE DEL SERVICIO FINANCIERO
Y PRESUPUESTARIO,

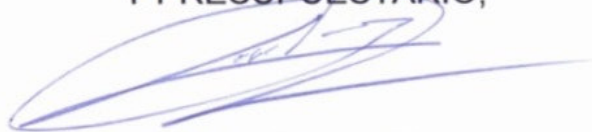

José Luis Santos Pérez.



EL GERENTE,



Enrique Alonso Díaz

Don José Carlos Gómez Sal, Rector de la Universidad de Cantabria, formula las cuentas anuales de la U.C. correspondientes al ejercicio de 2014, de acuerdo con lo que se establece en el Plan General de Contabilidad Pública para Cantabria, aprobada por Orden de la Consejería de Economía y Hacienda del Gobierno de Cantabria de 29 de noviembre de 2000, que se componen de 390 páginas numeradas correlativamente.

En Santander, a 27 de marzo de 2015



EL RECTOR,

