

PRINCIPIOS DEL MODELO EDUCATIVO

El modelo educativo de la UJI se rige por diez principios íntimamente relacionados y que no se pueden entender sin considerarlos como un todo:

1. Desarrollo integral del estudiantado
2. Fomento de la ética y la responsabilidad social
3. Compromiso con el desarrollo y la cohesión social y territorial
4. Cultivo de la vocación investigadora
5. Impulso de la internacionalización
6. Compromiso con la lengua propia y con el multilingüismo
7. Incentivación del uso de las TIC
8. Mejora continua de la calidad
9. Impulso de la empleabilidad y del espíritu emprendedor inteligente
10. Promoción de la formación a lo largo de la vida



Más información:

InfoCampus. Universitat Jaume I
12006 Castellón de la Plana
Tel. 964 387 777 / 964 728 000
info@uji.es

Información académica:

Máster universitario en Igualdad y Género
en el Ámbito Público y Privado

Fundación Isonomia

Teléfono: 964 729 134
formacio-iso@uji.es

<http://aulaisonomia.uji.es>

www.mastergenero.uji.es

www.postgrado.uji.es



Igualdad y Género en el Ámbito Público y Privado

[Interuniversitario | 11ª edición | A distancia]

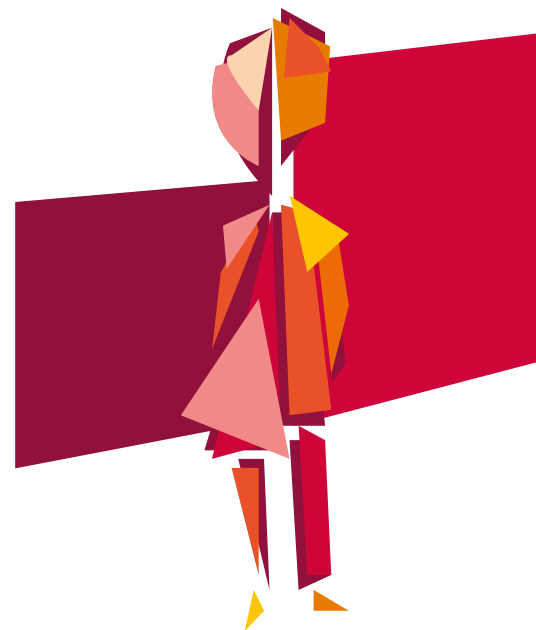

Curso 2017/2018

Ciencias Sociales y Jurídicas | Facultad de Ciencias Jurídicas y Económicas



Presentación

Las acciones para lograr la igualdad efectiva de mujeres y hombres en las administraciones públicas y las empresas son cada día más numerosas y deben contar con una visibilidad más amplia. Por eso es imprescindible que las organizaciones cuenten con personal altamente cualificado para elaborar, ejecutar, evaluar y comunicar este tipo de actuaciones.

Los objetivos generales que se persiguen son dos: por un lado, facilitar el aprendizaje de la igualdad efectiva de mujeres y hombres y la perspectiva de género; y, por otro, habilitar agentes de igualdad de oportunidades, capacitar personal experto en prevención de la violencia de género y formar personal investigador en estudios feministas y de género.

Coordinación

Santiago García Campá. Departamento de Derecho del trabajo y Seguridad social y Eclesiástico del Estado. Universitat Jaume I.

Anastasia Téllez Infantes. Departamento de Ciencias Sociales y Humanas. Universidad Miguel Hernández de Elche.

Información adicional

Coordinación adjunta: M^a José Senent Vidal. Departamento de Derecho Privado. UJI

Universidad coordinadora: Universitat Jaume I

Interuniversitario con: Universidad Miguel Hernández de Elche

Número de créditos: 60 créditos ECTS (European Credit Transfer System)

Duración: un curso académico (septiembre 2017 / septiembre 2018)

Modalidad: a distancia

Precio: Según tasas oficiales pendientes de publicar.

Precio en el curso 2016/2017: 46,20 €/crédito.

Consulta los criterios de admisión en la web.



Plan de estudios [45 plazas]

Materias (asignaturas)	Carácter	Créditos ECTS
Asignaturas comunes (30 créditos ECTS)		
Historia de las Mujeres y del Movimiento Feminista	OB	3
La Teoría del Sistema Sexo/Género	OB	3
Fundamentos de los Estudios Feministas y de Género	OB	3
Perspectiva de Género y Nuevos Movimientos Sociales. Nuevas Masculinidades	OB	3
Derecho, Igualdad y Discriminación	OB	3
Género y Economía	OB	3
Lenguajes y Sexismo	OB	3
Ética Feminista y Género	OB	3
Las Mujeres en la Sociedad del Conocimiento	OB	3
Educación no Sexista	OB	3
Orientación profesional, a elegir una (30 créditos ECTS)		
Orientación profesional en agentes de igualdad de oportunidades de mujeres y hombres		
Mujeres, Ciudadanía e Igualdad en el Estado Social	OB	2
Marco Normativo Específico para la Igualdad Efectiva de Mujeres y Hombres	OB	3
Las Políticas Públicas de Igualdad	OB	5
Herramientas para Incorporar la Perspectiva de Género	OP	4
Organizaciones en Igualdad	OP	4
Prácticas Profesionales	PE	6
Trabajo de Final de Máster	TFM	6
Orientación profesional en prevención de la violencia de género		
Género y Proceso Atención – Salud – Enfermedad	OB	2
Marco Normativo Específico sobre la Violencia contra las Mujeres	OB	2
Indicadores de Violencia hacia las Mujeres. Protocolos de Actuación durante la Intervención	OB	3
Planes y Programas para Prevenir y Erradicar la Violencia y Fomentar la Salud	OB	3
La Violencia Social	OP	4
Salud Sexual y Reproductiva	OP	4
Prácticas Profesionales	PE	6
Trabajo de Final de Máster	TFM	6
Orientación profesional en investigación feminista y de género		
Epistemología y Metodología de los Estudios Feministas y de Género	OB	3
Obras de Referencia en la Investigación Feminista y de Género	OB	3
El Diseño de una Investigación con Perspectiva de Género	OB	3
La Transferencia de Resultados. La Divulgación Científica. La Financiación de la Investigación	OB	3
Teoría y Técnicas de Investigación sobre Derecho, Igualdad y Discriminación	OP	6
Teoría y Técnicas de Investigación sobre Violencia de Género	OP	6
Técnicas de Investigación y Trabajo de Final de Máster	OP	6
Trabajo de Final de Máster de Investigación	TFM	6
Total		60

OB: obligatoria | OP: optativa | TFM: trabajo de final de máster | PE: prácticas externas

OB: obligatoria | OP: optativa | TFM: trabajo de final de máster